

## MURO PERIMETRAL

Vista frontal

ESC 1:50

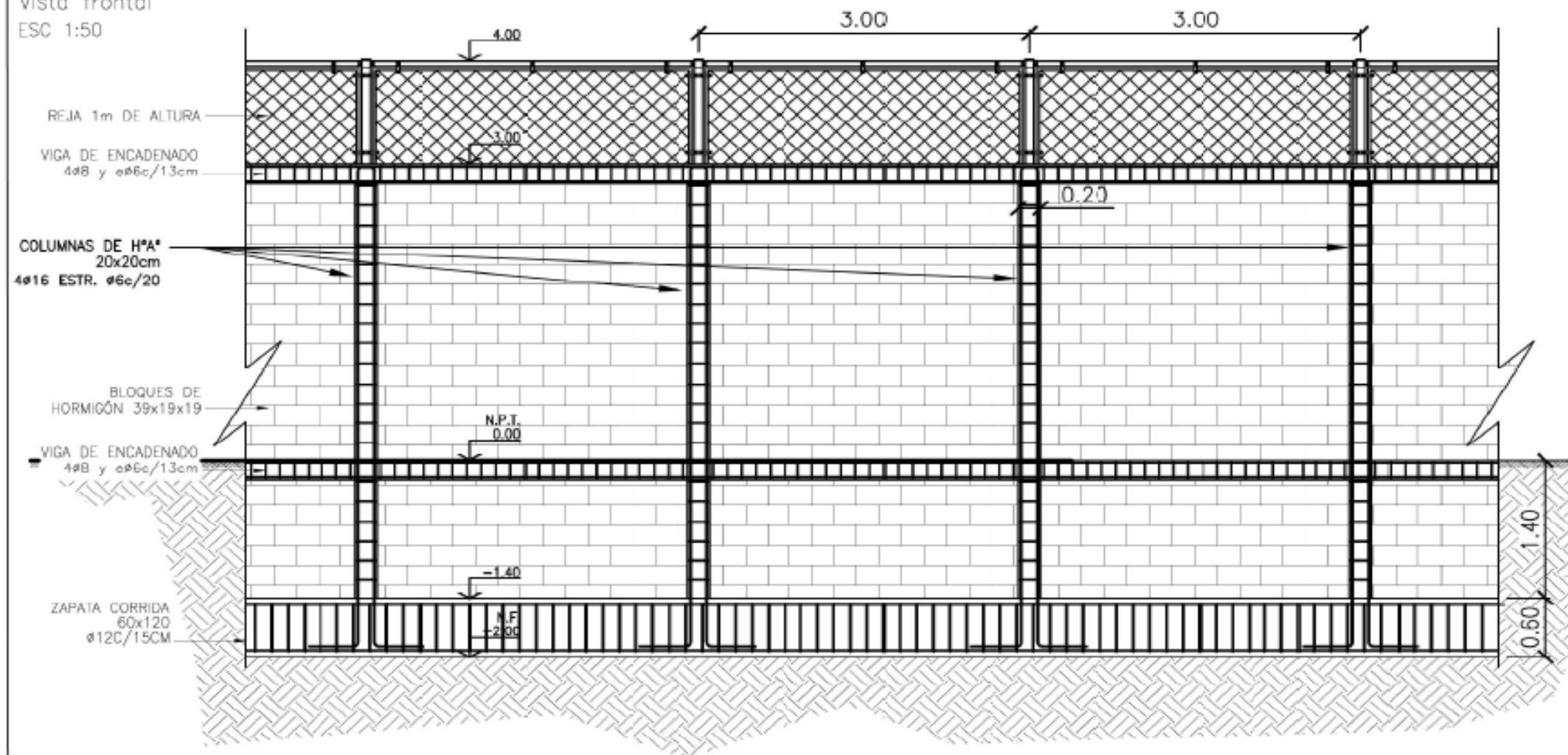

## MURO PERIMETRAL

Corte típico

ESC 1:50

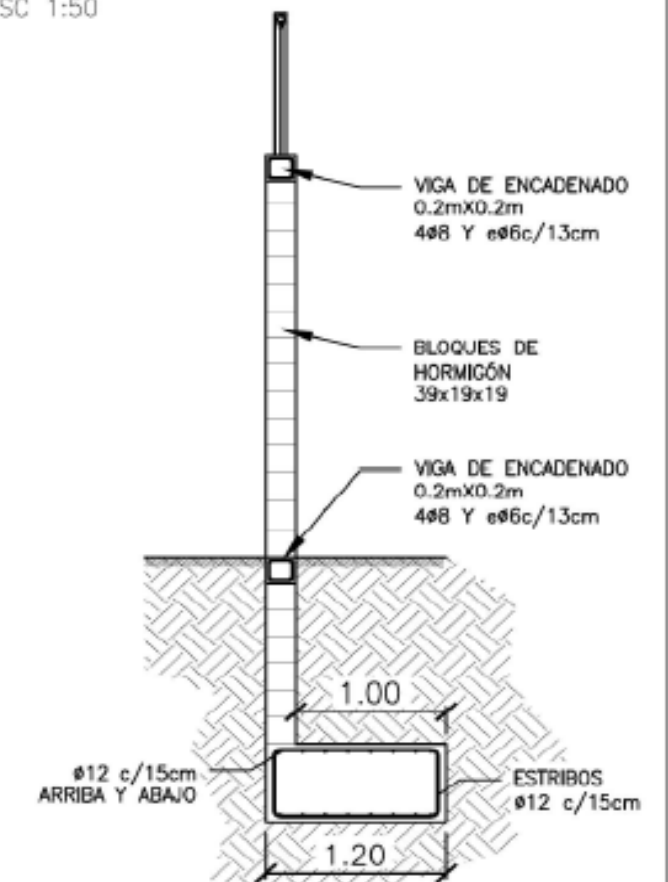

## DETALLE COLUMNA

Corte típico

ESC 1:10

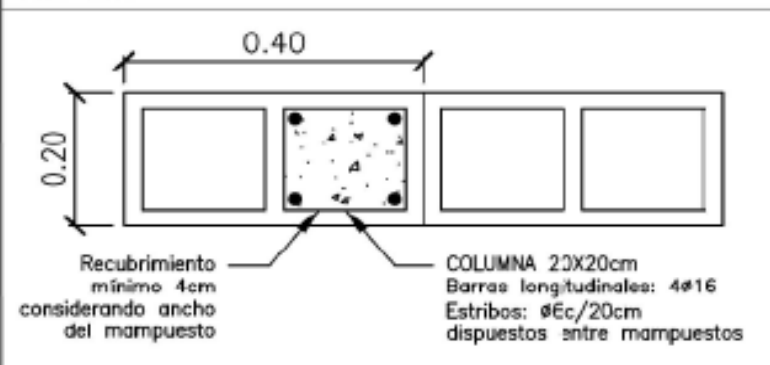

MATERIALES:  
 - HORMIGÓN: H-38  
 - ACERO: ADN-420S  
 RECUBRIMIENTO COLUMNAS: 4.0 cm  
 RECUBRIMIENTO FUNDACIÓN: 5.0 cm



Ministerio de Transporte  
 Unidad Ejecutora Central

PROYECTO EJECUTIVO

**VIADUCTO FC BELGRANO SUR**

TRAMO CALLE DIOGENES TABORDA - ESTACIÓN CONSTITUCIÓN

TÍTULO:

CERRAMIENTO LATERAL  
 VÍAS FERROSUR-BARRIO 21-24

ESCALAS :INDICADAS

FECHA:

Nº: VFBS-PE-ES-PL-0403