

9 chasis de 2 elementos
1 chasis de 1 elemento

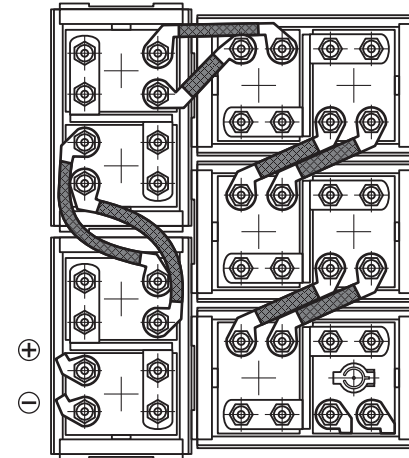
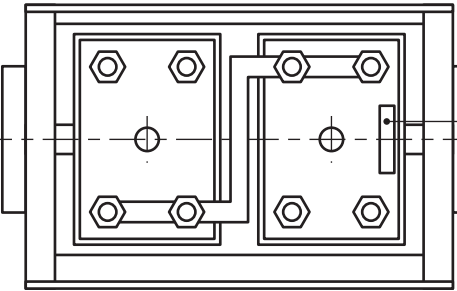

MADERA DE CEDRO PARAGUAYO DEBIDAMENTE ESTACIONADA O EQUIVALENTE SUJETA A APROBACION DE F.A.

EMISION	COTA	ALTERACIONES	FECHA - FIRMA
---------	------	--------------	---------------

DIBUJO	PROYECTO	DIV. EST. GENERALES	DIV. ESPECIFICACIONES	DEPTO. TECNICA
--------	----------	---------------------	-----------------------	----------------

BATERIA AC. ALCALINA 190AH - 5h 19 ELEMENTOS		CARACTERISTICA DE DESCARGA N° 5 - FAT 1200		2/71/5/31/0175
ITEM	DESCRIPCION	CANT.	ESCUADRIA, ESPECIFICAC. Y OBSERVACIONES	CATAL-NOMEN.
BATERIA DE ACULMADORES ALCALINOS			FERROCARRILES ARGENTINOS	
			AREA MECANICA	
ESCALA	TROCHA 1435 - 1676	LINEAS: URQUIZA - ROCA - MITRE - SARMIENTO SAN MARTIN	UTILIZACION COCHE HITACHI A/A	EMISION 1
FIRMA Y FECHA APROB. Ing. Jorge Bilotti Gte. Mecánica 6/7/82		N° DE PLANO NEFA 1510		

ES COPIA DEL PLANO NEFA 1510
 M. BELLOCHIO - GERENCIA DE SEGURIDAD - C.N.R.T.