

FRENTE DEL EJE A RODAMIENTO PARA COCHES

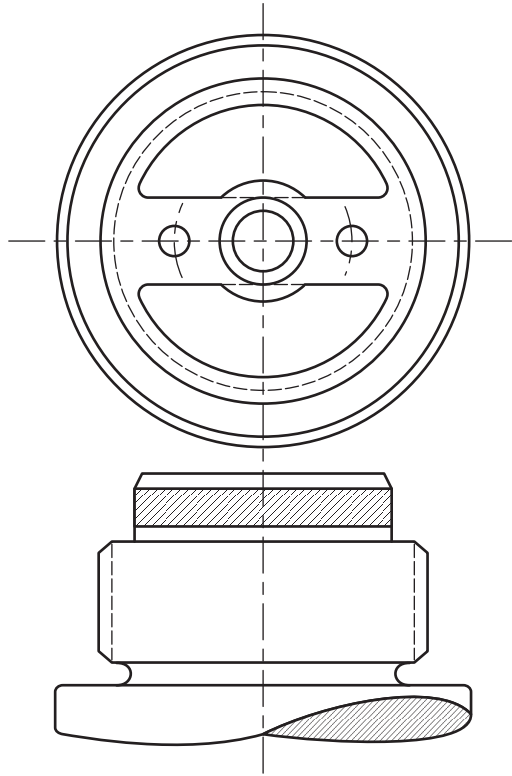

NOTA: EL SISTEMA DE REFERENCIA PARA LOS PARES MONTADOS SE ESTABLECE EN LA ESPECIFICACION FAT: MR-610. EL MARCADO DE ORIGEN SE HARA EN EL EXTREMO IZQUIERDO DEL EJE. EL EXTREMO DERECHO LLEVARA SOLO EL NUMERO INTERNO DEL EJE

FRENTE DEL EJE A RODAMIENTO PARA VAGONES Y LOCOMOTORAS

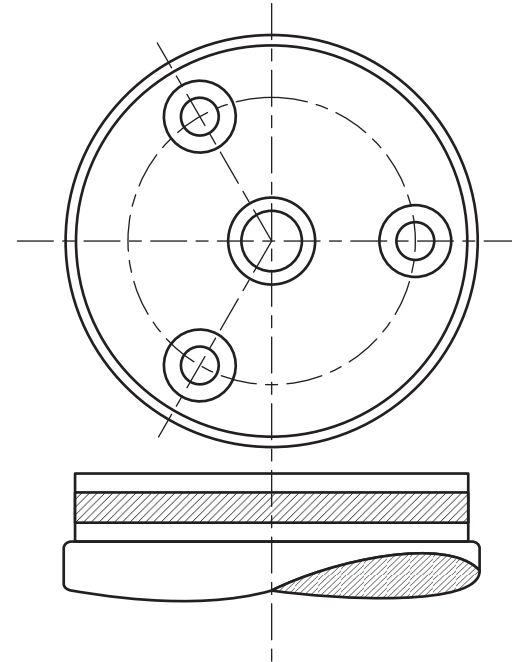

NOTA: EL ESTAMPADO SE HARA EN FRIO CON PUNZONES DE ARISTAS REDONDEADAS, EN LAS AREAS RAYADAS. EL SIMBOLO NEFA SERA ESTAMPADO CUANDO SE TRATE DE EJES NORMALIZADOS. LOS NUMEROS Y LETRAS SERAN RECTOS DE 6 A 10 mm DE ALTO. LA REFERENCIA PATRIMONIAL DE LAS REGIONES SERA ASIGNADA POR LA DIRECCION TECNICA DE F.A.

A SER MARCADO POR EL FABRICANTE			A SER MARCADO P/EL FC.		
F.A. 0000	⊕	FAT 0000 C° 0000/00000/00	N°	0/000000/00/00	

ESPECIFICACION MATERIAL

SIMBOLO NEFA (si corresponde)

ESPECIFICACION TECNICA

INICIAL DE CONTRATO

N° CONTRATO

N° COLADA

AÑO DE FABRICACION

INICIAL DE NUMERO REF. PATRIMONIAL

N° INTERNO DEL EJE

FECHA PUESTO EN SERVICIO

EMISION	COTA	ALTERACIONES	FECHA - FIRMA
---------	------	--------------	---------------

N. TORRILLO	DIBUJO	PROYECTO	DIV. EST. GENERALES	DIV. ESPECIFICACIONES	DEPTO. TECNICA	Ing. CRISTOBAL	Ing. BATTAGLIA	ITEM	DESCRIPCION	CANT.	ESCUADRIA, ESPECIFICAC. Y OBSERVACIONES	CATAL-NOMEN.
								EJES MARCADO DE ORIGEN				
								AREA MECANICA				
ESCALA		TROCHA		LINEAS:		UTILIZACION		MATERIAL		EMISION		
		TODAS		TODAS		MATERIAL RODANTE		6		7		
FIRMA Y FECHA APROB.						N° DE PLANO NEFA 770						

ES COPIA DEL PLANO NEFA 770
 M. BELLOOCHIO - AREA INGENIERIA - C.N.R.T.