ES COPIA DEL PLANO NEFA 715
M. BELLOCCHIO - AREA INGENIERIA - C.N.R.T.

TOLERANCIAS NO ESPECIFICADAS					
DIMENSIONES	HASTA 10	> 10 A 30	> 30 A 100	> 100 A 250	> 250 A 500
TOLERANCIAS	± 0,75	± 1	± 1,5	± 2	± 3

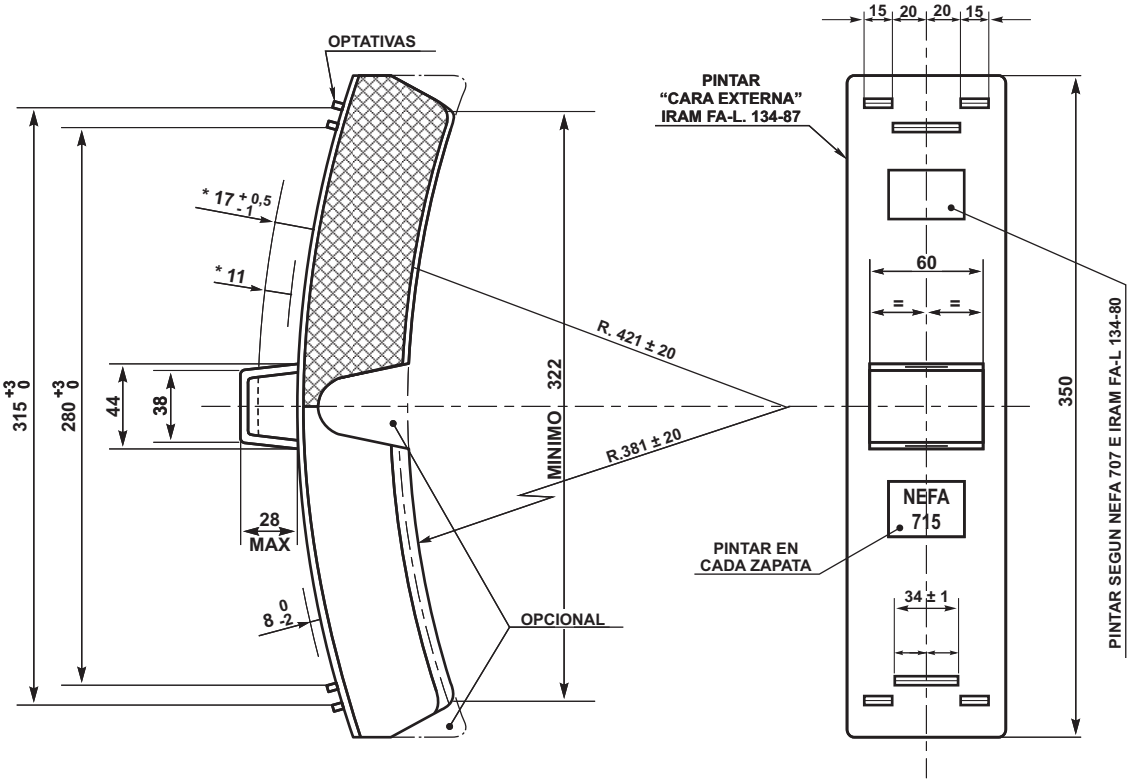

* SE REFIEREN A DIMENSIONES LIBRES DE PASAJE Y ANCLAJE

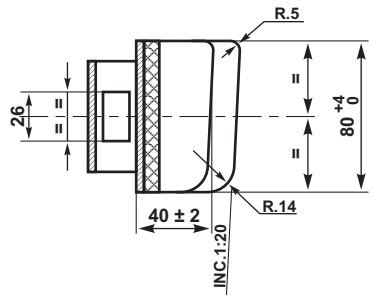

NOTA: EL RESPALDO SERA DE CHAPA DE ACERO CALIDAD COMERCIAL. QUEDARAN A CRITERIO DEL FABRICANTE LAS PERFORACIONES Y/O ESTAMPADO A EFECTUAR EN CHAPA DE RESPALDO A EFECTOS DE CUMPLIR CON REQUISITOS DE NORMA FA.8021 (ADHERENCIA DEL MATERIAL DE COMPOSICION).
EL RESTO DE LA GEOMETRIA ES LIBRE CON EL OBJETO DE QUE EL FABRICANTE ASEGURE EL CUMPLIMIENTO DE LAS FAT:CV-2018 Y FA. 8021

EMISION 2: SE AJUSTARON DETALLES - 23/9/80
EMISION 3: SE MODIFICARON DIMENSIONES Y TOLERANCIAS - 26/5/81
EMISION 4: SE MODIFICARON TOLERANCIAS Y SE AGREGO LARGO ZAPATA - 23/9/82

ITEM	DESCRIPCION	CANT.	ESCUADRIA, ESPECIF. Y OBSERVAC.	CATAL-NOMEN
a	ZAPATA			9051158

F.A. CAMBIASSO
DIBUJO
Fecha: 23/9/80
DIV.ESPECIFICAC.
DEPTO. TECNICA
DEPTO. TECNICA

ZAPATA DE COMPOSICION

FERROCARRILES ARGENTINOS

AREA: MECANICA

ESCALA	TROCHA:	LINEA:	UTILIZACION
	1000	BELGRANO	VAGONES

EMISION: 2 3 4

FIRMA Y FECHA APROB.

NEFA 715