

| | |
|--|---------------------------------------|
| TOLERANCIAS NO ESPECIFICADAS JS.16 = js.16 IRAM 5002 | SIMBOLOS DE LABRADO S IRAM 4517 |
|--|---------------------------------------|

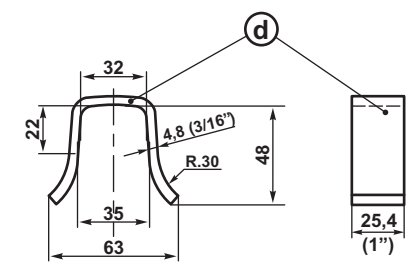
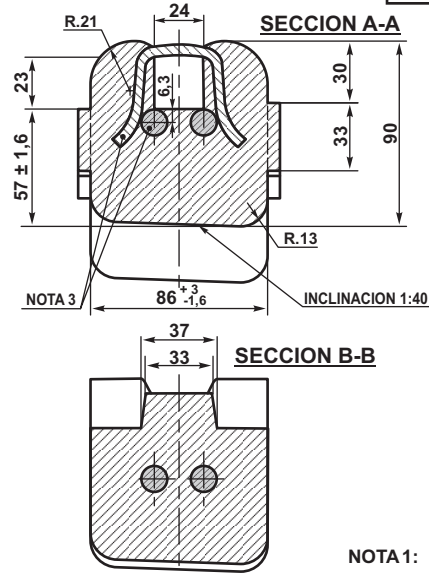
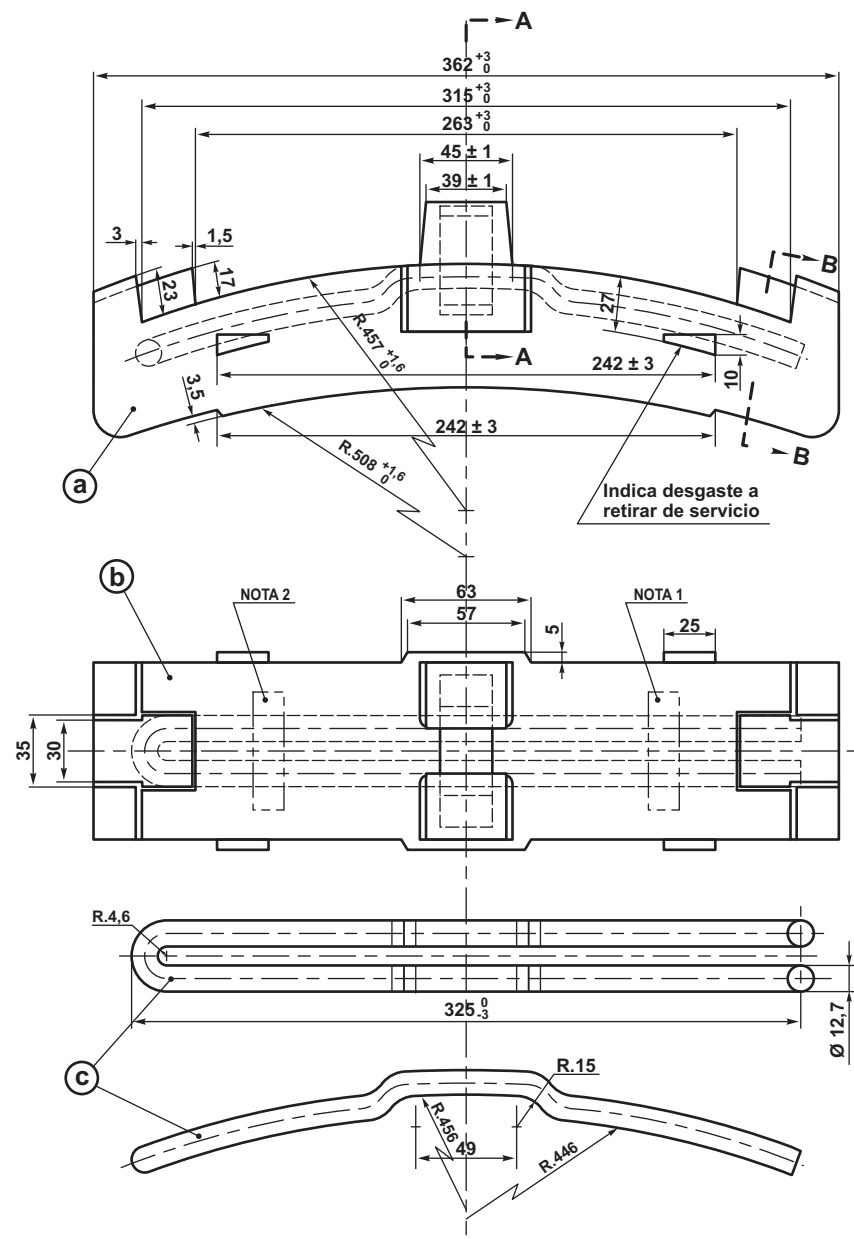

⊗ Recubrimiento cobreado electrolítico, espesor mínimo 20 micrones

- NOTA 1: Cada zapata se marcará según NEFA 707.
- NOTA 2: En cada zapata se marcará la leyenda: NEFA 666
- NOTA 3: En la varilla (c) y oreja (d) el fabricante deberá asegurar su perfecta inserción y adherencia en el material fundido. No se admitirán rechupes, repliegues, sopladuras, etc., en el contorno de estas piezas ni en el resto de la fundición.
- NOTA 4: Radios no acotados: 2 mm
- NOTA 5: Este plano anula y reemplaza a Plano NEFA N° 358/3.

| | | |
|---------|---|---------------|
| 9 | Se agregó Nota 5. | 31/1/90 |
| 8 | Se modificó radios de Item "C"... | 7/7/88 |
| 7 | Se | |
| 6 | Se agregó alteración (ϕ) en utilización. Se modificó Ø de varilla p/respaldo, antes Ø 8, y se colocó detalles de recubrimiento del mismo elemento | 20/11/86 |
| 5 | Se alteró forma de Item "C" y se modificó dimensiones de acuerdo a plano Talleres Junín. | 28/7/87 |
| EMISION | COTA | ALTERACIONES |
| | | FECHA - FIRMA |

Fecha: DIBUJO LUIS SAN LORENZO
PROYECTO DIV. EST. GENERALES
DIV. ESPECIFICACIONES DEPTO. TECNICA

| | | | | |
|---|-----------------------|-------------|---|--------------|
| d | Oreja | | ACERO F.20 - IRAM - IAS U500 - 503/82 | 9008851000/0 |
| c | Varilla para respaldo | | ACERO F.20 - IRAM - IAS U500 - 503/82 ⊗ | 9008852000/0 |
| b | Zapata | | Fundición Especific. FA 8 007 | |
| a | Zapata (conjunto) | | | 9000362000/0 |
| ITEM | DESCRIPCION | CANT. | ESCUADRIA, ESPECIFICAC. Y OBSERVACIONES | CATAL-NOMEN. |
| ZAPATA DE FRENO UNIFICADA FUNDICION DE HIERRO CON OREJA Y RESPALDO DE ACERO | | | FERROCARRILES ARGENTINOS | |
| | | | AREA MECANICA | |
| ESCALA | TROCHA | LINEAS: | UTILIZACION | EMISION |
| | TODAS | TODAS | MATERIAL TRACTIVO | 5 6 7 |
| FIRMA Y FECHA APROB. | | N° DE PLANO | | 8 9 |
| | | NEFA 666 | | |

ES COPIA DEL PLANO NEFA 666
M. BELLOCHIO - AREA INGENIERIA - C.N.R.T.