

MIEMBROS DE LA SUB-COMISION TECNICA							
F.N.G.R. (M)	F.N.G.B.M. (M)	F.N.G.B.M. (E)	F.N.D.F.S. (M)	F.N.G.S.M. (M)	F.N.G.B. (M)	F.N.G.U. (M)	F.N.P. (M)
JEFES DE DEPARTAMENTOS MECANICOS Y ELECTRICOS - FECHA: 13/9/51							

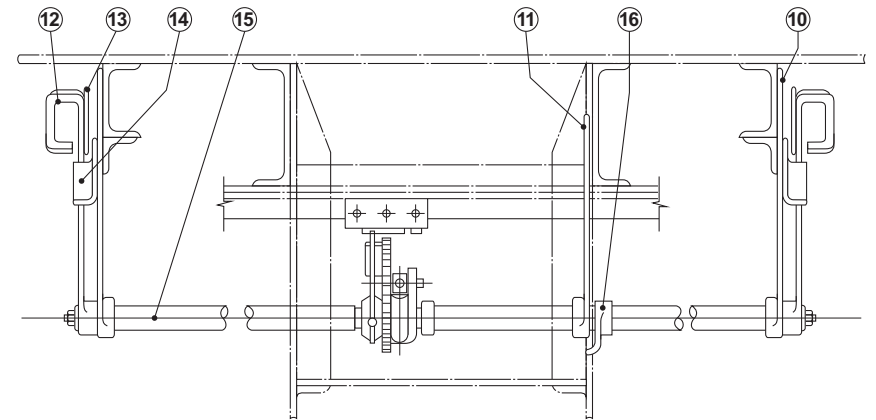
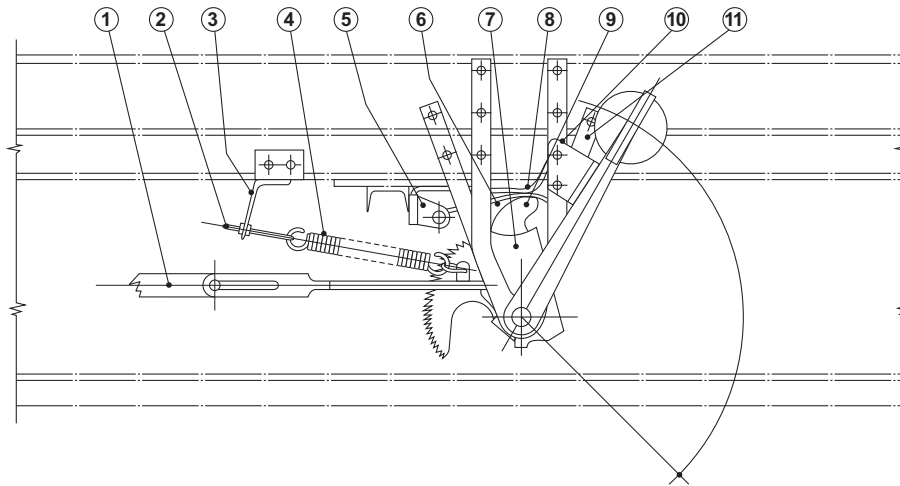

REFERENCIAS

- | | |
|---|--|
| <ul style="list-style-type: none"> 1 - BARRA DE TIRA FRENO 2 - TENSOR PARA RESORTE 3 - SOPORTE PARA TENSOR 4 - RESORTE DE AFLOJAMIENTO 5 - SOPORTE PARA GATILLO 6 - GATILLO DE TRABA 7 - SECTOR DENTADO 8 - ELASTICO PARA GATILLO | <ul style="list-style-type: none"> 9 - PIEZA DESTRABADORA 10 - SOPORTE EXTERIOR PARA EJE DE FRENO 11 - SOPORTE INTERIOR PARA EJE DE FRENO 12 - PALANCA DE FRENO 13 - PROTECTOR DE PALANCA DE FRENO 14 - TOPE DE PALANCA DE FRENO 15 - EJE DE FRENO 16 - LIMITADOR DE CARRERA DE PALANCA DE FRENO |
|---|--|

PLANOS DE REFERENCIA		MATERIAL	N° POR JUEGO	OBSERVACIONES Y ESPECIFICACION	MINISTERIO DE TRANSPORTE DE LA NACION		
TITULO	N°				NORMA Y ESPECIFICACIONES FERROCARRILES ARGENTINOS		
				UTILIZADO POR LOS FERROCARRILES DE TROCHA ANCHA	NOMENCLATURA DE PIEZAS DE VAGONES EN USO COMUN		
					FRENO A MANO TIPO "DEAN & CHURCHWARD"		
					ESCALA:	DIBUJADO F.N.D.F.SARMIENTO	
				COPIA N°	DIBUJO	EMISION	
					NEFA 478	I	