

PARA RUEDA TERMINADA VER:

- LOC. D.E. 624 { NEFA 336 (Lateral Impar)
G.Electric U.12 { NEFA 334 (Lateral Par)
- LOC. D.E. 625 { NEFA 341 (Lateral Impar)
Alco { NEFA 342 (Lateral Par)
- LOC. D.E. 626 { NEFA 338 (Lateral Impar)
Transfer { NEFA 337 (Lateral Par)
- LOC. D.E. 627 y 628 { NEFA 340 (Lateral Impar)
G.Motors { NEFA 339 (Lateral Par)

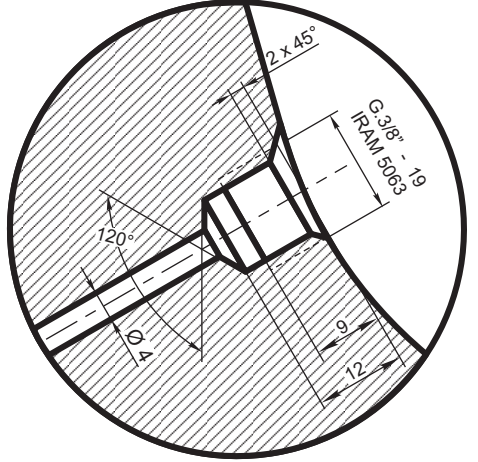

DETALLE "1"
(Esc. 1:1)

NOTA:
EL CALADO SE AJUSTARA A LA ESPECIFICACION FAT: MR-500.
LA GEOMETRIA DEL PAR MONTADO CUMPLIRA ESPECIFICACION FAT: MR-704.

NOTA 2:
EL ASPECTO SUPERFICIAL DEBERA APARECER LIBRE DE REPLIEGUES, FISURAS, INCLUSIONES, GRIETAS. FALTA DE MATERIAL Y TODO OTRO DEFECTO QUE AFECTE A LA UTILIZACION DE LAS RUEDAS

R.F. de GM.: 8467291

Rueda semiterminada		Especificación F.A. 8 005 - Tipo R.9		9011958
ITEM	DESCRIPCION	Cant.x Coche	ESCUADRIA, ESPECIFICAC. Y OBSERVACIONES	CATAL-NOMEN.
RUEDAS ENTERIZAS LAMINADAS DE Ø 1025 mm SEMITERMINADA - MULTIUSO				FERROCARRILES ARGENTINOS
				AREA MECANICA
ESCALA	TROCHA	LINEAS:	UTILIZACION	EMISION
1:2,5	1000	BELGRANO	LOCS. D.E. 624 - 625 - 626 - 627 - 628	1 2 3 4 5 6
FIRMA Y FECHA APROB.		N° DE PLANO		NEFA 335

EMISION	COTA	ALTERACIONES	FECHA - FIRMA
6		Se modificó zona de marcado	17/5/91
5		Se modificó Ø circunferencia base (antes Ø 841)	27/2/85
4		Se adecuó a Normas IRAM y se agregó Nota 2	15/8/84
3		Se modificó cubo (antes Ø 294, Ø 325, Ancho 182,5)	16/3/84
2		Se agregó nota de calado. Se modificó símbolo de labrado no especificado (antes ~) y se agregó conducto de inyección de aceite - Detalle "1"	18/9/83