

**NOTA: LAS PIEZAS ITEM a Y b DEBERAN SER MARCADAS SEGUN NEFA 707**

**d** Bulón EG 25 x 420 tuerca castillo, pasador y arandela de presión # 3,2 SAE J 429 Gr.2

EMISION 8	SE CAMBIO DESCRIPCION AL ITEM a., ANT. CUERPO Y SE AGREGO - 3/6/88
EMISION 7	SE AGREGO NOTA DE MARCADO - 23/3/87
EMISION 6	SE ACTUALIZO NORMA DEL MATERIAL ITEMS "a" Y "b" - 6/10/86
EMISION 5	SE CAMBIO CLASE Y DUREZA DEL ACERO DEL ITEM "c" ANTES 1070 - 27/6/86
EMISION 4	SE AÑADIO COTA (A) - SE ELIMINO COTA (B) - COTA (C) ANTES 10° - SE ELIMINARON COTAS (D) Y (E) - COTA (F) ANTES 10° - COTA (G) ANTES 320 - SE AÑADIO COTA (H) - SE AÑADIO COTA (I) - COTA (J) ANTES 32 - SE COMPLETO ESPECIFICACION ITEM (C) - SE CAMBIO ESPECIFICACION ITEM (E) - SE ACTUALIZO NOTA ITEM (d)

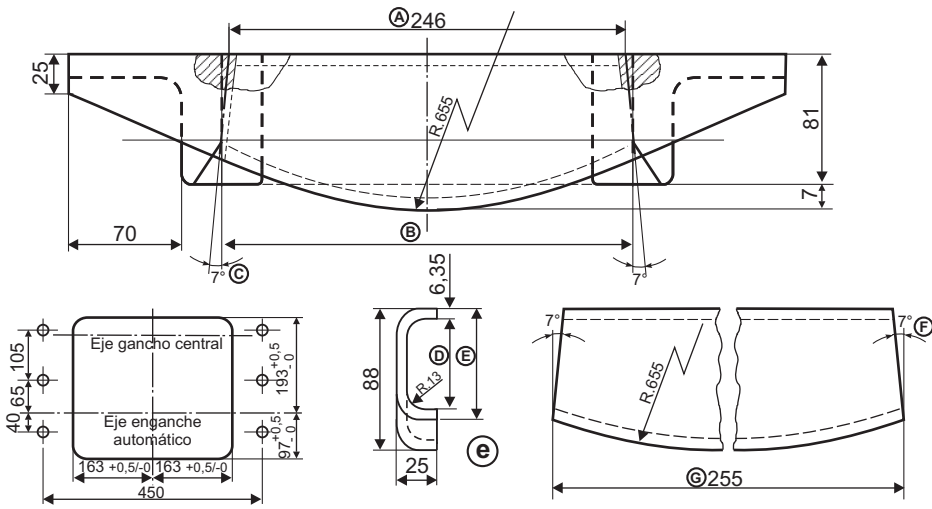

Ventana a realizar en el cabezal

e	PLACA ANTIF. SUP.	2	IRAM 600 CLASE 1008/1010	
d	BULON ver nota	2	IRAM 5192/57	
c	PLACA ANTIFRICCION	2	IRAM 600 CLASE 1060 - Dureza 50/60 Rc- Tratado Térmicamente	
b	SOPORTE E. AUTOMATICO	2	FA. 8701/86 - Grado AM-500	
a	BOQUILLA COMPLETA	2	FA. 8701/86 - Grado AM-500	5/099/4/13/004/0
ITEM	DESCRIPCION	CANT.	ESCUAD.ESP.OBSERVAC.	CATAL-NOMEN

Dibujo  
Fecha: 5/884  
DW:ESPECIF.  
DEPTO. TECNICA

**ENGANCHE AUTOMATICO - BOQUILLA**

**FERROCARRILES ARGENTINOS**

AREA: MECANICA

ESCALA	TROCHA: 1676 - 1435	LINEAS: URQUIZA	UTILIZACION VAGONES	EMISION						
FIRMA Y FECHA APROB.		N° DE PLANO: <b>NEFA 231</b>		<table border="1" style="width: 100%; text-align: center;"> <tr> <td>3</td> <td>4</td> <td>5</td> </tr> <tr> <td>6</td> <td>7</td> <td>8</td> </tr> </table>	3	4	5	6	7	8
3	4	5								
6	7	8								

**ES COPIA DEL PLANO NEFA 231**  
M. BELLOCHIO - AREA INGENIERIA - C.N.R.T.