

ITEM	PARA EJE	Ø Di STANDARD	CATAL. - NOMEN.
B	4 1/4" x 8"	152	
C	5" x 9"	177,8	
D	5 1/2" x 10"	190	

PARA RUEDA SEMITERMINADA VER NEFA 195

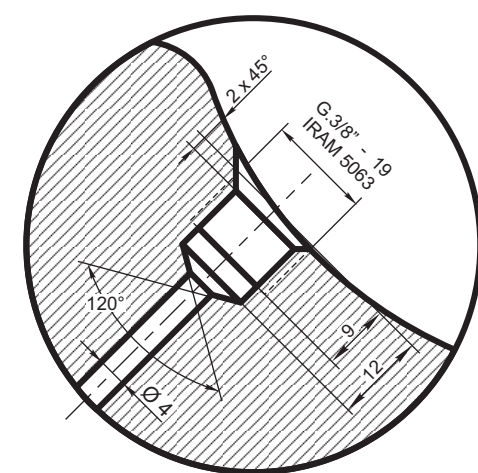

DETALLE "1"
(Esc. 1:1)

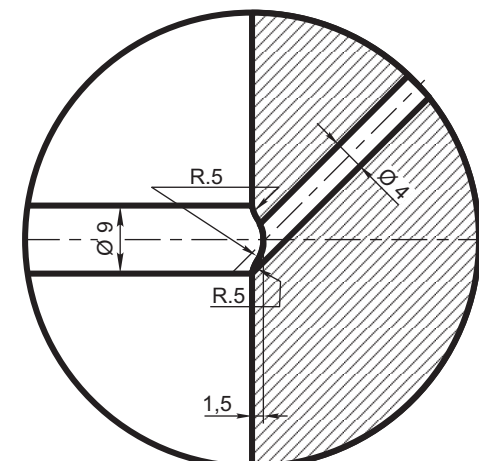

DETALLE "2"
(Esc. 1:1)

NOTAS:

EL CALADO SE AJUSTARA A LA ESPECIFICACION FAT: MR-505.
LA GEOMETRIA DEL PAR MONTADO CUMPLIRA ESPECIFICACION FAT: MR-704.

NOTA 2:

EL ASPECTO SUPERFICIAL DEBERA APARECER LIBRE DE REPLIEGUES. FISURAS, INCLUSIONES, GRIETAS, FALTA DE MATERIAL Y TODO OTRO DEFECTO QUE AFECTE LA UTILIZACION DE LAS RUEDAS

ITEM	DESCRIPCION	Cant.x Coche	ESCUADRIA, ESPECIFICAC. Y OBSERVACIONES	CATAL-NOMEN.
RUEDAS ENTERIZAS LAMINADAS DE Ø 953 mm TIPO LIVIANA TERMINADA				FERROCARRILES ARGENTINOS
AREA MECANICA				
ESCALA 1:2,5	TROCHA 1676 - 1435	LINEAS: MITRE - ROCA - SARMIENTO SAN MARTIN - URQUIZA	UTILIZACION MATERIAL REMOLCADO	EMISION
FIRMA Y FECHA APROB.		N° DE PLANO		10
		NEFA 156		

10	SE ADECUO A NORMAS IRAM Y AGREGO NOTA 2	30/10/84
EMISION	COTA	ALTERACIONES
		FECHA - FIRMA