

## SOLICITUD DE TASACION MEDIANTE GDE

Solicitud de tasación de xxxxxx

Motivo interno:

Solicitud de tasación de xxxxxx

Motivo externo:

Interno Externo

Código Trámite Sugerido: TTNA00000

Persona física Persona jurídica

Cult/Cult:  No Declara/No posee

Tipo Documento:

Número Documento:

Apellidos:

Razón Social:

Email:

Teléfono:

Domicilio Legal Constituido

País:

Provincia:

Departamento:

Localidad:

Calle/Altura:

Dentro del módulo EE, se crea una nueva solicitud con el código de trámite correspondiente, para APN y organismos descentralizados se utiliza **TTNA00000**.

Solicitud de tasación de xxxxxx

Motivo externo:

Interno Externo

Código Trámite Sugerido: TTNA00000

Persona física Persona jurídica

Cult/Cult:  No Declara/No posee

Tipo Documento:

Número Documento:

Apellidos:

Razón Social:

Email:

Teléfono:

Domicilio Legal Constituido

País:

Provincia:

Departamento:

Localidad:

Calle/Altura:

Domicilio:

Piso: Dpto: Cp:

Observaciones:

Solicitar Caratulación Cancelar Usuario Seguimiento

Se solicita caratulación.

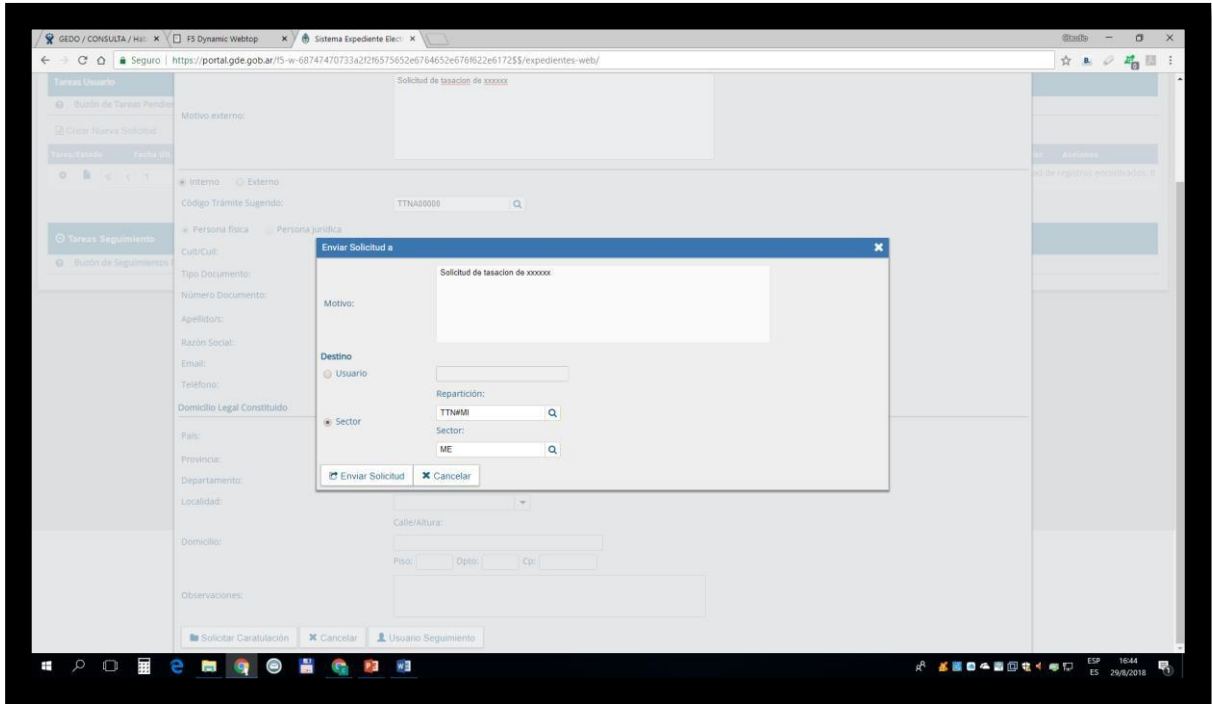

Utilizando como destino a Repartición: **TTN#MOP** y **Sector ME**, luego de esto se debe esperar que el Tribunal de Tasaciones caratule el EE y lo envíe al organismo solicitante.

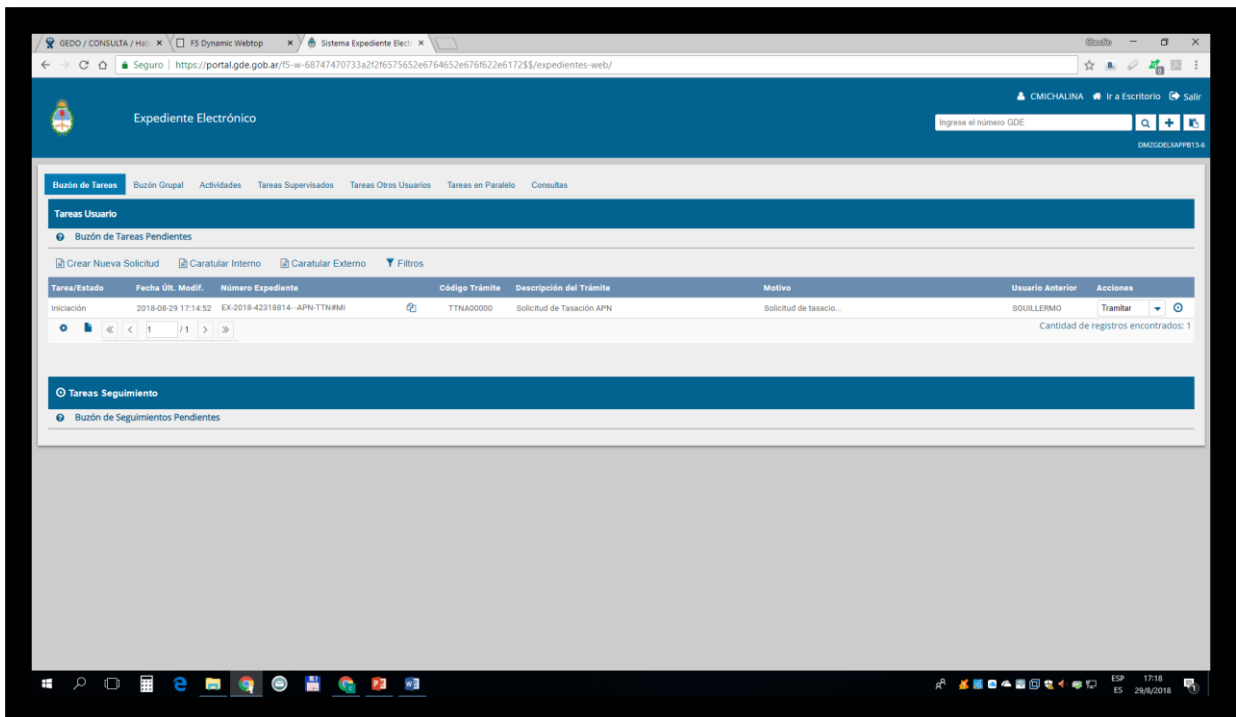

Luego aparece en el buzón de tareas del módulo EE del solicitante.

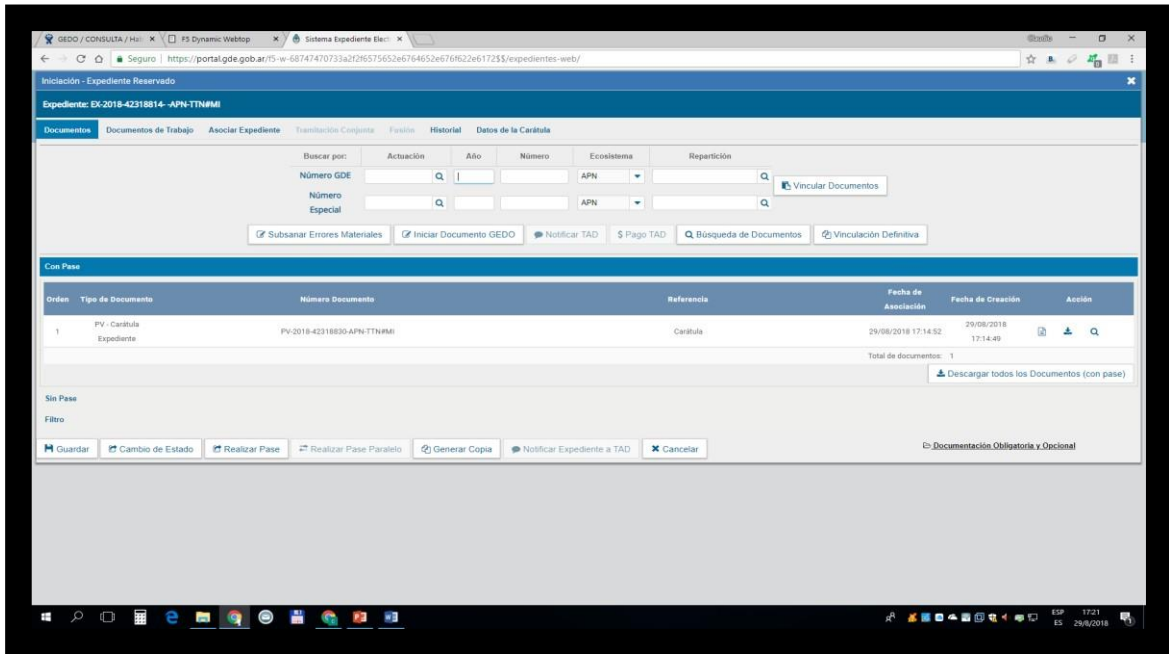

**Aquí se debe ingresar el PEDIDO DE TASACION mediante la confección de un NOTA (NO), dirigida al Presidente del Organismo y los siguientes agentes: DMARTIN - TTN#MOP, ETRUCCO - TTN#MOP, JUANPRUIZ - TTN#MOP, que debe anexarse al expediente, junto con el COMPROBANTE DE TRANSFERENCIA DEL PAGO DE DERECHO DE LA TASACION (UNO POR CADA DIRECCION FISICA DEL BIEN) y la información anexa en formato digital (planos, escritura, catastro, documentos de texto, planillas de cálculo, imágenes, inventarios, etc.)**

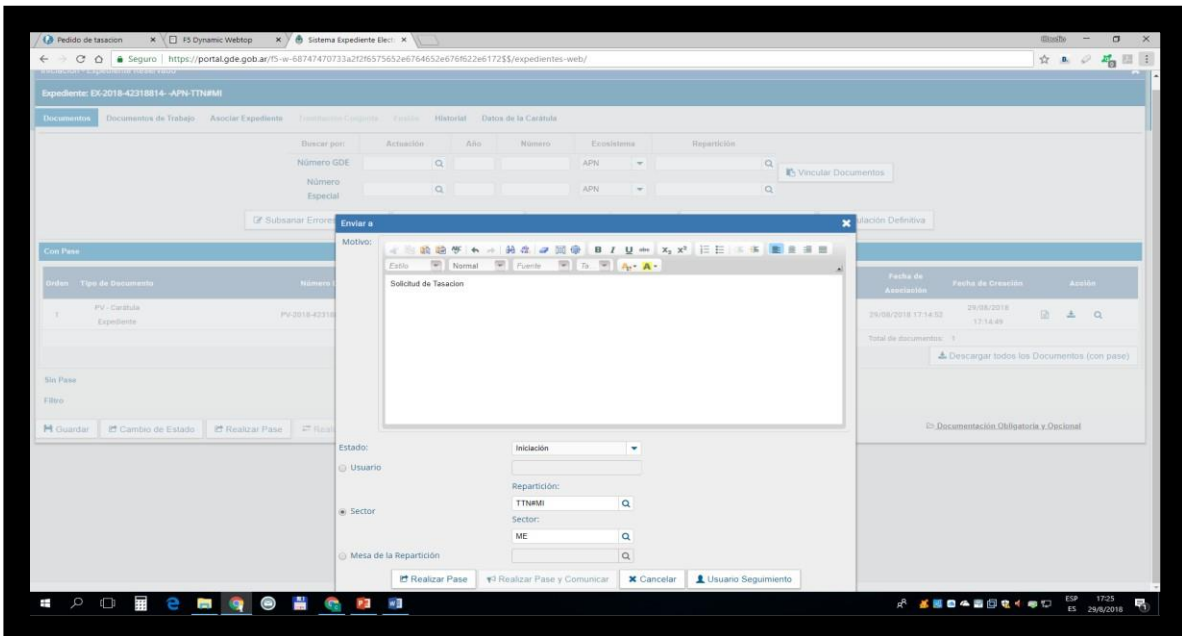

Luego de adjuntar realizar un nuevo pase al Tribunal de Tasaciones, si está todo correcto el trámite continúa, de lo contrario recibirá el EE rechazado junto a los motivos del rechazo.