

MINISTERIO DE AGRICULTURA, GANADERÍA Y PESCA

# SERVICIO NACIONAL DE SANIDAD Y CALIDAD AGROALIMENTARIA (SENASA)

Administración Descentralizada



MAPA DEL  
ESTADO

Dirección Nacional de Diseño Organizacional  
[mapadelestado.jefatura.gob.ar](http://mapadelestado.jefatura.gob.ar)



Jefatura de  
Gabinete de Ministros  
Argentina

**SERVICIO NACIONAL DE SANIDAD Y CALIDAD AGROALIMENTARIA**  
PRESIDENTE: Ing. Carlos Alberto PAZ  
VICEPRESIDENTE: Ing. Carlos Miguel MILICEVIC

UNIDAD DE AUDITORÍA INTERNA  
CPN Marcelo Antonio VITALE

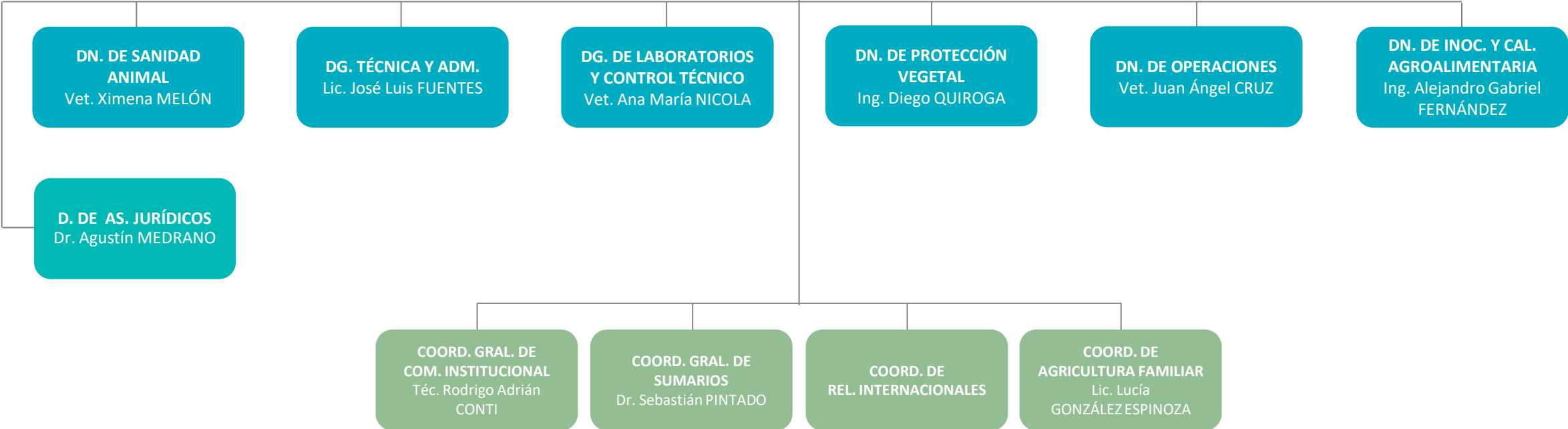



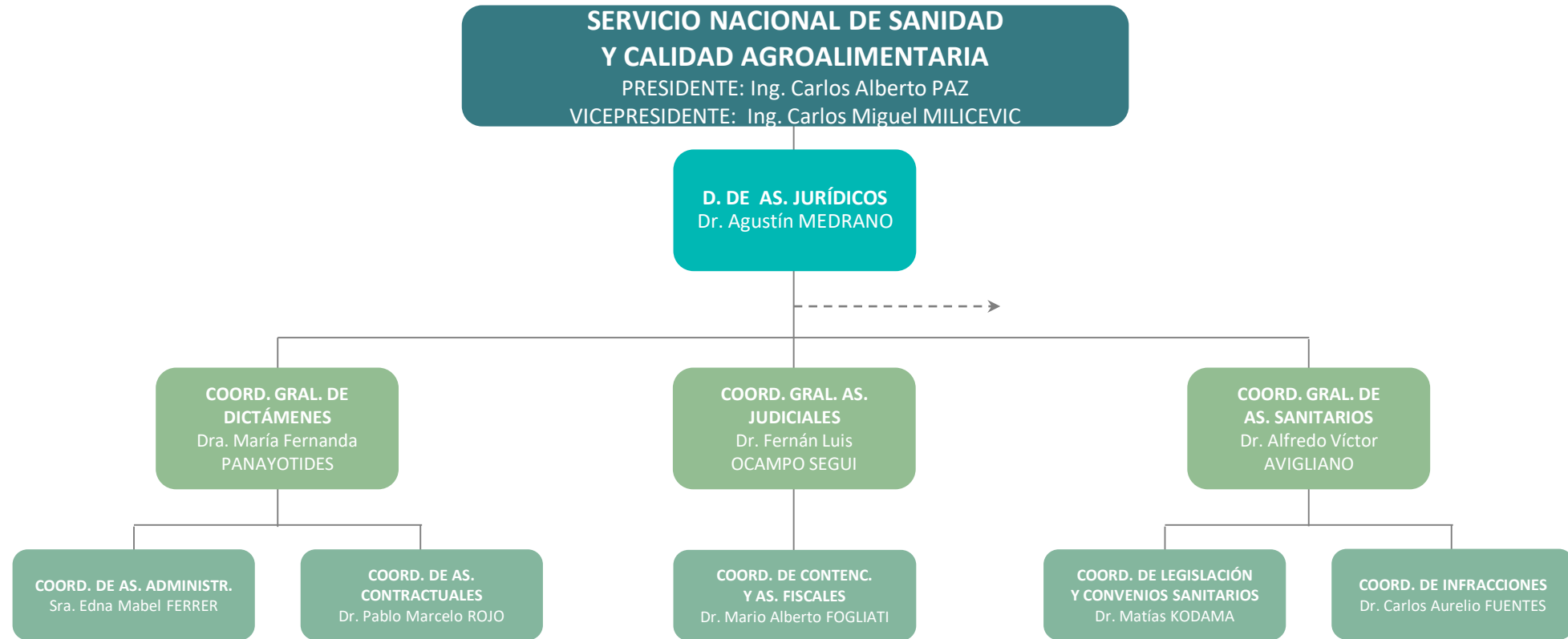



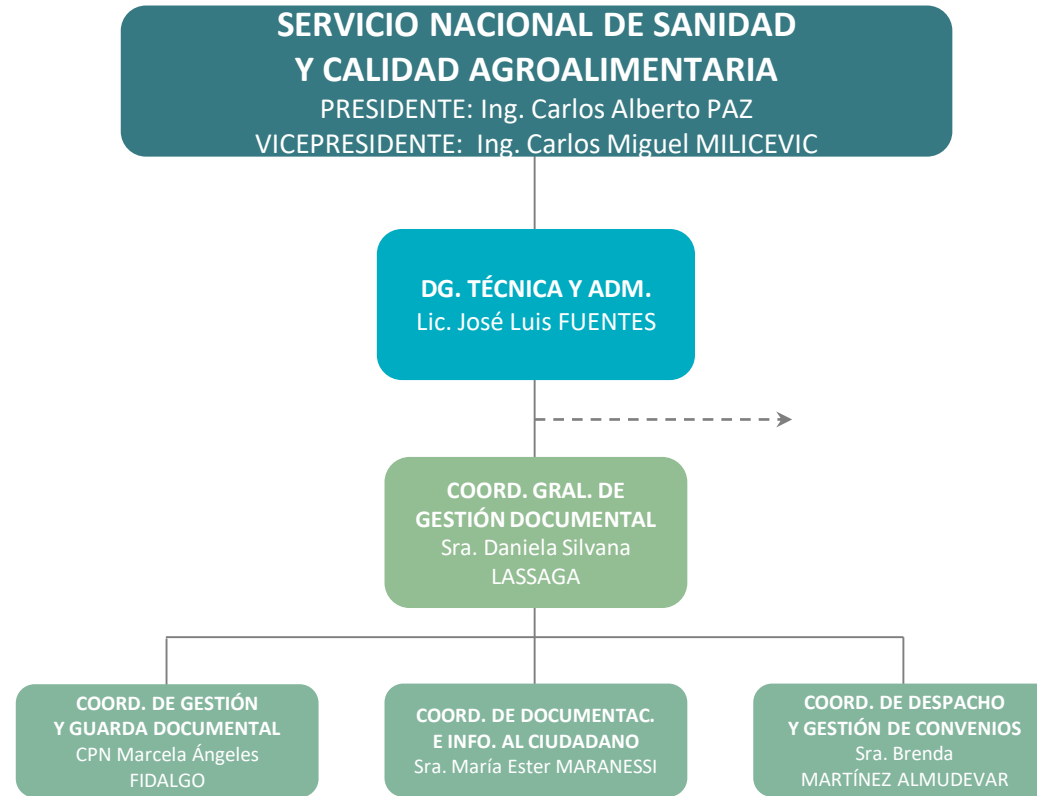

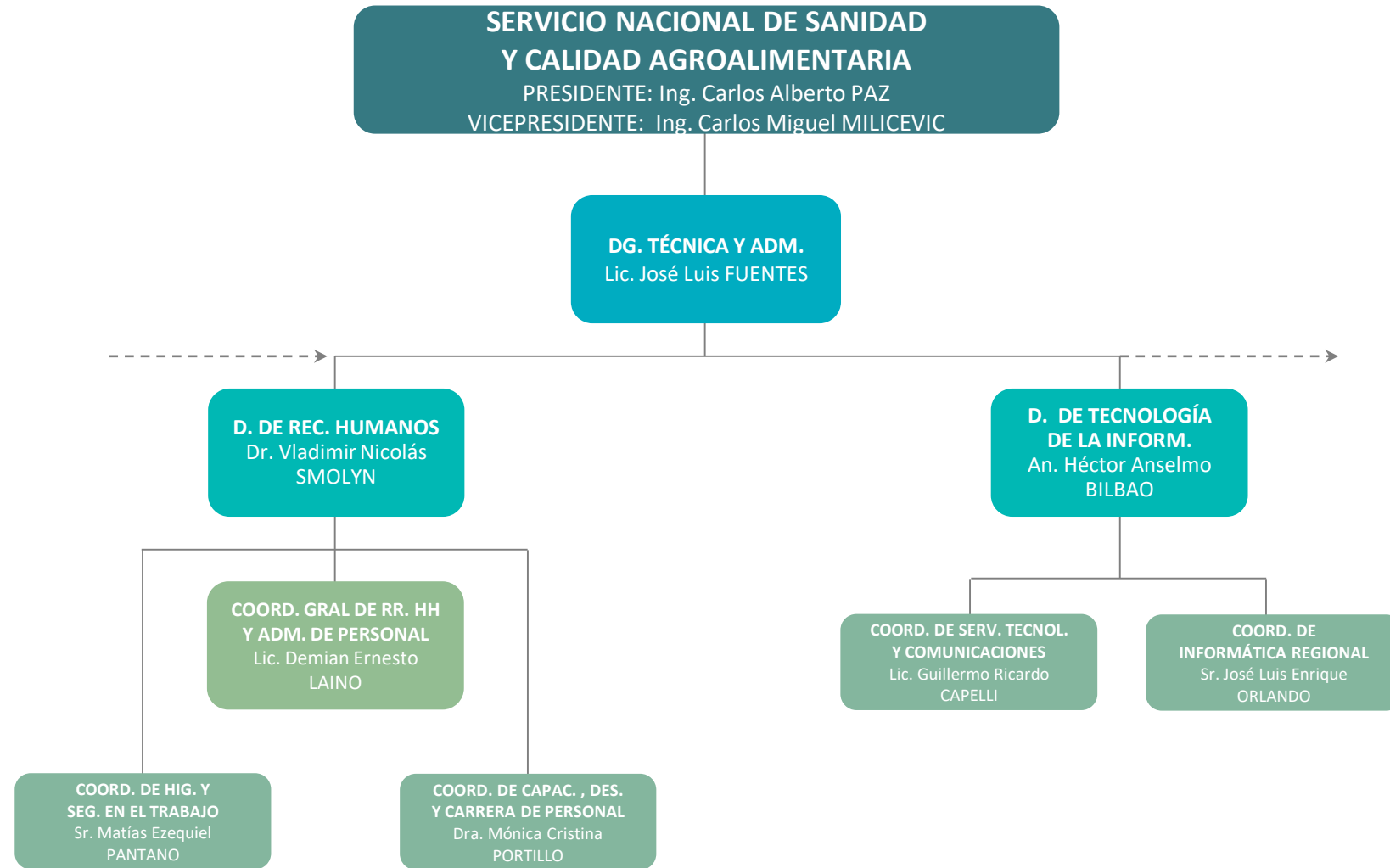

**SERVICIO NACIONAL DE SANIDAD Y CALIDAD AGROALIMENTARIA**  
PRESIDENTE: Ing. Carlos Alberto PAZ  
VICEPRESIDENTE: Ing. Carlos Miguel MILICEVIC

**DG. TÉCNICA Y ADM.**  
Lic. José Luis FUENTES



**D. DE SERVICIOS ADM. Y FINANCIEROS**  
Lic. José Ángel FOLGUEIRA

**COORD. GRAL. PRESUPUESTARIA**

**COORD. GRAL. FINANCIERA**  
Lic. Martín Héctor TUBIO

**COORD. GRAL. CONTABLE**  
CPN Virginia ANGELI

**COORD. GRAL. ADMINISTRATIVA**  
Lic. Lucila Andrea PISCICELLI

**COORD. DE FORMULACIÓN PRESUPUESTARIA**  
Sr. Matías Hernán BALMACEDA

**COORD. DE CUENTAS A COBRAR**  
Sra. Gabriela Alejandra BARBATO

**COORD. DE TESORERÍA**  
Lic. Leonardo José FIDALGO

**COORD. DE REG. CONTABLES Y MOV. DE FONDOS**  
CPN Gisela Mariela BRUK

**COORD. DE LIQUIDACIONES**  
CPN Diana Patricia POLICANI

**COORD. DE COMPRAS Y CONTRAT.**  
Sra. Silvina Carola MUNICH

**COORD. DE ARQUITEC. Y MANTENIMIENTO**  
Arq. Manuel Alejandro PASCUAL

**COORD. DE ADM. DE BIENES**  
CPN Silvina BENÍTEZ



**SERVICIO NACIONAL DE SANIDAD Y CALIDAD AGROALIMENTARIA**

PRESIDENTE: Ing. Carlos Alberto PAZ  
VICEPRESIDENTE: Ing. Carlos Miguel MILICEVIC

**DN. DE SANIDAD ANIMAL**  
Vet. Ximena MELÓN

**D. DE PROD. VETERINARIOS**  
Vet. Federico Alberto LUNA

**D. DE PLANIF. Y ESTRAT. DE SANIDAD ANIMAL**  
Vet. Marcelo Oscar BALLERIO

**D. DE COMERCIO EXTERIOR ANIMAL**  
Vet. Laura Andrea GIMÉNEZ

**D. DE EJEC. SANITARIA Y CTROL. DE GESTIÓN**  
Vet. Gustavo Horacio COMESAÑA

**COORD. GRAL. DE AS. ZOOSANITARIOS INTER.**  
Vet. Mariano Pablo RAMOS

**COORD. GRAL. DE GESTIÓN TÉCN. EN SANIDAD ANIMAL**  
Vet. Daniel Alejandro CARIA

**COORD. GRAL. DE PROG. DE SANIDAD ANIMAL**  
Vet. Mariano Luis BACCI

**COORD. GRAL. DE EPIDEMIOLOGÍA**  
Vet. Andrea MARCOS

**COORD. GRAL. DE OPER. CUARENTENARIAS**  
Vet. Mariela Alejandra MONTERUBBIANESI

**COORD. GRAL. DE REG. CUARENTENARIAS**  
Vet. Diana Mabel TELLECHEA

**COORD. GRAL. DE CONTROL TERRITORIAL**  
Vet. Romina Cynthia ZUMPANO

**COORD. GRAL. DE SIST. DE GESTIÓN SANITARIA**  
Ing. María Florencia MECLAZCKE

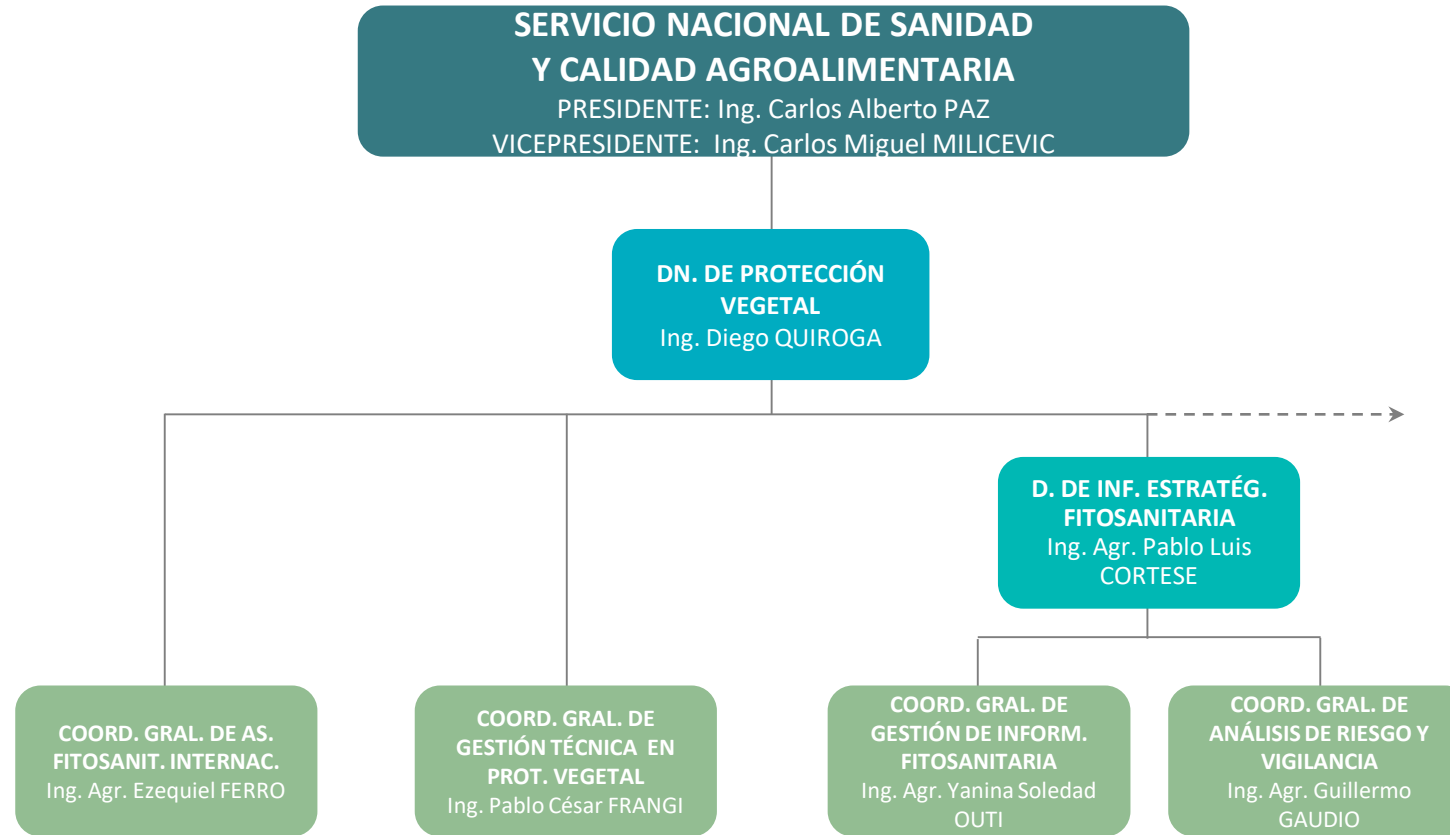

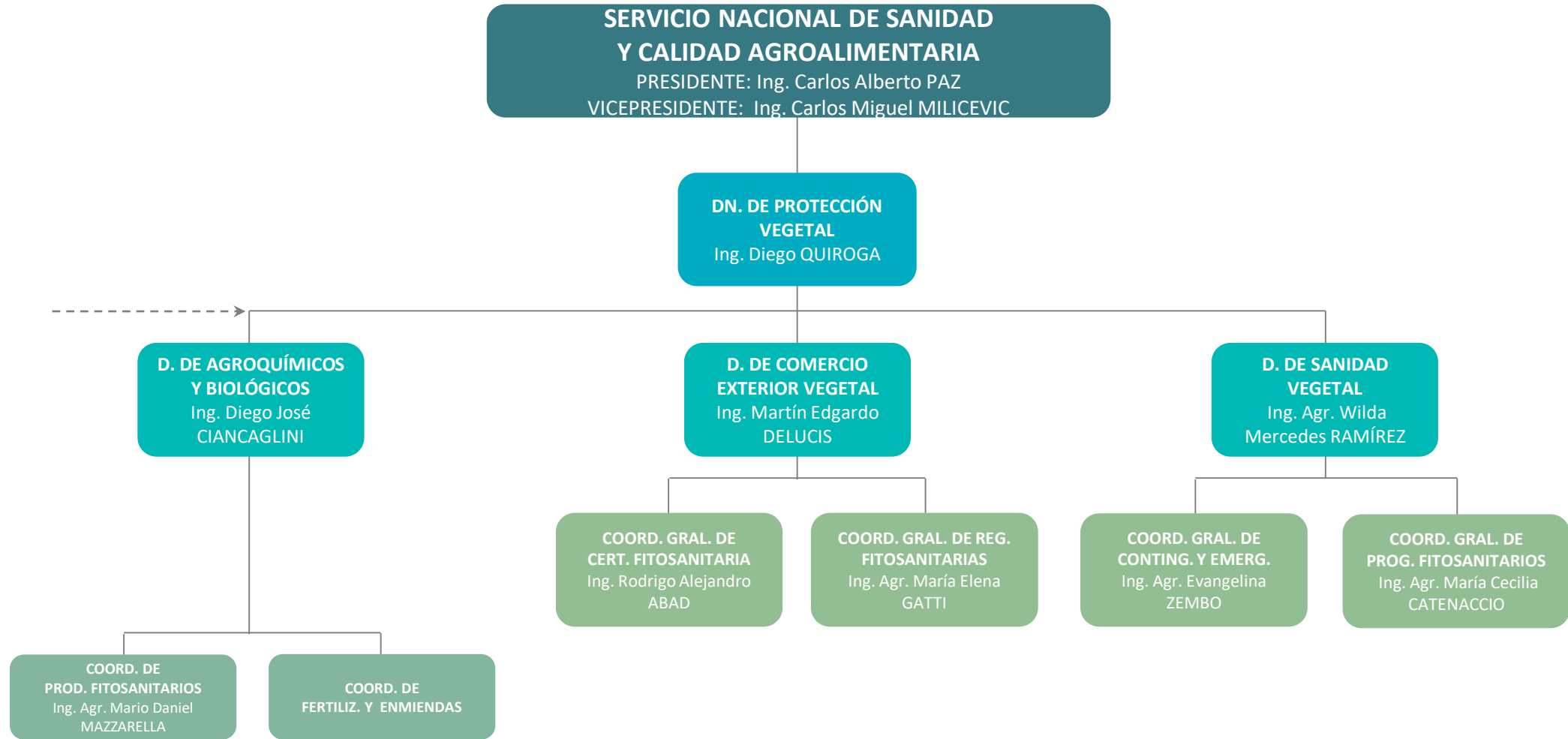

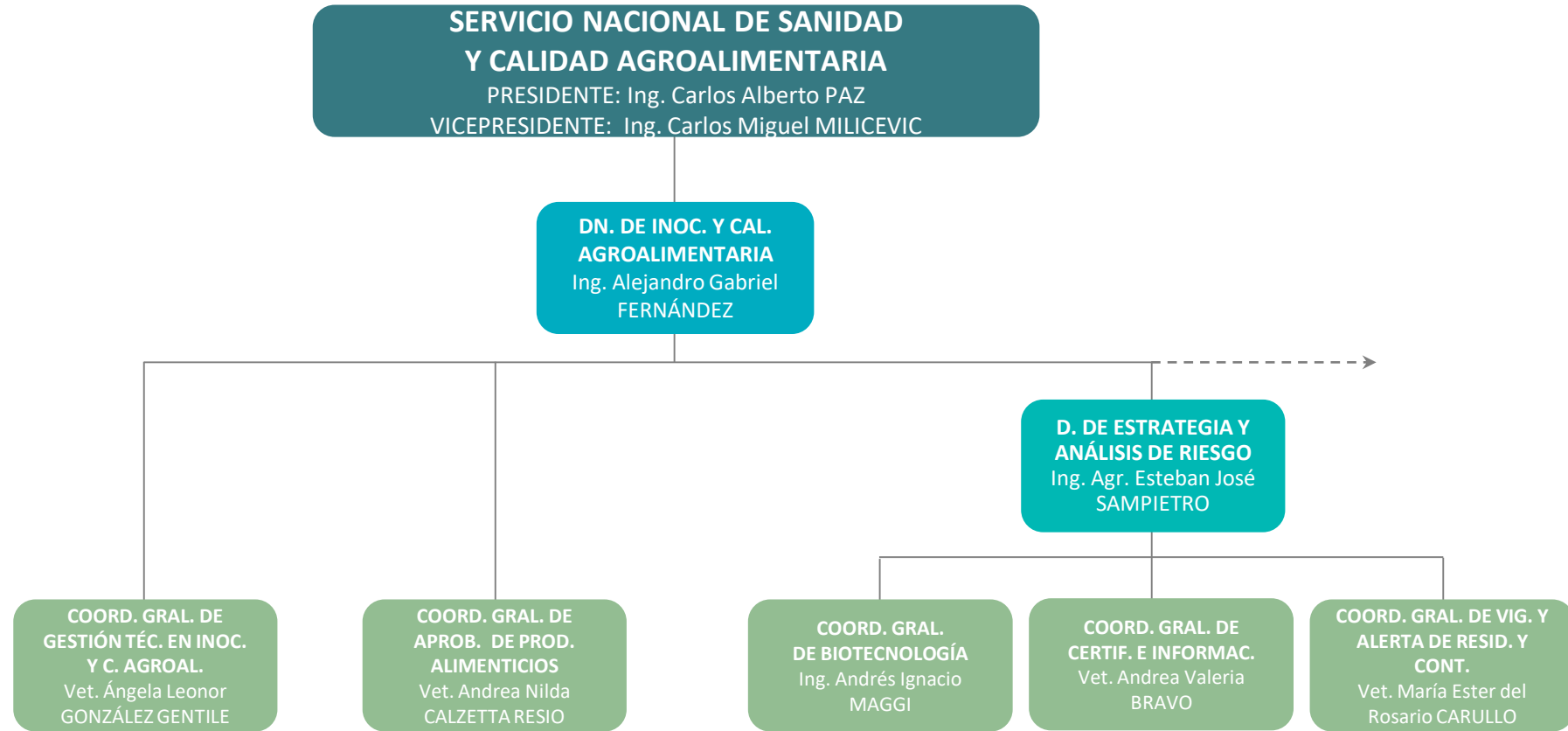



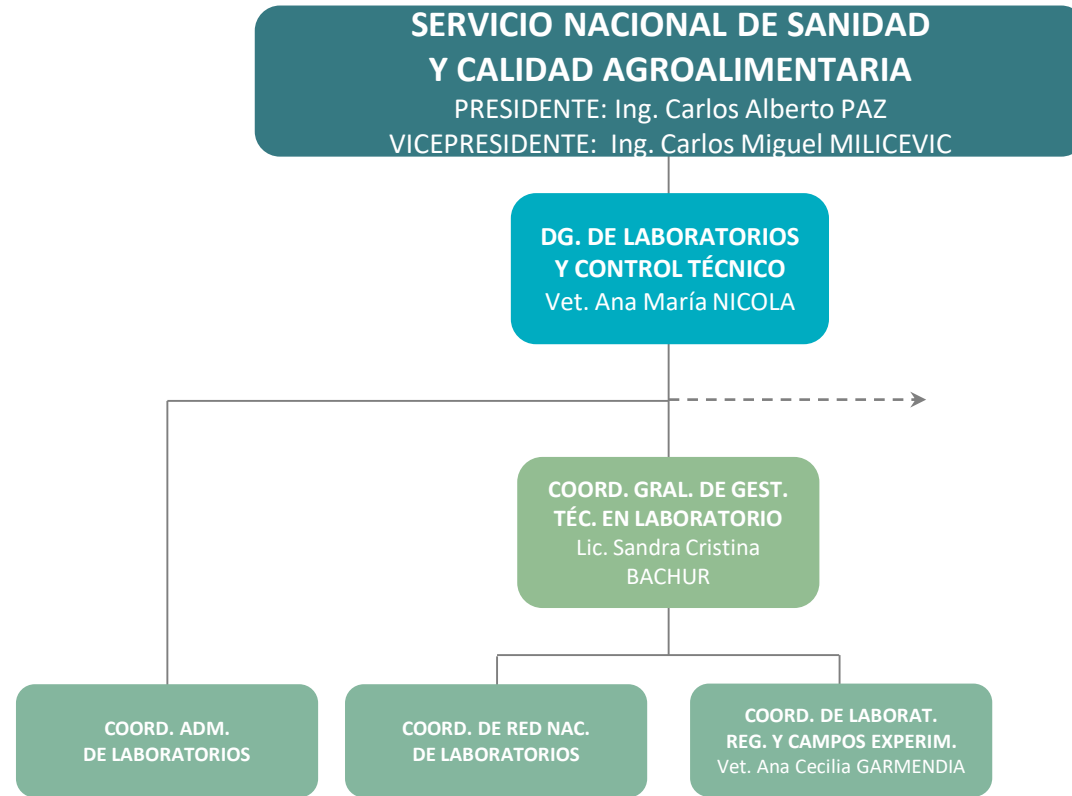



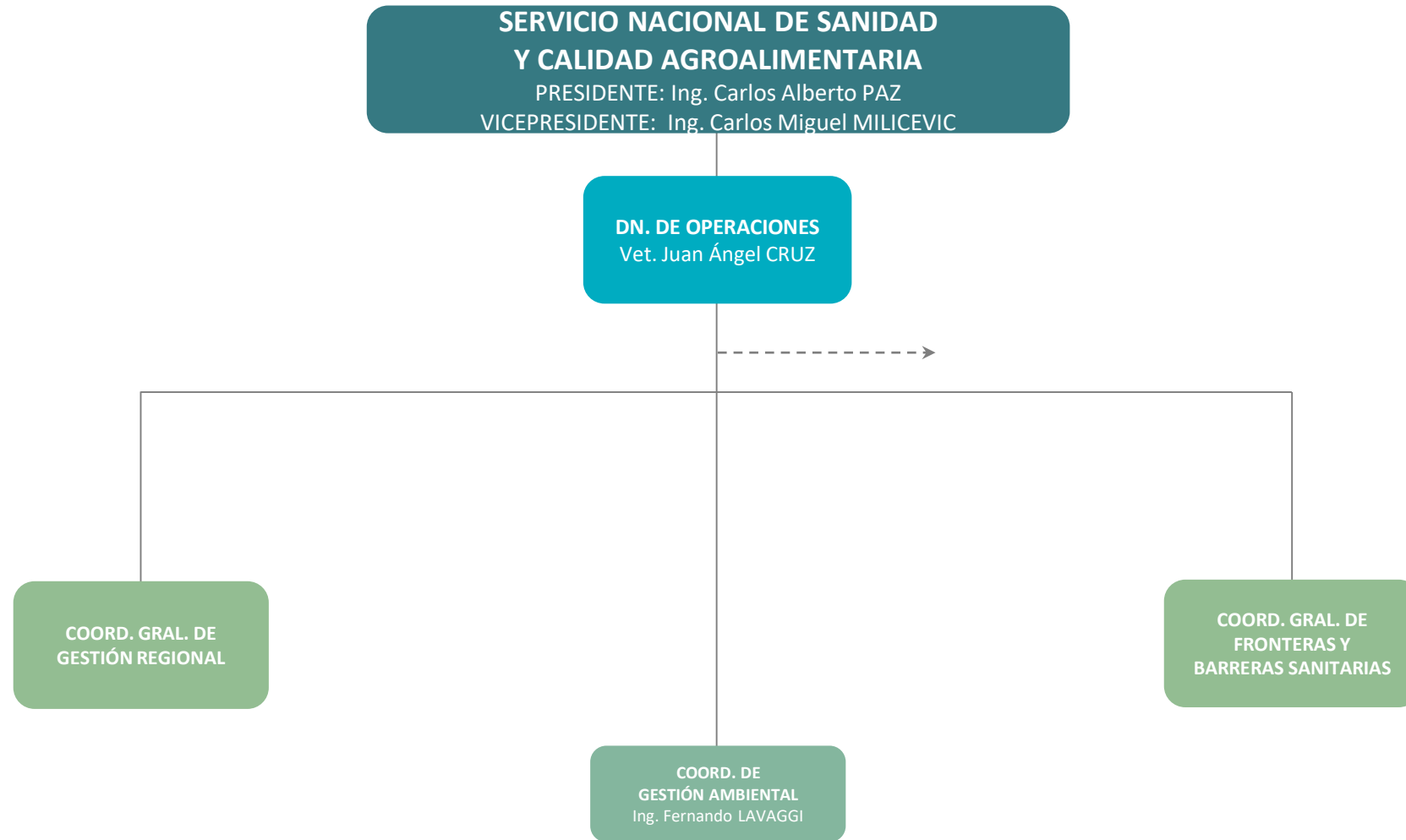





**SERVICIO NACIONAL DE SANIDAD Y CALIDAD AGROALIMENTARIA**  
PRESIDENTE: Ing. Carlos Alberto PAZ  
VICEPRESIDENTE: Ing. Carlos Miguel MILICEVIC

**DN. DE OPERACIONES**  
Vet. Juan Ángel CRUZ

**D. DE CENTRO REG. CORRIENTES - MISIONES**

**D. DE CENTRO REG. CHACO - FORMOSA**  
Vet. Facundo Javier GALVANI

**COORD. REG. DE PROT. VEGETAL**

**COORD. REG. DE SANIDAD ANIMAL**

**COORD. REG. DE INOC. Y CAL. AGROALIMENT.**

**COORD. REG. ADMINISTRATIVA**

**COORD. REG. DE PROT. VEGETAL**  
Ing. Carlos BENZO

**COORD. REG. DE SANIDAD ANIMAL**  
Vet. Facundo Rubén MACÍAS

**COORD. REG. DE INOC. Y CAL. AGROALIMENT.**  
Sr. Marcelo Andrés GORGO

**COORD. REG. ADMINISTRATIVA**  
Lic. Juan Manuel CIANCAGLINI

**SERVICIO NACIONAL DE SANIDAD Y CALIDAD AGROALIMENTARIA**  
PRESIDENTE: Ing. Carlos Alberto PAZ  
VICEPRESIDENTE: Ing. Carlos Miguel MILICEVIC

**DN. DE OPERACIONES**  
Vet. Juan Ángel CRUZ

**D. DE CENTRO REGIONAL CUYO**  
Vet. Sergio Daniel ROSSI

**D. DE CENTRO REG. CORDOBA**

**COORD. REG. DE PROT. VEGETAL**  
Ing. Agr. Carlos E. BONTCHEFF MINEFF

**COORD. REG. DE SANIDAD ANIMAL**  
Vet. Esteban ZAPATA

**COORD. REG. DE INOC. Y CAL. AGROALIMENT.**  
Lic. María Valeria VIGLIANI

**COORD. REG. ADMINISTRATIVA**  
Dra. Judith Margarita Elena EROSS

**COORD. REG. DE PROT. VEGETAL**

**COORD. REG. DE SANIDAD ANIMAL**

**COORD. REG. DE INOC. Y CAL. AGROALIMENT.**

**COORD. REG. ADMINISTRATIVA**



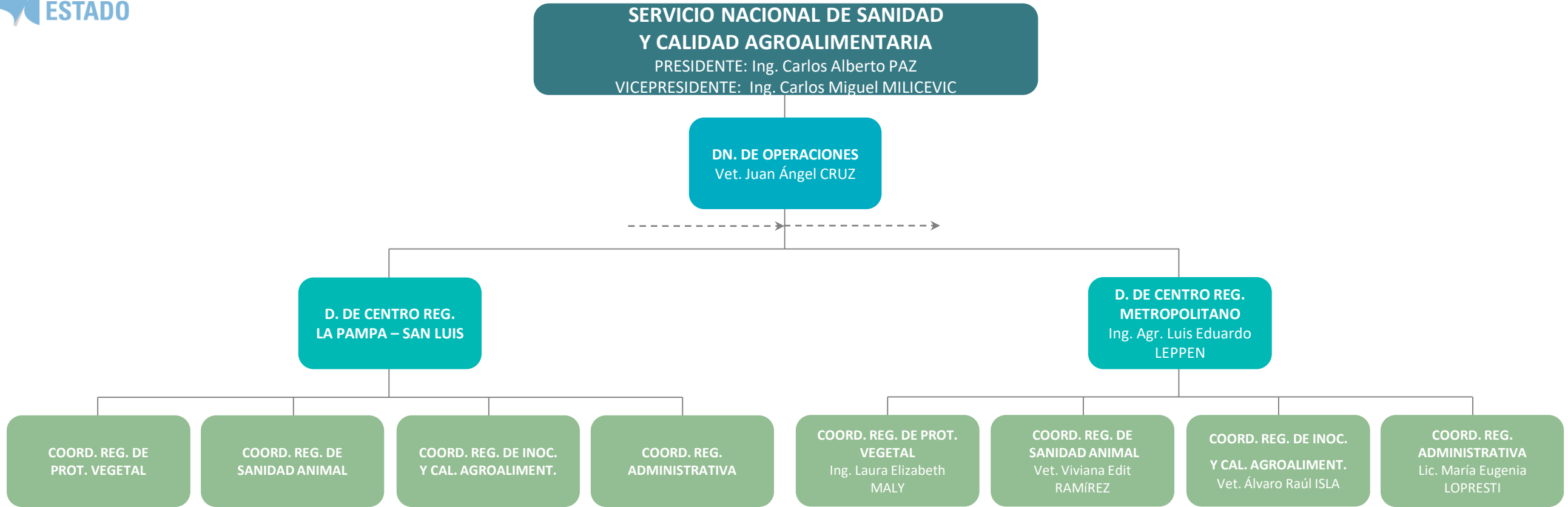

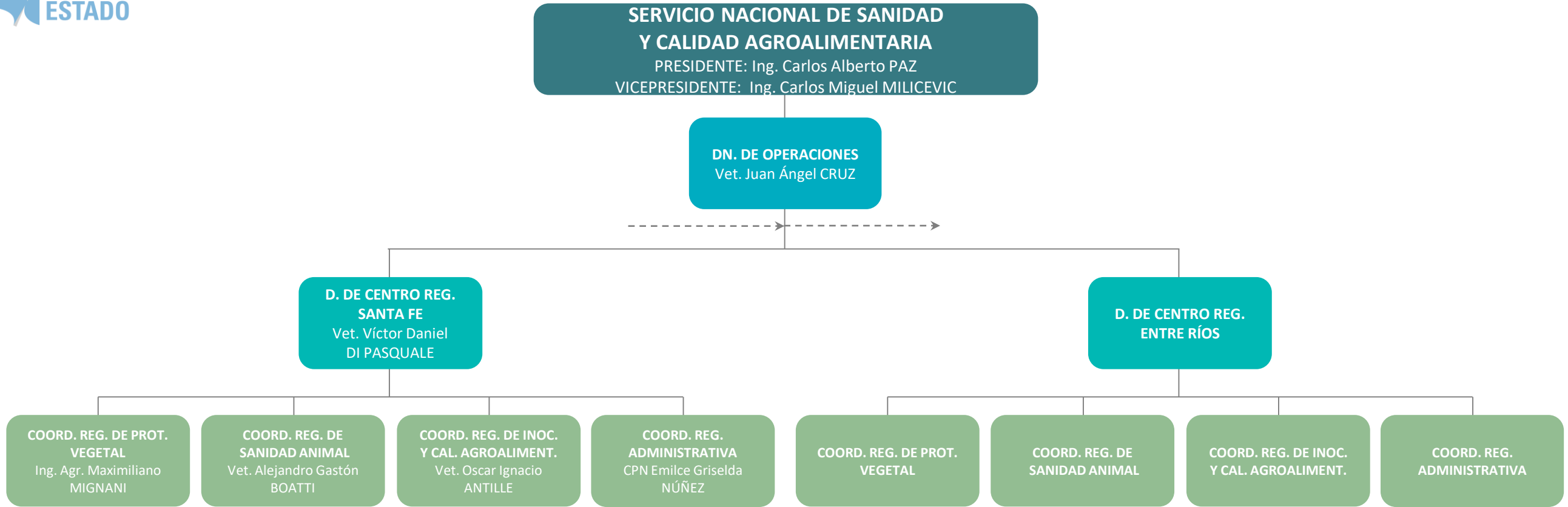



# Referencias

- (d) **Administración Desconcentrada**
- (UEET) **Unidad Ejecutora Especial Temporaria**
- (AC) **A cargo**
- (EE) **Cargo Extraescalafonario**
- (Adh) **Cargo/Designación Ad Honorem**
- > **Apertura Extendida en Página Siguiente / Precedida en Página Anterior**



MAPA DEL  
**ESTADO**

Dirección Nacional de Diseño Organizacional  
[mapadelestado.jefatura.gob.ar](http://mapadelestado.jefatura.gob.ar)



Jefatura de  
Gabinete de Ministros  
**Argentina**