

SEGUNDO AÑO DE GESTIÓN **2025**



NIÑEZ CRIAR EN
LIBERTAD

EDUCACIÓN

TRABAJO EMPLEO BO

BENEFICIOS ANSES CENTRO DE

RED FISCAL TREN CAPITAL H

PLAN 1000 DÍAS **102**

PARA ALIMENTAR

LIBRES CRIAR EN LIBERTAD

PS ALIMENTAR CREDITO FISCAL

ÍNDICE

página

04

Introducción



página

36

**Administración
Nacional de la
Seguridad Social
(ANSES)**



página

08

**Secretaría
de Niñez,
Adolescencia
y Familia**



página

42

**Consejo Nacional
de Coordinación
de Políticas
Sociales**

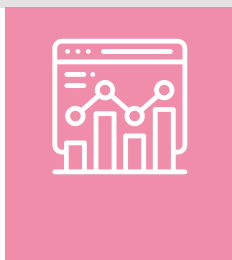

página

18

**Secretaría
de Educación**

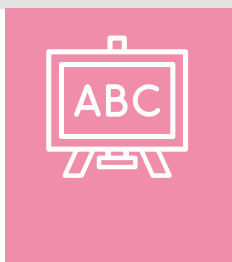

página

46

**Instituto Nacional
de Asociativismo
y Economía Social
(INAES)**

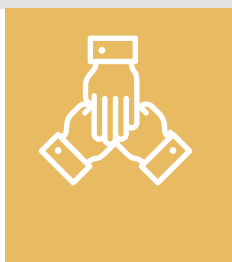

página

26

**Secretaría de
Trabajo, Empleo
y Seguridad
Social**



página

50

**Capital Humano
por el Mundo**

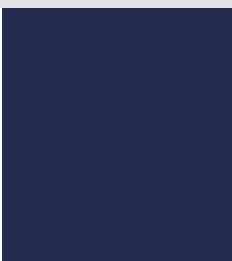



Introducción

El Ministerio de Capital Humano nació para revertir décadas de políticas que condenaron a las personas a la dependencia estatal, eliminar intermediaciones y poner a las personas en el centro de las políticas. Sus ejes son priorizar la niñez, fomentar una educación alineada al desarrollo económico y promover el trabajo como base de la autonomía.

Este año se impulsó un reordenamiento integral para optimizar recursos, garantizar que lleguen de forma directa a quienes más lo necesitan y enfocar las políticas en resultados concretos.

Creamos los Centros de Familia para brindar apoyo directo, promover la crianza en libertad y acompañar a las familias en la construcción de su proyecto de vida, complementando con acciones federales que acercan servicios sociales, educativos y de salud. Pusimos en funcionamiento el Centro de Formación Capital Humano para fomentar la promoción del empleo a través capacitaciones técnicas y tecnológicas de

alta calidad fortaleciendo sectores productivos clave. La educación se posicionó como eje estratégico, con foco en alfabetización, contenidos fundamentales, habilidades socioemocionales y tecnologías, actualizando los planes de estudio para preparar a niños y jóvenes ante los desafíos actuales.

El desarrollo se logra cuando los recursos se usan con eficiencia, la educación abre oportunidades y el trabajo permite construir autonomía. Con esa visión, se impulsa un modelo de país que confía en la capacidad de los argentinos, promueve el esfuerzo y defiende la libertad.



●

Familias fortalecidas, educación de calidad, formación laboral moderna y empleos formales constituyen los pilares de un círculo virtuoso donde el crecimiento económico se sustenta en el desarrollo humano.

Este es el modelo de país que estamos consolidando, con el compromiso de construir un futuro en libertad para todos los argentinos.

●

...CIENTOS TREN...
...DOS PLAN 1000 DÍAS...
...PARA ALIMENTAR...

AUT...
Creá... Creá...



**Secretaría de Niñez,
Adolescencia
y Familia**

Pusimos en marcha un nuevo modelo de política social.

Los Centros de Familia focalizan su acción en todo el entramado familiar, con el objetivo de acompañar a las familias para que puedan criar a sus hijos en libertad y desarrollar sus proyectos de vida.

- A través de un voucher, los niños de 6 a 17 años pueden acceder a distintas actividades deportivas, artísticas, culturales, educativas y de formación.
- La iniciativa también busca brindar a madres y padres las herramientas y conocimientos necesarios para criar a sus hijos con autonomía, fortaleciendo su rol como principales referentes.



Ya están en funcionamiento los Centros de Familia de Concordia (Entre Ríos), Mar del Plata (Buenos Aires) y Resistencia (Chaco).

Estrategia Federal de Primera Infancia

En el marco del Consejo Federal de Niñez, Adolescencia y Familia (COFENAF), lanzamos la **Estrategia Federal de Primera Infancia**. En articulación con las provincias, la Estrategia tendrá como objetivo garantizar que todos los niños cuenten con un piso básico de prestaciones esenciales para su adecuado crecimiento y desarrollo.

- **Programa Federal de Primera Infancia:** La iniciativa busca garantizar la atención, el cuidado y la crianza de niños desde el embarazo hasta los 4 años, con especial foco en los sectores más vulnerables.
- **Programa Federal de Protección de Niños y Adolescentes:** brindará capacidad técnica a las provincias, a fin de que sean reforzados los sistemas de protección y puedan intervenir eficazmente frente a situación que limitan el desarrollo de niños y adolescentes.

Asignación Universal por Hijo (AUH)

- La Asignación Universal por Hijo (AUH) y la Asignación por Embarazo para Protección Social (AxE) aumentaron un 110 % en términos reales y el Plan 1000 días un 529 %.

Prestación Alimentar

- Desde el inicio de la gestión aumentamos un 137,5 % la Prestación Alimentar.
- Incorporamos a más de 600.000 adolescentes de 14 a 17 años. En total, alcanzamos a 4.5 millones de niños de todo el país.

Trabajamos de manera federal
en la protección de la niñez
y la adolescencia.

En coordinación con los 24 organismos provinciales de niñez, el trabajo se centra en la desinstitucionalización de niños, el fortalecimiento familiar, la prevención de la violencia y el desarrollo integral de adolescentes.

A través de **Crece Cuidados** brindamos herramientas para la prevención de la violencia hacia niños y adolescentes.

- Más de 20 mil personas formaron parte de las 10 cohortes que se realizaron durante todo el año.
- La capacitación virtual está destinada a empleados de la administración pública nacional, profesionales, familias y público en general.

Se comenzó a implementar un nuevo canal de atención de la **Línea 102** en TINA, para garantizar orientación y contención ante situaciones de violencia, maltrato o vulneración de derechos de niños y adolescentes.

También se habilitó el **0800-222-1197** para denuncias de adoctrinamiento en las escuelas. Esta medida busca respetar la libertad de conciencia y facilitar la convivencia escolar.

- Desde el mes de enero se recibieron más de 1.000 llamados relacionados con la línea.

La pobreza continúa descendiendo

En un año, entre el primer semestre de 2024 y el primer semestre de 2025, bajó 21,3 puntos porcentuales la pobreza y 11,2 puntos porcentuales la indigencia (que pasó del 18,1% en el primer semestre de 2024 al 6,9% en el primer semestre de 2025).

Este descenso es el resultado de políticas de reducción de la inflación, el aumento de la Prestación Alimentar y la AUH.



Recorrimos el país facilitando el acceso de la población a prestaciones sanitarias, sociales, educativas y de recreación.

Tren de Capital Humano

Recorreremos el país para que puedas acceder a trámites, servicios y atención médica, cerca de tu casa.

- En mayo de 2025 comenzó el nuevo recorrido del Tren “9 de julio” en la provincia de Santa Fe, para luego recorrer San Juan, San Luis y Mendoza. En todo el año, se atendieron 42.000 personas y se efectuaron 52.000 prestaciones.
- Estamos reacondicionando el nuevo Tren “25 de mayo” que se sumará a los operativos. Esta formación de trocha angosta, se encontraba en los depósitos ferroviarios de Tafí Viejo (Tucumán), fuera de servicio y sin mantenimiento desde el año 2015.

Ver para Ser Libres

Recorremos las escuelas rurales del país haciendo controles de agudeza visual y entregando anteojos en el acto a niños de educación primaria.

- Visitamos 290 localidades y 1.600 escuelas, en 16 provincias, llevando a cabo 41.000 controles oftalmológicos y la entrega de 29.000 anteojos recetados a niños de educación primaria.

Fomentamos la exploración, el juego, la creación y el desarrollo de habilidades de lecto-escritura.

Se abrirá el Centro Infanto-juvenil inclusivo “Leonor Acevedo de Borges”, un espacio dedicado a ofrecer actividades literarias, talleres y juegos con materiales accesibles.

- La iniciativa está orientada a niños y adolescentes de 4 a 15 años.
- El diseño del espacio, en términos de infraestructura y circulación, respetará criterios de accesibilidad y contará con herramientas de apoyo y material tecnológico.



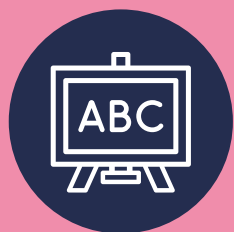

**Secretaría
de Educación**



La alfabetización es un pilar fundamental que impacta en toda la trayectoria educativa, el trabajo y la ciudadanía. Por eso, el Ministerio de Capital Humano y las 24 jurisdicciones se comprometieron a erradicar el analfabetismo en el siglo XXI.

Plan Nacional de Alfabetización

Desde el 28 de mayo de 2024, fecha en que se firmó el Compromiso Federal por la Alfabetización con la adhesión de las 24 jurisdicciones, se viene trabajando de manera articulada y sostenida para garantizar que todos los chicos puedan aprender a leer y escribir.

- Creación de la Unidad de Alfabetización y la Red de Alfabetización.
- Campaña “20 minutos de lectura diaria”.
- Programa Hora +.
- Formación de equipos técnicos jurisdiccionales.
- Formación de supervisores: más de 1.000 supervisores de todo el país y 6 encuentros regionales.

- Escuelas Alfa en Red: 7.000 escuelas participantes.
- Formación de directivos de las Escuelas Alfa en Red.
- Materiales a entregar: Kit de alfabetización.
- Formación docente en alfabetización: Más de 100.000 inscripciones en los cursos de alfabetización para docentes.

Renovación Curricular

Presentamos la Renovación Curricular Educativa, que redefine los ejes centrales de la enseñanza en la Argentina:

- Fortalecimiento de la Enseñanza de la Matemática: plantea una enseñanza significativa y situada, y una resignificación del modo en que se aprende y enseña matemática.
- Programa Nacional de Alfabetización Financiera: integra la educación financiera en la escuela primaria y secundaria para que los estudiantes desarrollen capacidades claves para su vida adulta, entendiendo que el aula es el mejor espacio para aprender a manejar sus finanzas de manera responsable.
- Programa de Habilidades Socioemocionales: orienta sus acciones al desarrollo de competencias personales y sociales, tales como la autonomía, la empatía, el trabajo en equipo, la regulación emocional y la convivencia saludable.

- Programa de Convivencia Escolar: promueve la convivencia y el abordaje de la conflictividad social en las instituciones educativas.
- Programa Argentino de Innovación de la Educación con Inteligencia Artificial (PAIDEIA): es una iniciativa orientada a integrar el uso pedagógico de herramientas basadas en inteligencia artificial en los diferentes niveles educativos del país.

Vouchers Educativos

Asistimos a las familias que envían a sus hijos a establecimientos de los niveles inicial, primario y secundario con una subvención del 75 % o más.

En 2024 alcanzamos a más de 830.000 estudiantes.

En 2025 se han adjudicado a 504.808 beneficiarios en los tres niveles educativos.

Becas Progresar

Brindamos apoyo económico a estudiantes de 16 a 24 años para promover su formación.

- En 2024, tuvo más de 1.3 millones de beneficiarios, principalmente en la línea de educación obligatoria.
- En 2025 se registró un total de 971.280 beneficiarios en todas las líneas del Progresar.

ReNPE 2025

Se realizó el Relevamiento Nacional de Personal Educativo (ReNPE) con el objetivo de cuantificar el personal docente y no docente y caracterizar a los diferentes perfiles según inserción institucional, aspectos sociodemográficos, situación laboral, formación y trayectorias profesionales.

Operativo Aprender

La edición 2025 de la Prueba Aprender de 6° grado, prueba nacional, convocó a más de 700.000 alumnos y modernizó sus instrumentos, capacitación y sistemas de registro.

Reforma a la Ley de Financiamiento Educativo

A través del Decreto 341/2025 se estableció que las 24 jurisdicciones serán las que resulten empleadoras de los docentes de sus sistemas educativos, por lo que corresponde que sean éstas las que participen de las negociaciones en materia salarial educativa, a través del Consejo Federal de Educación.

Impulsamos una transformación integral del sistema universitario, enfocada en modernizar las carreras estratégicas, ordenar los planes de estudio con criterios internacionales y actualizar la normativa para estudiantes extranjeros.

Modernización de Planes de Estudio de Carreras Universitarias Estratégicas

Se aprobaron una serie de modificaciones estructurales en 11 carreras de alto impacto profesional, con el objetivo de actualizar y dinamizar sus currículas de formación.

Sistema de Renovación para las Carreras Universitarias

Impulsamos la implementación del Crédito de Referencia del Estudiante (CRE), un nuevo sistema que modifica la normativa anterior y redefine cómo se estructuran los planes de estudio de las carreras de pregrado y grado en todo el país,

considerando las horas de clase, el tiempo total dedicado por el estudiante y el trabajo autónomo.

Cambios en la Educación para Extranjeros

Se estableció un nuevo marco normativo para el acceso de personas extranjeras con residencia temporaria al sistema educativo argentino. La medida distingue entre los niveles obligatorios —que mantienen su gratuidad— y el nivel superior, donde se habilita a las universidades estatales a establecer aranceles para estudiantes extranjeros temporarios.

Reforma Educativa

Trabajamos en una Reforma Educativa que apunta a promover la libertad de escuelas y docentes, el protagonismo de las familias y una mejora en la educación



AN NACIONAL EDUCACION RENO
FABETIZACION CURR
O FISCAL T D A B A T O P O CENTRO



**Secretaría
de Trabajo, Empleo
y Seguridad Social**

Continuamos promoviendo políticas activas de empleo que articulan con el sector privado, generando posibilidades concretas de formación profesional y desarrollo de competencias laborales.

Trabajo y Empleo

- Firmamos convenios de capacitación con distintas provincias y empresas con la finalidad de impulsar acciones conjuntas en beneficio de los trabajadores.
- Gracias a la promoción del diálogo y el consenso fuimos capaces de medir el nivel más bajo de conflictividad laboral con paro en décadas.

Centro de Formación Capital Humano

Transformamos el predio Garrigós en un espacio de promoción del empleo con un modelo de formación más flexible y articulado con empresas, cámaras empresariales y organismos públicos.

El objetivo es ampliar las oportunidades de empleo a través de capacitaciones técnicas y tecnológicas de alta calidad ali-

neadas a las demandas de los sectores productivos estratégicos, para una rápida salida laboral y promoción del empleo genuino. Su rol es estratégico para fortalecer la empleabilidad de las personas y promover la educación para el trabajo como herramienta de libertad.

El centro promueve una amplia oferta formativa que integra oficios tradicionales con competencias vinculadas a la automatización industrial, robótica, mecatrónica, mantenimiento predictivo, electrónica industrial, programación y redes, industria 4.0, energías renovables, oficios digitales y habilidades blandas, a través de trayectos modulares, aprendizaje por proyectos e instancias presenciales y virtuales.

Empresas como Arcos Dorados, operadora de McDonald 's en Argentina, y Mercado Libre ya son parte de este proyecto.

Modernización del Sistema Laboral

Estamos trabajando en políticas que faciliten la registración de trabajadores.

- Creamos la figura del trabajador independiente.
- Eliminamos multas distorsivas.
- Lanzamos un régimen de regularización que ya permitió formalizar más de 16.700 empleos.

Programas Volver al Trabajo y Acompañamiento Social

El año pasado reemplazamos el Programa Potenciar Trabajo por el Programa Volver al Trabajo (VAT) y el Programa de Acompañamiento Social (PAS), dando fin al clientelismo político que afectaba a trabajadores de la economía popular. Este año seguimos profundizando esa transformación, con el objetivo de fortalecer las oportunidades laborales y mejorar la calidad de vida de los hogares más vulnerables en todo el país.

- Actualmente el PAS alcanza un total de 203.849 personas y el VAT a 951.871 personas.

Alquiler Cero

Desde el inicio de esta gestión ahorramos un total de \$1.384.277.573 impulsando políticas de ahorro del gasto público, enmarcadas en una estrategia integral de modernización, eficiencia y optimización de recursos.

A través de un proceso planificado de reubicación y unificación de agencias en inmuebles de titularidad estatal, se avanzó en la optimización del uso de la infraestructura pública - eliminando la dependencia de espacios alquilados tanto de inmuebles como de cocheras - y la reducción de gastos y contrataciones de servicios.

Ejecución de Convenios y Alianzas Estratégicas

Se llevaron adelante distintas gestiones y acuerdos de cooperación con actores del sector público y privado, orientados a fortalecer la empleabilidad, la reinserción laboral y la formación profesional.

- Durante 2025, continuamos trabajando sobre las acciones establecidas con YPF, Rappi, Burger King, Coca Cola y Pan American Energy.
- Se concretó la articulación con Mercado Libre y firmamos un convenio con representantes de Arcos Dorados, operadora de McDonald 's en Argentina.
- Firma de convenio con Río Negro para coordinar acciones en empleo y formación profesional, con el fin de dar respuesta a las demandas del sector energético.
- De igual modo, se suscribieron convenios con las provincias de San Juan y de Catamarca.

Crédito Fiscal

Se aprobó el Programa Crédito Fiscal 2025, con el objetivo de promover la capacitación de trabajadores ocupados y desocupados, y fortalecer su empleabilidad en todo el país.

- \$400 millones disponibles para que las empresas que inviertan en capacitación recuperen parte de esa inversión vía impuestos.

Puente al Empleo

Se prorrogó el programa, que beneficia a las empresas que contraten a personas registradas en los programas de empleo. A través de la reducción de contribuciones patronales e incentivos económicos, su objetivo es transformar de manera gradual los programas sociales, educativos y de empleo en trabajo registrado de calidad.

Capacitaciones y Formación Profesional

- Se desarrollaron cursos de formación en economía del conocimiento en articulación con ADA y MindHub junto con Rappi, con el objetivo de lograr intermediación laboral; simultáneamente se impulsó la “Mesa de las Apps”, instancia de reunión con empresas del sector tecnológico para promover formas de colaboración que faciliten la inserción laboral.

- Se realizaron pruebas piloto de certificaciones sociolaborales básicas.
- En materia de habilidades blandas, la unidad ejecutora del VAT diseñó un curso especial para beneficiarios del programa, para que mejoren o adquieran competencias clave para el trabajo, que será implementado a través del Portal Empleo.
- En agosto de 2025, en articulación con el Ministerio de Defensa, se llevó a cabo la certificación y acreditación formal de habilidades laborales de 100 soldados que integraron el Servicio Militar Voluntario.

Portal Empleo

A través de esta plataforma pública, gratuita, de alcance nacional y autogestiva pudimos conectar a personas que necesitan encontrar un empleo o mejorar sus competencias laborales.

- 1.107.113 personas se registraron y accedieron a cursos y talleres de formación laboral, se postularon a ofertas laborales y proyectos de entrenamiento en empresas.
- En colaboración con diferentes actores y empresas del sector privado, pusimos a disposición más de 10.946 cursos y talleres de formación que alcanzaron desde 2024 a la fecha a más de 756.919 personas.

- En 2025, más de 22.460 personas realizaron prácticas laborales en empresas y 8.311 ingresaron en empleos formales a través del Portal Empleo.

Libertad Sindical

Se publicó el Decreto 342/2025, un paso trascendente para la libertad sindical.

La reforma garantiza el respeto a la autodeterminación de las asociaciones sindicales, ratificando el derecho de los trabajadores a elegir libremente sus dirigentes, al disponer la no intervención de las autoridades públicas en sus procesos electorales.

Reforma Laboral

Impulsamos una Reforma Laboral que apunta a reducir costos, promover el empleo, incentivar inversiones y simplificar la carga administrativa.

Creación de los Cuerpos de Peritos Médicos en Todo el País

Impulsamos el cumplimiento del Artículo 2 de la Ley 27.348 por parte de los poderes judiciales provinciales, fomentando la creación urgente de cuerpos de peritos con honorarios independientes del resultado judicial y la aplicación uniforme

del Baremo. Esta medida busca alinear los criterios entre la instancia administrativa y judicial en la valoración del daño laboral, con el objetivo de reducir la litigiosidad.



AL TRABAJO

BENEFICIOS ANSES



**Administración
Nacional de la
Seguridad Social
(ANSES)**



Desde ANSES trabajamos para brindar una atención ciudadana de calidad, con compromiso, transparencia y responsabilidad.

Programa de Beneficios Capital Humano, para Jubilados y Pensionados

- Lanzamos un programa de beneficios para jubilados y pensionados con acuerdos con cámaras y asociaciones de comercios y promociones con las principales cadenas de supermercados.
- Banco Nación, Supervielle y Galicia son las tres entidades que otorgan beneficios con ahorros que pueden alcanzar hasta los 50 mil pesos por mes y cuotas sin interés para compras en supermercados y farmacias.
- A nivel federal ya contamos con más de 7 mil comercios adheridos, y más de 13 mil sucursales de todo el país. Además, trabajamos con la Cámara Argentina de Supermercados, la Federación Argentina de Supermercados y Autoservicios; y la Asociación de Supermercados Unidos.

Los supermercados adheridos son:

- Disco: 10% en todos los rubros* + 20% perfumería y limpieza, sin tope. No acumulable con otras promociones.
- Jumbo: 10% en todos los rubros* + 20% perfumería y limpieza, sin tope. No acumulable con otras promociones.
- Vea: 10% en todos los rubros* + 20% perfumería y limpieza, sin tope. No acumulable con otras promociones.
- Coto: 10% sin tope en todos los rubros**. No acumulable con otras promociones.
- La Anónima: 10% sin tope en todos los rubros**. No acumulable con otras promociones.
- Josimar: 15% en todos los rubros** sin tope. No acumulable con otras promociones.
- Carrefour: 10% en todos los rubros**. Tope \$35.000. No acumulable con otras promociones.
- Dia: 10% en todos los rubros. Tope \$2.000 por transacción. Incluye a todos los productos y acumula con otras promociones.
- Chango Más: 10% en todos los rubros**. Tope \$15.000. No acumulable con otras promociones.

* incluye carne. No incluye electro y marcas seleccionadas.

** excepto carnes, electro y marcas seleccionadas.

Nuevas Herramientas para una Atención Más Ágil y Segura

- Habilitamos la libertad de elegir dónde cobrar los haberes. Desde su implementación, 423.770 personas registraron su medio de cobro por esta vía.
- Nuevos trámites y consultas por Atención Virtual.
- Este año ANSES atendió a 587.157 personas y realizó 679.754 trámites en operativos móviles.
- Renovamos los medios de cobro sin asistir a oficinas.
- Canal telefónico para realizar denuncias por maltrato, violencia institucional o fraude.

Este año aumentamos un 31,31% las prestaciones de la seguridad social (jubilaciones y pensiones del régimen general, pensiones no contributivas y asignaciones familiares – incluyendo AUH y AxE).

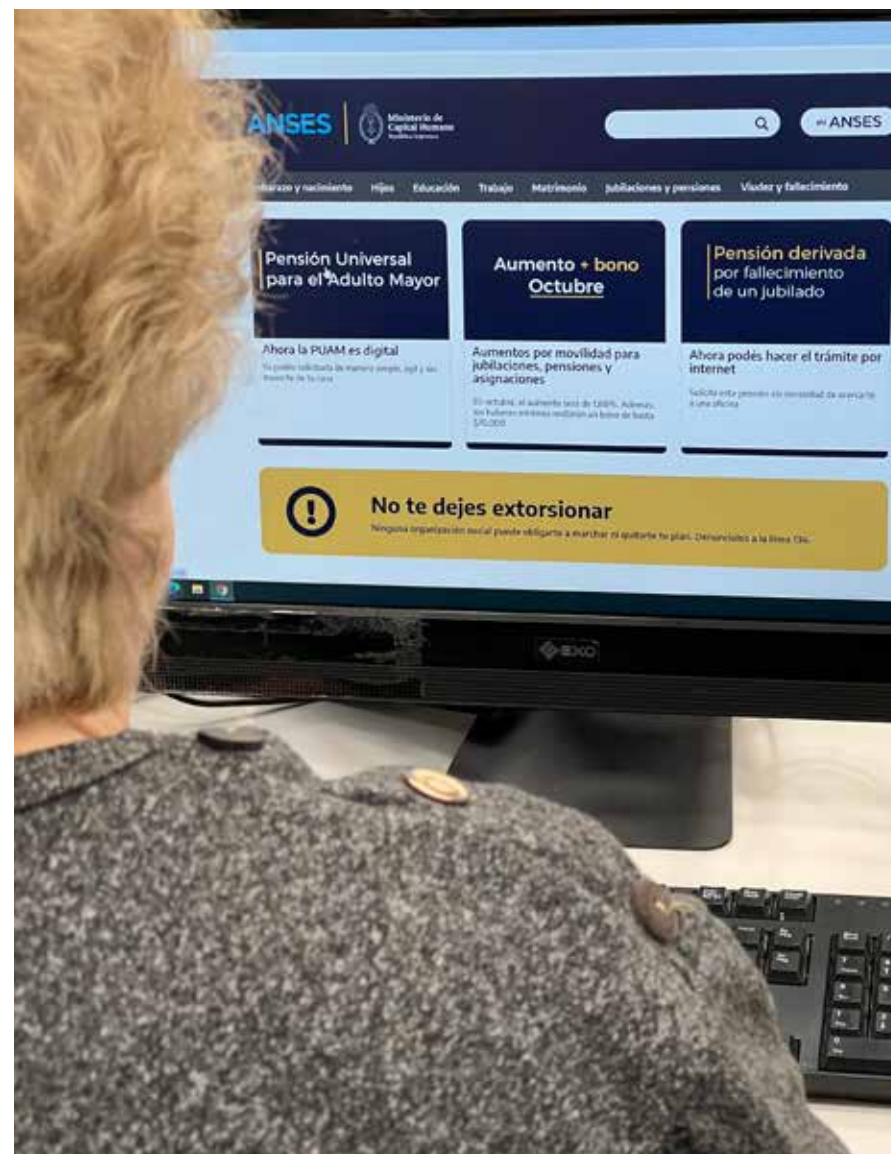

CREDITO FISCAL
CENTRO BORGES PLAZA
VACACIÓN VER PARA

102



Consejo Nacional de Coordinación de Políticas Sociales



A través del Consejo Nacional de Coordinación de Políticas Sociales promovemos una gestión de gobierno más eficiente, integrando una visión transversal en el diseño de políticas públicas y optimizando el uso de los recursos.

Información y Monitoreo de Políticas Sociales

- Implementamos el Sistema Integrado de Información Social (SIIS), una base de datos para la integración e interoperabilidad de la información social y la elaboración de estadísticas.
- Presentamos el nuevo Sistema Integrado de Monitoreo y Evaluación (SIME), que responde a la necesidad de contar con información confiable, actualizada y comparable sobre los programas que integran el Sistema de Protección Social.
- Realizamos un relevamiento integral de los programas del Sistema de Protección Social de la Administración Pública Nacional y los ejecutados por las provincias y CABA.

- Implementamos una nueva estrategia, de carácter federal, firmando convenios marco con las provincias, para brindar herramientas y metodologías de relevamiento de información en territorio.

Fortalecimiento de Capacidades y Evaluación

- Desarrollamos la estrategia de fortalecimiento de capacidades, orientada a mejorar las competencias técnicas de los equipos de los distintos niveles de gobierno. Para ello, diseñamos cursos virtuales dirigidos a agentes de la Administración Pública Nacional, y a equipos provinciales y municipales.
- Desarrollamos la metodología de Evaluación de Calidad de Diseño, que define criterios comunes y estándares de calidad para el diseño de programas, brindando una herramienta para fortalecer la formulación de nuevas intervenciones y elevar los pisos de calidad de la política social.
- Conformamos y pusimos en marcha el Consejo Consultivo de Políticas Sociales, una herramienta que analiza y revisa de forma constante las políticas sociales y su impacto.

OVACION VER PARA
CURRICULAR SER LIBRES
VOUCHERS ALIMENT
T DENI CAI



**Instituto Nacional
de Asociativismo
y Economía Social
(INAES)**



El Instituto Nacional de Asociativismo y Economía Social (INAES) sigue contribuyendo a la actividad cooperativa y mutual.

Realizamos Actividades de Promoción

- Participaron más de 3.360.667 personas.
- Capacitamos a más de 28.101 mutualistas y cooperativistas.
- Implementamos un manual de buenas prácticas para cooperativas y mutuales.

Desarrollamos Acciones para Combatir el Fraude Cooperativo y Mutual

- Se han ejecutado 42.285 acciones de control público, que derivaron en inspecciones, verificaciones, veedurías, intimaciones, seguimiento de intervenciones judiciales, procesos de liquidación y sumarios.
- Se depuró el padrón de cooperativas y mutuales.
- Desarrollamos acciones para la prevención de lavado de activos y otros delitos.

Modernización

- Se digitalizó la nómina de asociados de cooperativas y mutuales.
- Se digitalizaron los estados contables.
- Implementamos nuevos sistemas informáticos.



Capital Humano por el Mundo

La ministra Sandra Pettovello fue invitada a distintas actividades internacionales para exponer la nueva forma de hacer política social en Argentina, a partir de la creación del Ministerio de Capital Humano.

Arabia Saudita

La ministra participó en la segunda edición de la Conferencia Mundial del Mercado Laboral en Riad, Arabia Saudita, que reunió a más de 5.000 asistentes y 200 oradores de 50 países, incluidos ministros y expertos. El evento fomenta el diálogo y la cooperación internacional para enfrentar los retos y aprovechar las oportunidades del mercado laboral global.

La funcionaria presentó el Ministerio de Capital Humano de Argentina al secretario de Estado del Ministro de Empleo de Finlandia, Mika Nykanen.

Durante el encuentro se planteó la posibilidad de trabajar en conjunto para realizar acuerdos a futuro.

República Dominicana

En la Ciudad de Santo Domingo, la ministra fue invitada al III Foro sobre Retos de la Formalización Laboral en Iberoamérica 2025.

Durante el encuentro, planificado por la Organización Iberoamericana de Seguridad Social (OISS) en colaboración con el Ministerio de Trabajo de la República Dominicana y el apo-

yo de la Agencia Española de Cooperación Internacional para el Desarrollo (AECID), la funcionaria habló sobre la creación del Ministerio de Capital Humano y los avances en materia de familia, educación y trabajo.

Ciudad del Vaticano

La ministra Sandra Pettovello viajó a la Asunción del Papa León XIV como parte de la delegación oficial enviada por el Presidente Javier Milei.

Durante la visita mantuvo una audiencia con el nuevo Papa para tratar temas de cooperación bilateral entre Argentina y la Santa Sede. Hablaron, además, de los programas sociales que implementa el Ministerio de Capital Humano en Argentina.

Los funcionarios argentinos le entregaron a León XIV una edición especial del libro Martín Fierro, un exponente de la cultura nacional.

Emiratos Árabes

La ministra Sandra Pettovello viajó a Abu Dhabi, para asistir al World School Summit, de la organización global T4 Education. Allí participó de distintas instancias y encuentros vinculados a la educación y el desarrollo.

Visitó, además, la sucursal de la fábrica Tenaris Etihad, una empresa metalúrgica multinacional líder mundial en la pro-

ducción de tubos de acero y subsidiaria del grupo argentino Techint. Allí intercambió experiencias sobre modelos de producción y gestión de capital humano.

En el contexto de la comitiva, Pettovello mantuvo un encuentro con el ministro de Tolerancia y Convivencia de los Emiratos Árabes y fue recibida por el embajador argentino en ese país, Facundo Vila.



**Desde el inicio de nuestra gestión
ahorramos**

**+2.370 billones
de pesos.**

**Estamos construyendo una Argentina
transparente, sin intermediarios,
y con políticas eficientes que amplíen
la libertad de cada persona.**



VOUCHERS TREN CAPITAL HUMANO
PLAN 1000 DÍAS AUH
NIÑEZ
EDUCACIÓN
TRABAJO
BENEFICIOS ANSES
102
TREN CAPITAL HUMANO



**Ministerio de
Capital Humano**
República Argentina