PLANO DE OBSTÁCULOS DE AERÓDROMO
TIPO B

DIMENSIONES Y ELEVACIONES EN METROS

ARGENTINA / SALTA / GRAL. DON MARTÍN MIGUEL DE GÜEMES
SASA

ELEVACIÓN DEL AERÓDROMO 1247

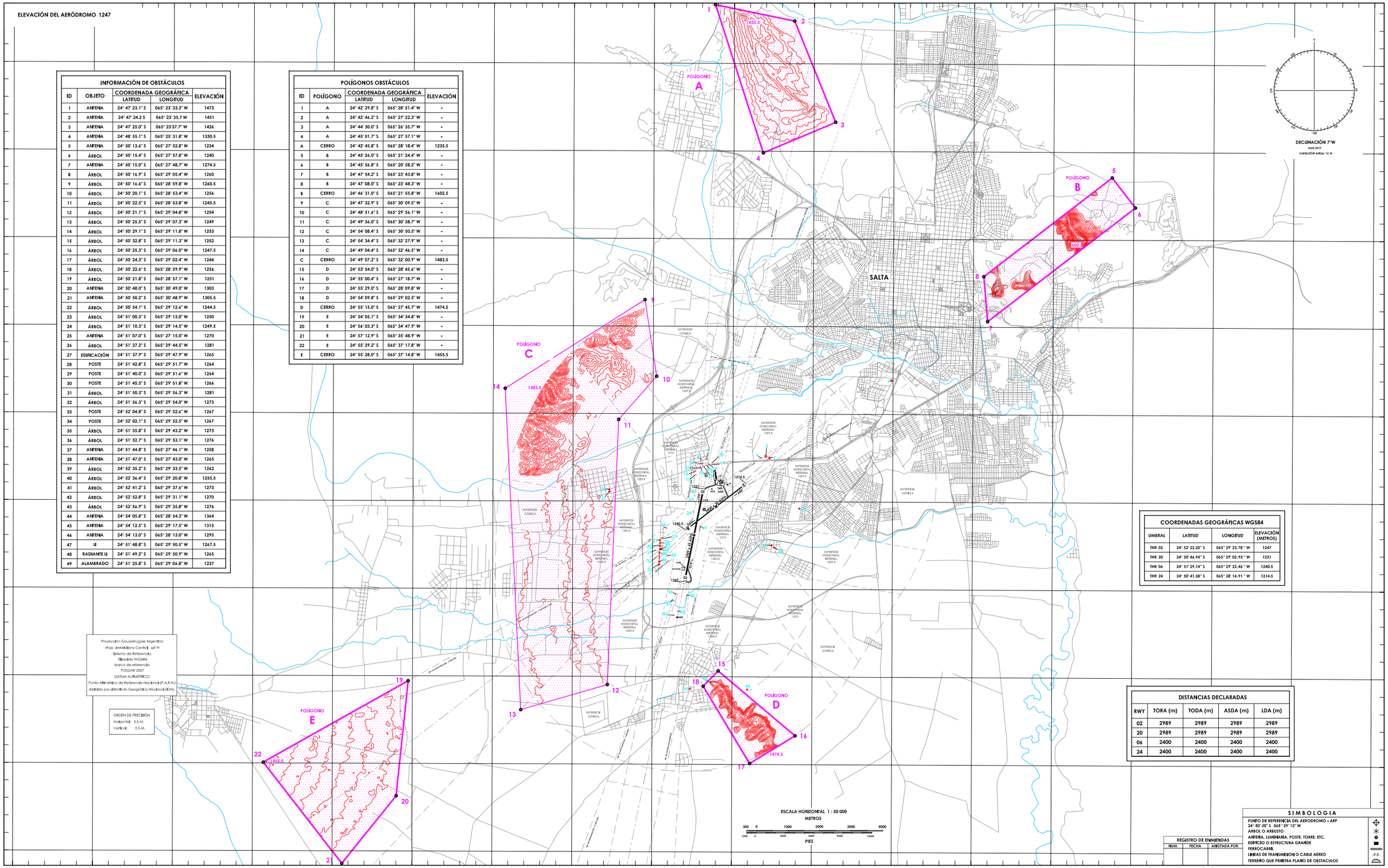

INFORMACIÓN DE OBSTÁCULOS				
ID	OBJETO	COORDENADA GEOGRÁFICA		ELEVACIÓN
		LATITUD	LONGITUD	
1	ANTENA	24° 47' 23.1" S	065° 23' 33.3" W	1473
2	ANTENA	24° 47' 24.2 S	065° 23' 35.7 W	1451
3	ANTENA	24° 47' 25.0" S	065° 23'37.7" W	1426
4	ANTENA	24° 48' 55.1" S	065° 25' 31.8" W	1330.5
5	ANTENA	24° 50' 13.6" S	065° 27' 52.8" W	1234
6	ÁRBOL	24° 50' 15.4" S	065° 27' 57.8" W	1240
7	ANTENA	24° 50' 15.0" S	065° 27' 48.7" W	1274.5
8	ÁRBOL	24° 50' 16.9" S	065° 29' 05.4" W	1260
9	ÁRBOL	24° 50' 16.6" S	065° 28' 59.8" W	1260.5
10	ÁRBOL	24° 50' 20.1" S	065° 28' 53.4" W	1256
11	ÁRBOL	24° 50' 22.5" S	065° 28' 53.8" W	1245.5
12	ÁRBOL	24° 50' 21.1" S	065° 29' 04.8" W	1254
13	ÁRBOL	24° 50' 25.5" S	065° 29' 07.3" W	1249
14	ÁRBOL	24° 50' 29.1" S	065° 29' 11.8" W	1253
15	ÁRBOL	24° 50' 32.8" S	065° 29' 11.3" W	1252
16	ÁRBOL	24° 50' 25.3" S	065° 29' 06.0" W	1247.5
17	ÁRBOL	24° 50' 24.3" S	065° 29' 02.4" W	1244
18	ÁRBOL	24° 50' 22.6" S	065° 28' 59.9" W	1256
19	ÁRBOL	24° 50' 21.8" S	065° 28' 57.1" W	1251
20	ANTENA	24° 50' 48.0" S	065° 30' 49.0" W	1303
21	ANTENA	24° 50' 50.2" S	065° 30' 48.9" W	1305.5
22	ÁRBOL	24° 50' 54.1" S	065° 29' 12.6" W	1244.5
23	ÁRBOL	24° 51' 00.3" S	065° 29' 13.0" W	1250
24	ÁRBOL	24° 51' 10.3" S	065° 29' 14.5" W	1249.5
25	ANTENA	24° 51' 07.0" S	065° 27' 15.0" W	1270
26	ÁRBOL	24° 51' 27.3" S	065° 29' 44.5" W	1281
27	EDIFICACIÓN	24° 51' 37.9" S	065° 29' 47.9" W	1265
28	POSTE	24° 51' 42.8" S	065° 29' 51.7" W	1264
29	POSTE	24° 51' 40.0" S	065° 29' 51.6" W	1264
30	POSTE	24° 51' 45.5" S	065° 29' 51.8" W	1266
31	ÁRBOL	24° 51' 50.3" S	065° 29' 56.3" W	1281
32	ÁRBOL	24° 51' 56.3" S	065° 29' 54.0" W	1273
33	POSTE	24° 52' 04.8" S	065° 29' 52.6" W	1267
34	POSTE	24° 52' 02.1" S	065° 29' 52.5" W	1267
35	ÁRBOL	24° 51' 55.8" S	065° 29' 43.2" W	1273
36	ÁRBOL	24° 51' 52.7" S	065° 29' 53.1" W	1276
37	ANTENA	24° 51' 44.8" S	065° 27' 46.1" W	1258
38	ANTENA	24° 51' 47.0" S	065° 27' 43.0" W	1265
39	ÁRBOL	24° 52' 35.2" S	065° 29' 33.5" W	1262
40	ÁRBOL	24° 52' 34.4" S	065° 29' 20.8" W	1255.5
41	ÁRBOL	24° 52' 41.2" S	065° 29' 37.6" W	1273
42	ÁRBOL	24° 52' 52.8" S	065° 29' 31.1" W	1270
43	ÁRBOL	24° 52' 56.9" S	065° 29' 35.8" W	1276
44	ANTENA	24° 54' 05.8" S	065° 28' 54.3" W	1364
45	ANTENA	24° 54' 12.5" S	065° 29' 17.5" W	1315
46	ANTENA	24° 54' 13.0" S	065° 28' 13.0" W	1295
47	LI	24° 51' 48.8" S	065° 29' 50.5" W	1267.5
48	RADIANTE LI	24° 51' 49.2" S	065° 29' 50.9" W	1265
49	ALAMBRADO	24° 51' 25.8" S	065° 29' 06.8" W	1237

POLÍGONOS OBSTÁCULOS				
ID	POLÍGONO	COORDENADA GEOGRÁFICA		ELEVACIÓN
		LATITUD	LONGITUD	
1	A	24° 42' 29.8" S	065° 28' 51.4" W	-
2	A	24° 42' 46.2" S	065° 27' 22.3" W	-
3	A	24° 44' 30.0" S	065° 26' 35.7" W	-
4	A	24° 45' 01.7" S	065° 27' 57.1" W	-
A	CERRO	24° 42' 45.8" S	065° 28' 18.4" W	1235.5
5	B	24° 45' 26.0" S	065° 21' 24.4" W	-
6	B	24° 45' 56.8" S	065° 20' 58.2" W	-
7	B	24° 47' 54.2" S	065° 23' 43.8" W	-
8	B	24° 47' 08.0" S	065° 23' 48.3" W	-
B	CERRO	24° 46' 31.0" S	065° 21' 55.8" W	1402.5
9	C	24° 47' 32.9" S	065° 30' 09.5" W	-
10	C	24° 48' 51.6" S	065° 29' 56.1" W	-
11	C	24° 49' 36.0" S	065° 30' 38.7" W	-
12	C	24° 54' 08.4" S	065° 30' 50.5" W	-
13	C	24° 54' 34.4" S	065° 32' 27.9" W	-
14	C	24° 49' 04.4" S	065° 32' 46.5" W	-
C	CERRO	24° 49' 07.2" S	065° 32' 00.9" W	1483.5
15	D	24° 53' 54.0" S	065° 28' 45.6" W	-
16	D	24° 55' 00.4" S	065° 27' 18.7" W	-
17	D	24° 55' 29.0" S	065° 28' 09.8" W	-
18	D	24° 54' 09.8" S	065° 29' 02.5" W	-
D	CERRO	24° 55' 15.0" S	065° 27' 45.7" W	1474.5
19	E	24° 54' 05.1" S	065° 34' 34.8" W	-
20	E	24° 56' 03.3" S	065° 34' 47.9" W	-
21	E	24° 57' 12.9" S	065° 35' 48.9" W	-
22	E	24° 55' 29.2" S	065° 37' 17.8" W	-
E	CERRO	24° 55' 28.0" S	065° 37' 14.8" W	1455.5

COORDENADAS GEOGRÁFICAS WGS84			
UMBRAL	LATITUD	LONGITUD	ELEVACIÓN (METROS)
THR 02	24° 52' 22.20" S	065° 29' 23.78 " W	1247
THR 20	24° 50' 46.94" S	065° 29' 02.93 " W	1231
THR 06	24° 51' 29.14" S	065° 29' 22.46 " W	1240.5
THR 24	24° 50' 41.38" S	065° 28' 14.91 " W	1214.5

DISTANCIAS DECLARADAS				
RWY	TORA (m)	TODA (m)	ASDA (m)	LDA (m)
02	2989	2989	2989	2989
20	2989	2989	2989	2989
06	2400	2400	2400	2400
24	2400	2400	2400	2400

Proyección Gauss-Krugger Argentina
-Faja 3-Meridiano Central 66° W
Sistema de Referencia:
Elipsoide WGS-84
Marco de referencia:
POSGAR 2007
DATUM ALTIMÉTRICO:
Punto Altimétrico de Referencia Nacional (P.A.R.N.)
definido por el Instituto Geográfico Nacional (IGN).

ORDEN DE PRECISIÓN
Horizontal: 0.5 M.
Vertical: 0.5 M.

SIMBOLOGIA	
PUNTO DE REFERENCIA DEL AERODROMO - ARP 24° 50' 35" S 065° 29' 13" W	
ARBOL O ARBUSTO	
ANTENA, LUMINARIA, POSTE, TORRE, ETC.	
EDIFICIO O ESTRUCTURA GRANDE	
FERROCARRIL	
LINEAS DE TRANSMISION O CABLE AEREO	
TERRENO QUE PENETRA PLANO DE OBSTACULOS	

REGISTRO DE ENMIENDAS		
NÚM.	FECHA	ANOTADA POR:

17 MARZO 2017

ANAC | AVIACIÓN CIVIL ARGENTINA
Dirección General de Infraestructura y Servicios Aeroportuarios
Dirección de Aeródromos

ARGENTINA / SALTA / GRAL. DON MARTÍN MIGUEL DE GÜEMES