

Anexo I

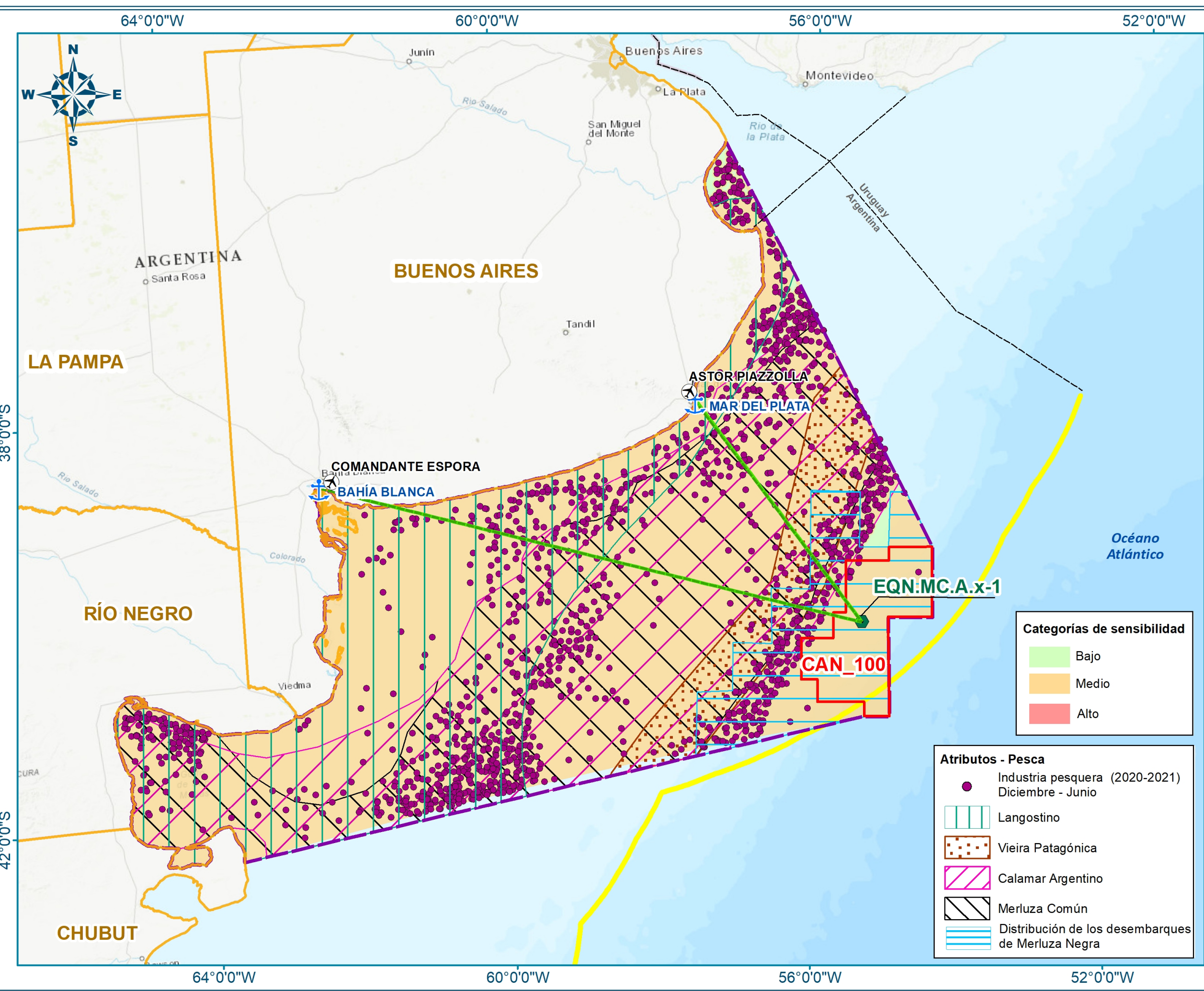

Leyenda

- Aeropuerto
- Puerto
- Pozo EQN.MC.A.x-1
- Batimetría
- Zona Económica Exclusiva (ZEE)
- Ruta Aérea
- Ruta Marítima
- Bloque CAN_100
- Límite provincial
- Área de estudio



Categorías de sensibilidad

- Bajo
- Medio
- Alto

Atributos - Pesca

- Industria pesquera (2020-2021) Diciembre - Junio
- Langostino
- Vieira Patagónica
- Calamar Argentino
- Merluza Común
- Distribución de los desembarques de Merluza Negra

Mapa de Sensibilidad Asociada a la Actividad Pesquera

Estudio de Impacto Ambiental para la perforación del pozo exploratorio EQN.MC.A.x-1 en CAN_100

FECHA: MARZO 2023

Fuente: Instituto Geográfico Nacional (IGN), ERM 2021

PARÁMETROS CARTOGRÁFICOS
 Sistema de Referencia Geográfica
 POSGAR 07 - EPSG 4326
 ESCALA 1:4,000,000

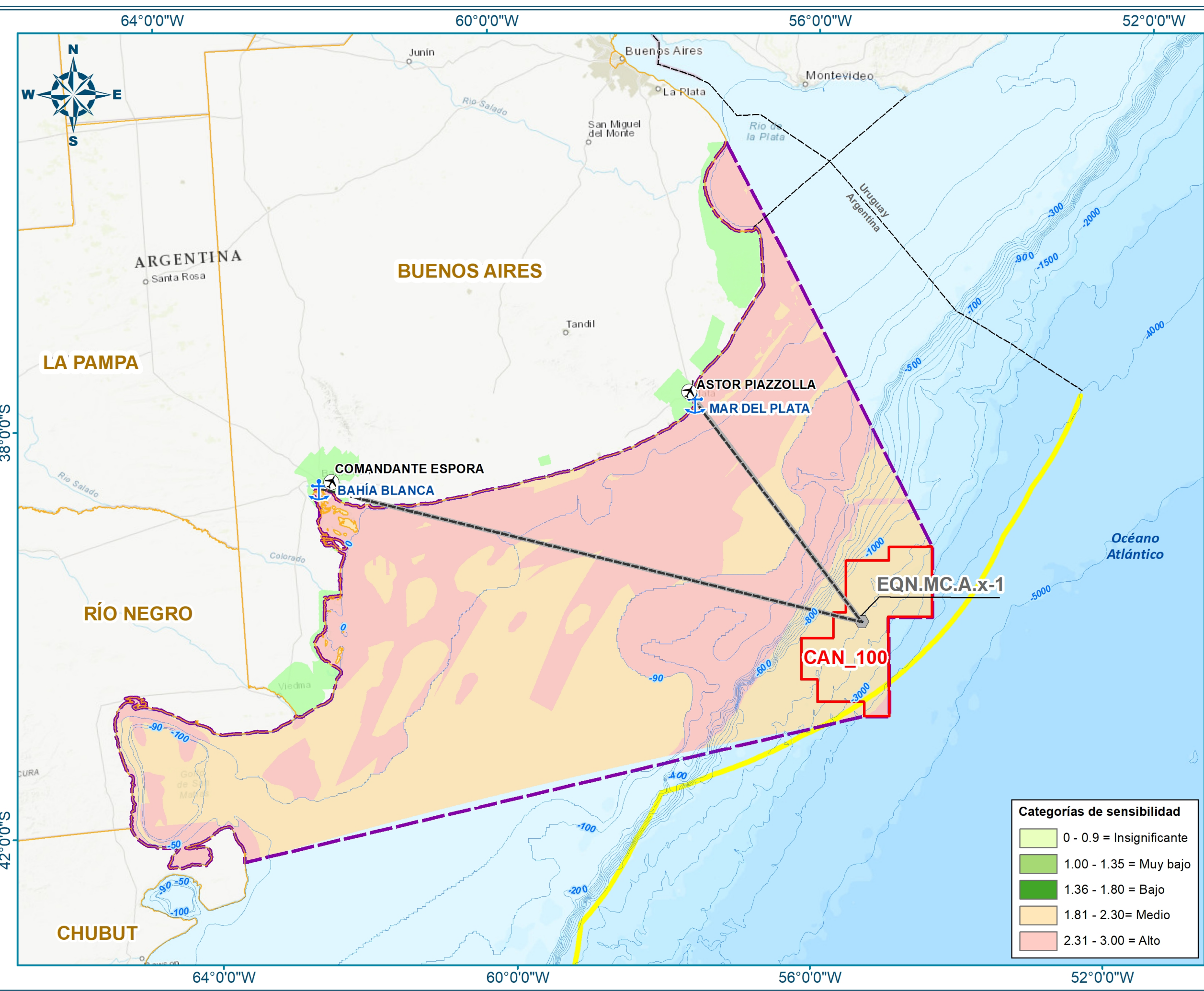

Leyenda

- Aeropuerto
- Puerto
- Pozo EQN.MC.A.x-1
- Batimetría
- Zona Económica Exclusiva (ZEE)
- Ruta Aérea
- Ruta Marítima
- Bloque CAN_100
- Límite provincial
- Área de estudio

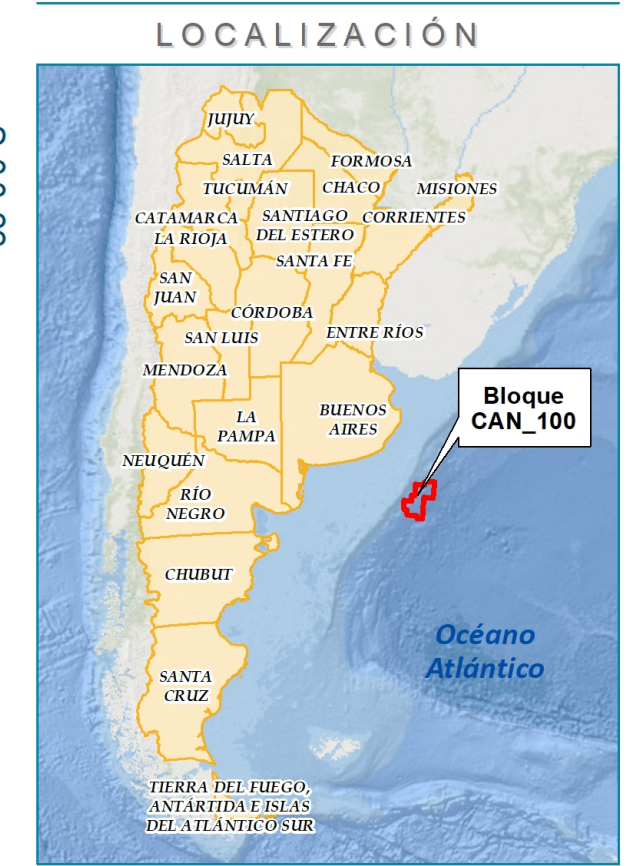

Categorías de sensibilidad

	0 - 0.9 = Insignificante
	1.00 - 1.35 = Muy bajo
	1.36 - 1.80 = Bajo
	1.81 - 2.30 = Medio
	2.31 - 3.00 = Alto

Mapa de Sensibilidad Océanica

Estudio de Impacto Ambiental para la perforación del pozo exploratorio EQN.MC.A.x-1 en CAN_100

FECHA: MARZO, 2023

Fuente: Instituto Geográfico Nacional (IGN), ERM 2021

PARÁMETROS CARTOGRÁFICOS
 Sistema de Referencia Geográfica
 POSGAR 07 - EPSG 4326
 ESCALA 1:4,000,000



República Argentina - Poder Ejecutivo Nacional
1983/2023 - 40 AÑOS DE DEMOCRACIA

Hoja Adicional de Firmas
Documentación personal

Número:

Referencia: Documentación Complementaria

El documento fue importado por el sistema GEDO con un total de 3 pagina/s.