

MÓDULO BAR-COCINA

FACHADA 1 OESTE
FRENTE BAR SABORES DEL CHACO

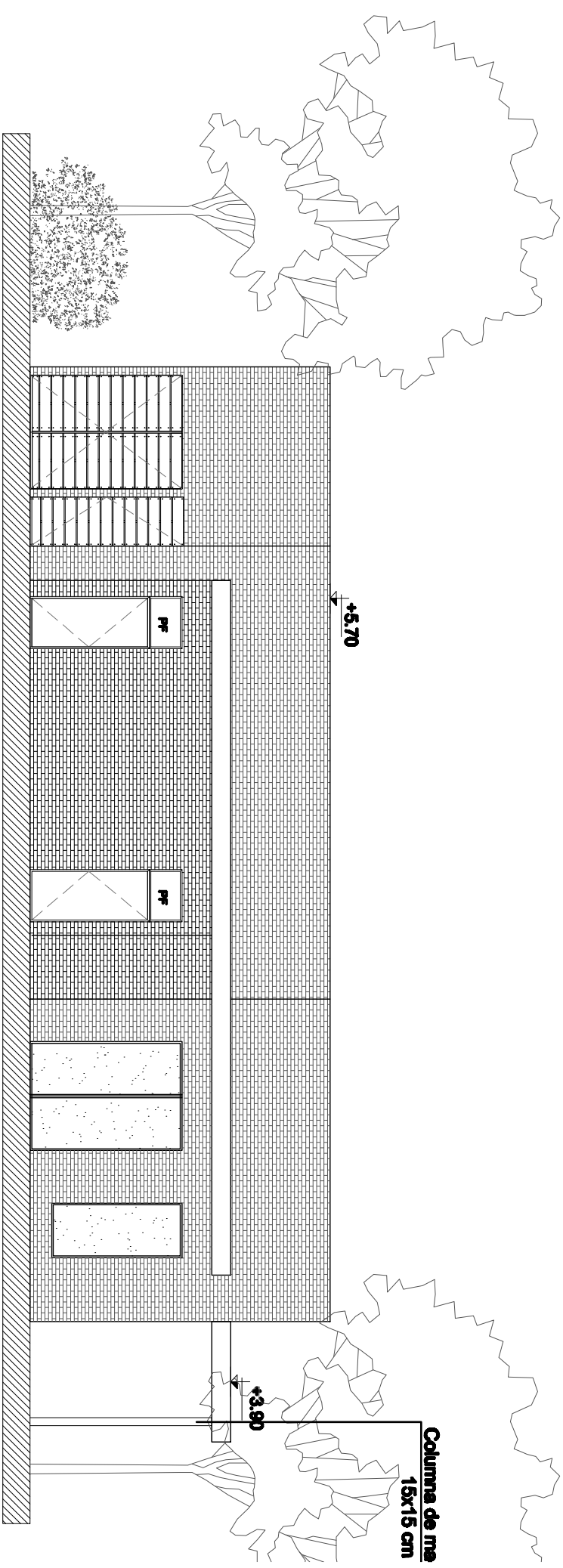

DEPÓSITO SANITARIOS BAR PERGOLA

FACHADA 2 NORTE
LATERAL BAR

PROGRAMA DE DESARROLLO
DE CORREDORES TURÍSTICOS
PRESTAMO BID 2606 / OC - AR
ORGANISMO EJECUTOR



ORGANISMO EJECUTOR



MASTER PLAN EL IMPENETRABLE
PROYECTOS TURÍSTICOS ANCLA

Departamento Güemes, Chaco

Referencia

CENTRO DE
INTERPRETACIÓN

Nombre del plano:

FACHADAS BAR
"SABORES DEL CHACO"

Lugar y fecha:

Resistencia, Chaco, Junio 2017-

Tipo de intervención:

OBRA NUEVA

Escala:

1:100

Plano N°

PC 4.3.1

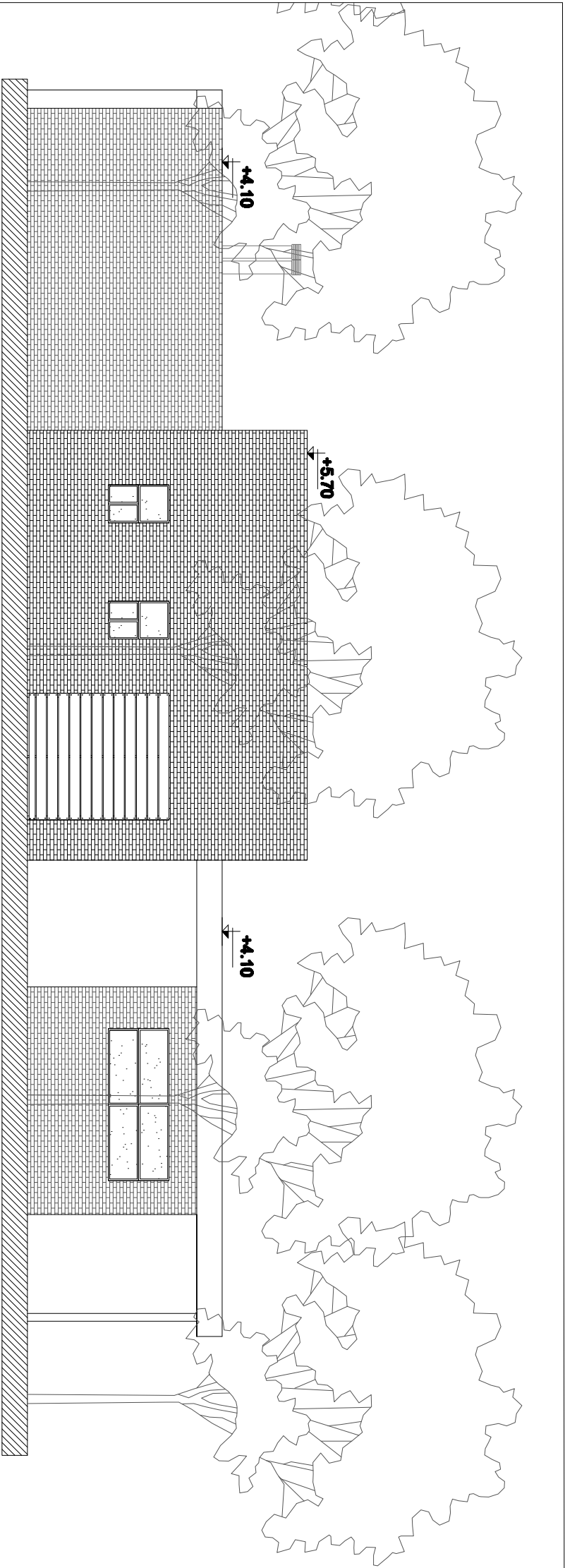

PARRILLA DEPOSITOS PARRILLA PARRILLA

FACHADA 3 ESTE
CONTRA FRENTE BAR

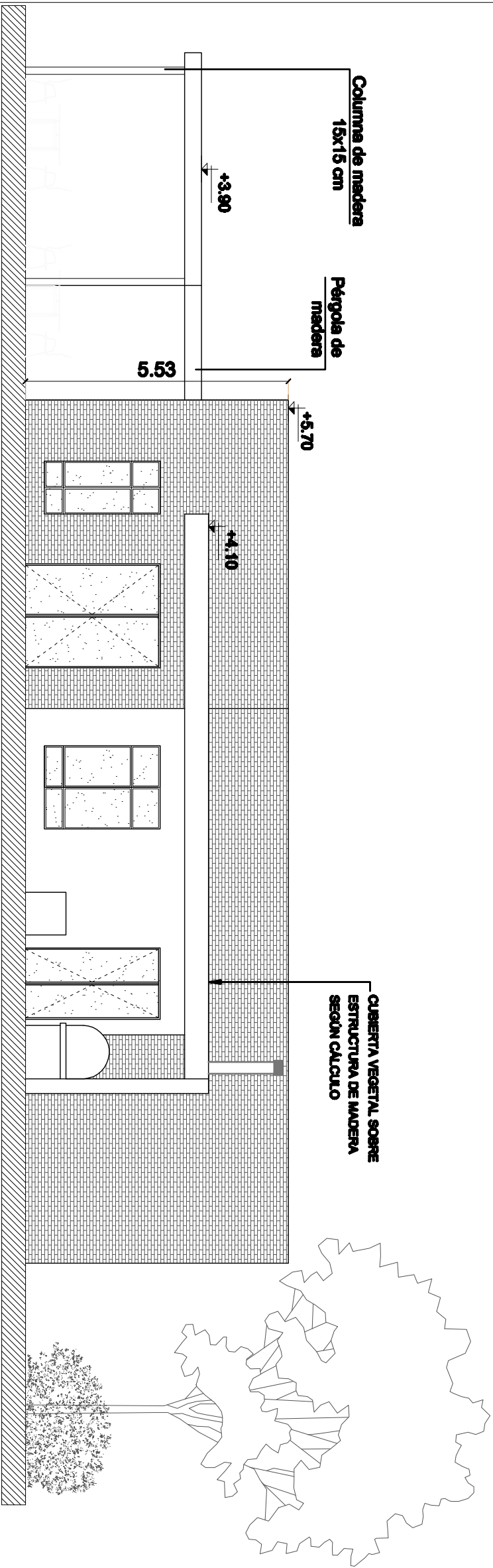

PERGOLA BAR PARRILLA DEPÓSITO

FACHADA 4 SUR
LATERAL BAR

PROGRAMA DE DESARROLLO
DE CORREDORES TURÍSTICOS
PRESTAMO BID 2606 / OC - AR
ORGANISMO EJECUTOR



Ministerio de
Turismo
Presidencia de la Nación

ORGANISMO EJECUTOR



UEPI
Unidad Ejecutora de Proyectos de Inversión

MASTER PLAN EL IMPENETRABLE
PROYECTOS TURÍSTICOS ANCLA
Departamento Guemes, Chaco

Referencia
CENTRO DE
INTERPRETACIÓN
Nombre del plano:

FACHADAS BAR
"SABORES DEL CHACO"

Lugar y fecha:
Resistencia, Chaco, Junio 2017-
Tipo de intervención:
OBRA NUEVA

Escala:
1:100

Plano N°
PC 4.3.2



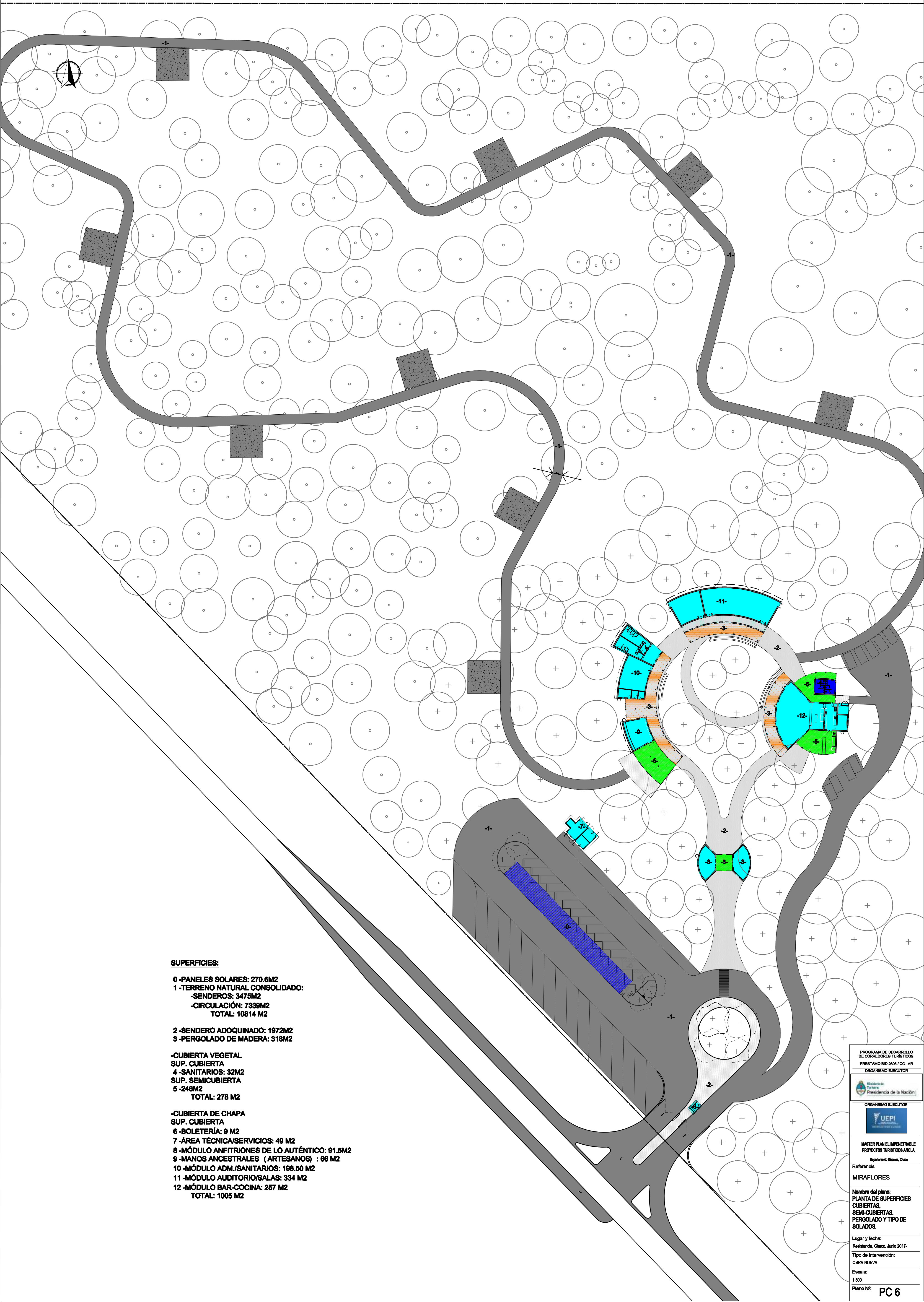

SUPERFICIES:

0 -PANELES SOLARES: 270.6M2
1 -TERRENO NATURAL CONSOLIDADO:
-SENDEROS: 3475M2
-CIRCULACIÓN: 7339M2
TOTAL: 10814 M2

2 -SENDERO ADOQUINADO: 1972M2
3 -PERGOLADO DE MADERA: 318M2

-CUBIERTA VEGETAL
SUP. CUBIERTA
4 -SANITARIOS: 32M2
SUP. SEMICUBIERTA
5 -246M2
TOTAL: 278 M2

-CUBIERTA DE CHAPA
SUP. CUBIERTA
6 -BOLETERÍA: 9 M2
7 -ÁREA TÉCNICA/SERVICIOS: 49 M2
8 -MÓDULO ANFITRIONES DE LO AUTÉNTICO: 91.5M2
9 -MANOS ANCESTRALES (ARTESANOS) : 66 M2
10 -MÓDULO ADM./SANITARIOS: 198.50 M2
11 -MÓDULO AUDITORIO/SALAS: 334 M2
12 -MÓDULO BAR-COCINA: 257 M2
TOTAL: 1005 M2

PROGRAMA DE DESARROLLO
DE CORREDORES TURÍSTICOS
PRESTAMO BID 2008 / OC-AR
ORGANISMO EJECUTOR

Ministerio de
Turismo
Presidencia de la Nación

ORGANISMO EJECUTOR

UPEI

MASTER PLAN EL IMPENETRABLE
PROYECTOS TURÍSTICOS ANCLA
Departamento Cuzco, Chaco

Referencia

MIRAFLORES

Nombre del plano:
PLANTA DE SUPERFICIES
CUBIERTAS,
SEMI-CUBIERTAS,
PERGOLADO Y TIPO DE
SOLADOS.

Lugar y fecha:
Resistencia, Chaco, Junio 2017.

Tipo de intervención:
OBRA NUEVA

Escala:
1:500

Plano N°: **PC 6**

MINISTERIO DE TURISMO DE LA NACIÓN
PROGRAMA DE DESARROLLO DE CORREDORES TURÍSTICOS
PRÉSTAMO BID 2606/OC-AR - UNIDAD EJECUTORA DE PRÉSTAMOS INTERNACIONALES

PLANILLA DE LOCALES																												
MODULO	Nº	LOCALES	MUROS		SISTEMA CONST. EN SECO		REVESTIMIENTO					CUBIERTA				CIELO RRAO		PISO		SIUPERFICIES			ILUMINACION			VENTILACION		
			EXTERIOR - LADRILLO COMÚN 30	EXTERIOR - LADRILLO COMÚN 15	EXTERIOR	INTERIOR	LATEX EXTERIOR	LATEX INTERIOR	PINTURA SILICONADA	REVOQUE INTERIOR HIDROFUGO	PORCELANATO	CHP Gº SINUSOIDAL	CUBIERTA VERDE	PERGOLA MADERA	LOSA CONSTRUCCION EN SECO	FENOLICO 18 MM	PLACAS DE YESO	ADOQUINES	CEMENTO ALISADO	LADO		M2	%	REQUERIDO	PROYECTADO	%	REQUERIDO	PROYECTADO
																				A	B							
CENTRO DE INTERPRETACION	1	PUNTO DE INFORMES																		VARIABLE	38,70	10	3,87	26,4	1/3	1,29	9,6	
	1´	BOLETERIA																		VARIABLE	9,00	10	0,9	1,4	1/3	0,3	0,7	
	2	VENTA DE SOUVENIRS																		VARIABLE	38,70	10	3,87	26,4	1/3	1,29	9,6	
	3	EXPOSICIÓN																		VARIABLE	87,30	-	-	-	-	-	-	
	4	MANOS ANCESTRALES																		VARIABLE	56,60	10	5,66	18	1/3	1,8867	3,6	
	5	DEPOSITO																		VARIABLE	10,10	-	-	0,4128	-	-	0,2064	
	6	BAÑO PERSONAL																		VARIABLE	4,50	0,40	0,40	0,4128	0,40	0,40	0,4128	
	6´	BAÑO PERSONAL																		VARIABLE	4,10	0,40	0,40	0,4128	0,40	0,40	0,4128	
	7	ADMINISTRACION																		VARIABLE	74,45	10	7,445	10,8	1/3	2,4817	5,4	
	8	BAÑO DISCAPACITADOS																		VARIABLE	4,00	0,40	0,40	3,6	0,40	0,40	1,8	
	9	SANITARIOS HOMBRES																		VARIABLE	24,37	0,40	0,40	0,9	0,40	0,40	0,45	
	10	SANITARIOS MUJERES																		VARIABLE	24,50	0,40	0,40	0,9	0,40	0,40	0,45	
	11	EXPANSIÓN																		VARIABLE	176,50	-	-	-	-	-	-	
	12	AUDITORIO																		VARIABLE	69,80	10	6,98	1,2	1/3	2,3267	1,2	
	13	SALA DE EXHIBICIÓN																		VARIABLE	179,40	10	17,94	3,6	1/3	5,98	3,6	
	14	EXPANSIÓN																		VARIABLE	136,50	-	-	-	-	-	-	
	15	EXPANSIÓN																		VARIABLE	59,85	-	-	-	-	-	-	
	16	SANITARIOS HOMBRES																		VARIABLE	12,15	0,40	0,40	1,7256	0,40	0,40	0,8628	
	17	SANITARIOS MUJERES																		VARIABLE	12,15	0,40	0,40	1,7256	0,40	0,40	0,8628	
	18	BAR																		VARIABLE	177,05	10	17,705	42	1/3	5,9017	8,4	
	19	COCINA																		VARIABLE	29,50	10	2,95	3,6	1/3	0,9833	1,8	
	20	DEPOSITO DE RESIDUOS																		VARIABLE	8,70	-	-	-	-	-	-	
21	DEPOSITO																		VARIABLE	13,70	-	-	-	-	-	-		
22	PARRILA																		VARIABLE	195,00	-	-	-	-	-	-		
TOTEAM	23	TALLER MECÁNICO																		VARIABLE	22,30	-	-	1,6512	1/3	-	0,8256	
	24	SALA DE MÁQUINAS																		3,51	2,51	8,81	-	-	1,4	1/3	-	0,7
	25	GRUPO ELECTRÓGENO																		3,51	2,51	8,81	-	-	1,4	1/3	-	0,7

PLANILLA SEÑALÉTICA
CENTRO DE INTERPRETACION “SECRETOS DEL IMPENETRABLE”

✓ **CARTELES EN RUTA Y ACCESO PRINCIPAL**

Localización			Observación	Texto	Dimensiones	Cant.	Materiales
3.1	A	Acceso		Centro De Interpretacion	H: 1,20 M X 2,50 M	1	Acero Corten
	B			Secretos Del Impenetrable		1	

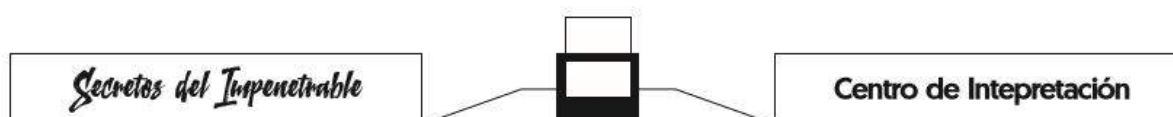

✓ **CARTELES INTERNOS**

Localización			Observación	Texto	Dimensiones	Cant.	Materiales
3.2	A	Acceso De Servicio	Pequeño Cartel Con Flecha Que Indique Otro Acceso		0,5 X 1,00 M	1	Chapa Ploteada Con Bastidor Metálico

Localización			Observación	Texto	Dimensiones	Cant.	Materiales
3.3	A	Estacionamiento	Ingreso Mas Flechas Carteles Verticales		H: 2,50 M, Ancho : 0,50m Maximo	4	Chapa Ploteada Con Bastidor Metálico



Localización			Observación	Texto	Dimensiones	Cant.	Materiales
3.4	A	Punto De Informes	Cartel En La Parte Superior	Anfitriones De Lo Autentico.	H: 0,50 X 2,60	1	Acero Corten
	B		Simbolo De Punto De Informes	I	0,30 X 0,30	1	Acero Inoxidable
5	A	Mapa De Acceso	Mesa Con Mapa De Ubicacion		Mesa H: 0,90 M, Ancho : 1,00 X 0,80 M Horizontal (Iluminado)	1	Chapa Ploteada Con Tapa De Acrilico Con Dos Patas De Hierro
6		Bar Comedor	Laminas Verticales De Pergola A Piso	Sabores Del Chaco	H: 1,20 X 2,50	1	Acero Corten
7	A	Sanitarios	Graficos Y Flechas		H: 1,80m X 0,50m	2	Lona Ploteada Con Bastidor Metálico
	B			Dibujo Hombre/Mujer	H: 0,30 X 0,30m	4	Acero Inoxidable
8	A	Sala De Exposicion	Laminas Verticales De Pergola A Piso	Sala De Exposición	H: 1,20 X 2,50	1	Acero Corten
	B			Un Dia En El Impenetrable		1	
9	A	Auditorio	Laminas Verticales De Pergola A Piso	Auditorio	H: 1,20 X 2,50	1	Acero Corten
10	A	Administracion	Laminas Verticales De Pergola A Piso	Administración	H: 0,60 X 1,00	1	Acero Inoxidable
11	A	Taller	Laminas Verticales De Pergola A Piso	Manos Ancestrales	H: 1,20 X 2,50	1	Acero Corten

ESQUEMA DE CARTELES INFORMATIVOS



ESQUEMA DE CARTELES SOBRE MUROS

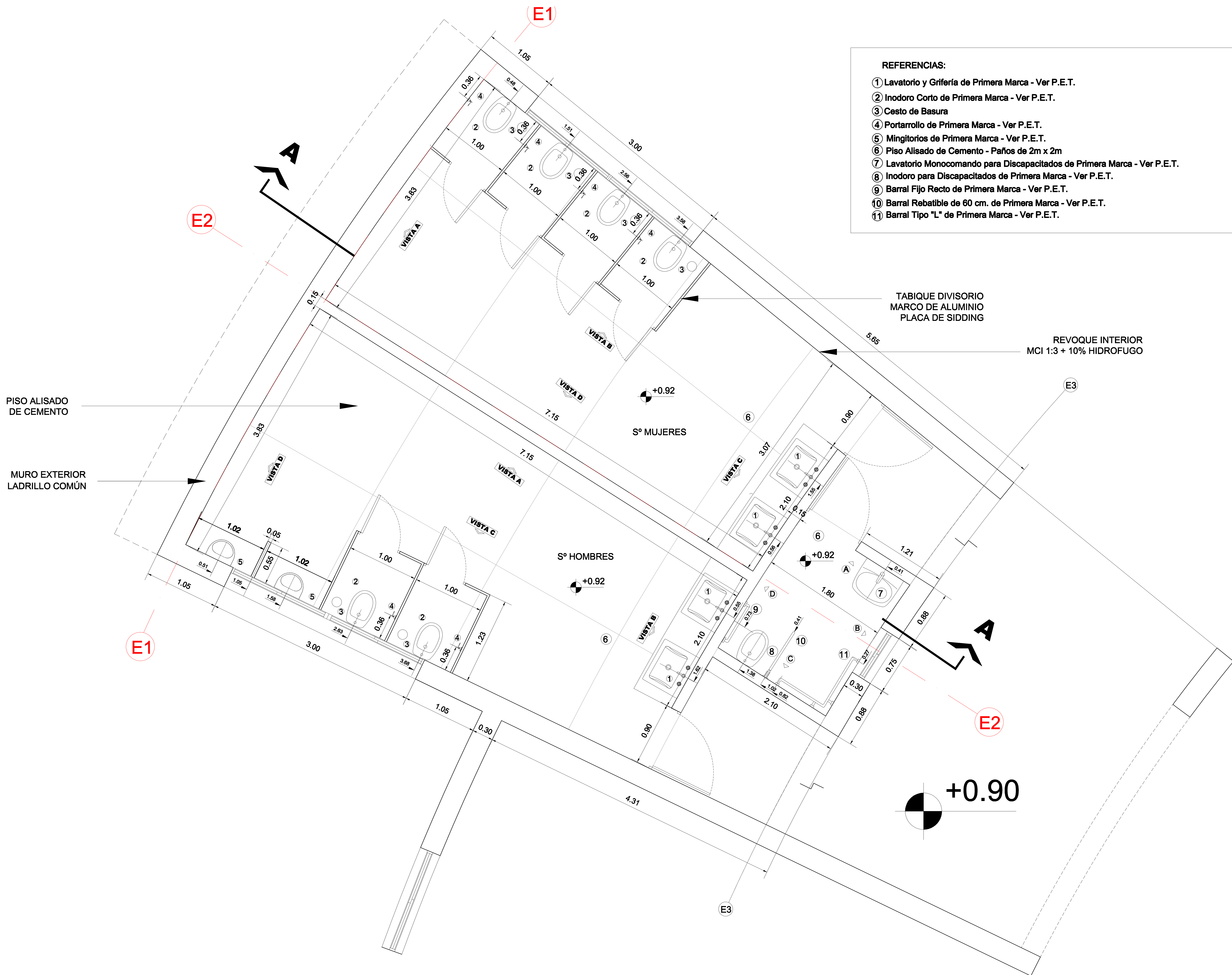

- REFERENCIAS:
- ① Lavatorio y Grifería de Primera Marca - Ver P.E.T.
 - ② Inodoro Corto de Primera Marca - Ver P.E.T.
 - ③ Cesto de Basura
 - ④ Portarrollo de Primera Marca - Ver P.E.T.
 - ⑤ Mingitorios de Primera Marca - Ver P.E.T.
 - ⑥ Piso Alisado de Cemento - Paños de 2m x 2m
 - ⑦ Lavatorio Monocomando para Discapacitados de Primera Marca - Ver P.E.T.
 - ⑧ Inodoro para Discapacitados de Primera Marca - Ver P.E.T.
 - ⑨ Barral Fijo Recto de Primera Marca - Ver P.E.T.
 - ⑩ Barral Rebatible de 60 cm. de Primera Marca - Ver P.E.T.
 - ⑪ Barral Tipo "L" de Primera Marca - Ver P.E.T.

PISO ALISADO
DE CEMENTO

MURO EXTERIOR
LADRILLO COMÚN

TABIQUE DIVISORIO
MARCO DE ALUMINIO
PLACA DE SIDING

REVOQUE INTERIOR
MCI 1:3 + 10% HIDROFUGO

+0.92

Sº MUJERES

Sº HOMBRERES

+0.92

+0.92

+0.90

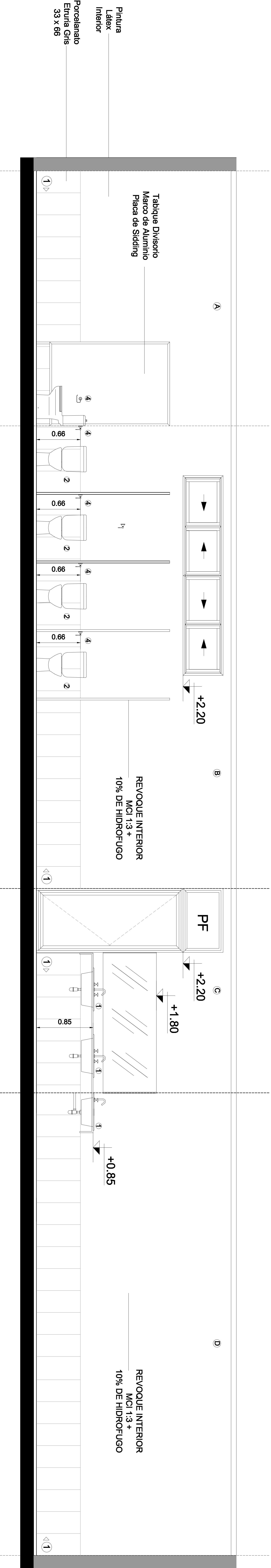

Sº MUJERES ESC 1:20

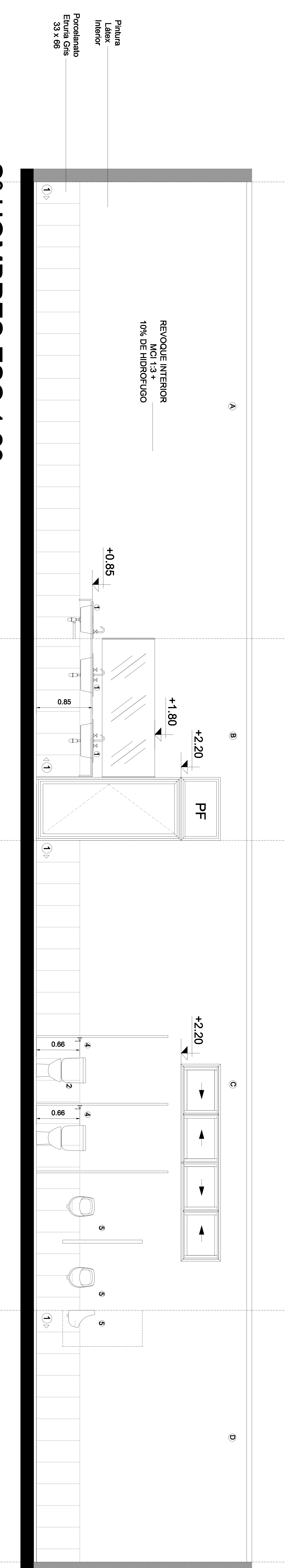

Sº HOMBRRES ESC 1:20

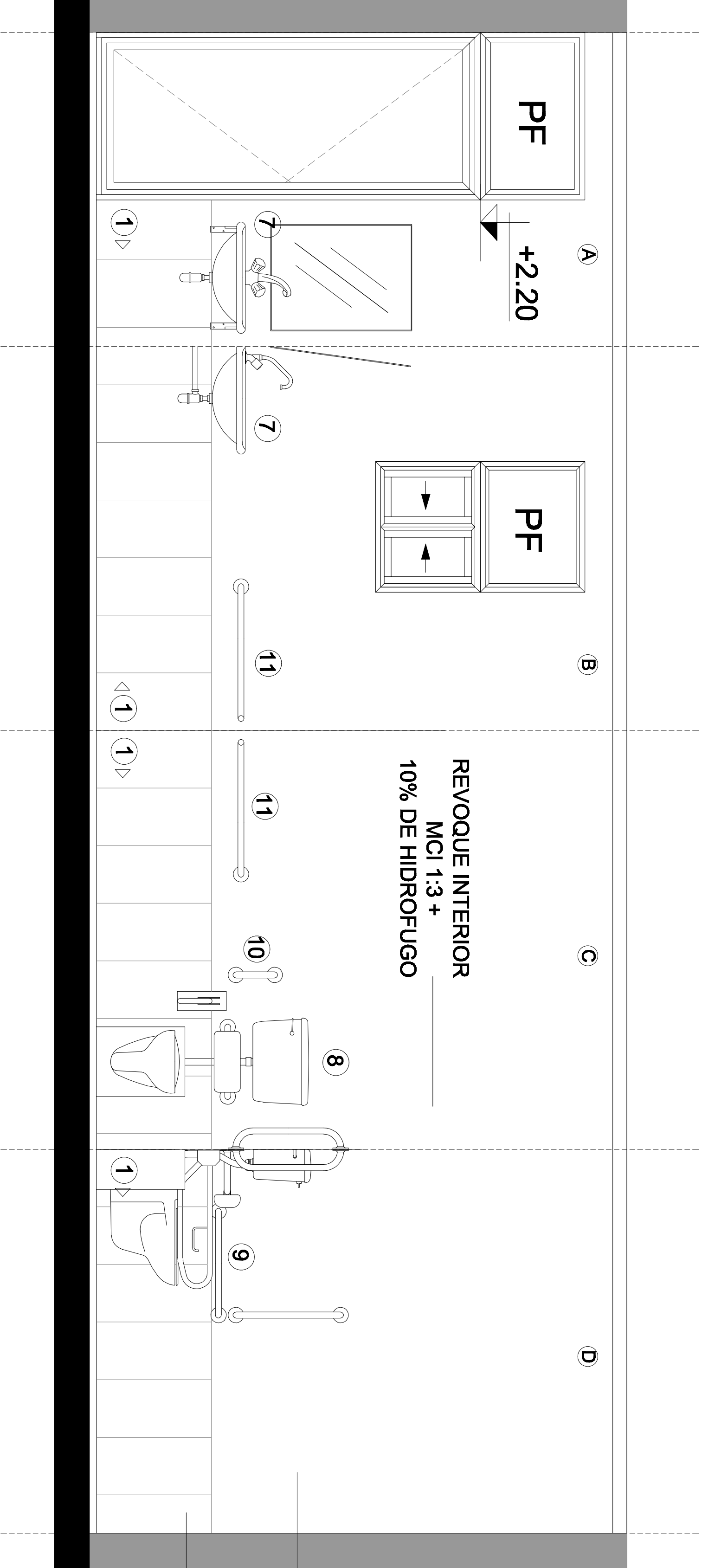

Sº DISCAPACITADOS ESC 1:20

- REFERENCIAS:
- 1 Lavatorio y Grifería de Primera Marca - Ver P.E.T.
 - 2 Inodoro Corto de Primera Marca - Ver P.E.T.
 - 3 Cesto de Basura
 - 4 Portarrollo de Primera Marca - Ver P.E.T.
 - 5 Mingitorios de Primera Marca - Ver P.E.T.
 - 6 Piso Alisado de Cemento - Paños de 2m x 2m
 - 7 Lavatorio Monocomando para Discapacitados de Primera Marca - Ver P.E.T.
 - 8 Inodoro para Discapacitados de Primera Marca - Ver P.E.T.
 - 9 Barril Fijo Recto de Primera Marca - Ver P.E.T.
 - 10 Barril Rebaltible de 60 cm. de Primera Marca - Ver P.E.T.
 - 11 Barril Tipo "L" de Primera Marca - Ver P.E.T.

- REFERENCIAS
- 1

Mueble de tubo estructural con mesada de granito

2

Cocina industrial tipo 6 hornallas 900 con puerta de acero
- 3
- Grifería de 1ra. Marca - Ver P.E.T.

4

5

6

7

8

9

10

11

12

13

14

15

16

17

18

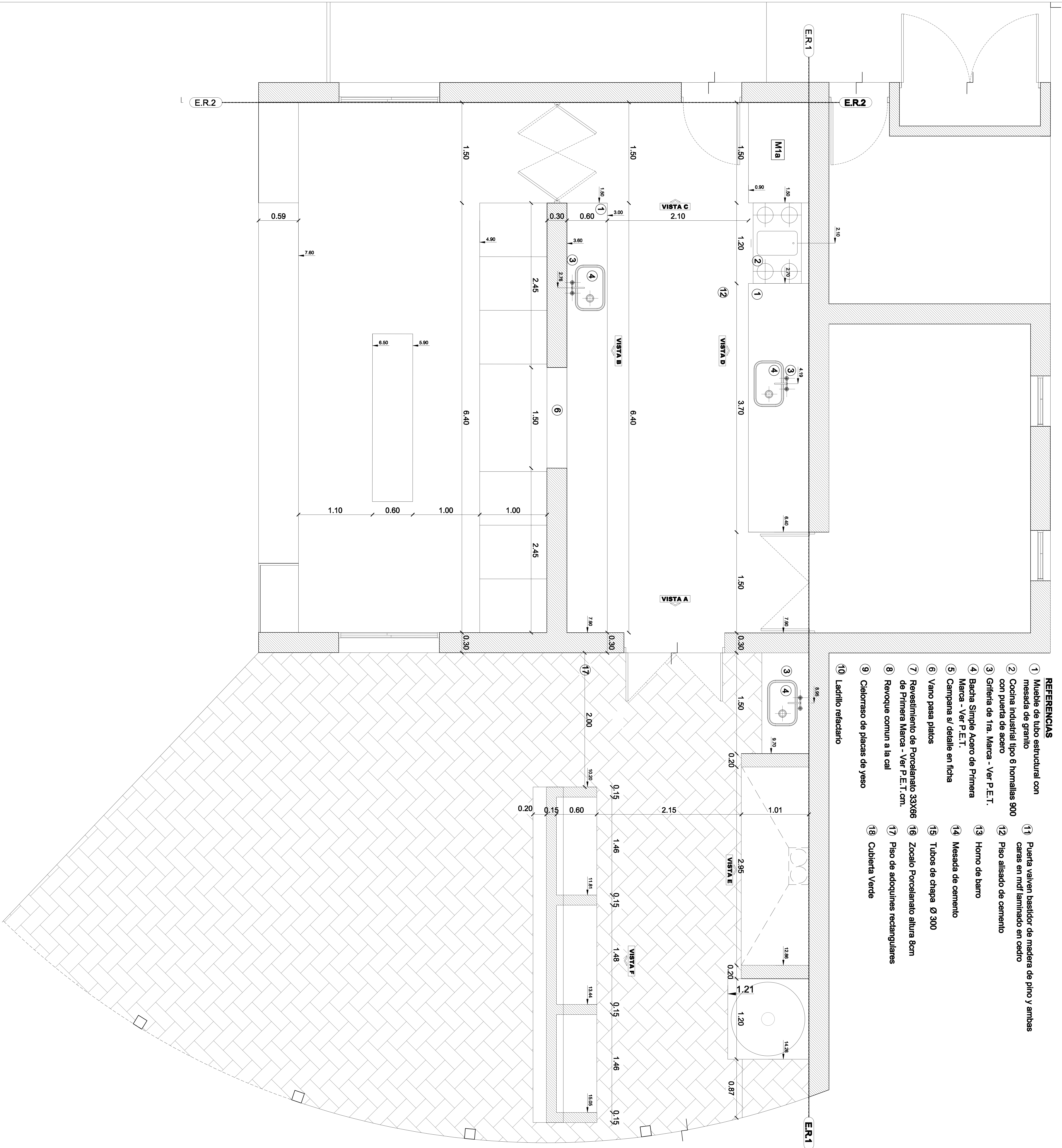

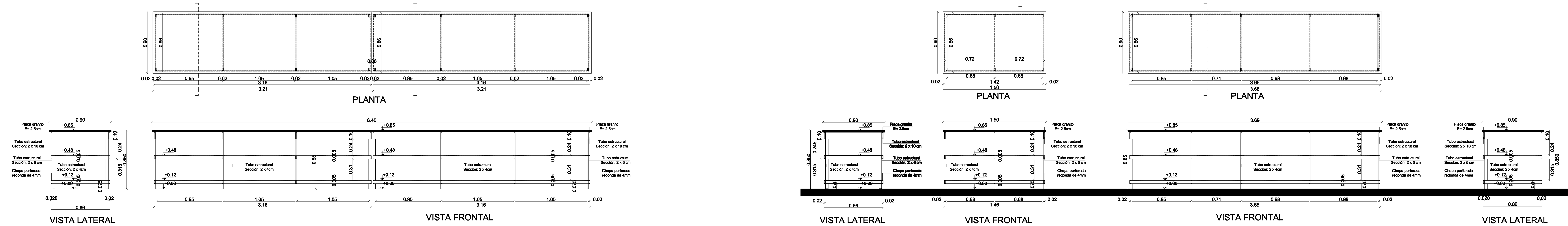


REFERENCIAS

- Mueble de tubo estructural con mesada de granito
- Cocina industrial tipo 6 homallas 900 con puerta de acero
- Grifería de 1ra. Marca - Ver P.E.T.
- Bacha Simple Acero de Primera Marca - Ver P.E.T.
- Campana s/ detalle en ficha
- Vano pasa platos
- Revestimiento de Porcelanato 33X66 de Primera Marca - Ver P.E.T. cm.
- Revoque comun a la cal
- Cielorraso de placas de yeso
- Ladrillo refractario
- Puerta vaiven bastidor de madera de pino y ambas caras en mdf laminado en cedro
- Piso alisado de cemento
- Horno de barro
- Mesada de cemento
- Tubos de chapa Ø 300
- Zocalo Porcelanato altura 8cm
- Piso de adoquines rectangulares
- Cubierta Verde

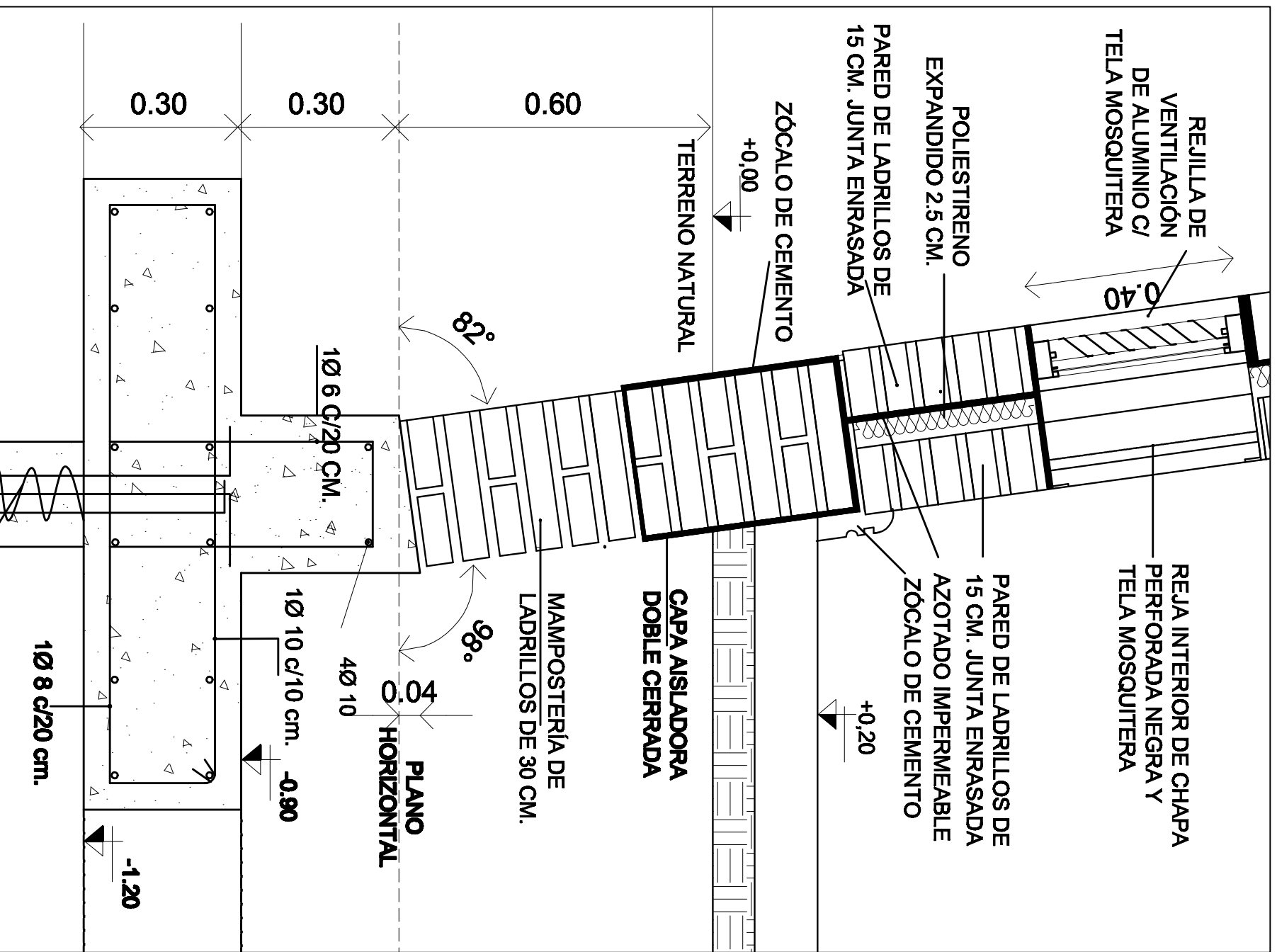

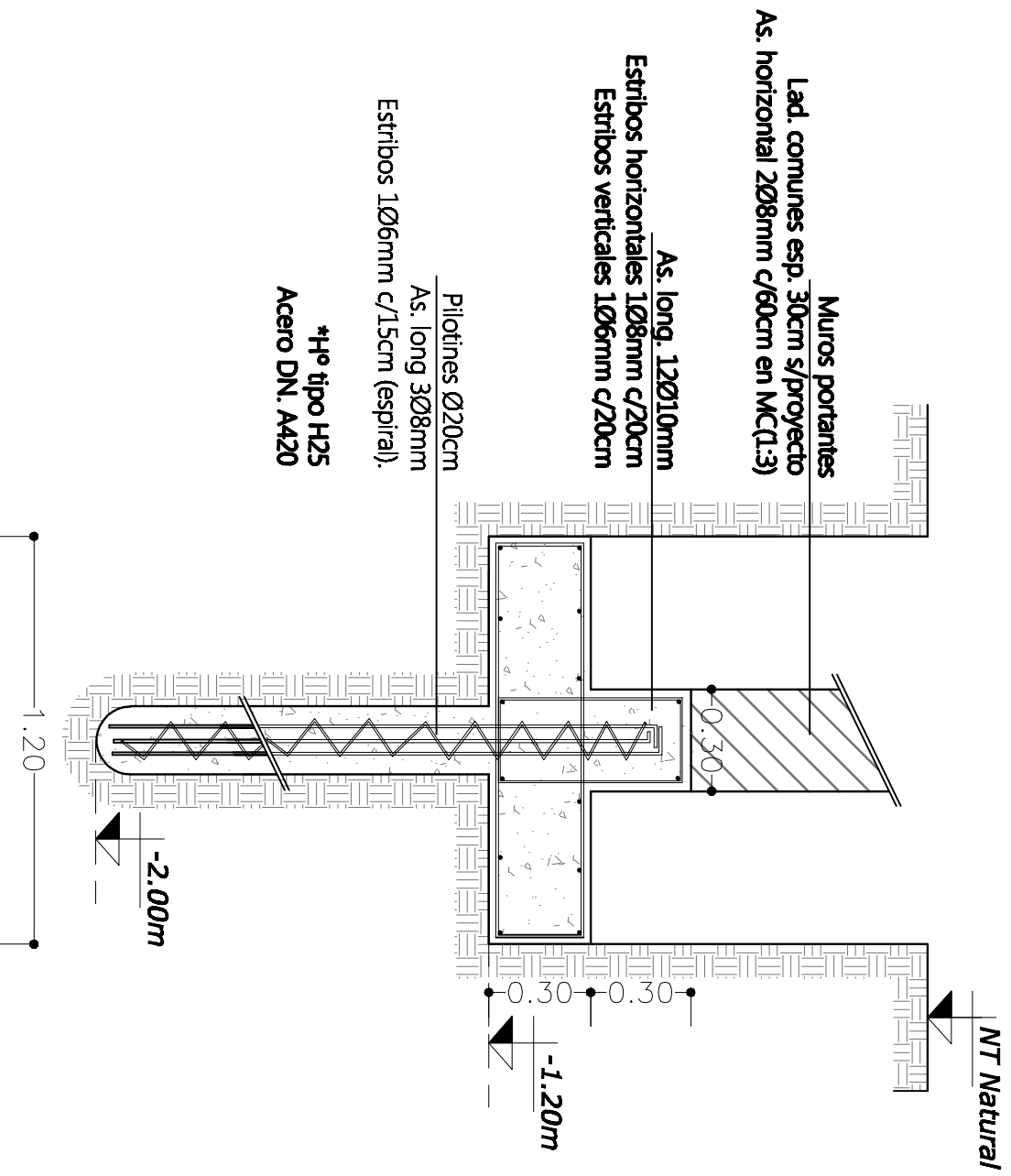

Corte VF1 1.20m Esc. 1:20

PROGRAMA DE DESARROLLO
DE CORREDORES TURÍSTICOS
PRESTAMO BID 2009C-AR



ORGANISMO EJECUTOR

MASTER PLAN EL IMPENETRABLE
PROYECTOS TURÍSTICOS ANCLA
Departamento Guaraní, Chaco



ORGANISMO EJECUTOR

Referencia: Centro de Interpretación
Detalle Fundación Pilotín

Lugar y fecha: Resistencia, Chaco, Agosto 2017-
Tipo de intervención: OBRA NUEVA
Escala: 1:20

PD 3.3

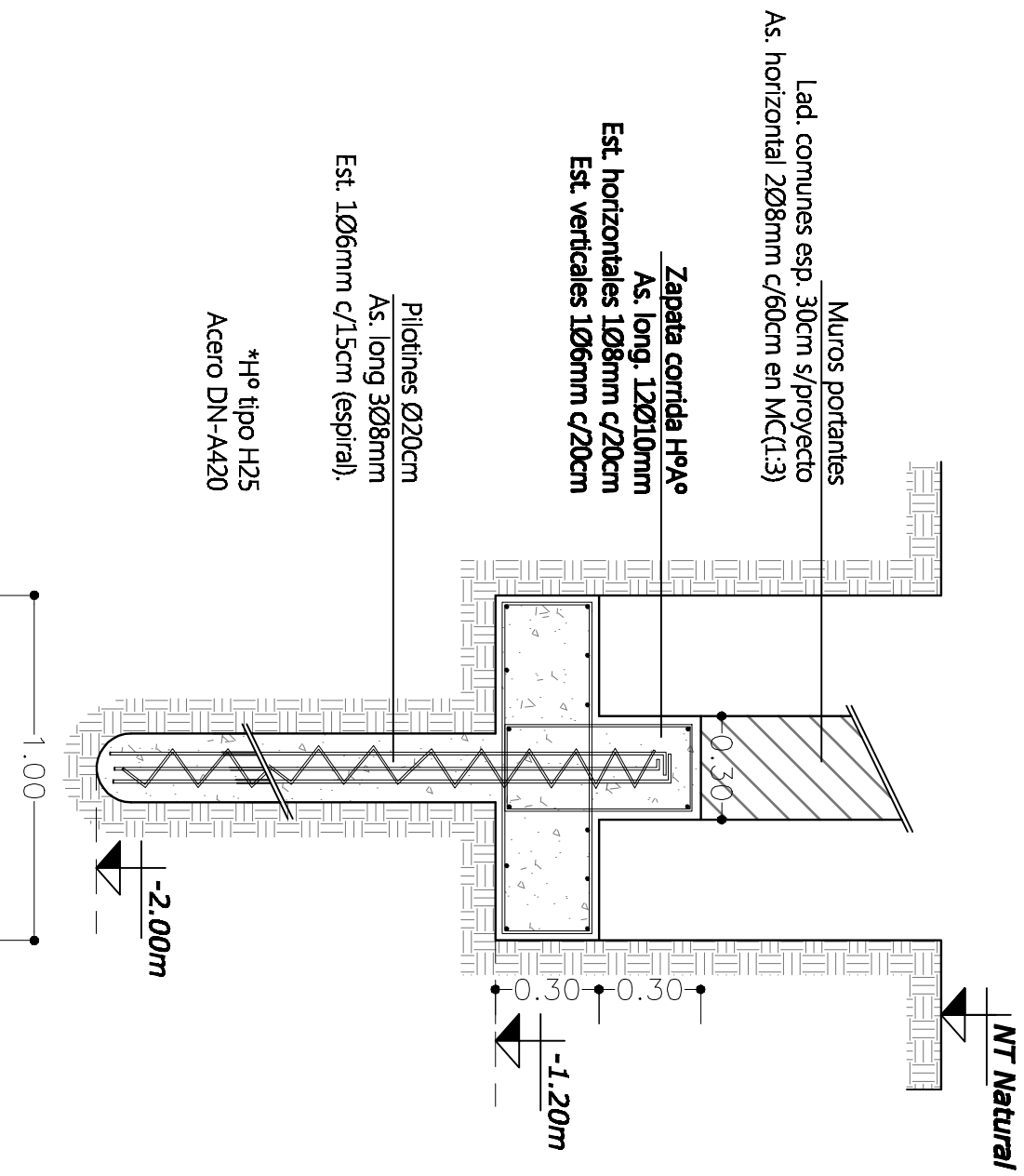

Corte VF2 Esc. 1:20

PROGRAMA DE DESARROLLO
DE CORREDORES TURÍSTICOS
PRESTAMO BID 2000C-AR



ORGANISMO EJECUTOR

MASTER PLAN EL IMPENETRABLE
PROYECTOS TURÍSTICOS ANCLA
Departamento Gómez, Chaco



ORGANISMO EJECUTOR

Referencia: Centro de Interpretación
Detalle Fundación Pílotín

Lugar y fecha: Resistencia, Chaco, Agosto 2017-
Tipo de intervención: OBRA NUEVA
Escala: 1:20

PD 3.4

*Hº tipo H25
Acero DN-A420

Fustes HºAº 35x35 cm

Altura s/proyecto
As. long. 4Ø10mm
estribos 1Ø6 c/20 cm

Bases aisladas HºAº
100x100x25cm

Cota fund. -1.20m

As malla # Q335 1Ø10mm c/15cm

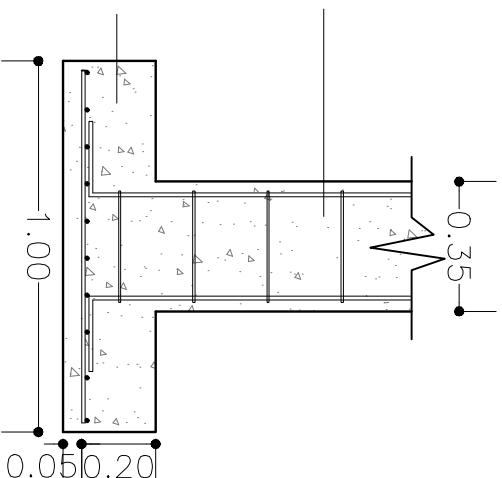

*Hº tipo H25
Acero DN-A420

Fustes HºAº 35x35 cm

Altura s/proyecto
As. long. 4Ø10mm
estribos 1Ø6 c/20 cm

Bases aisladas HºAº
100x100x25cm

Cota fund. -1.20m

As malla # Q335 1Ø10mm c/15cm

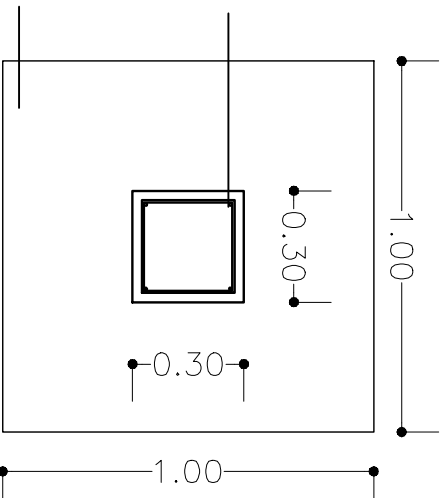

Dimensiones base B1 Esc. 1:20

PROGRAMA DE DESARROLLO DE CORREDORES TURÍSTICOS PRESTAMO BID 2000C-AR	MASTER PLAN EL IMPERMEABLE PROYECTOS TURÍSTICOS ANCA Departamento Gitanes, Chaco	Referencia: Centro de Interpretación Detalle Fundación Zapata	
ORGANISMO EJECUTOR	ORGANISMO EJECUTOR	Lugar y fecha: Resistencia, Chaco. Agosto 2017- Tipo de intervención: OBRA NUEVA Escala: 1:20	PD 3.5

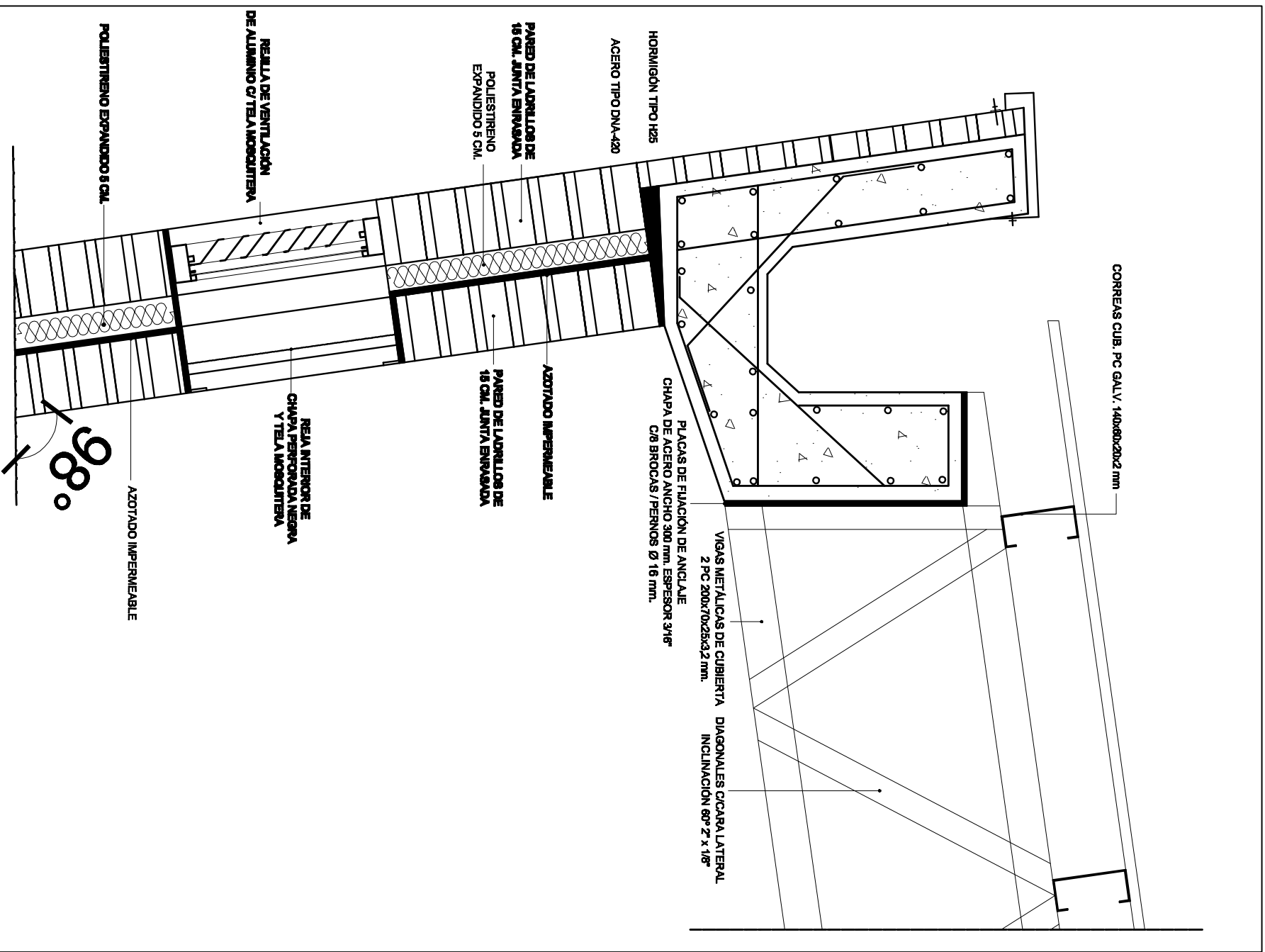

PROGRAMA DE DESARROLLO
DE CORREDORES TURÍSTICOS
PRESTAMO BID 2608/OC-AR



ORGANISMO EJECUTOR

UNSTER PLAN EL IMPERMEABLE
PROYECTOS TURÍSTICOS ANCLA
Departamento Guaraní, Chaco



ORGANISMO EJECUTOR

Referencia: Centro de Interpretación
Detalle Viga Canaleta de H°A° y rejilla de ventilación

Lugar y fecha: Resistencia, Chaco, Junio 2017-
Tipo de intervención: OBRA NUEVA
Escala: 1:10

PD 3.6

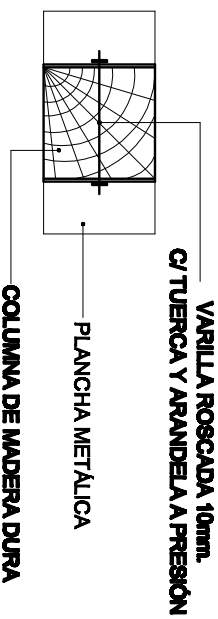
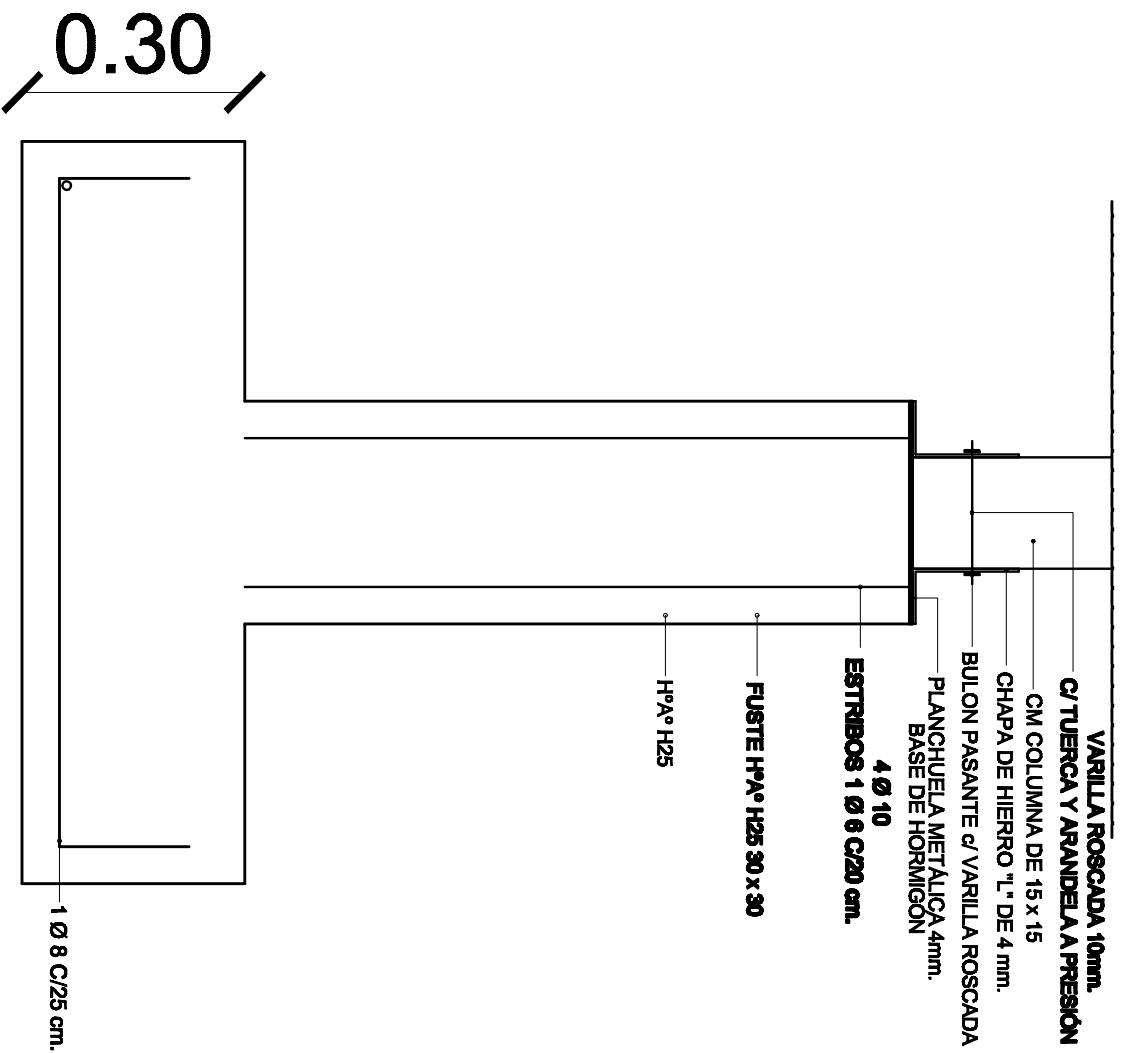
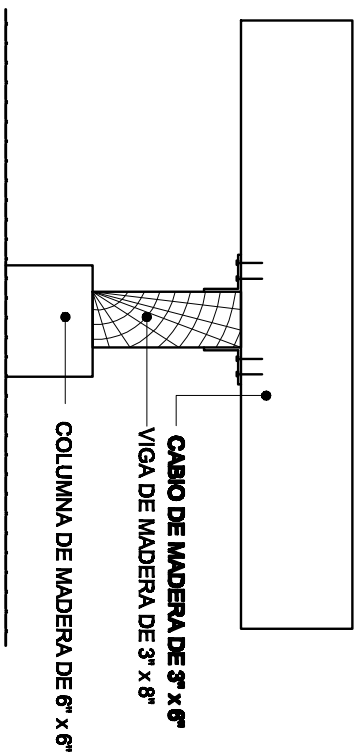

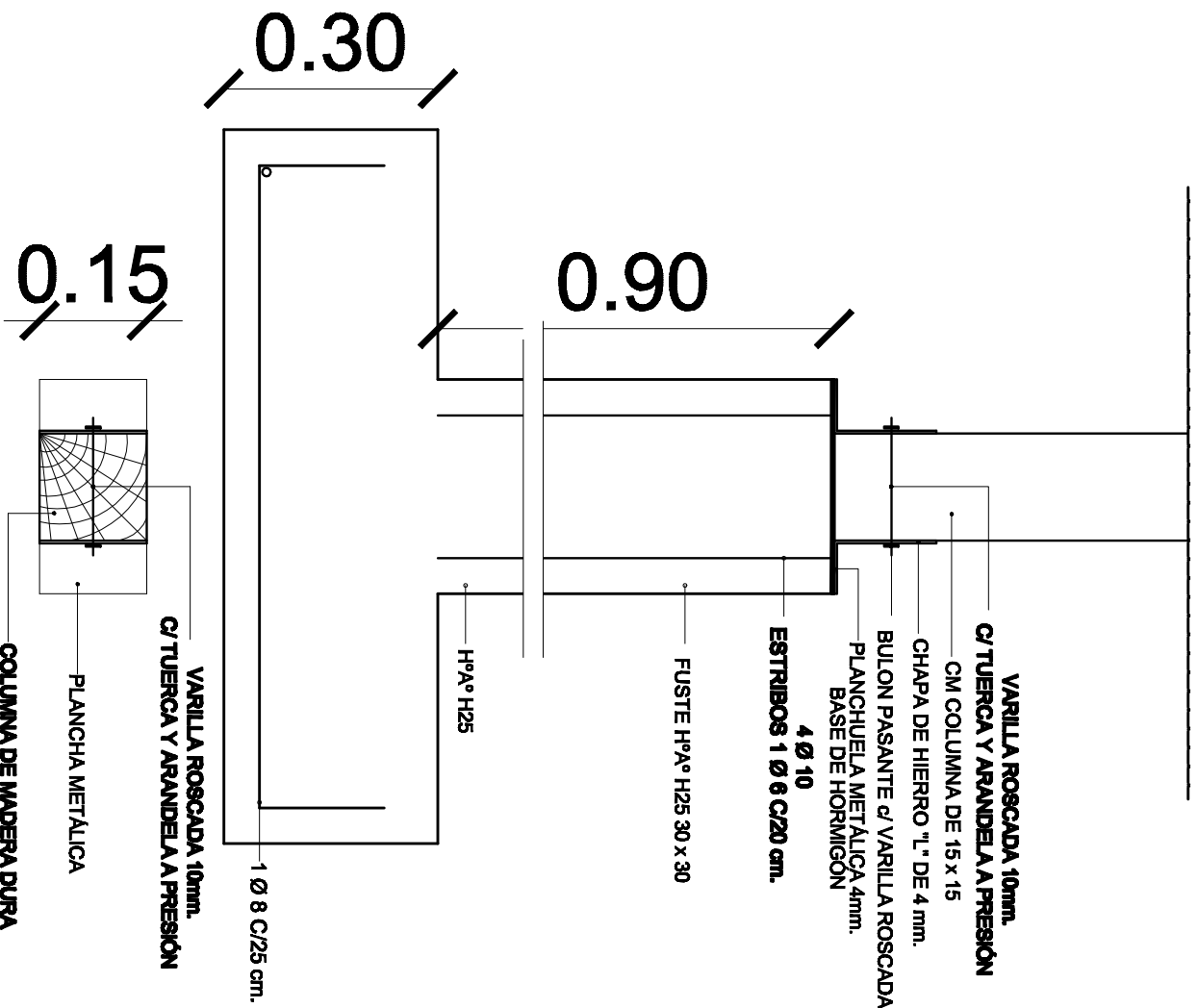
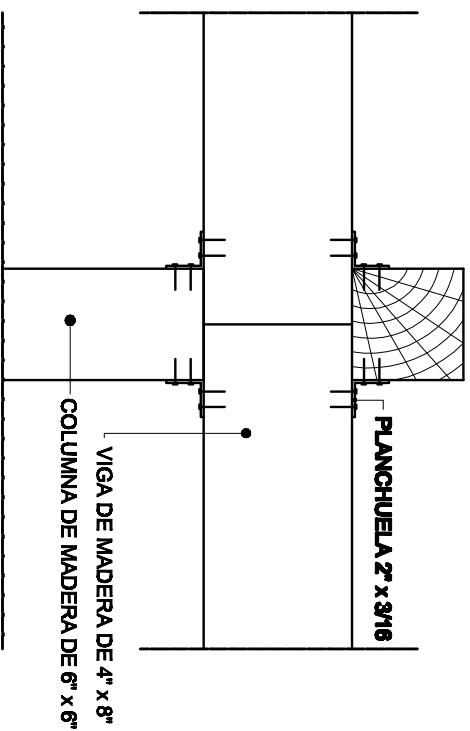

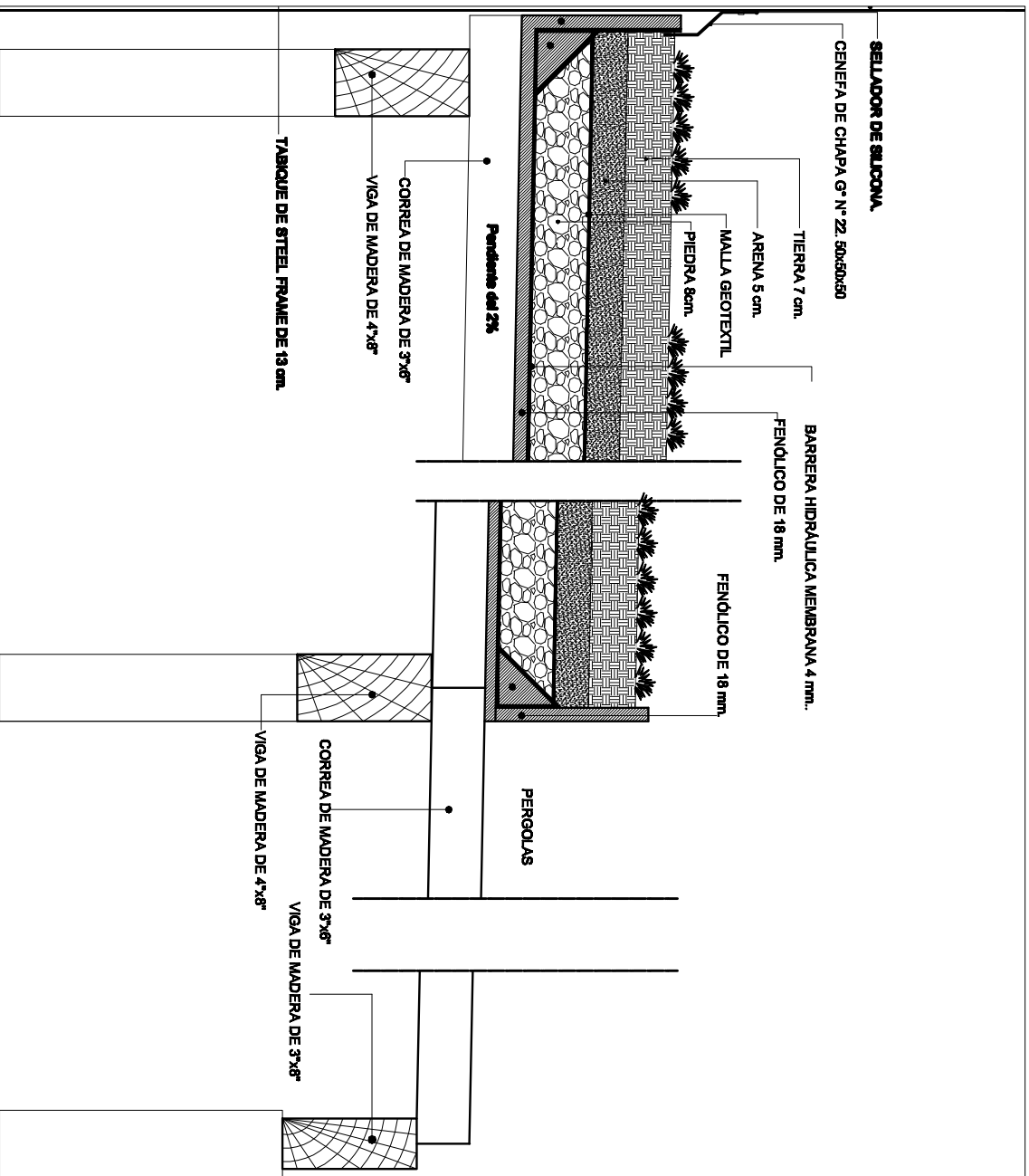

PROGRAMA DE DESARROLLO
DE CORREDORES TURÍSTICOS
PRESTAMO BID 2000C-AR

MASTER PLAN EL IMPENETRABLE
PROYECTOS TURÍSTICOS ANCLAS
Departamento Güenao, Chaco

Referencia: Centro de Interpretación
Detalle Estructura Cubierta Vegetal

Lugar y fecha: Resistencia, Chaco, Agosto 2017-
Tipo de intervención: OBRA NUEVA
Escala: 1:10

PD 3.7.3



ORGANISMO EJECUTOR

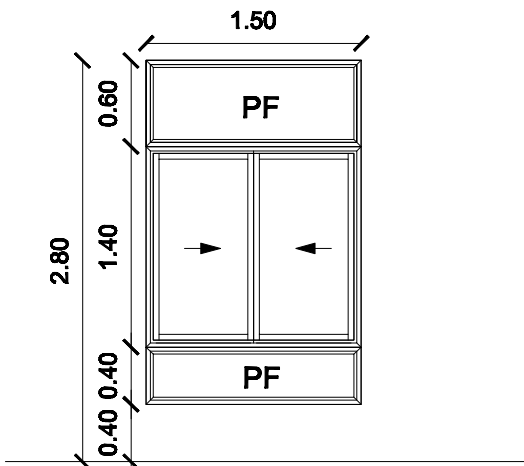
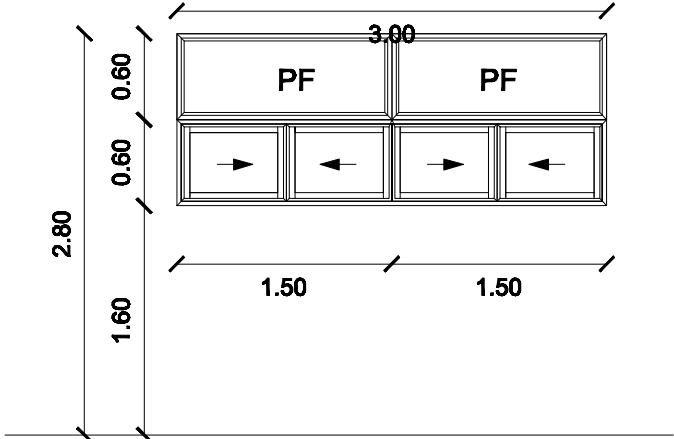
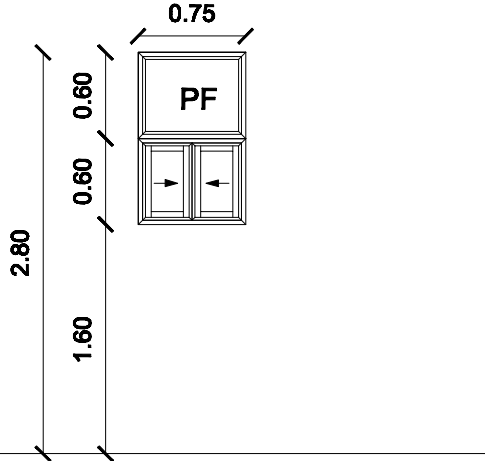
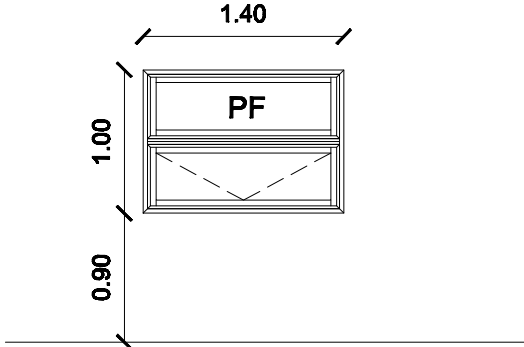
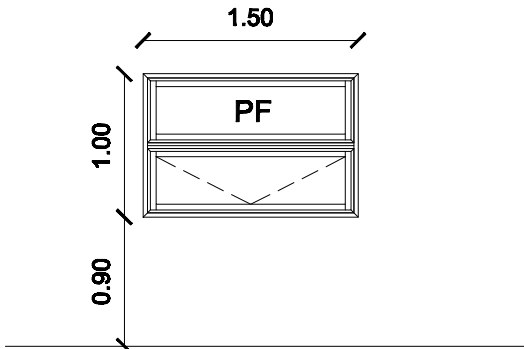
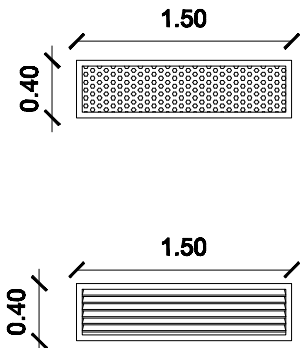

ORGANISMO EJECUTOR

VENTANAS			
DESIGNACION	CARPINTERIA	CARACTERISTICAS	UBICACION CANTIDAD
V1		(1500x 2400mm) Paño fijo marco perfil c7705 color Negro,con vidrios laminado 3+3 incoloro con tapajunta. Medidas : 1500x399 Paño fijo marco perfil c7705 color Negro,convidrios laminado 3+3 incoloro con tapa junta. Medidas : 1500x598 Ventana corrediza a45° de 2 hojas, marco perfil c7731, color blanco,con vidrios laminado 3+3 incoloro con tapa junta. Medidas : 1500x1397	ADMINISTRACIÓN, ARTESANAS Y ANFITRIONES DE LO AUTENTICO 11 UNIDADES
V2		(3000x 1200mm) 2 Paño fijo marco perfil c7705, color Negro, con vidrios laminado 3+3 incoloro con tapa junta. Medidas : 1499x599 2 Ventana corrediza a 45°- de 2 hojas,marco perfil c7731, color Negro,con vidrios laminado 3+3 incoloro con tapa junta y con mosquitero. Medidas : 1499x599	SANITARIO PUBLICO Y BAR 5 UNIDADES
V3		(750x 1200mm) Paño fijo marco perfil c7705, color Negro,con vidrios laminado 3+3 incoloro con tapa junta. Medidas : 750x599 Ventana corrediza a 45° de 2 hojas, marco perfil c7731, color Negro,con vidrios laminado 3+3 incoloro con tapa junta y con mosquitero. Medidas : 750x599	DEPOSITO DE BAR ADMINISTRACION 3 UNIDADES
V4		(1400x 1000mm) Paño fijo marco perfil c7705, color Negro,con vidrios laminado 3+3 incoloro con tapa junta. Medidas : 1400x500 Ventana guillotina a 45° de 1 hoja,marco perfil c7731, color Negro,con vidrios laminado 3+3 incoloro con tapa junta y con mosquitero. Medidas : 1400x500	BOLETERIA 1 UNIDAD
V5		(1500x 1000mm) Paño fijo marco perfil c7705, color Negro,con vidrios laminado 3+3 incoloro con tapa junta. Medidas : 1500x500 Ventana guillotina a 45° de 1 hoja,marco perfil c7731, color Negro,con vidrios laminado 3+3 incoloro con tapa junta y con mosquitero. Medidas : 1500x500	BOLETERIA 1 UNIDAD
R1		-Rejilla exterior de aluminio prepintado negro con tela mosquitera interior -Rejilla interior de chapa perforada con estructura de perfiles "L" y tela mosquitera.	SALAS Y AUDITORIO 8 UNIDADES

PROGRAMA DE DESARROLLO
DE CORREDORES TURISTICOS
PRESTAMO BID 2606 / OC - AR
ORGANISMO EJECUTOR



ORGANISMO EJECUTOR



MASTER PLAN EL IMPENETRABLE
PROYECTOS TURISTICOS ANCLA
Departamento Güemes, Chaco

Referencia

CENTRO DE
INTERPRETACION

Nombre del Plano

PLANILLA DE CARPINTERIA

Lugar y fecha:
Resistencia, Chaco.- Junio 2017

Tipo de intervención:
OBRA NUEVA

Escala:
ESC: 1:50

Plano numero:

PD 4.1

PUERTAS VENTANAS Y PAÑO FIJO

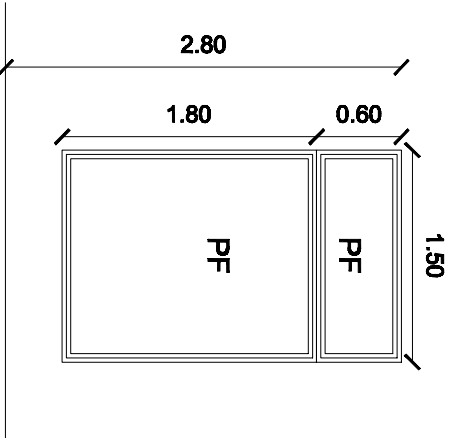
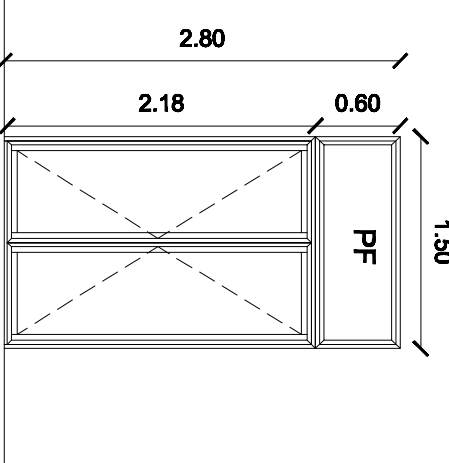
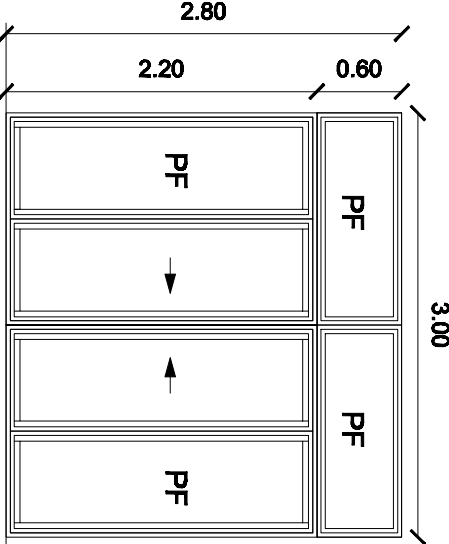
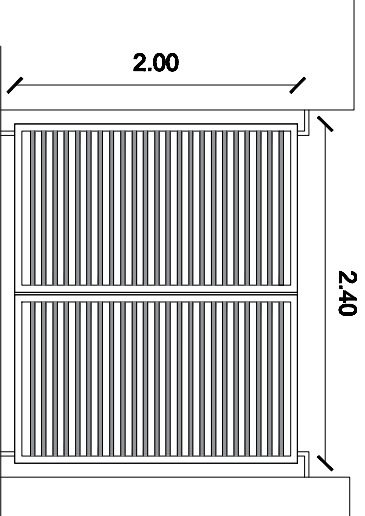
DESIGNACION	CARPINTERIA	CARACTERISTICAS	UBICACION CANTIDAD
PF1		(1500 x 2400mm) Paño fijo marco perfil c7705, color Negro, con vidrios laminado 3+3 incoloro con Tapa junta. Medidas : 1500x1799 Paño fijo marco perfil c7705, color Negro, con vidrios laminado 3+3 incoloro con tapa junta. Medidas : 1500x599	BAR Y ARTESANAS 14 UNIDADES
PV1		(1500x 2800mm) -Paño fijo marco perfil c7705, color Negro, con vidrios laminado 3+3 incoloro solo con tapa de premarco. Medidas : 1500x569 -Puerta de rebatir ; de 2 hojas, marco perfil c7705, color Negro, con vidrios laminado 3+3 incoloro solo con tapa de premarco. Medidas : 1500x2229	BAR 4 UNIDADES
PV2		(3000 X 2800 mm) -2 Paño fijo marco perfil c7705, color Negro, con vidrios laminado 3+3 incoloro solo con tapa de premarco. -Ventana corrediza de 4 hojas, marco perfil c7731, color Negro, con vidrios laminado 3+3 incoloro con tapa Junta y con mosquitero. Medidas : 3000x2200	BAR Y ANFITRIONES DE LO AUTENTICO 4 UNIDADES
PAP- PAV		(2400 x 2000 mm) -Marco de tubo estructural 100 x 50 mm color negro -2 puertas de hojas pivotantes con rejas de tubo estructural 50 x 30 mm color negro -Medidas: 1,20 x 2,00 m c/u	ACCESO PEATONAL 1 UNIDAD
		(5800 x 2000 mm) -Marco de tubo estructural 100 x 50 mm color negro -2 puertas de hojas pivotantes con rejas de tubo estructural 50 x 30 mm color negro Medidas: 2,90 x 2,00 m c/u	ACCESO VEHICULAR 2 UNIDADES

PUERTAS

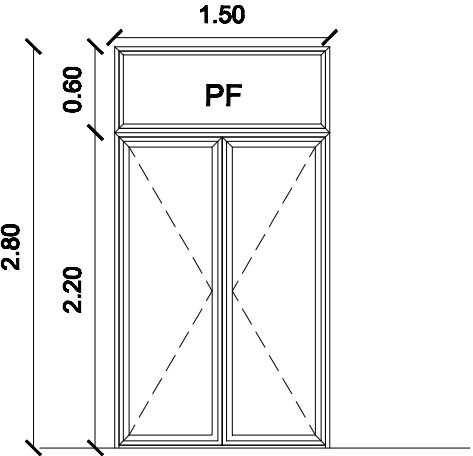
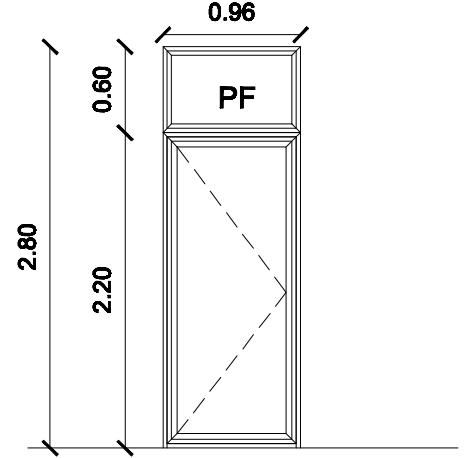
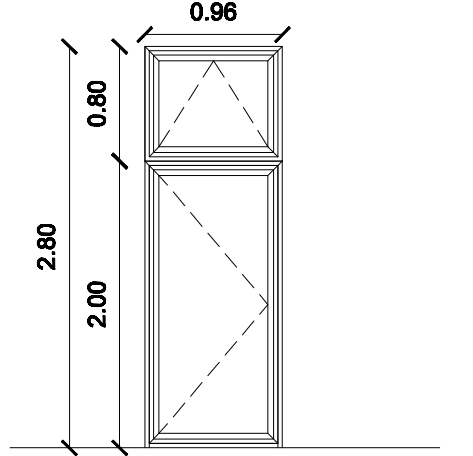
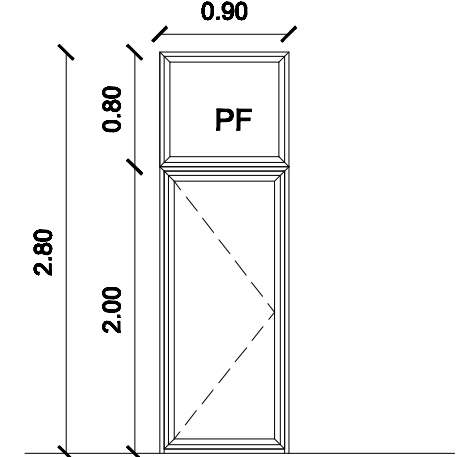
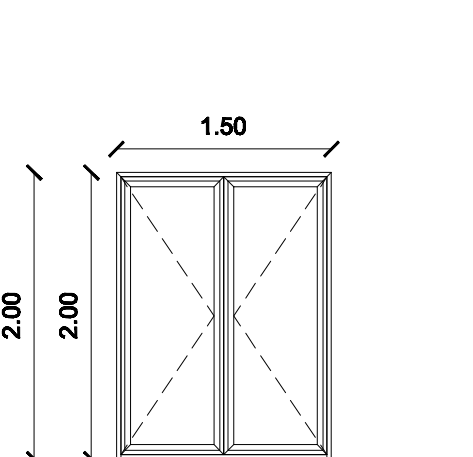
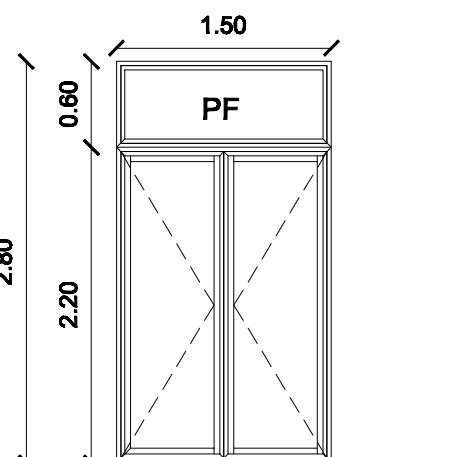
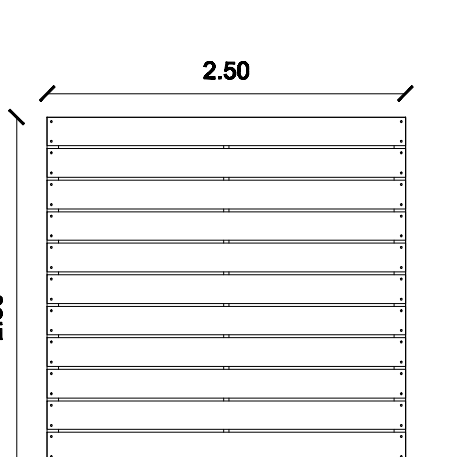
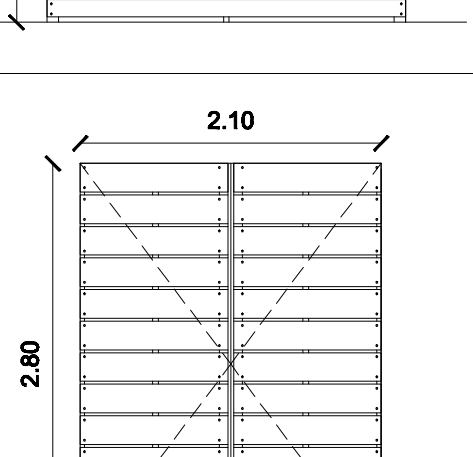
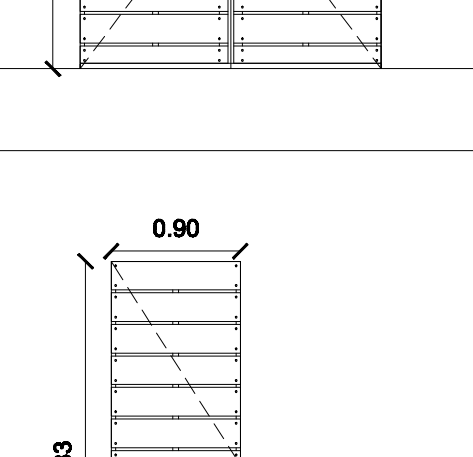
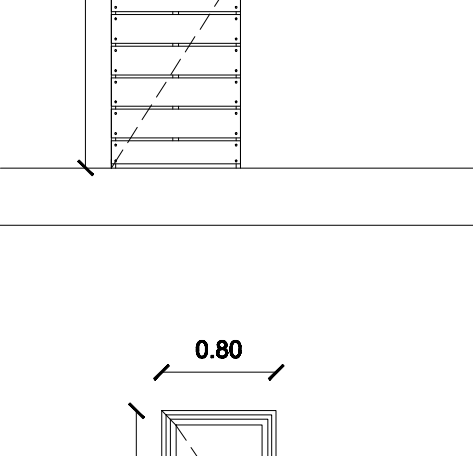
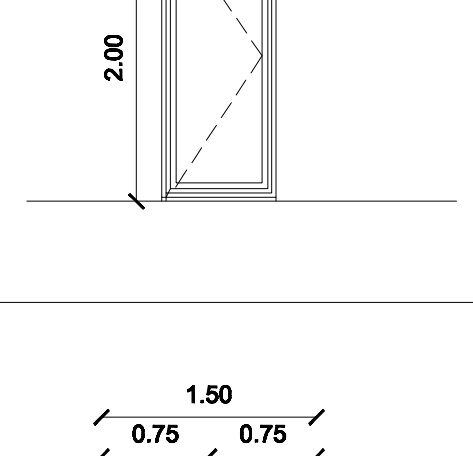
DESIGNACION	CARPINTERIA	CARACTERISTICAS	UBICACION CANTIDAD
P1		-Marco de aluminio semipesado prepintado color negro. -Hoja: Bastidor de tubo estructural 40x60x2 mm revestido ambas caras con fenólico de alta densidad 6 mm. Acabado laminado color verde musgo. -Cerradura con pestillo perfilado reversible, piezas galvanizadas. Cerrojo rectangular de acero laminado. Plaquetas de acero laminado con proteccion galvánica. - Manija sanatorio bronce platil. -Paño fijo de vidrio DVH	SALAS Y AUDITORIO 8 UNIDADES
P2		-Marco de aluminio semipesado prepintado color negro -Hojas doble contacto. Bastidor perimetral de madera de pino relleno tipo nido de abeja revestido ambas caras con MDF 5,5mm laminado en cedro. -Cerradura segun destino. Manija Sanatorio Platil. -Paño fijo de vidrio DVH	SANITARIOS PUBLICOS Y DEPOSITO 7 UNIDADES
P3		-Marco de aluminio semipesado prepintado color negro -Hojas doble contacto. Bastidor perimetral de madera de pino relleno tipo nido de abeja revestido ambas caras con MDF 5,5mm laminado en cedro. -Cerradura segun destino. Manija Sanatorio Platil. -Paño fijo de vidrio DVH	DEPOSITO 1 UNIDAD
P4		-Marco de aluminio semipesado prepintado color negro -Hojas doble contacto. Bastidor perimetral de madera de pino relleno tipo nido de abeja revestido ambas caras con MDF 5,5mm laminado en cedro. -Cerradura segun destino. Manija Sanatorio Platil. -Paño fijo de vidrio DVH	BAR-COCINA 1 UNIDAD
P5		-Marco de aluminio semipesado prepintado color negro. -Hoja: Bastidor de tubo estructural 40x60x2 mm revestido ambas caras con fenólico de alta densidad 6 mm. Acabado laminado color verde musgo. -Cerradura con pestillo perfilado reversible, piezas galvanizadas. Cerrojo rectangular de acero laminado. Plaquetas de acero laminado con proteccion galvánica. - Manija sanatorio bronce platil. -Paño fijo de vidrio DVH	BAR-COCINA 1 UNIDAD
P6		-Marco de aluminio semipesado prepintado color negro. -Hoja: Bastidor de tubo estructural 40x60x2 mm revestido ambas caras con fenólico de alta densidad 6 mm. Acabado laminado color verde musgo. -Cerradura con pestillo perfilado reversible, piezas galvanizadas. Cerrojo rectangular de acero laminado. Plaquetas de acero laminado con proteccion galvánica. - Manija sanatorio bronce platil. -Paño fijo de vidrio DVH	BAR-COCINA 1 UNIDAD
P7		-Marco de tubo estructural metalico 100 x 50mm pintado color negro con antioxido y terminacion en esmalte sintetico satinado. -Paño fijo de placas cementicias de 2,00m x 0,20m x 0.015m -Terminación con pintura latex exterior de primera marca, color a definir.	DEPOSITO RESIDUOS 1 UNIDAD
P8		-Marco de tubo estructural metalico 100 x 50 mm-Marco de tubo estructural metalico 100 x 50mm pintado color negro con antioxido y terminacion en esmalte sintetico satinado. -Hoja de placas de superbord de 2 x 20 x 1.50 cm ancho -Terminación con pintura latex exterior de primera marca, color a definir. -Bisagra de hierro 4" -Cerrojo portacandado 38x3x150/B042	CASILLA DE GAS 1 UNIDAD
P9		-Marco de tubo estructural metalico 100 x 50 mm -Hoja de placas de superbord de 2 x 20 x 1.50 cm ancho -Bisagra de hierro 3" -Picaporte de hierro con cerradura doble perno.	DEPOSITO RESIDUOS 1 UNIDAD
P10		-Marco de aluminio semipesado prepintado color negro -Hojas doble contacto. Bastidor perimetral de madera de pino relleno tipo nido de abeja revestido ambas caras con MDF 5,5mm laminado en cedro. -Cerradura segun destino. Manija Sanatorio Platil.	BOLETERIA 1 UNIDAD
P11		-Puerta vaivén -Bastidor perimetral madera pino, relleno tipo nido de abeja con ambas caras en MDF de 5,5 mm laminado en Cedro. -Bisagra doble accion H° 4"	COCINA 1 UNIDAD

PROGRAMA DE DESARROLLO DE CORREDORES TURÍSTICOS
PRESTAMO BID 2806 / OC -AR
ORGANISMO EJECUTOR

ORGANISMO EJECUTOR

MASTER PLAN EL IMPENETRABLE
PROYECTOS TURÍSTICOS ANCLA
Departamento Guaya, Chaco

Referencia
CENTRO DE INTERPRETACION

Nombre del Plano
PLANILLA DE CARPINTERIA

Lugar y fecha:
Resistencia, Chaco - Junio 2017

Tipo de Intervención:
OBRA NUEVA

Escala:
ESC: 1:50

Plano numero: PD 4.3

CÁMARA SÉPTICA DE MAMPOSTERÍA

Capacidad 3.150 litros

CORTE

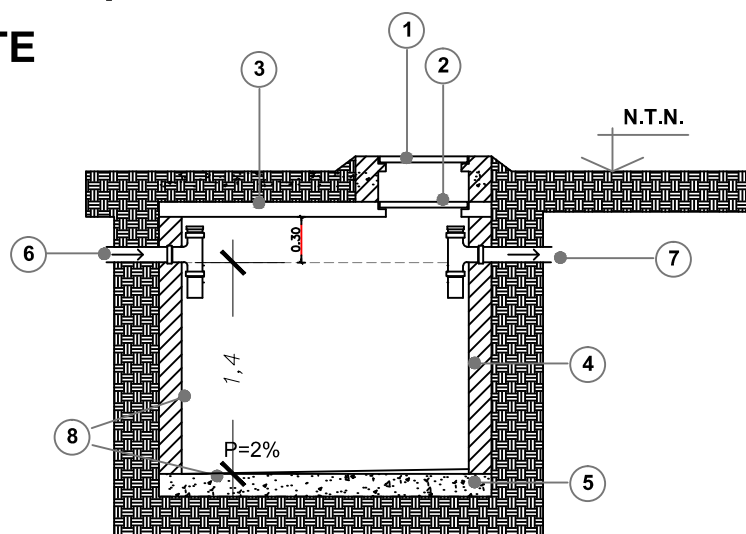

PLANTA

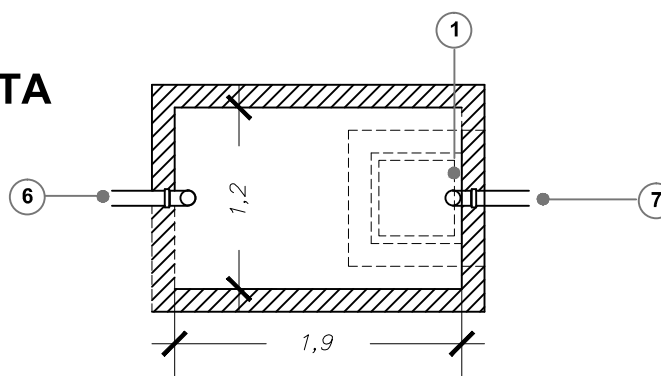

- 01 Marco y tapa de H°C° 40x40cm c/ un bulon Bce cabeza chata
- 02 Tapa H°C° con un bulon de Bce cabeza chata
- 03 Losa de H°A° espesor 12cm y armadura 1Ø10 c/10cm
- 04 Mamposteria ladrillos comunes e=0,30m
- 05 Losa de fondo de H°A° espesor y, armadura según cálculo de estructura.
- 06 Caño entrada - Codo 90° de polipropileno Ø110
- 07 Caño salida - Te 90° de polipropileno Ø110
- 08 Revoque y Carpeta Impermeable 1:3.

PROGRAMA DE DESARROLLO
DE CORREDORES TURÍSTICOS
PRESTAMO BID 2606/OC-AR

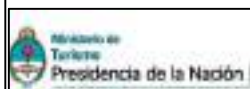

ORGANISMO EJECUTOR

MASTER PLAN EL IMPENETRABLE
PROYECTOS TURÍSTICOS ANCLA
Departamento Güemes, Chaco



ORGANISMO EJECUTOR

Referencia: Cámara Séptica 3.150lts

Lugar y fecha: Resistencia, Chaco. Junio 2017-
Tipo de intervención: OBRA NUEVA
Escala: 1:50

PD 5.1

CÁMARA SÉPTICA DE MAMPOSTERÍA

Capacidad 5.000 litros

CORTE

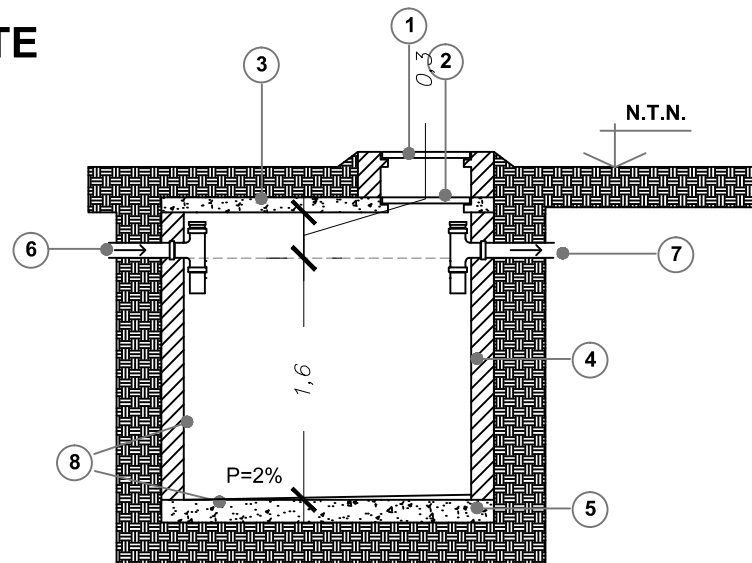

PLANTA

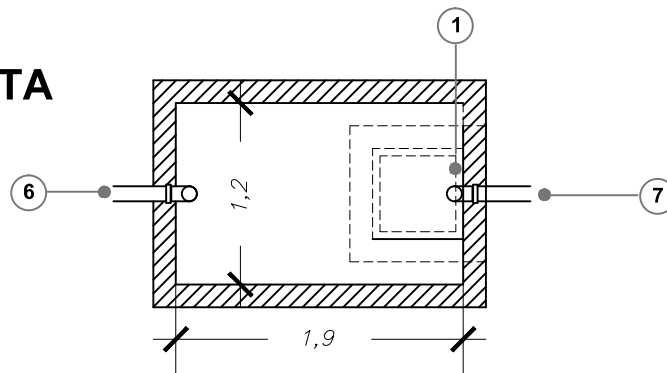

- 01 Marco y tapa de H°C° 40x40cm
c/ un bulon Bce cabeza chata
- 02 Tapa H°C° con un bulon de Bce cabeza chata
- 03 Losa de H°A° espesor 12cm y armadura
1Ø10 c/10cm
- 04 Mamposteria ladrillos comunes e=0,30m
- 05 Losa de fondo de H°A° espesor y, armadura
según cálculo de estructura.
- 06 Caño entrada - Codo 90° de polipropileno Ø110
- 07 Caño salida - Te 90° de polipropileno Ø110
- 08 Revoque y Carpeta Impermeable 1:3.

PROGRAMA DE DESARROLLO
DE CORREDORES TURÍSTICOS
PRESTAMO BID 2606/OC-AR



ORGANISMO EJECUTOR

MASTER PLAN EL IMPENETRABLE
PROYECTOS TURÍSTICOS ANCLA
Departamento Güemes, Chaco



ORGANISMO EJECUTOR

Referencia: Cámara Séptica 5.000lts

Lugar y fecha: Resistencia, Chaco. Junio 2017-
Tipo de intervención: OBRA NUEVA
Escala: 1:50

PD 5.2