

**CONTRAAGUJA DE 15.000 m PARA AGUJA DE 12.000 m
ELEVACION**

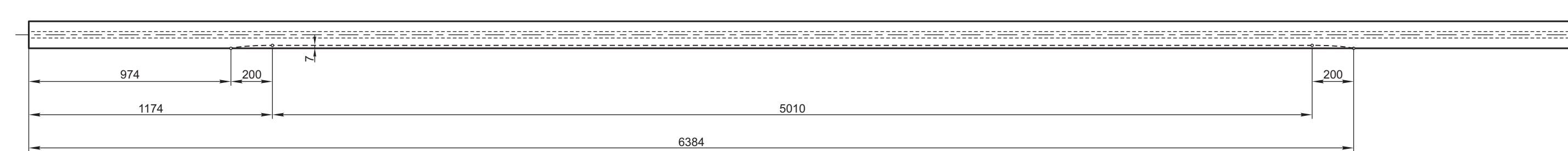

CEPILLADO DEL HONGO



ESQUEMA DEL AGUJEREADO

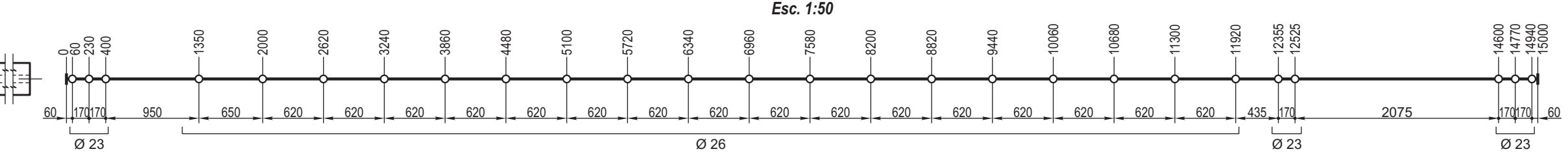

CEPILLADO DEL PATIN

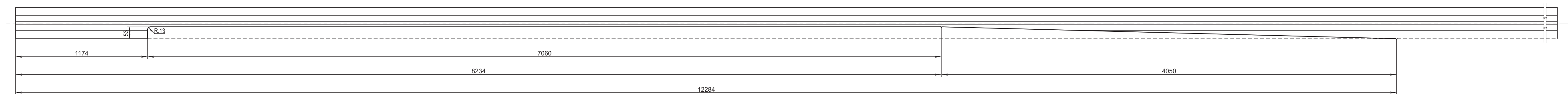

**AGUJA DE 12.000 m
ELEVACION LADO CONTRAAGUJA**

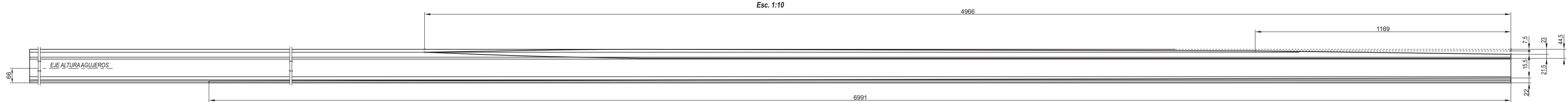

ELEVACION LADO RODAMIENTO

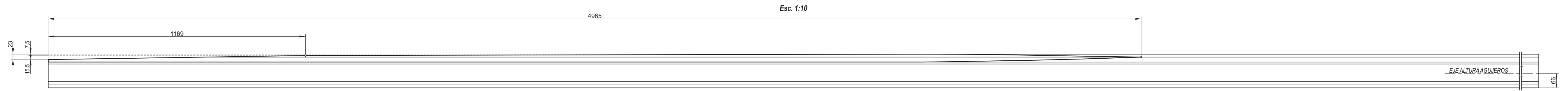

CEPILLADO DEL PATIN

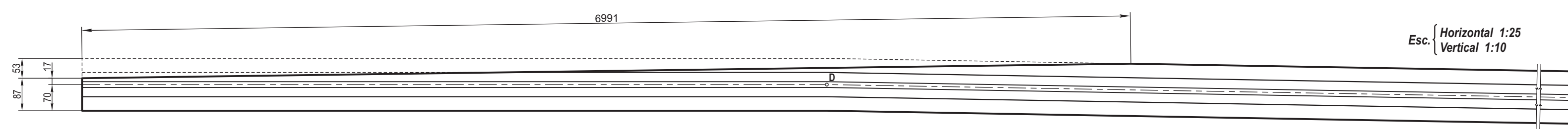

CEPILLADO DEL HONGO

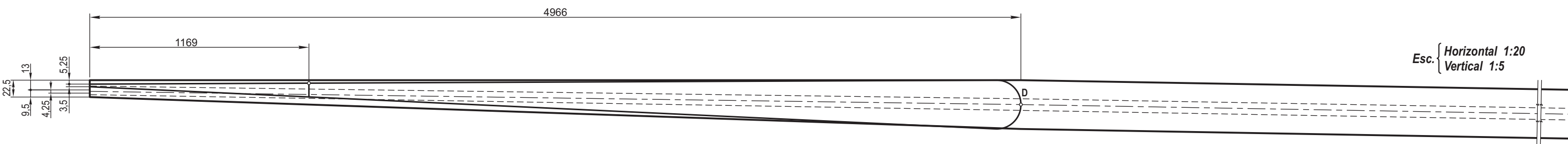

ESQUEMA DE DOBLADURA

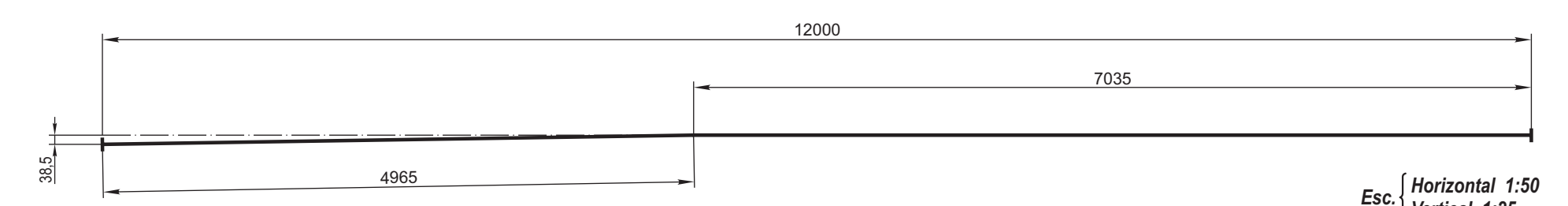

ESQUEMA DEL AGUJEREADO

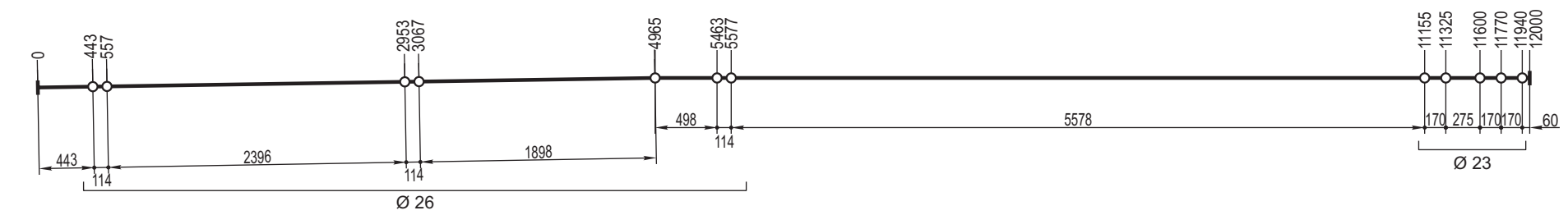

CURVADO DE AGUJAS

TROCHA	FLECHAS							
	5000	6000	7000	8000	9000	10000	11000	12000
1676	0	3,7	6,2	7,5	7,5	6,2	3,7	0
1435	0	4,5	7,4	9,0	9,0	7,4	4,5	0
1000	0	6,7	11,2	13,4	13,4	11,2	6,7	0

NOTA: Las flechas se miden sobre la cuerda

**CAMBIO PARA DESVIACION Tg.1:16
AGUJA DE 12,00 m Y CONTRAAGUJA
DE 15 m - MAQUINADO DE RIELES
RIEL 50 Kg - U.36**

**FERROCARRILES
ARGENTINOS**
AREA VIA Y OBRAS

ESCALA	TROCHA	LINEAS:	UTILIZACION	EMISION
	TODAS	TODAS	VIA	1
FIRMA Y FECHA APROB.		N° DE PLANO		
		G.V.O. 632		