

PISO 2º

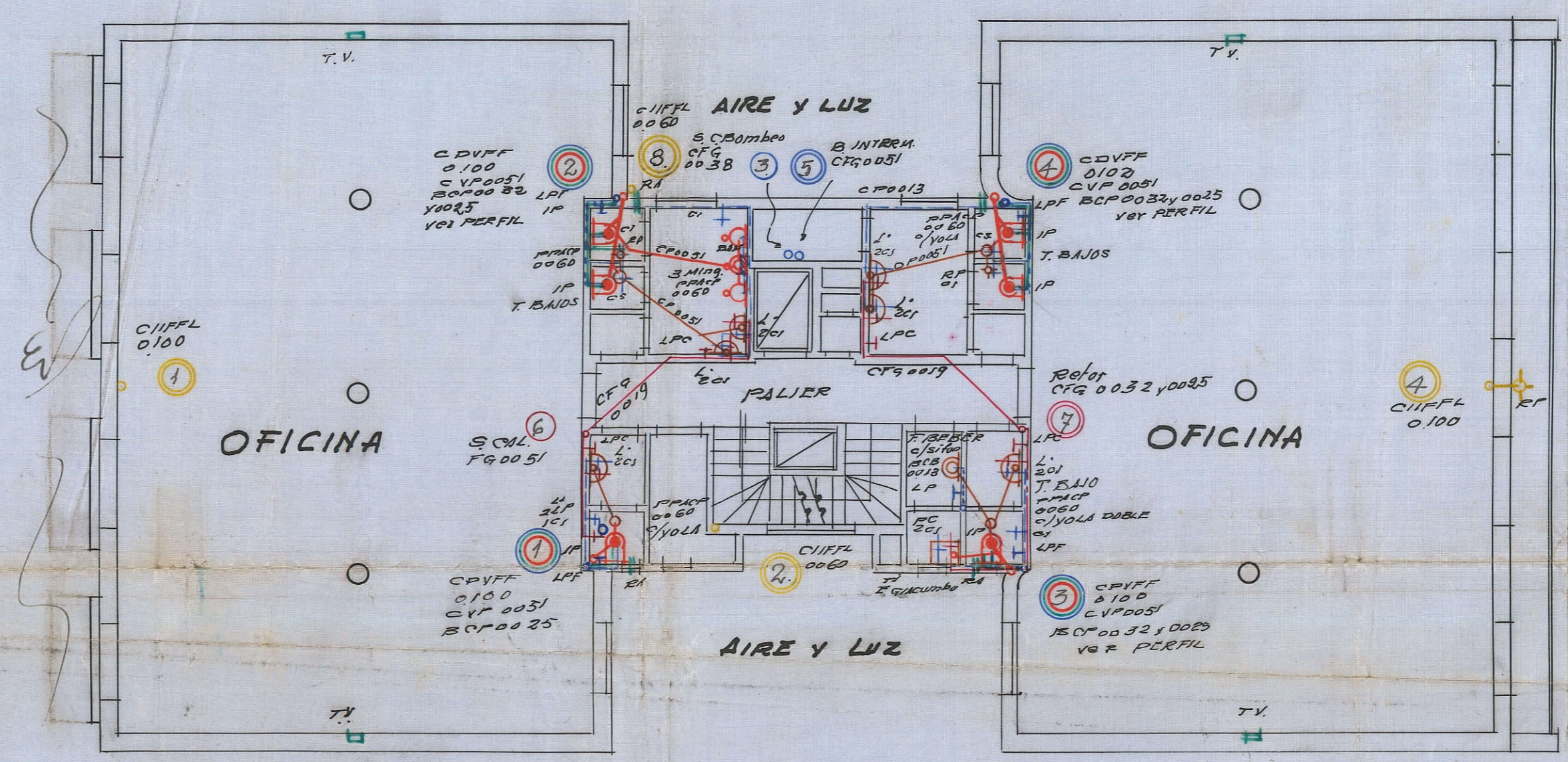

PISOS 3º, 4º y 5º

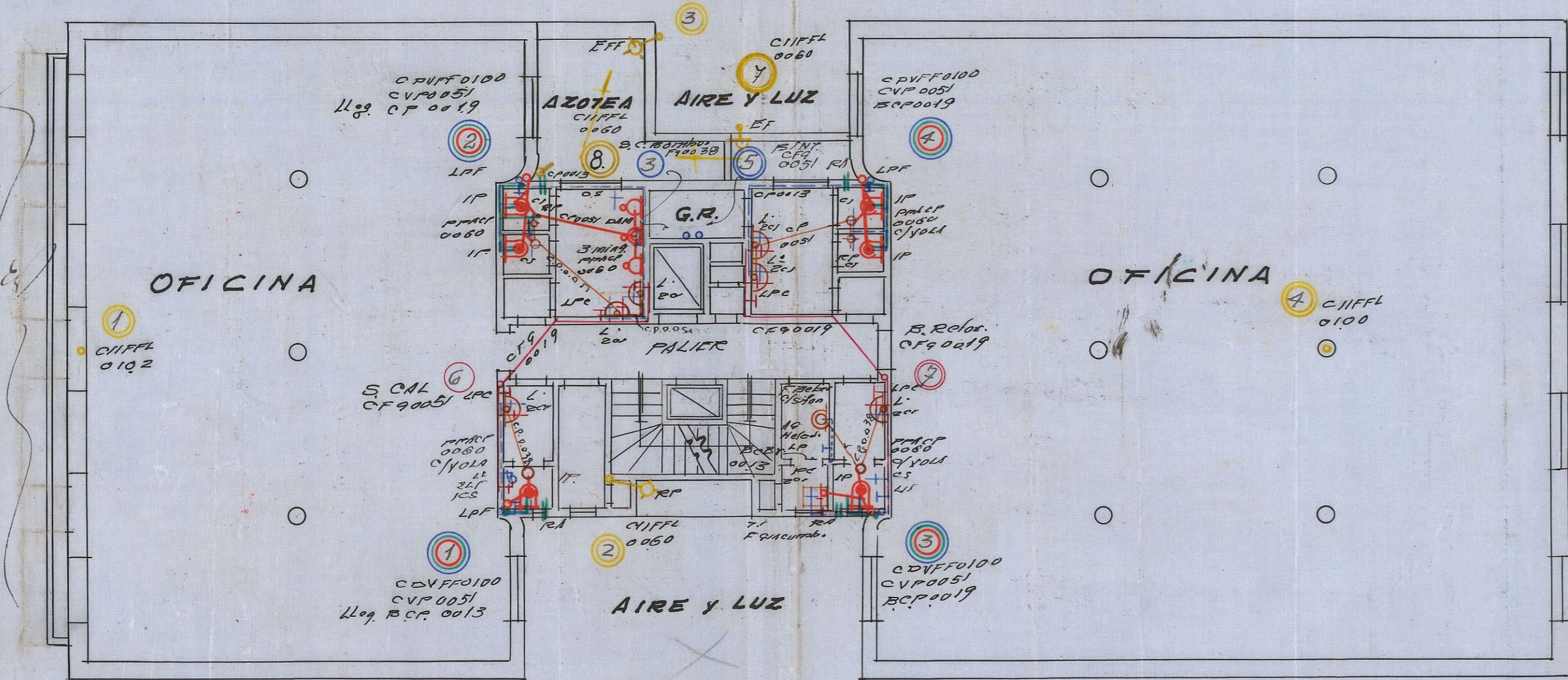

PISO 1º

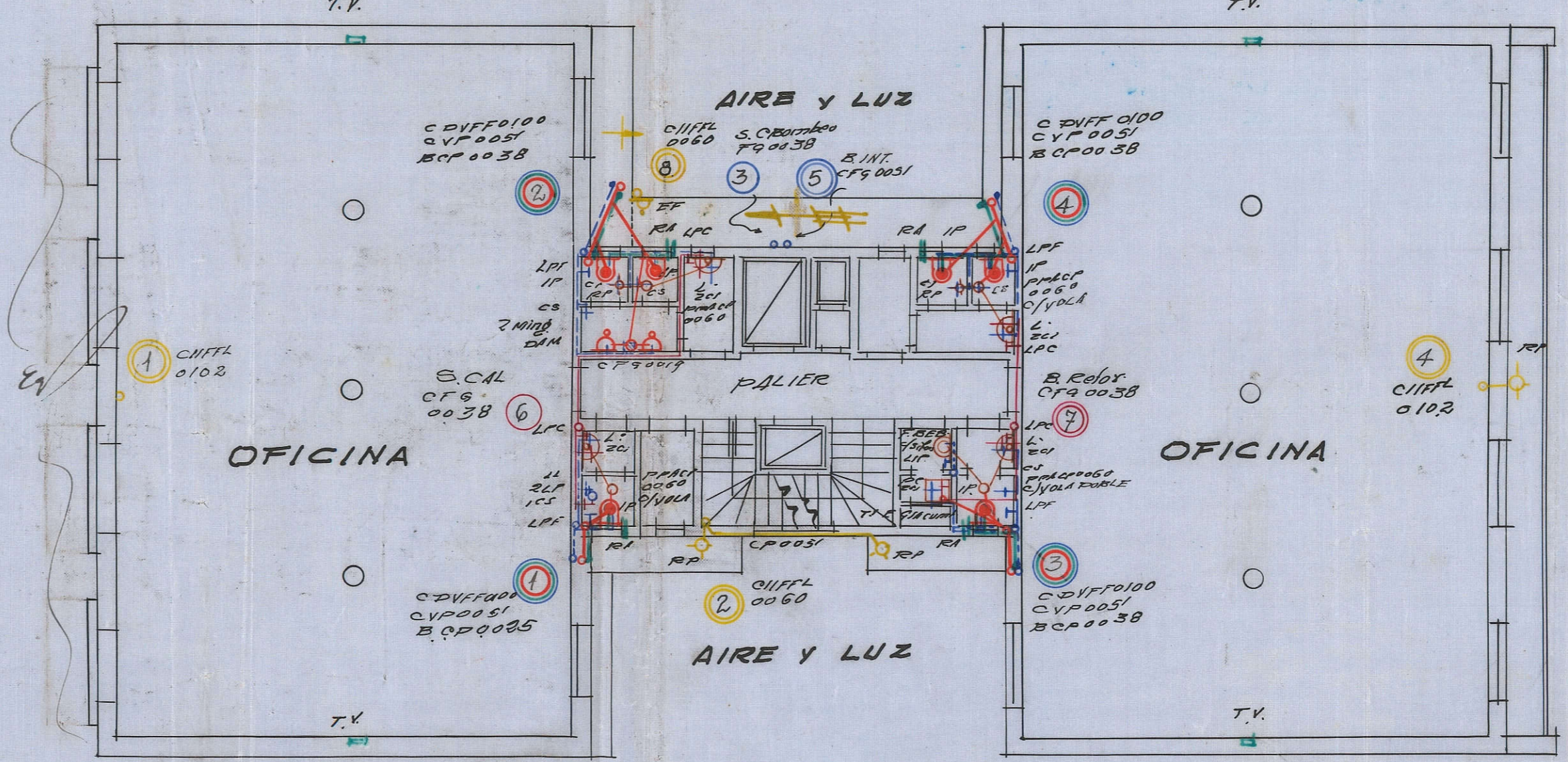

PISOS 6º y 7º

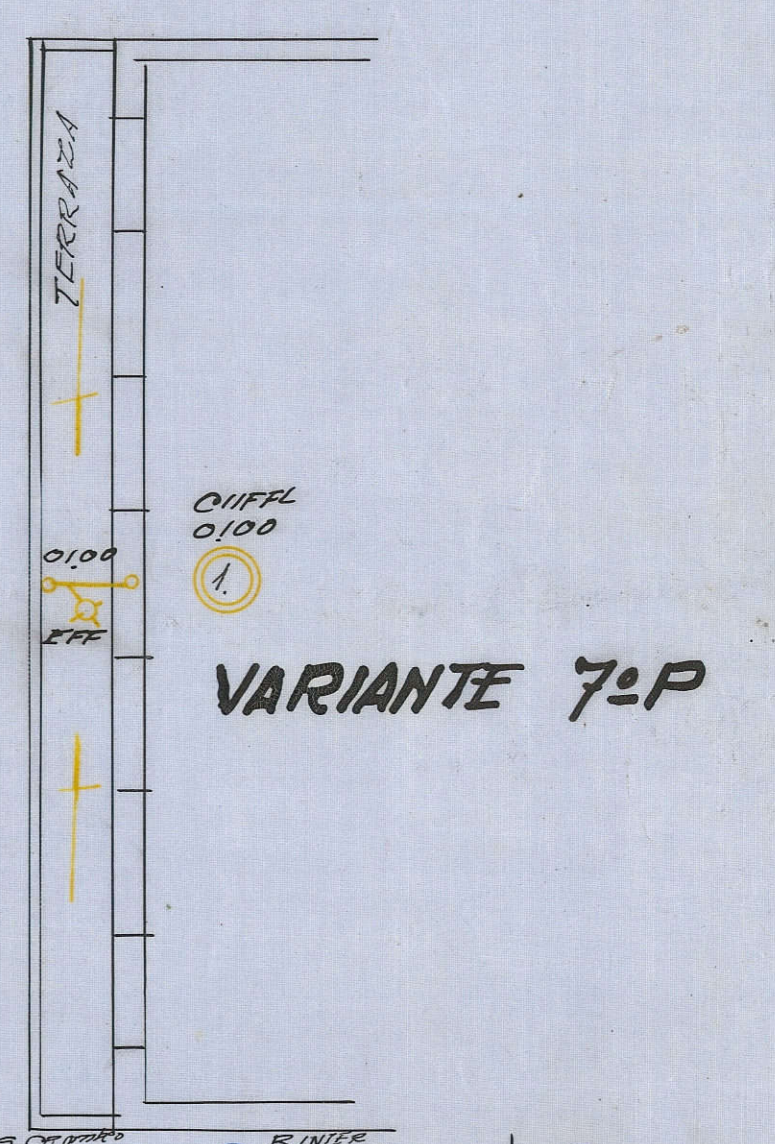

VARIANTE 7º P.

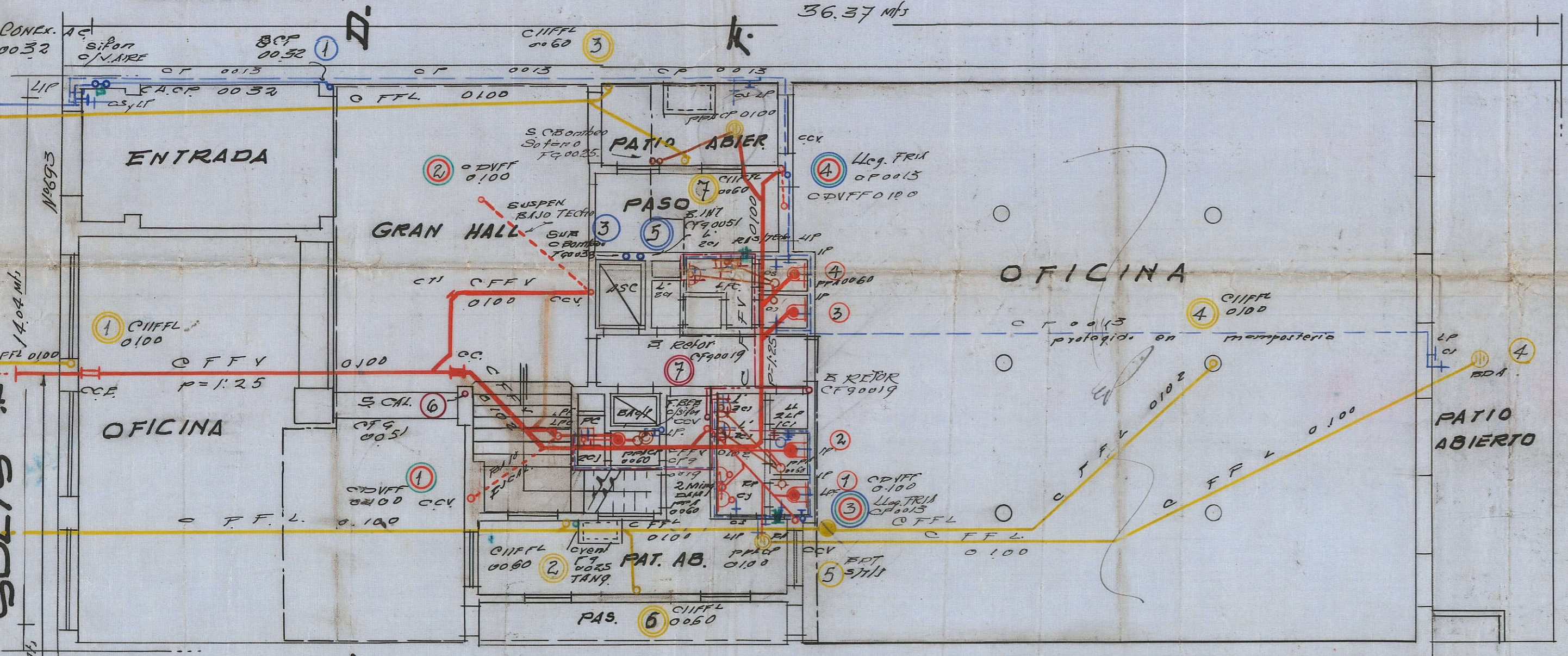

PISO 1º

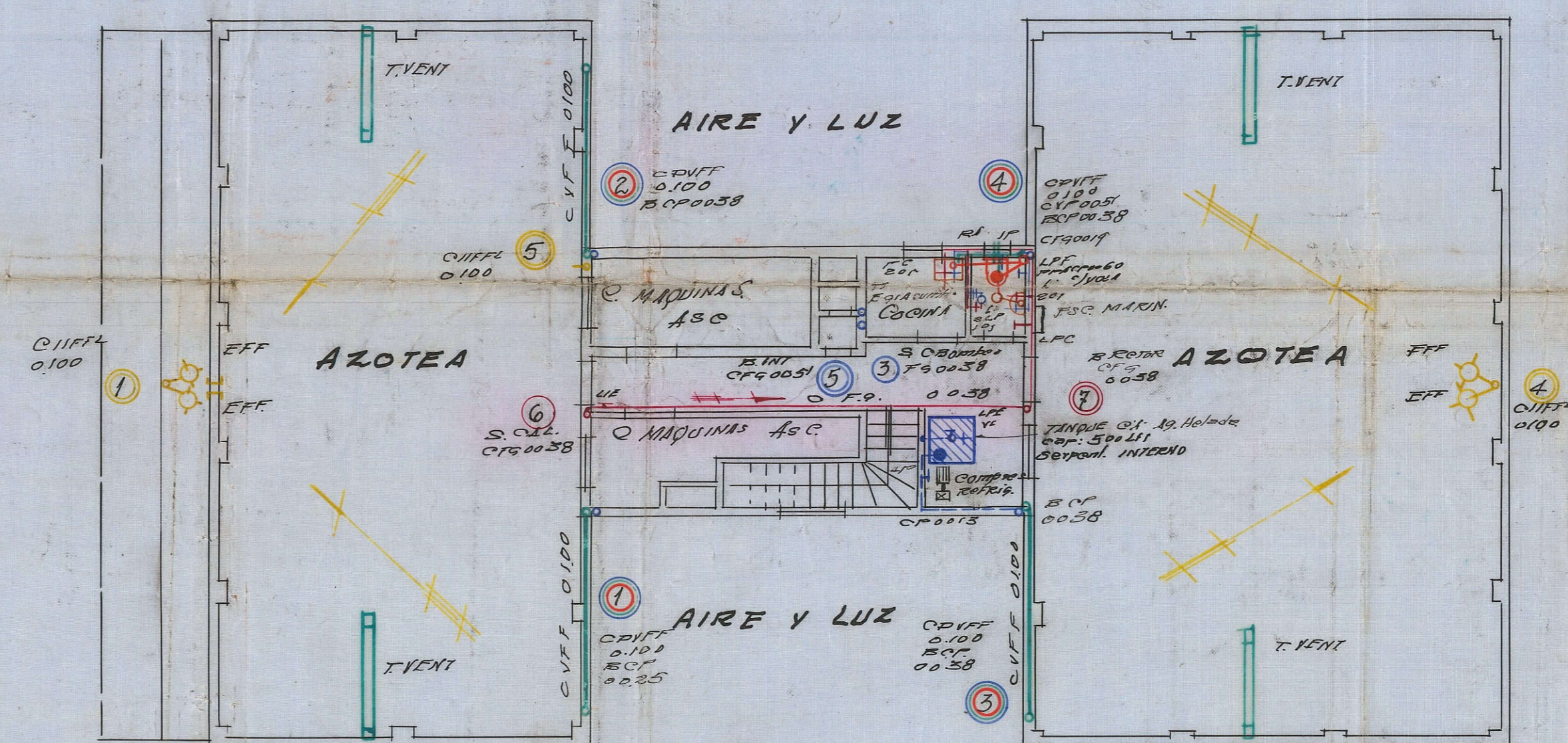

B.

AZOTEA

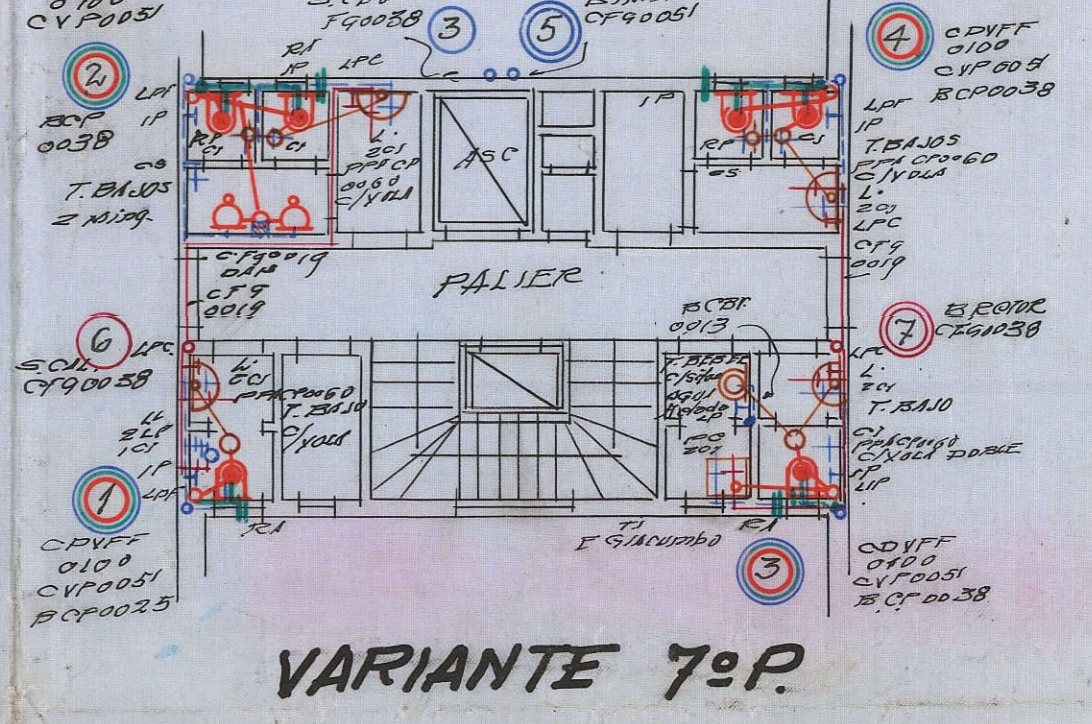

VARIANTE 7º P.

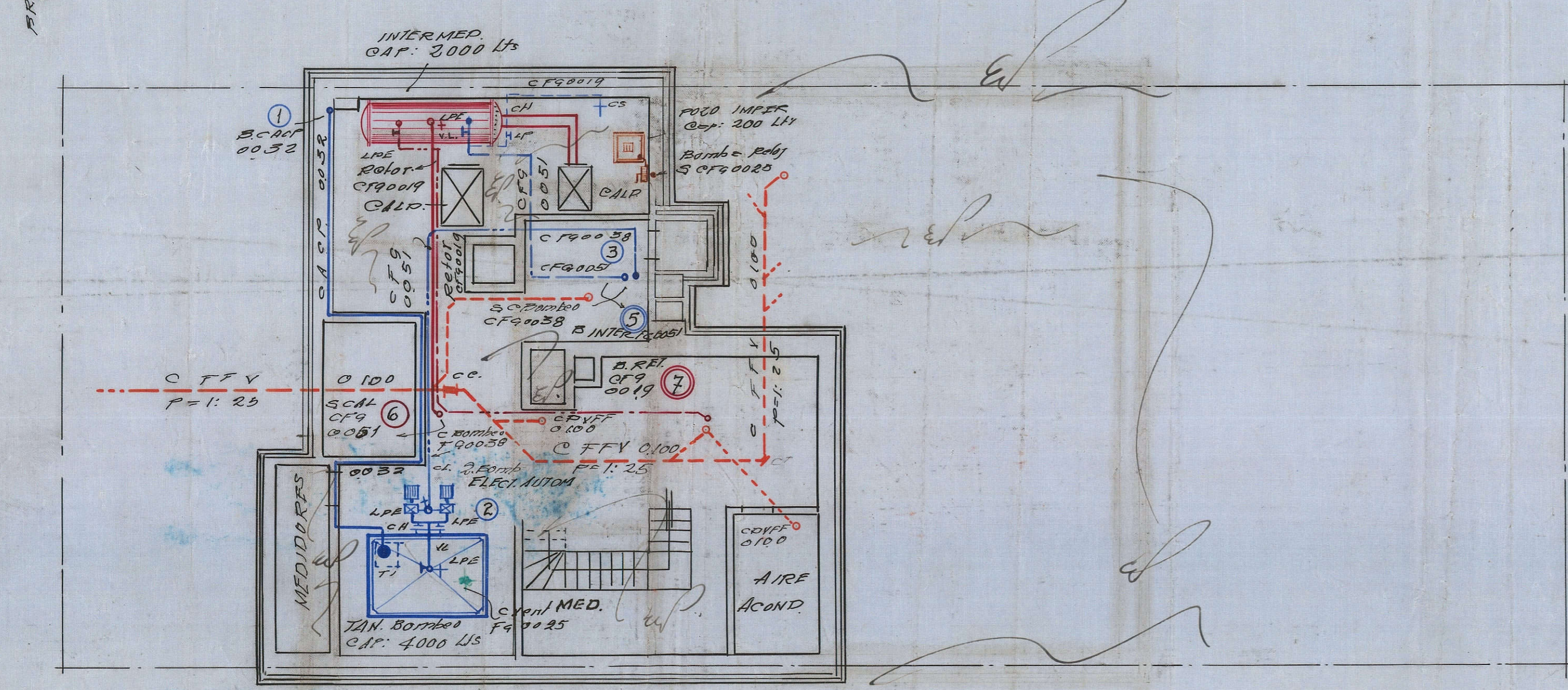

SOTANO

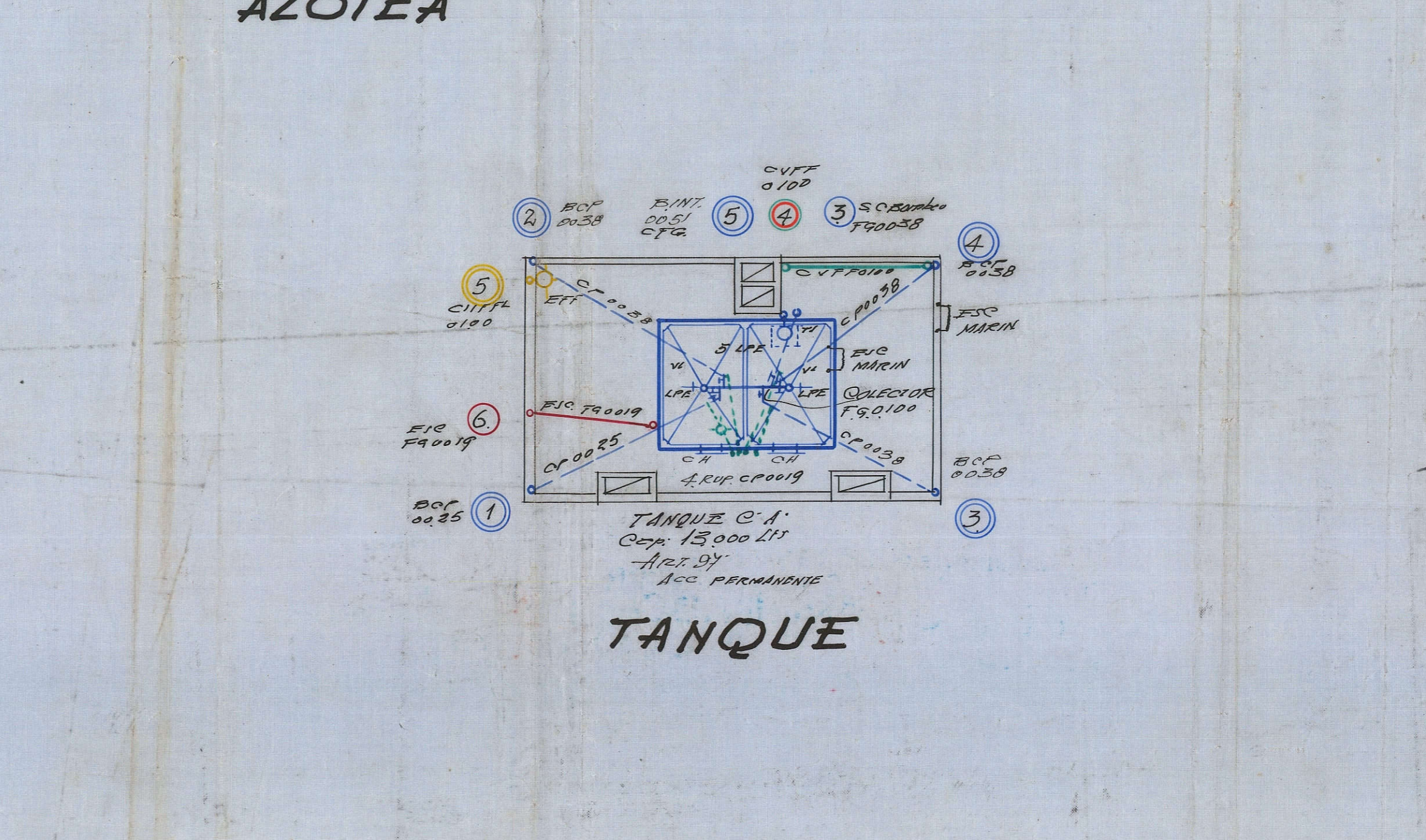

TANQUE

ARCHIVO SOLICITUD N° 12483 RA  
 PLANO DE MODIFICACION  
 EDIFICIO EN CONSTRUCCION Dto. 16.  
 CALLE SOLIS N° 693  
 LOCALES DE OFICINA  
 PROPIEDAD DEL SEÑOR  
 LUCIANO ROTTIN

NOTA: Los planos de ventilación, calefacción y saneamiento se levantaron a la altura del plano de construcción. Desagües pluviales y patios abiertos a la altura y techos a la altura.

AGUA CALIENTE: UNA CANTIDAD DE 0.032 T. DENTRO DE LOS CUADROS PARA CUBRIR LAS NECESIDADES EN GENERAL PARA PISOS ENTERRADOS Y AZOTEAS.

EL CONSTRUCTOR: LUIS VICARIO N° 78 DOM. LIT. 12483 RA  
 EL PROPIETARIO: LUCIANO ROTTIN DOM. PASO N° 153 C/P

ANTECEDENTES: Plano con N° 12-11-48

ADMINISTRACION GENERAL DE OBRAS SANITARIAS DE LA NACION  
 PLANO APROBADO  
 Buenos Aires 14 Mayo de 1949

EL INGENIERO: Juan Luis  
 EL ARQUITECTO: Juan Luis

-CORTE .A.B.-

-CORTE .C.D.-

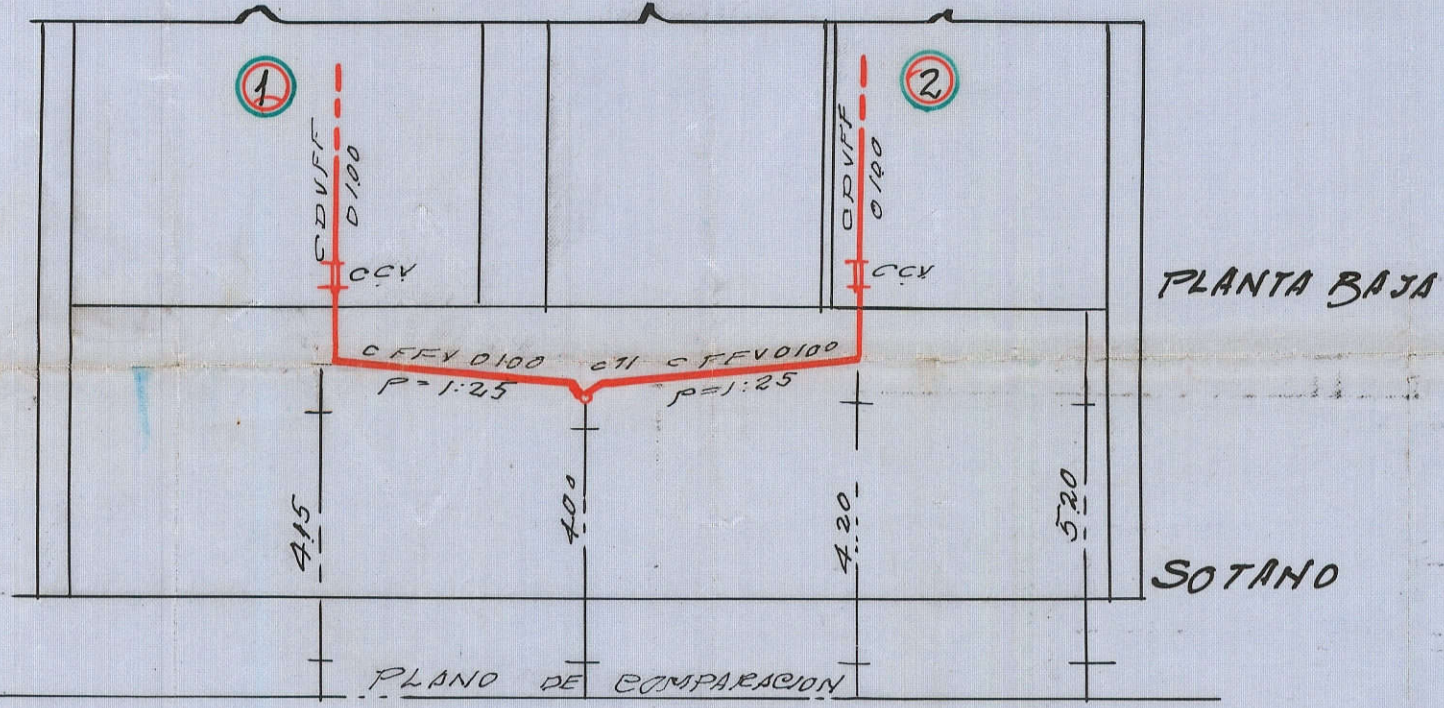

-CORTE .E.F.-

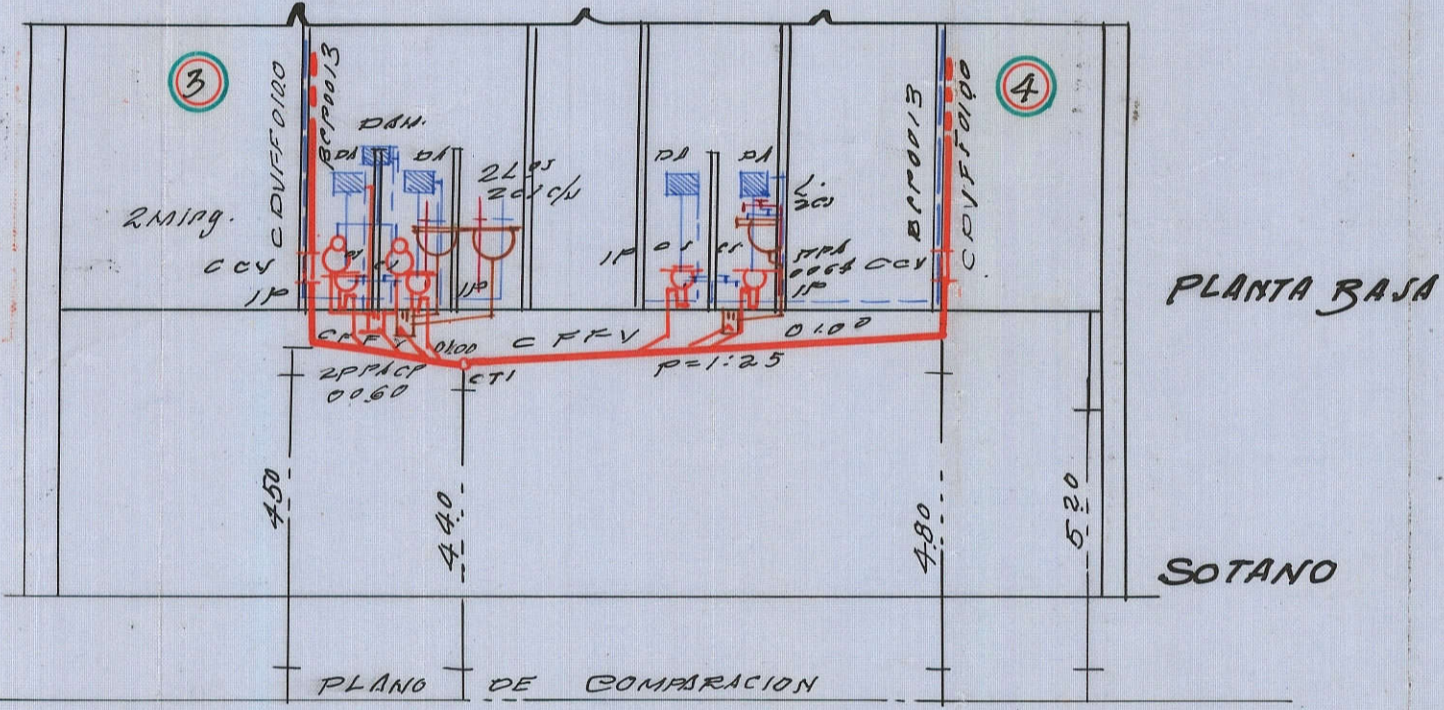

-CORTE LONGIT.-

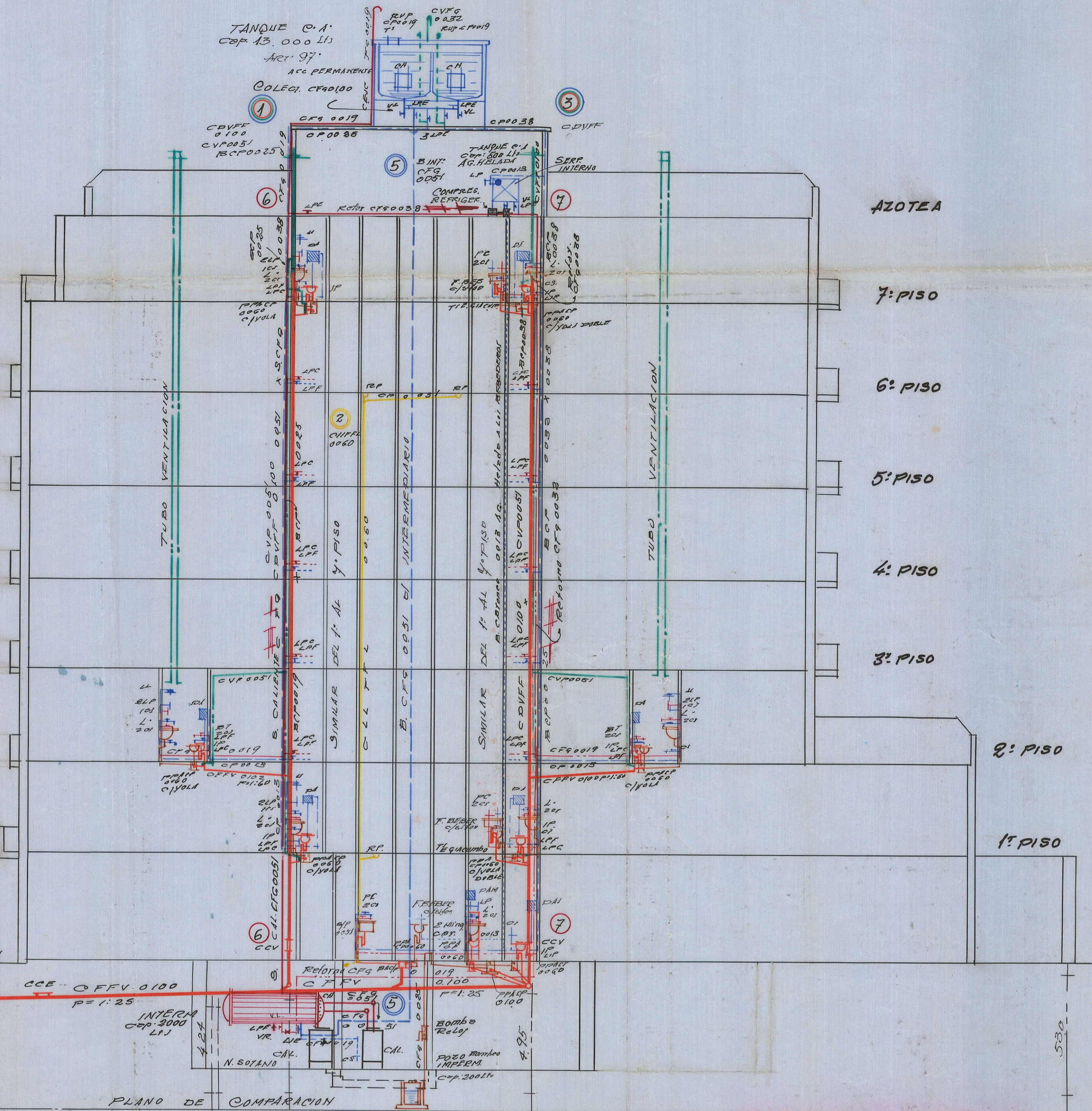
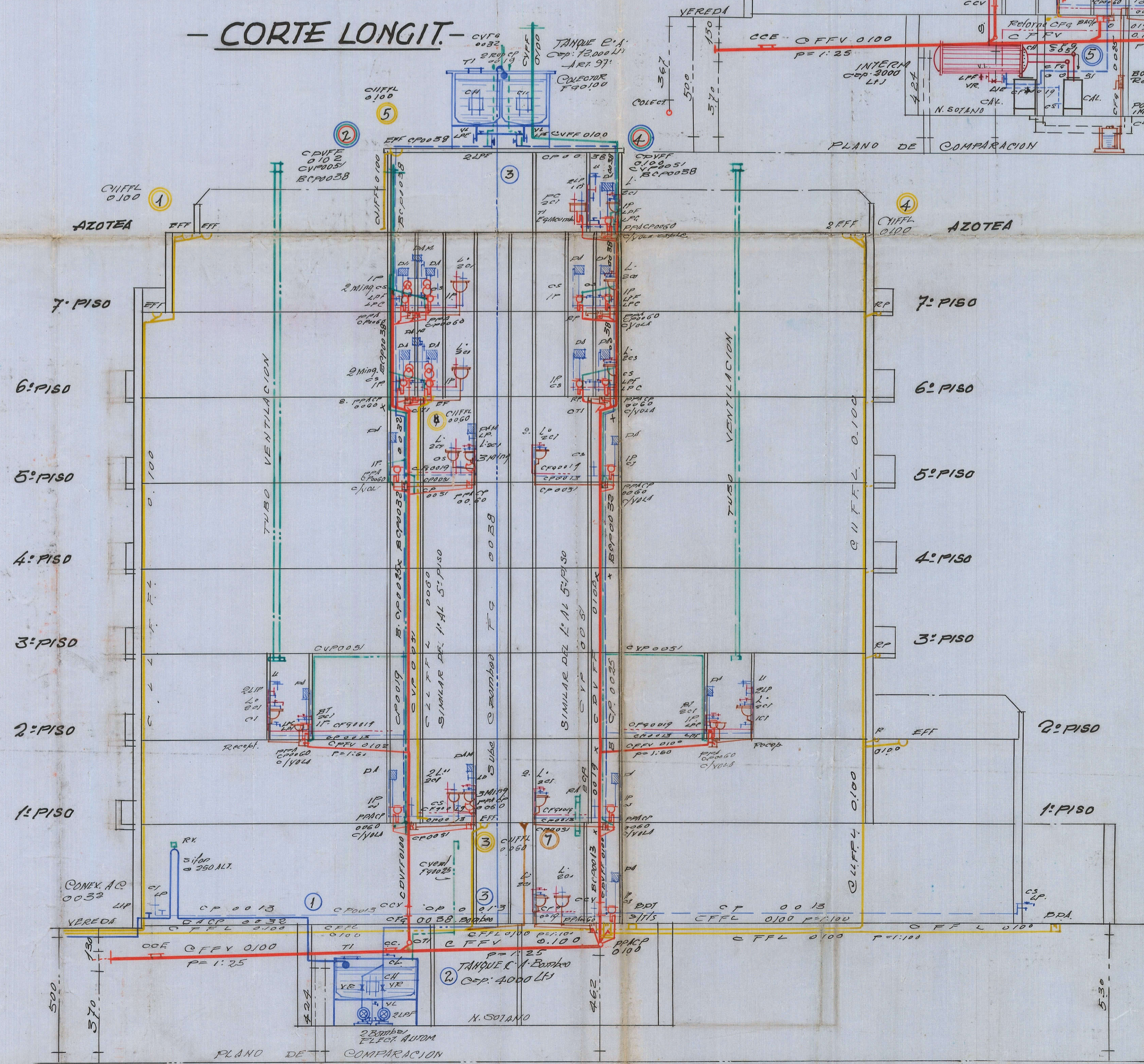

ARCHIVO SOLICITUD. Nº 12.483 R.A. 0016

PLANO DE MODIFICACION 2.

EDIFICIO EN CONSTRUCCION

**CALLE SOLIS Nº 693**

LOCALES DE OFICINA

PROPIEDAD DEL SEÑOR

**LUCIANO ROTTIN**

NOTAS: VER PLANO Nº 3

---

*Luciano Rottin*  
EL PROPIETARIO  
DOM: LA PRIDA 1289 y LOPEZ  
Dere: PASO 122 CAP.

*Luis Vicario*  
EL CONSTRUCTOR  
DOM: LA PRIDA 1289 y LOPEZ

ESCALA = 1:100

---

ANTECEDENTES

*Luciano Rottin*  
*Luis Vicario*

**ADMINISTRACION GENERAL DE OBRAS SANITARIAS DE LA NACION**

**PLANO APROBADO**

Buenos Aires 14 marzo 1949

*Juan Luis*  
ING. ARQUITECTO  
Dpto. de Obras Sanitarias  
Nación y Extranjero  
Dpto. Obras Sanitarias