

Datos públicos

Línea 144



Cantidad de comunicaciones por violencias de género recibidas 2020

Datos enero -noviembre 2020.

Entre enero y noviembre de 2020, se recibieron 99.156 comunicaciones a las tres sedes de la Línea 144.

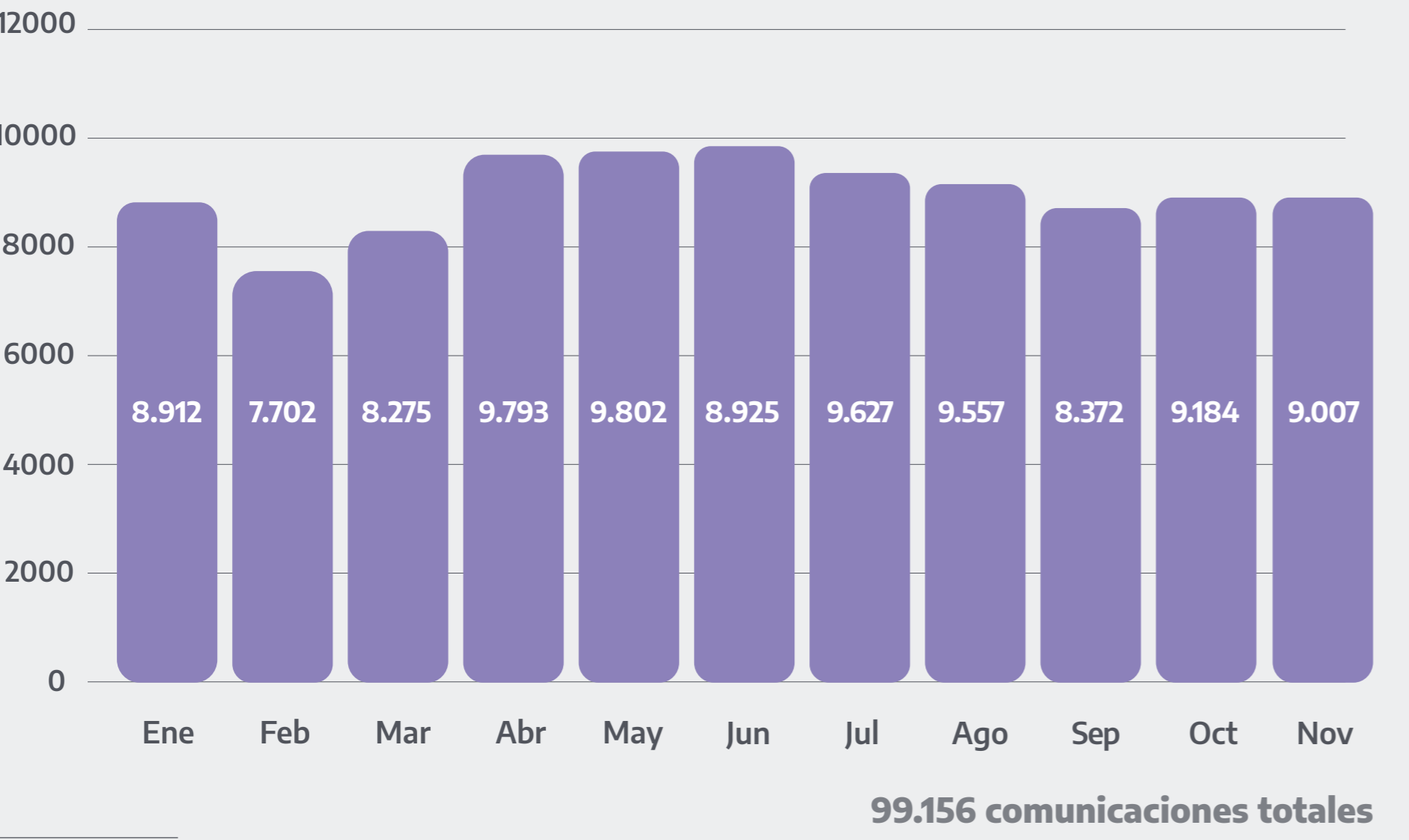

Fuente: Línea 144, tres sedes. Elaboración propia de la Dirección Técnica de Registros y Bases de Datos. MMGYD.
Nota: Totales de julio y agosto ajustados a partir de revisión de comunicaciones al WhatsApp de sede Nación.

Promedio diario de comunicaciones por violencias de género a la Línea 144.

Datos enero -noviembre 2020.

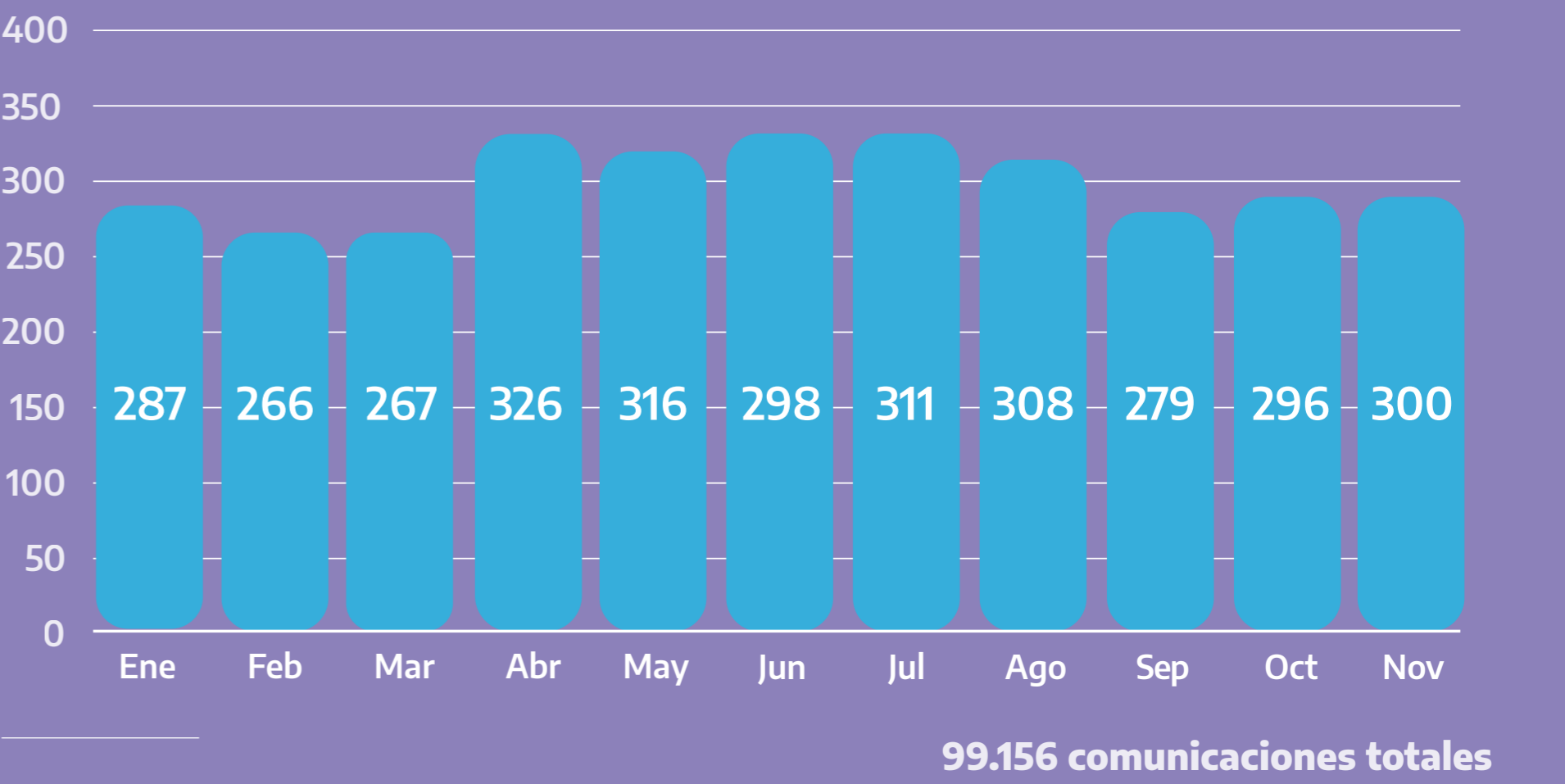

Fuente: Línea 144, tres sedes. Elaboración propia de la Dirección Técnica de Registros y Bases de Datos. MMGYD.
Nota: Promedios de julio y agosto ajustados a partir de revisión de comunicaciones al WhatsApp de sede Nación.

Intervenciones por violencias de género, según provincia de residencia de la persona en situación de violencias.

Datos enero -noviembre 2020.

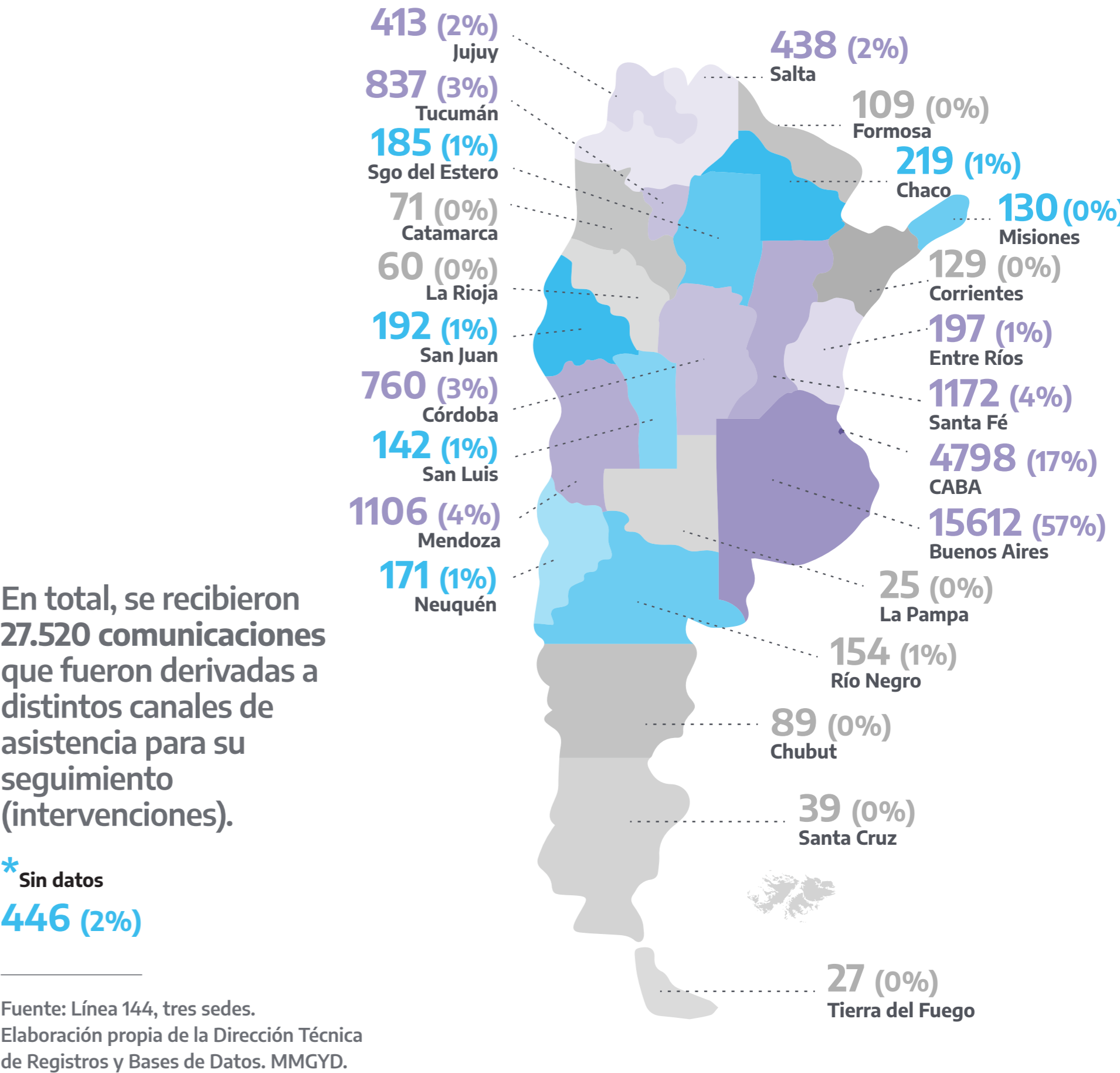

Intervenciones según las circunstancias de las violencias que motivaron la comunicación con la Línea 144.

El **89%** corresponde a la modalidad **violencia doméstica**. En relación con los tipos de violencias registrados, casi la **totalidad** de las personas refirieron el ejercicio de **violencia psicológica** por parte de su agresor. En segundo lugar, un **67%** refirió haber atravesado una situación de **violencia física** y en tercer lugar un **37%** afirmó haber estado en situación de **violencia económica**. El **13%** manifestó hechos de **violencia sexual**. En el **14%** de los casos **se utilizó un arma de fuego o punzocortante**.

Datos de la persona en situación de violencias: El **98%** de las personas que se comunicaron **son mujeres**. El **63%** **tienen entre 15 y 44 años**. **629 (2%) se encontraban embarazadas** y **712 (3%) tenían algún tipo de discapacidad**.

Persona agresora: El **90%** **son varones**. El **44%** de los casos involucra a una **ex pareja** como agresor y en el **39%** quien agrede es la **pareja actual**.

Datos sobre denuncias o comunicaciones previas: **2.717** personas en situación de violencias tenían medidas de protección vigentes.

Fuente: Línea 144, tres sedes. Elaboración propia de la Dirección Técnica de Registros y Bases de Datos. MMGYD.

Comunicaciones vinculadas a violencias de género durante el ASPO.

Datos del 20 de marzo al 6 de noviembre

70.702
Comunicaciones totales

Comparativa de promedios diarios de comunicaciones por violencias de género con anterioridad y posterioridad a la sanción del ASPO (232 días).

Datos del 1 de agosto de 2019 al 19 de marzo de 2020 y del 20 de marzo al 6 de noviembre de 2020

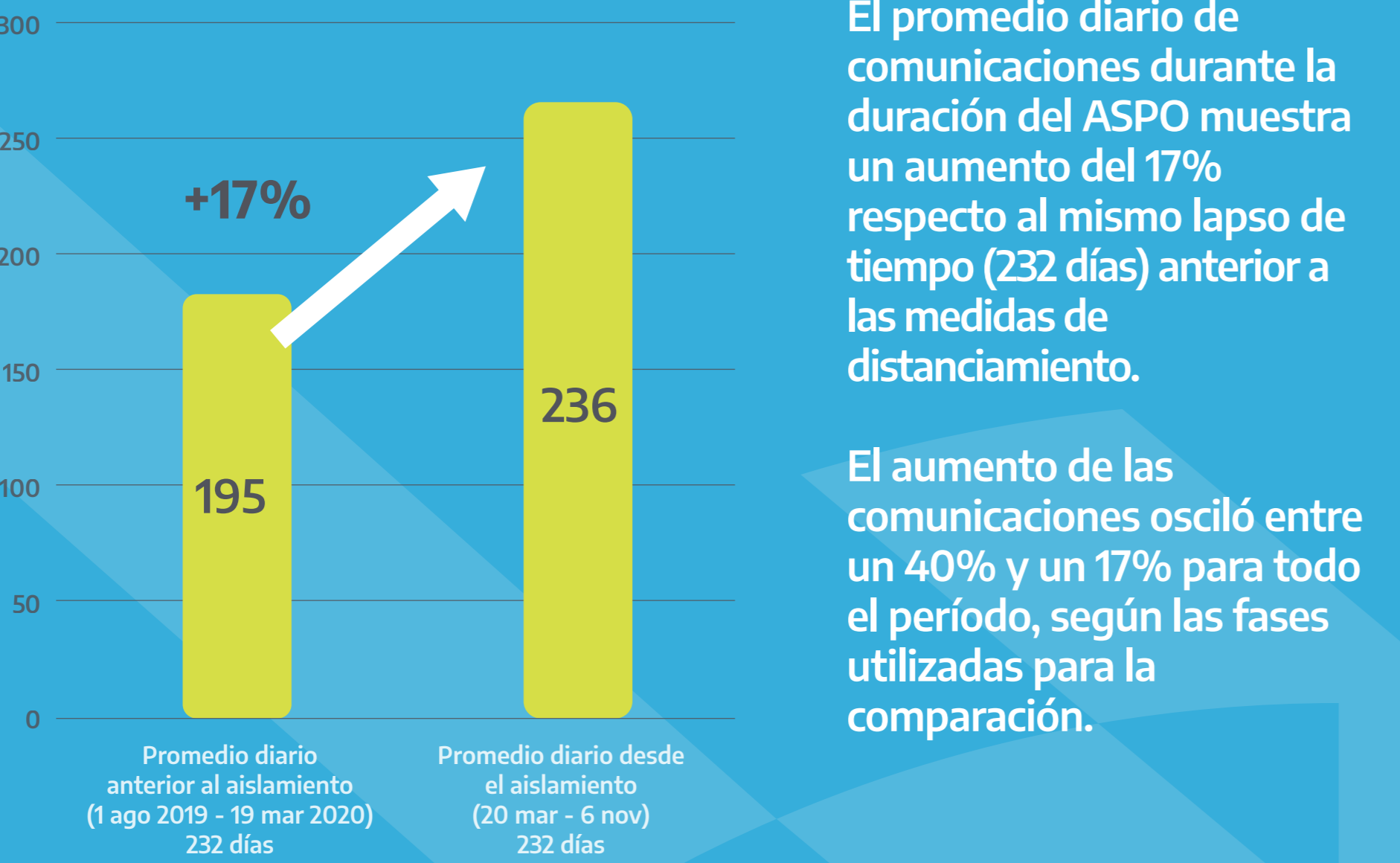

Fuente: Línea 144, sede Nación. Elaboración propia de la Dirección Técnica de Registros y Bases de Datos. MMGYD.
Nota: Promedios de julio y agosto 2020 ajustados a partir de revisión de comunicaciones al WhatsApp de sede Nación.

Promedios diarios de comunicaciones por violencias de género recibidas. Comparación períodos 2019 y 2020.

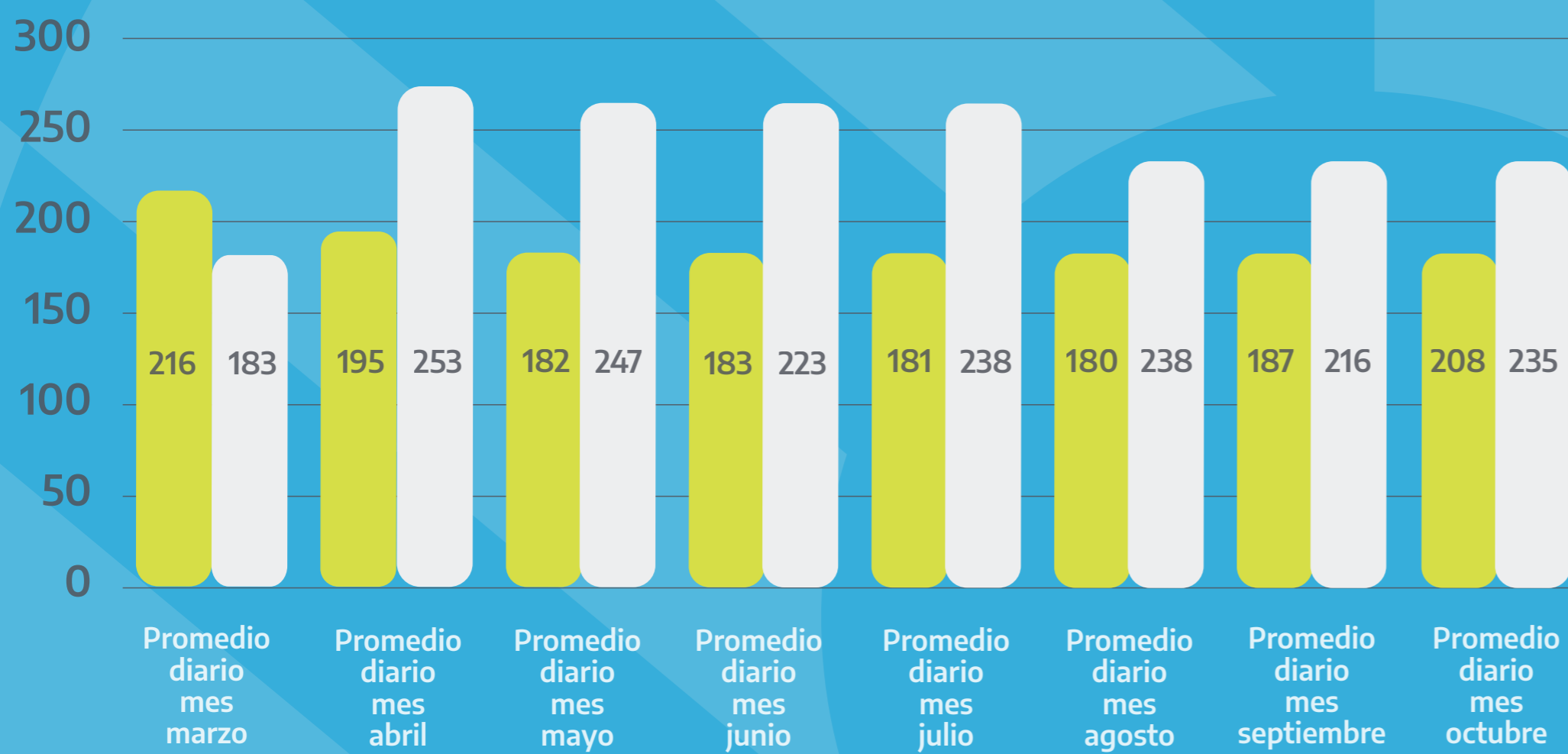

Cálculo mensual, comparación períodos 2019 y 2020.

En **marzo 2020** se recibieron **1124 comunicaciones menos** por violencias de género que durante el mismo mes de 2019 (**-19%**). A partir de los efectos del **ASPO**, los **totales de comunicaciones mensuales de 2020 siempre superaron a los de 2019**. En **abril de 2020** se recibieron un total de **1.735 comunicaciones más (+23%)** que en **abril de 2019**. En **mayo** el aumento fue de **2.011 comunicaciones (+26%)**; en **junio de 1.213 (+18%)**; en **julio de 1.816 (+24%)**; en **agosto de 1.793 (+24%)**; en **septiembre de 866 (+13%)** y en **octubre de 843 (+12%)**. Es importante destacar que desde la vigencia del ASPO, la Línea 144 sede Nación incorporó nuevos canales de atención (mail y WhatsApp).

Fuente: Línea 144, sede Nación. Elaboración propia de la Dirección Técnica de Registros y Bases de Datos. MMGYD.
Nota 1: Promedios de julio y agosto 2020 ajustados a partir de revisión de comunicaciones al WhatsApp de sede Nación.
Nota 2: No se incluye noviembre por tratarse solo de 6 días para período ASPO.