

NOTA: Signos de soldadura ver IRAM 4536

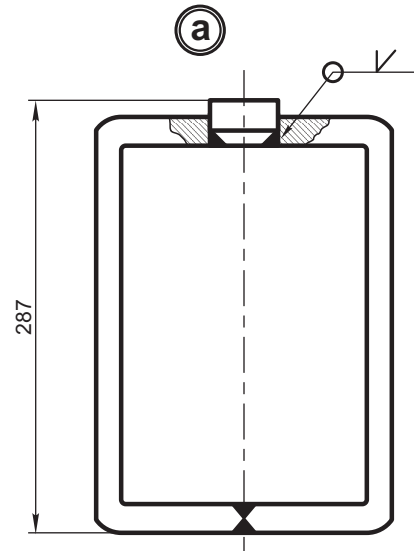
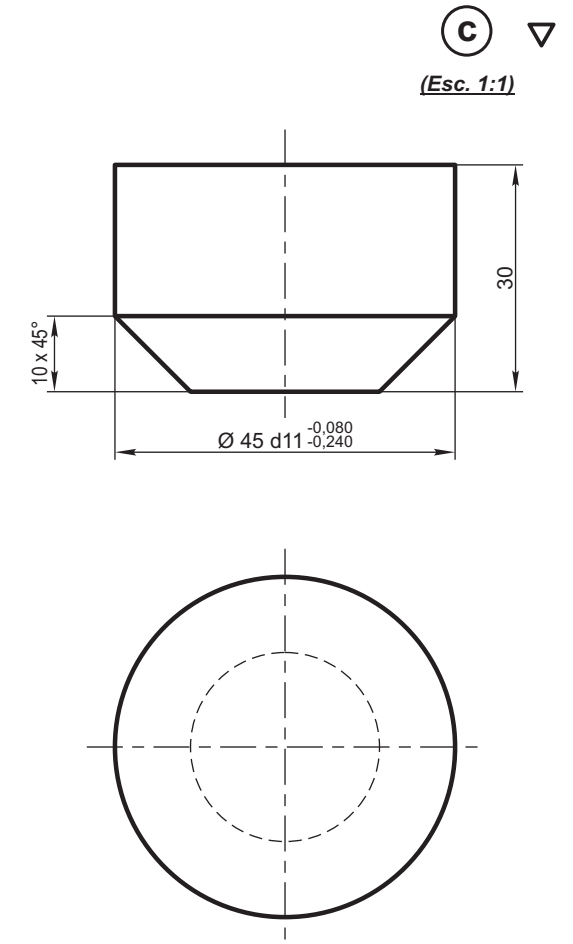
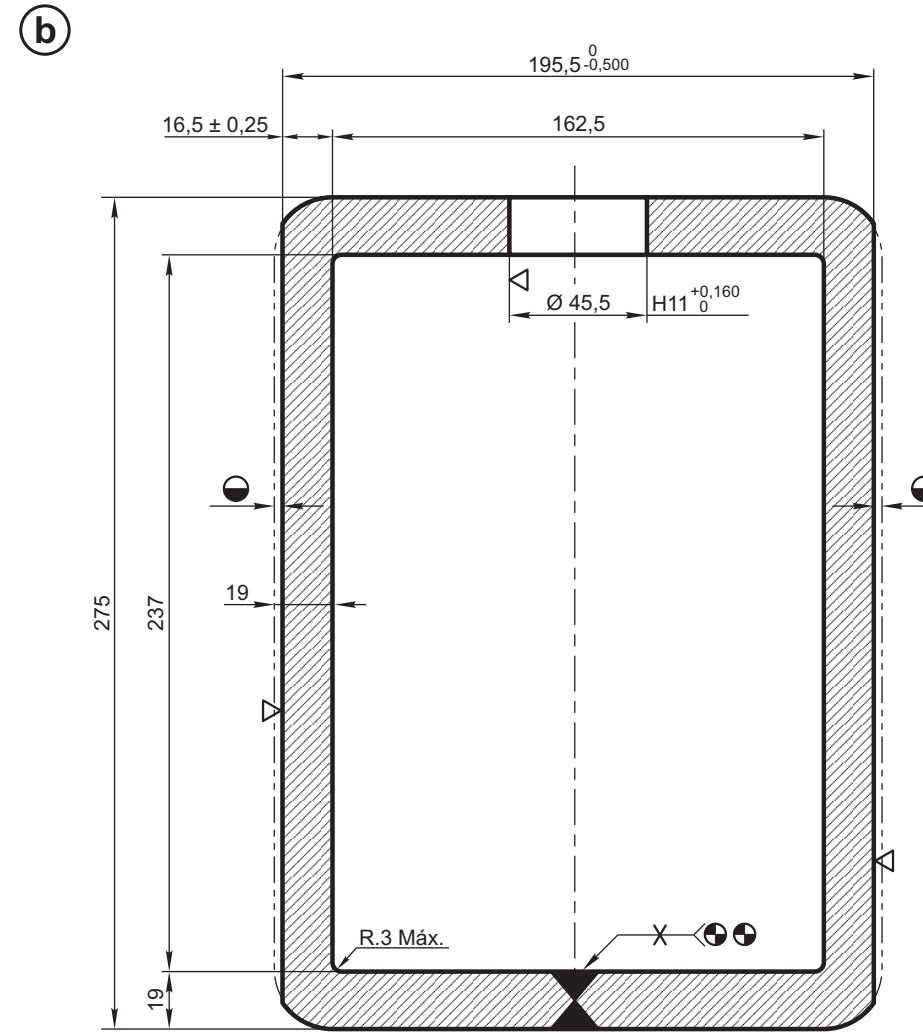
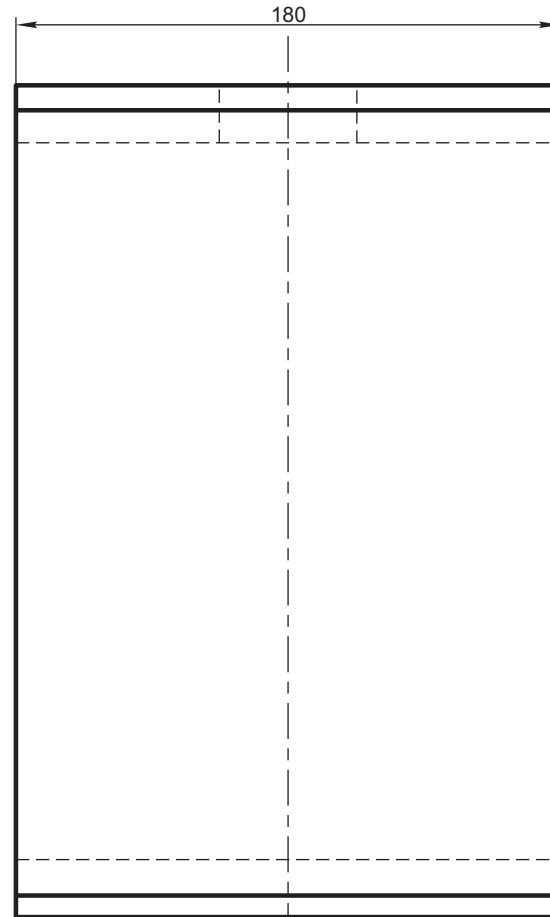

**ENSAYO:**  
El proveedor deberá suministrar junto a las piezas terminadas un certificado de inspección por un método no destructivo que acredite la aptitud de la soldadura (magnaflux, ultrasonido, etc.) indicada así ☉☉

☉ Material a mecanizar luego del plegado y soldado

**Observaciones:**  
Este plano se utiliza solamente para fabricar el soporte en plaza y en el FC. Sus dimensiones fueron solicitadas por el Taller Junín con el objeto de facilitar el armado del elástico. Reemplaza el Item "b" del Plano NEFA 1036

**DISPOSICION GENERAL**  
(Esc. 1:5)

Anula a Plano F.21027

c	Botón - guía		Acero F-26 - IRAM-IAS U 500 503	
b	Cuerpo			
a	Soporte abrazadera de muelle inferior y superior			2/70/1/02/1636/07 (ex-2/73/1/02/04580/0)
ITEM	DESCRIPCION	Cant.	ESCUADRIA, ESPECIFICAC. Y OBSERVACIONES	CATAL-NOMEN.

<b>SOPORTE ELASTICO BOGIES DE DOS EJES (18 hojas)</b>				<b>FERROCARRILES ARGENTINOS</b>							
				AREA MECANICA							
ESCALA 1:2,5	TROCHA 1676	LINEAS: SAN MARTIN	UTILIZACION COCHE MATERFER	EMISION							
FIRMA Y FECHA APROB.			N° DE PLANO <b>NEFA 2-73-1-5091</b>		<table border="1"> <tr> <td>1</td> <td>2</td> <td>3</td> </tr> <tr> <td>4</td> <td>5</td> <td></td> </tr> </table>	1	2	3	4	5	
1	2	3									
4	5										

EMISION	COTA	ALTERACIONES	FECHA - FIRMA
5		Se varió espec. de mat. ant. acero A42-IRAM 538. Se eliminó R.30. En Obs. se cambió IT y Plano ant. "S" y F.22227. En "Item b" se alteró dimens., ant.277 y 20 y en Disp.Gral. 289 - 31/5/85. En "Item c" se alteró long.ant. 32. Se agregó asterisco a la soldadura que se requiere Cert. de Insp.	
4		Se modificó diseño de "Item c", ant. de cabeza rectangular y se eliminaron dimensiones 47 h11 <sup>0</sup> / <sub>-0,160</sub> ; 45 h11 <sup>0</sup> / <sub>-0,160</sub> ; h20. de acuerdo a lo solicitado por T.Junín con carta T.J.(E.R.-M.T.) 21-Reg.4051 - 13/4/85.	17/04/85
3		Se eliminó especificación del electrodo (AWSE-6013 o RU2.32-11) y se agregó ensayo.	11/09/84
2		Se modificó diseño para facilitar su fabricación según Croquis 1017/1. Archivado en Carpeta L/P 1080/82	21/02/89