

ES COPIA DEL PLANO NEFA 2-73-1-5027
M. BELLOCCHIO - GERENCIA DE SEGURIDAD - C.N.R.T.

TOLERANCIAS NO ESPECIFICADAS
JS.14 = js.14
IRAM 5002

SIMBOLOS DE LABRADO
NO ESPECIFICADO
▽
IRAM 4517

FECHA - FIRMA

03/11/87

ALTERACIONES

Se actualizó Norma de Mat. y Tol. entre centro de agujero. Se agregó Cód. 2/70

COTA

EMISION
2

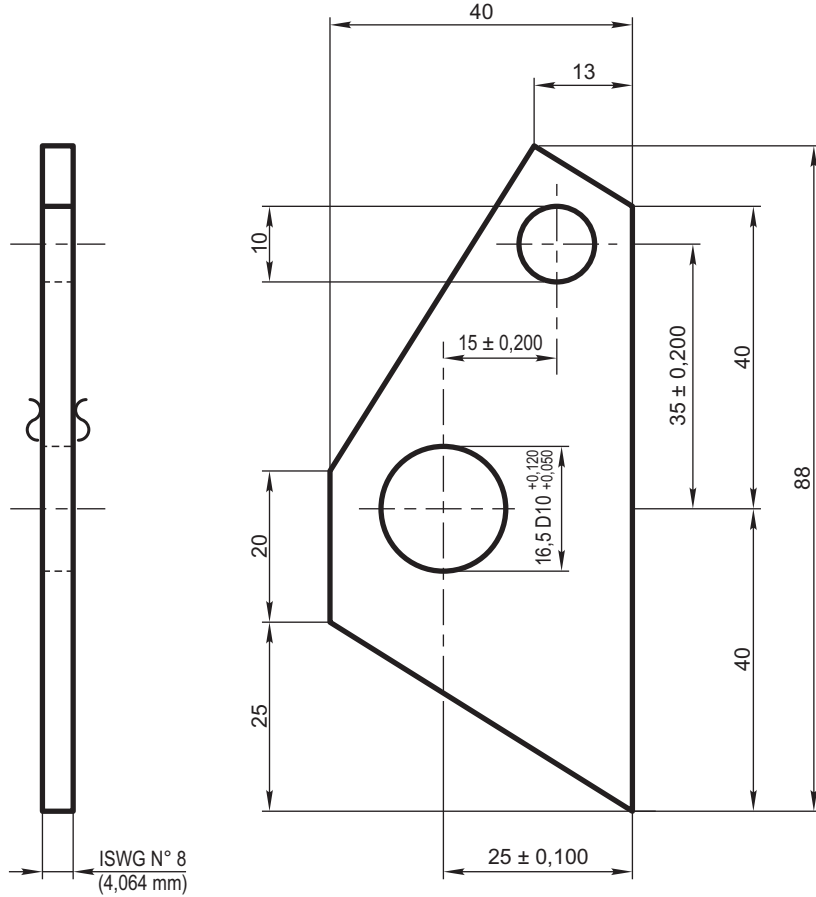

Observaciones:

Análisis de Laboratorio N° 2757 de fecha 25/10/77
Anula a F.21918.

REF. FABRICA: 443698

	Soporte para enganche elástico		Acero F,30 - IRAM-IAS U 500 503	2/70/1/02/1990/0 ex-Hib.9022238000/0
ITEM	DESCRIPCION	Cant.	ESCUADRIA, ESPECIFICAC. Y OBSERVACIONES	CATAL-NOMEN.

**SOPORTE
BOGIE DE DOS EJES
FRENO SOBRE LAS RUEDAS**

**FERROCARRILES
ARGENTINOS**

AREA
MECANICA

ESCALA 1:1	TROCHA 1676	LINEAS: SAN MARTIN	UTILIZACION COCHES MATERFER	EMISION
FIRMA Y FECHA APROB.		N° DE PLANO NEFA 2-73-1-5027		1 2