

PARA SIMBOLOS DE SOLDADURA VER IRAM 4536
TOLERANCIA ENTRE CENTRO DE AGUJEROS ± 0,2

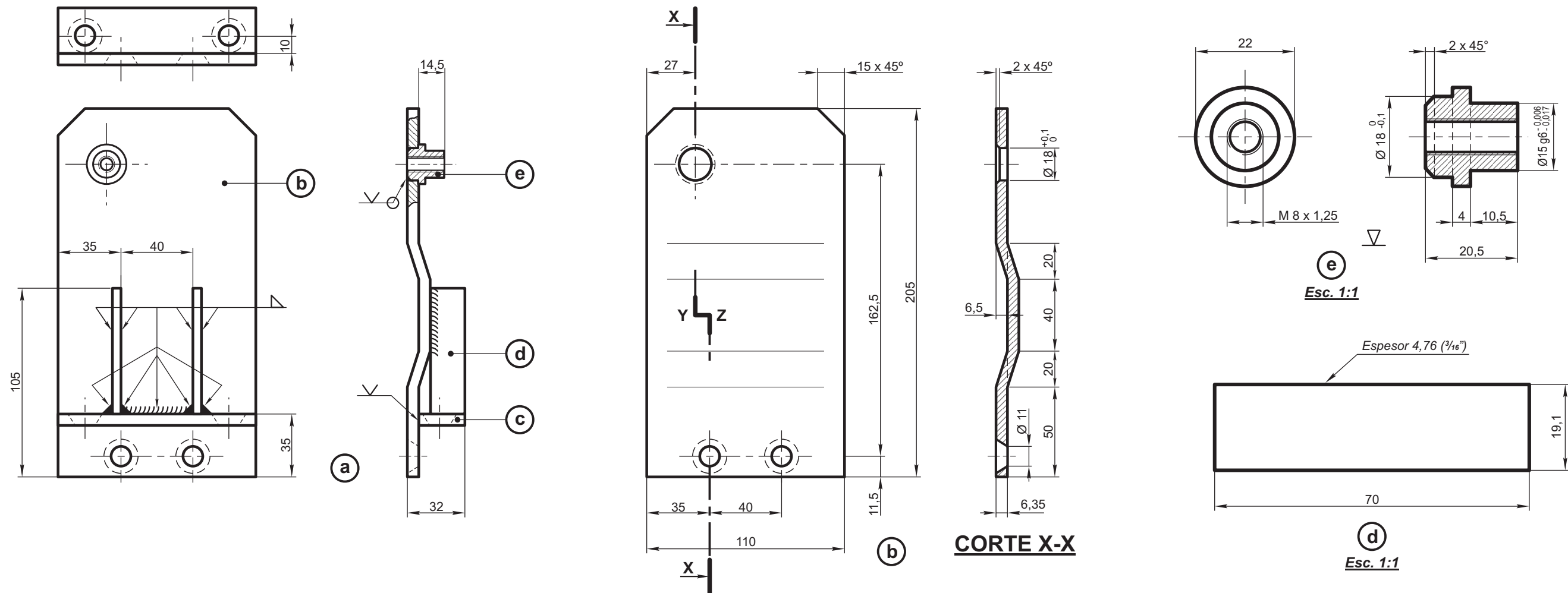

NOTA: EL CONJUNTO SE ENTREGARA CON UNA MANO DE PINTURA ANTIOXIDO DE FONDO, SINTETICA DE SECADO AL AIRE, COLORADA, A BASE DE CROMATO DE CINCO - IRAM 1182

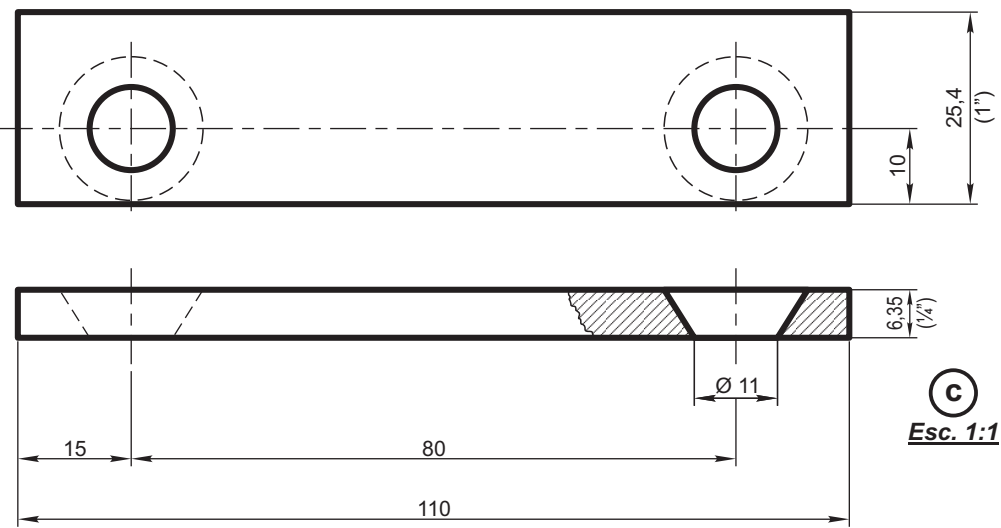

Muestra T.J. Carta T.J. (E.R.M.T.) 10 B/3 . 2/1 del 11/8/86
Se agregó cod. de acuerdo a carta GAP-IC 5/2 (2/70) PM (140/86) del 26/12/87

e	Perno	1	Acero F.20 IRAM-IAS U 500-503	
d	Refuerzo	2		
c	Apoyo	1		
b	Placa	1	Acero F.20 IRAM-IAS U 500-42	
a	SopORTE			2/70/2/23/2211/0
ITEM	DESCRIPCION	Cant.	ESCUADRIA, ESPECIFICAC. Y OBSERVACIONES	CATAL-NOMEN.

SOPORTE PUERTA CORREDIZA			FERROCARRILES ARGENTINOS	
			AREA MECANICA	

ESCALA 1:2,5	TROCHA 1676	LINEAS: SAN MARTIN	UTILIZACION COCHES MATERFER	EMISION
-----------------	----------------	-----------------------	--------------------------------	---------

FIRMA Y FECHA APROB.	Nº DE PLANO NEFA 2-70-2-5010	1 2
----------------------	--	-----

2	Se agregó chalfán 2 x 45° en ítem "e" . Motivos del cambio: Tener una mayor superficie y penetración de la soldadura.	8/8/88
EMISION	COTA	ALTERACIONES
		FECHA - FIRMA