

**MARCADO EN AMBOS EXTREMOS**

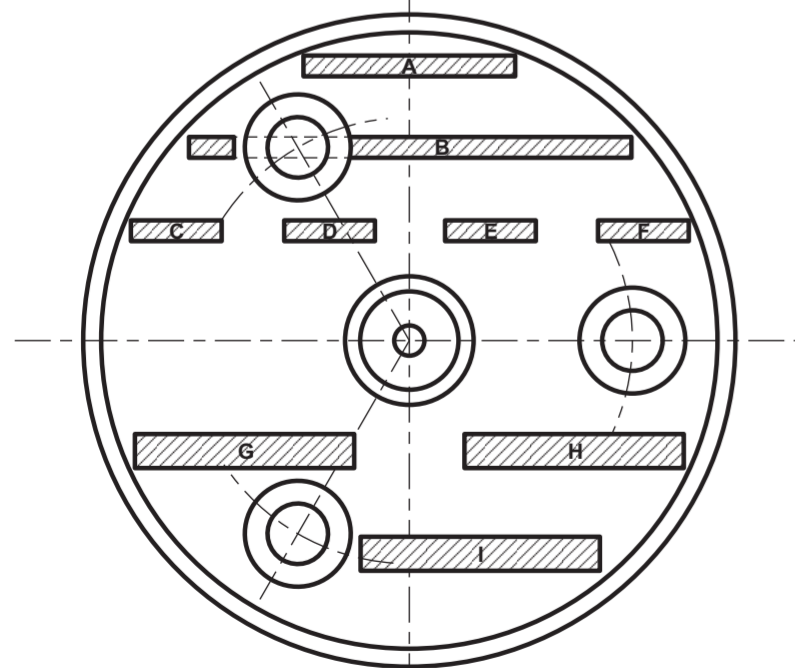
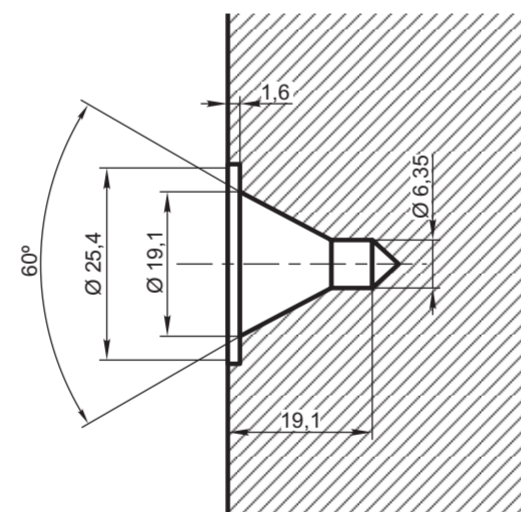
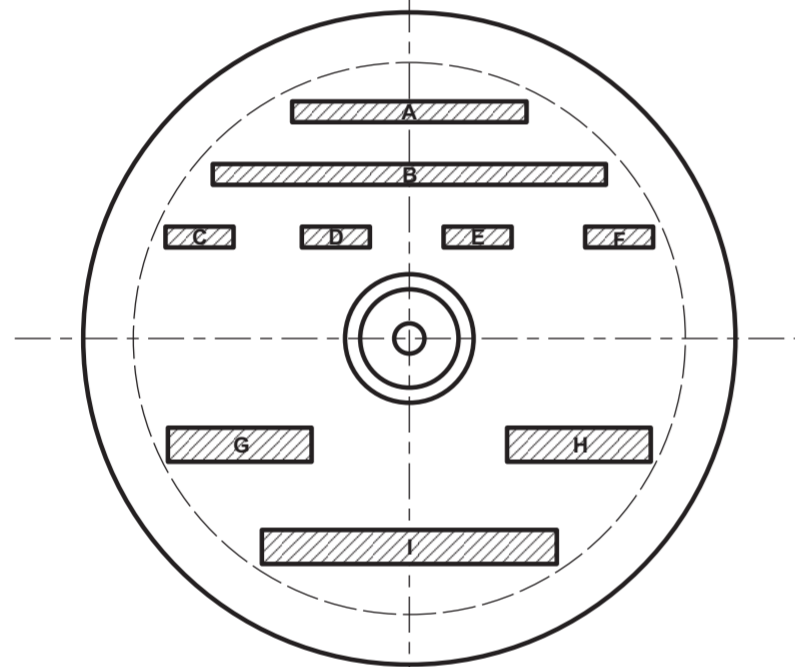
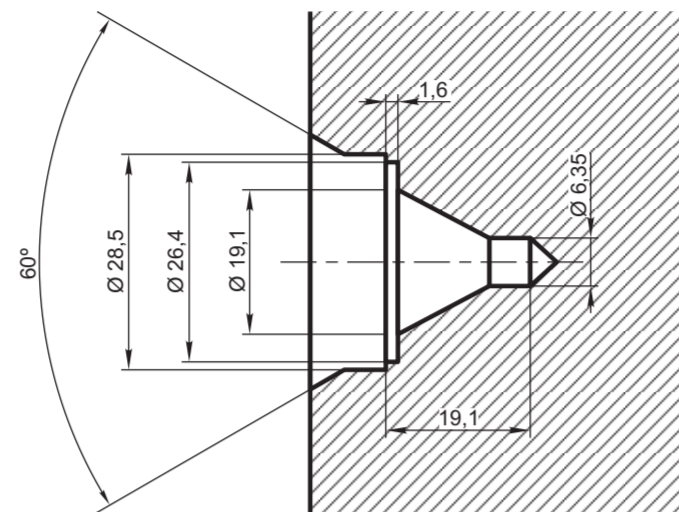
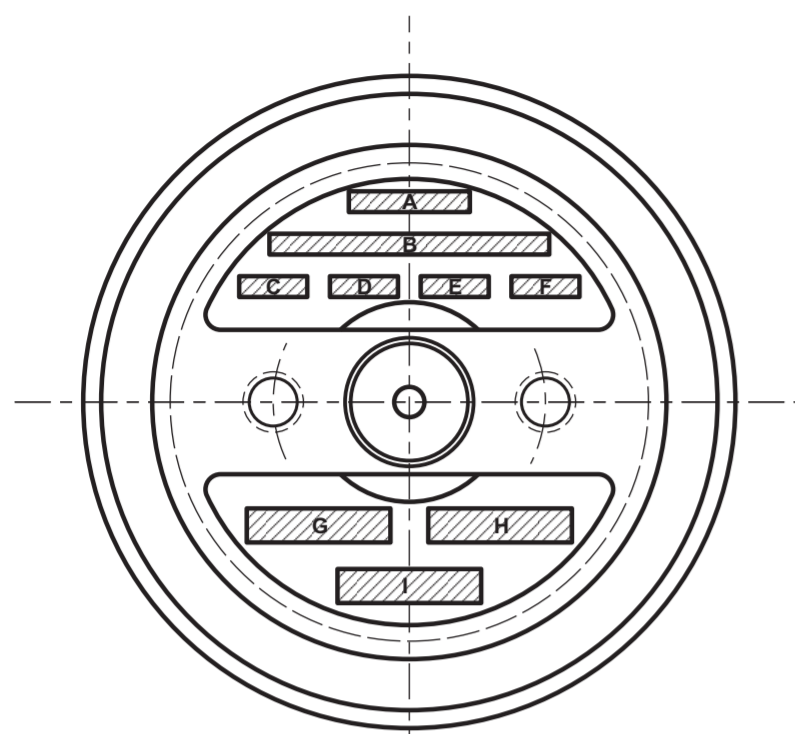

**INDICACIONES**

DE ACUERDO A LO DETERMINADO EN EL 05.01.701<sup>00</sup> (NEFA 707) EN EL CUADRO B, SE MARCARÁ LO SIGUIENTE:

- 1- LA REFERENCIA PATRIMONIAL INTERNA DEL FERROCARRIL USUARIO.
- 2- LAS TRES ÚLTIMAS CIFRAS DE LA ORDEN DE COMPRA O CONTRATO QUE IDENTIFIQUEN AL PROVEEDOR (O TOTALIDAD DE CIFRAS SI ASI SE SOLICITA).
- 3- EL SIMBOLO "NEFA".
- 4- EL NUMERO CORRESPONDIENTE AL PLANO NEFA CON QUE SE REQUIERE EL PRODUCTO.
- 5- EL NUMERO DE EMISION DEL PLANO.

LA MARCA NEFA ES INDICADA POR UNA CRUZ DENTRO DE UN CIRCULO DE 19,05 mm DE DIAMETRO, PERO SI EL TAMAÑO DE LA PIEZA LO PERMITE, LA MARCA PUEDE SER REDUCIDA A 12,7 mm O 6,35 mm DE DIAMETRO.

LOS NUMEROS SERAN DE 10 mm DE ALTURA PUDIENDO REDUCIRSE, SEGUN TAMAÑO DE LA PIEZA A 6 mm.

**MUESTRAS DE LAS MARCAS**

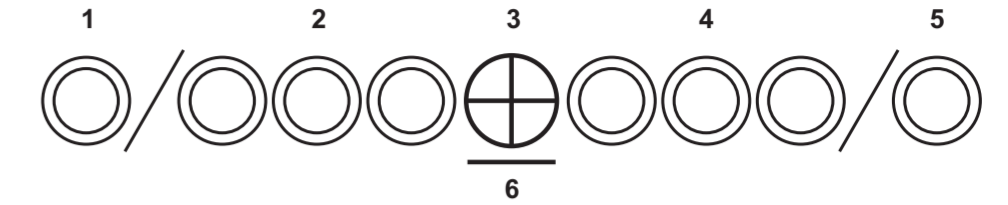

**REFERENCIA PATRIMONIAL CORRESPONDIENTE A CADA FERROCARRIL**

- 1- F.C. GRAL. ROCA
- 2- F.C. GRAL. BME. MITRE
- 3- F.C. GRAL. SAN MARTIN
- 4- F.C. DOMINGO FAUSTINO SARMIENTO
- 5- F.C. GRAL. URQUIZA
- 6- F.C. GRAL. BELGRANO

**NOTAS**

PARA EL MATERIAL PROVENIENTE DE CONTRATOS POR COMPRA CONJUNTA SE ADOPTARA IGUAL CRITERIO QUE PARA LAS ORDENES DE COMPRA O SEA LA INSERCIÓN DE LAS TRES ÚLTIMAS CIFRAS DEL MISMO, PERO A LOS EFECTOS DE SU DIFERENCIACIÓN DE AQUELLAS SE ESTAMPARA DEBAJO DEL SIMBOLO NEFA UNA BARRA COMO LA MOSTRADA EN EL N° 6.

- 1° TODAS LAS LETRAS Y NUMEROS SERAN ESTAMPADOS CON NITIDEZ.
- 2° PARA EJES DE DISTINTA CONFORMACION EN SUS EXTREMOS LAS MARCAS SE UBICARAN DE ACUERDO A SUS POSIBILIDADES.

EL ESTAMPADO SE EFECTUARA CON PUNZON DE ARISTAS REDONDEADAS DEBIENDO MAQUINARSE POSTERIORMENTE LOS FRENTES PARA PERMITIR LA APLICACION DEL CABEZAL DEL DETECTOR ULTRASONICO.

**PROCEDIMIENTO PARA EL MARCADO**

**A ESTAMPAR POR EL FABRICANTE**

- A- ESPECIFICACION DEL MATERIAL
- B- MARCADO SEGUN NEFA 707 - 05.01.701<sup>00</sup>
- C- N° DE COLADA
- D- N° LOTE
- E- N° DE LEJE DENTRO DEL LOTE
- F- N° DE ENSAYO APROBADO DEL LOTE

**A ESTAMPAR POR EL FERROCARRIL**

- G- N° INTERNO DE LEJE
- H- FECHA PUESTA EN SERVICIO
- I- PRESION DE CALADO

ITEM	DESCRIPCION	CANT.	ESCUADRIA, ESPECIFICACION, OBSERVAC.	CATAL.NOM.
<b>MARCADO DE EJES</b>				<b>FERROCARRILES ARGENTINOS</b>
				AREA <b>MECANICA</b>
ESCALA S/E	TROCHA	LINEAS:	UTILIZACION	EMISION
FIRMA Y FECHA APROB.			N° DE PLANO <b>NEFA 05.01.701<sup>-B0</sup></b>	