

PIEZA N° 463

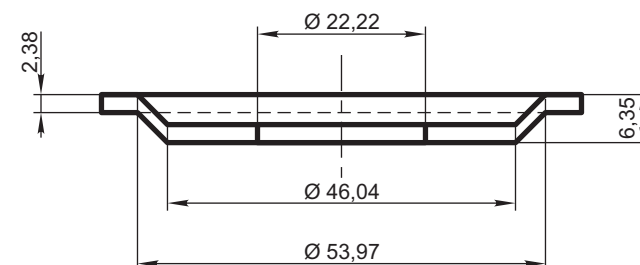

MATERIALES:

GOMA NATURAL CON UN REFUERZO TEXTIL

ESPECIFICACIONES:

GOMA: FA 8403 (IRAM 113001) 2 AA.6105 A.13 L.14
REFUERZO TEXTIL: SERA DE TEJIDO PLANO O TAFETAN DE ALGODON O DE FIBRA SINTETICA. RESISTENCIA AL RASGADO DEL DIAFRAGMA, MIN. 5Kg.

FABRICACION:

SE FABRICAN EXACTAMENTE DE ACUERDO CON LAS MEDIDAS DADAS Y CON LOS BORDES LIMPIOS Y LIBRES DE SOBRESANTES DE TELA.

PRUEBA:

UNA VEZ VUELTO EL DIAFRAGMA SOBRE SI MISMO, TOMANDO UNA FORMA INVERSA A LA PRIMITIVA, DEBERA VOLVER INMEDIATAMENTE AL LIBRARLO DEL ESFUERZO SOMETIDO, A SU POSICION NORMAL.

MARCAS:

LOS DIAFRAGMAS DEBERAN SER MARCADOS DE ACUERDO CON EL PLANO NEFA N° 707 COMO TAMBIEN CON EL NOMBRE DEL FABRICANTE. LAS MARCAS DEBERAN EFECTUARSE CON LIQUIDO INDELEBLE QUE NO DAÑE EL CAUCHO.

Ex. CAT. ROCA FV.27
CODIGO H.9050491000/0

ITEM	DESCRIPCION	CANT.	ESCUADRIA, ESPECIF. Y OBSERVAC.	CATAL-NOMEN.
DIAFRAGMA PARA VALVULA DE AFLOJAMIENTO DE CILINDRO FRENO A VACIO				FERROCARRILES ARGENTINOS
				AREA MECANICA
3	Se modificó Especificación.	12/09/72	ESCALA 1:1	EMISION
2	Se modificó Especificación según Carta D.L. 8202/E.	17/02/71	TROCHA	1 2 3
EMISION	COTA	ALTERACIONES	FECHA - FIRMA	N° DE PLANO NEFA 463