

ONEP

Herramientas
de Gestión

Guía metodológica

Para la utilización del
Nomenclador Clasificador
de Puestos y Funciones
SINEP

Oficina Nacional de Empleo Público
Dirección de Gestión y Desarrollo
de Carrera del Personal



Jefatura de
Gabinete de Ministros
Argentina

*primero
la gente*

Autoridades

Presidencia de la Nación

Dr. Alberto Fernández

Vicepresidencia de la Nación

Dra. Cristina Fernández de Kirchner

Jefatura de Gabinete de Ministros

Ing. Agustín Oscar Rossi

Secretaría de Gestión y Empleo Público

Dra. Ana Castellani

Subsecretaría de Empleo Público

Cdora. Viviana Melamud

Oficina Nacional de Empleo Público

Lic. María Cristina Cosaka

Equipo de trabajo

Desarrollo

Dirección de Gestión y Desarrollo de Carrera del Personal

El presente documento ha sido elaborado por los profesionales Dra. Natalia Bentancourt, Lic. Ivana Calós, Lic. Mariana Gambera, Lic. Laura Padín, Lic. Gabriela Pessolano, Lic. Braulio Sancho y Lic. Mario Thorp, bajo la dirección de la Directora de Gestión y Desarrollo de Carrera del Personal, Lic. Vanesa Cyngiser.

Impresión

Secretaría de Gestión y Empleo Público

Emilio Etchart, Pablo Conde, Ricardo Gamarra.

Última actualización: Noviembre 2023

Mail de contacto y consultas: perfiles@jefatura.gob.ar

Contenido

¿Cómo utilizar el Nomenclador Clasificador de Puestos y Funciones?	4
Acerca de la Confección de Perfiles	7
Orientación.....	7
Nivel de Destreza.....	7
Correspondencia de los puestos con los Niveles Escalafonarios del SINEP	8
Correspondencia de los puestos según tipificación para contratos (Resolución ex SsGP N° 48/2002)	10
ANEXO I: Preguntas Frecuentes	12
ANEXO II: Tabla de Equivalencias	20
ANEXO III: Listado de Orientaciones	42

Introducción

La presente Guía Metodológica¹ pretende ser material de soporte y consulta para todos los colaboradores de la Administración Pública Nacional² que utilizan el Nomenclador Clasificador de Puestos y Funciones³ tanto para Procesos de Selección, Capacitación, Desarrollo, Evaluación de Desempeño, y/o Administración y Gestión de los Recursos Humanos, entre otros.

La misma tiene como objetivos principales:

- Brindar un marco referencial que permita dominar la herramienta y las distintas dimensiones que la componen.
- Promover una gestión objetiva, ágil y transparente a través de la utilización de criterios unificados y estandarizados dentro de la APN.
- Facilitar a las unidades a cargo de los distintos subsistemas de gestión de Recursos Humanos, la identificación y definición de puestos.

¿Cómo utilizar el Nomenclador Clasificador de Puestos y Funciones?

Quienes utilicen esta herramienta deberán necesariamente realizar un proceso de análisis, partiendo de lo más general del puesto hasta sus características más particulares.

A continuación, se detallan los pasos a seguir, con un ejemplo para facilitar su entendimiento:

Paso 1

Conocer la **finalidad** del puesto, y a partir de allí identificar a qué **GRUPO** pertenece.

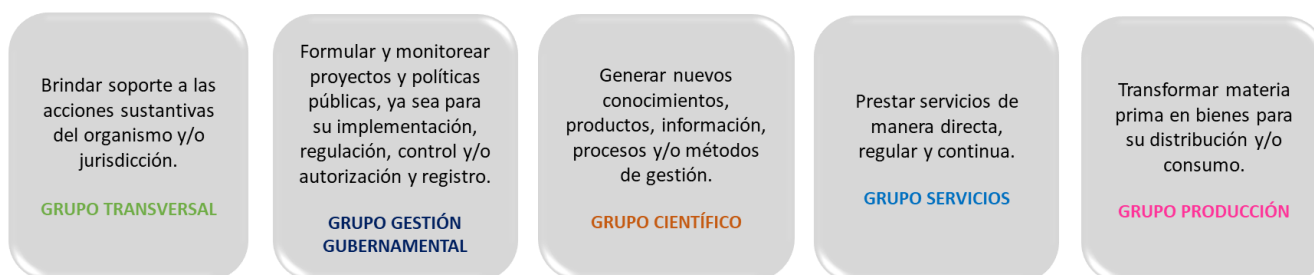

¹ Queda convenido que las referencias efectuadas en género masculino o femenino tienen carácter y alcance indistinto.

² En adelante APN.

³ Documento elaborado por la Dirección de Gestión y Desarrollo de Carrera del Personal de la Oficina Nacional de Empleo Público.

Paso 2

Una vez identificado el Grupo, el paso siguiente es conocer las **FAMILIAS** que lo componen, las cuales fueron clasificadas en grandes ramas, campos o áreas. Saber cuáles son las **actividades** que agrupan cada una de estas Familias, es fundamental para seleccionar adecuadamente la que corresponda. Por ejemplo, si el puesto en consideración se encuentra dentro del Grupo “Servicios”, las Familias allí disponibles son:



Paso 3

El paso siguiente es identificar si dicha Familia cuenta con **SUB FAMILIAS**, y en caso afirmativo, seleccionar aquella que contemple la **temática** principal a la que responden las funciones y características del puesto en consideración.

Si por ejemplo identificamos que se trata de un puesto del Grupo Servicios, y más específicamente de la Familia “Arte, Conservación Patrimonial y Cultural”, allí nos encontramos con las siguientes Sub Familias:

EJECUCIÓN ARTÍSTICA	DISEÑO Y SOPORTE ARTÍSTICO-CULTURAL	CONSERVACIÓN PATRIMONIAL Y CULTURAL
<ul style="list-style-type: none"> • Puestos cuyas funciones se relacionan con temáticas relativas a la ejecución, interpretación y reproducción de obras de carácter artístico. 	<ul style="list-style-type: none"> • Puestos cuyas funciones se relacionan con temáticas relativas a los procesos y actividades preparatorias para la puesta en escena y desarrollo de eventos de carácter artístico-cultural. 	<ul style="list-style-type: none"> • Puestos cuyas funciones se relacionan con temáticas relativas a la conservación, mantenimiento, cuidado y valorización de bienes muebles e inmuebles culturales, monumentos, creaciones artísticas, históricas, arqueológicas y/o documentales.

Paso 4

El último paso es determinar el **PUESTO** propiamente dicho en función de su alcance, principales tareas a desempeñar y responsabilidades establecidas. Allí encontraremos denominaciones que pueden o no responder a una Identificación Genérica (Asistente, Técnico, Analista, Referente, Especialista). Por ejemplo, si el puesto en consideración pertenece a la Sub Familia “Diseño y Soporte Artístico-Cultural”, encontraremos las siguientes opciones de puestos:

PUESTO	ALCANCE
Asistente en Escenotecnia y Servicios Auxiliares	Asistir en las tareas relativas a la puesta en escena y desarrollo de eventos de carácter artístico-cultural.
Técnico en Escenotecnia y Servicios Auxiliares	Brindar soporte relativo a los aspectos técnicos de diversas especificidades, cumplimentando la pauta artística y los requerimientos establecidos.
Diseñador Escenotécnico	Desarrollar el tratamiento estético y creativo de elementos para la puesta en escena y desarrollo de eventos de carácter artístico-cultural.
Curador / Diseñador de Galerías y/o Exposiciones	Determinar los lineamientos para el desarrollo de una colección y/o exposición.

Acerca de la Confección de Perfiles

Una vez identificado el puesto del Nomenclador es importante destacar que, para poder elaborar los perfiles correspondientes, se deberán definir necesariamente en la herramienta de trabajo “Formulario de Perfil”⁴, dos variables fundamentales: Orientación y Nivel de Destreza.

Orientación

La orientación del puesto hace referencia a la actividad específica que desarrolla y permite inferir el ámbito de aplicación donde se desempeña. La misma será definida y determinada por el organismo y una vez que sea validada por la Oficina Nacional de Empleo Público, quedará integrada en dicho perfil completando así la denominación del Nomenclador⁵.

Por ejemplo, si el puesto identificado es el de “Asistente en Escenotecnia y Servicios Auxiliares”, y se desempeña en el ámbito del teatro, ejecutando tareas relativas al maquillaje, vestuario y peinado, la denominación completa podrá ser *“Asistente en Escenotecnia y Servicios Auxiliares, con orientación en caracterización artística teatral”*. Si en cambio las tareas que desarrolla son las relativas a la infraestructura de cada sala, montaje del decorado e iluminación, la denominación completa del puesto podrá ser la de *“Asistente en Escenotecnia y Servicios Auxiliares, con orientación en montaje teatral”*.

Dicha orientación se deberá consignar en todos los puestos, con excepción del Grupo Transversal, dado que los mismos al no desempeñar funciones sustantivas y particulares de un determinado organismo o jurisdicción, se replican en toda la APN en su diversidad de contextos, sin requerir de una orientación específica que los defina.

Nivel de Destreza

El Nivel de Destreza del puesto se deberá determinar cómo Inicial, Medio o Avanzado, teniendo en cuenta factores tales como grado de autonomía dentro de la competencia asignada, índole de las responsabilidades implicadas, calidad y cantidad de tareas, entre otros.

Cabe aclarar que a los puestos de “Referente” y “Especialista”, únicamente se les han asignado los Niveles de Destreza Medio y Avanzado debido a que requieren de cierto grado de experiencia y autonomía para su ocupación.

Teniendo en cuenta esto, el Nivel de Destreza Medio del puesto “Referente”, se equipará con el Agrupamiento General, y el Nivel de Destreza Avanzado con el Agrupamiento Profesional en todos los casos.

⁴ Ver documento “Guía Metodológica para la Confección de Perfiles con Función Simple”.

⁵ Ver “Anexo III” del presente documento.

En el caso del “Especialista” el Nivel de Destreza Medio se equiparará en todos los casos con el Agrupamiento General, y el Nivel de Destreza Avanzado con el Agrupamiento Profesional o Científico-Técnico según corresponda.

Teniendo en cuenta las particularidades de los distintos puestos, se han asignado las siguientes opciones de Nivel de Destreza:

DENOMINACIÓN GENÉRICA	NIVEL DE DESTREZA		
	INICIAL	MEDIO	AVANZAD O
ASISTENTE	√	√	√
TÉCNICO	√	√	√
ANALISTA	√	√	√
REFERENTE	-	√	√
ESPECIALISTA	-	√	√
OTRAS	Ver en cada caso según corresponda		

Correspondencia de los puestos con los Niveles Escalafonarios del SINEP

A continuación, se detallan una serie de consideraciones que resultan fundamentales para efectuar la correspondencia de los puestos del Nomenclador, con los Niveles Escalafonarios que establece el SINEP y que, asimismo, tienen la finalidad de asistir a los usuarios en el proceso de confección de perfiles.

En este sentido, los puestos de “Asistente” y “Técnico” quedan reservados para el Agrupamiento General, y pueden ser ocupados tanto por trabajadores que cuenten con formación académica de nivel secundario (Niveles de Destreza Inicial / Medio) y/o terciario (Nivel de Destreza Avanzado). El Nivel de Destreza en ambos casos se corresponde con los siguientes Niveles Escalafonarios:

Avanzado → B – C
Medio → C – D
Inicial → D – E – F

El puesto de “Analista” se equiparará con el Agrupamiento Profesional o Científico-Técnico según corresponda, por lo que requiere en todos los casos título universitario de grado correspondiente a carrera de duración no inferior a cuatro años correspondiente a la función a desarrollar. El Nivel de Destreza se corresponde con los siguientes Niveles Escalafonarios:

Avanzado → A – B
Medio → B – C
Inicial → C – D

En lo que respecta al Nivel de Destreza de los puestos de “Referente” y “Especialista” se corresponde con los siguientes Niveles Escalafonarios:

Avanzado → A – B – C
Medio → B – C

Cabe recordar que en los casos de aquellos puestos que no responden a las mencionadas denominaciones, debido a que determinada normativa, título profesional y/o matrícula habilitante son condición necesaria para ocupar el puesto, deberán contemplarse las particularidades que correspondan en cada caso, respecto del Agrupamiento al que pertenezcan, requisitos mínimos exigidos, entre otros, para poder determinar el Nivel Escalafonario apropiado.

De esta manera, los puestos quedan distribuidos y ordenados en los diversos Agrupamientos según se muestra en el siguiente gráfico:

DENOMINACIÓN GENÉRICA	AGRUPAMIENTO		
	GENERAL	PROFESIONAL	CIENTÍFICO TÉCNICO
ASISTENTE	√	-	-
TÉCNICO	√	-	-
ANALISTA	-	√	√
REFERENTE	√	√	-
ESPECIALISTA	√	√	√
OTRAS	Ver en cada caso según corresponda		

Correspondencia de los puestos según tipificación para contratos (Resolución ex SsGP N° 48/2002)

En el presente apartado, se detallan una serie de consideraciones que facilitarán efectuar la correspondencia de los puestos del Nomenclador, con la tipificación de los servicios que se establece en la Resolución de la ex Subsecretaría de Gestión Pública N° 48/2002, para los contratos encuadrados en la Ley Marco de Regulación de Empleo Público Nacional N° 25.164.

La citada equivalencia tiene como finalidad unificar criterios respecto a los términos de referencia a partir de las denominaciones establecidas en el Nomenclador, lo cual simplificará el posterior proceso de elaboración de perfiles al momento de llevar a cabo los Procesos de Selección para el ingreso a la Planta Permanente de Personal.

En este sentido, los puestos de “Asistente” y “Técnico” quedan reservados para emprender tareas de apoyo administrativo, mantenimiento de bienes y equipos y que no requieran mayor calificación, solamente formación académica de nivel secundario (Niveles de Destreza Inicial / Medio) y para desempeñar tareas como técnicos especializados, en los casos que se requiera de título terciario (Nivel de Destreza Avanzado). El Nivel de Destreza en ambos casos se corresponde con los siguientes Niveles Escalafonarios:

Avanzado → B – C
Medio → C – D
Inicial → D – E – F

El puesto de “Analista” requiere en todos los casos título universitario de grado correspondiente a carrera de duración no inferior a cuatro años correspondiente a la función a desarrollar, y se equiparará con los puestos que realicen tareas profesionales (Nivel de Destreza Inicial / Medio), o de asesoramiento profesional especializado a la Administración (Nivel de Destreza Medio / Avanzado). El Nivel de Destreza se corresponde con los siguientes Niveles Escalafonarios:

Avanzado → A – B
Medio → B – C
Inicial → C – D

En lo que respecta los puestos de “Referente” y “Especialista” se corresponden con aquellos que realicen tareas técnicas especializadas y de asesoramiento técnico especializado a la Administración (Nivel de Destreza Medio), como así también tareas profesionales, de asesoramiento profesional especializado a la Administración y/o de coordinación de programas de trabajo y/o proyectos especiales (Nivel de Destreza Avanzado). El Nivel de Destreza en ambos casos se corresponde con los siguientes Niveles Escalafonarios:

Avanzado → A – B – C

Medio → B – C

ANEXO I

Preguntas Frecuentes

¿Qué es el Nomenclador Clasificador de Puestos y Funciones?

Es una herramienta de gestión que ordena y clasifica puestos de trabajo de la APN.

¿Quiénes pueden utilizarlo?

Se sugiere que sea utilizado por todas las áreas que trabajen en los subsistemas de Gestión de Recursos Humanos, responsables tanto de los Procesos de Selección, Desarrollo de Carrera, Evaluaciones de Desempeño, Capacitación, Administración y Gestión de Personal, Contrataciones, Movilidad y Búsquedas Internas, o Transferencias y Adscripciones, entre otros.

¿Por qué implementar el uso del Nomenclador?

El Nomenclador posibilita un lenguaje común y un enfoque alineado entre los distintos organismos y jurisdicciones, que se traducen principal y fundamentalmente en una gestión ágil, imparcial y transparente.

¿Qué tipos de Puestos contempla?

Contempla a todo el personal con Función Simple encuadrado en el Convenio Colectivo de Trabajo Sectorial del Personal del SINEP⁶.

¿Qué es un Puesto?

Un Puesto de trabajo es el cargo que una persona ocupa en una organización. Se define considerando el objetivo, alcance, responsabilidades y requisitos necesarios para su ocupación, en este caso, Agrupamiento, Nivel Escalafonario y Nivel de Destreza. Teniendo en cuenta dichas variables, en el Nomenclador los puestos están estandarizados y pre establecidos bajo las Denominaciones de: Asistente, Técnico, Analista, Referente, Especialista, y otras que excepcionalmente refieren a casos puntuales, tales como: Abogado, Fotógrafo, Médico, Psicólogo Laboral, Enfermero Laboral, Bombero, Curador, entre otros.

Estos Puestos, ulteriormente, se materializarán en Perfiles que exigen necesariamente la intervención y el trabajo de análisis de las áreas de RRHH.

¿Qué es un Perfil?

Un Perfil de Puesto es la descripción concreta de las principales tareas, funciones, competencias, conocimientos, habilidades y aptitudes que debe poseer una persona para desempeñarse exitosamente en el mismo. Los Perfiles contemplan las necesidades y

⁶ En caso de ser utilizado por otros Convenios Colectivos de Trabajo, deberán considerarse las particularidades y adaptaciones que correspondieran en cada caso.

cultura institucionales, motivo por el cual podrán tener pequeñas variaciones en los distintos organismos de la APN. Esta flexibilidad permitirá la adaptación de los mismos a diversos escenarios y realidades, pero sin perder la esencia del Puesto.

¿Qué es un Puesto Transversal?

Un Puesto Transversal es aquel que se encuentra presente en todas las Jurisdicciones y/o Entidades Descentralizadas, es decir que puede desempeñarse en cualquier organismo o jurisdicción de la APN, ya que su objetivo y actividades principales no dependen ni se relacionan de manera directa con la misión de éste.

¿Qué es un Puesto Sustantivo?

Un Puesto Sustantivo es aquel con características específicas y funciones que se relacionan directamente con la razón de ser y propósito del organismo, y que por tanto no se replica en el resto de la APN. Es por ello que todos los Puestos Sustantivos poseen en su denominación, una Orientación que le es propia, caracterizando y distinguiéndolo de manera singular de los restantes puestos.

¿Qué se debe tener en cuenta para definir la Orientación de un Puesto Sustantivo?

La orientación que se consigne en los Puestos Sustantivos, debe reflejar su especificidad y su particularidad, y revelar, asimismo, el ámbito de aplicación, único y distintivo en el cual se desempeña.

¿Existe alguna correlación entre el sistema de clasificación del Nomenclador y la estructura organizativa de un organismo/jurisdicción?

No necesariamente. Si bien el Nomenclador no está diseñado para responder a la estructura organizativa de ningún organismo en particular, existen excepciones a tener en cuenta, como por ejemplo, que todos los abogados que presten servicio en los servicios jurídicos permanentes de las jurisdicciones (Dirección General de Asuntos Jurídicos, Dirección de Legales, Dirección de Sumarios, o la denominación que adopte), pertenecen al Cuerpo de Abogados del Estado, motivo por el cual, para utilizar los puestos incluidos en la Sub Familia "Cuerpo de Abogados del Estado (C.A.E)" del Nomenclador, se deberá cumplir necesariamente con este requisito. Ahora bien, ello no limita a que en dichas áreas se desempeñen otros puestos pertenecientes a otros Grupos, Familias y/o Sub Familias del Nomenclador.

Asimismo, en los casos de los Puestos Sustantivos la orientación que se especifique en la denominación, deberá tener en cuenta el ámbito de aplicación del puesto, que en ocasiones puede tener cierta semejanza con el nombre del área en la que se encuentra desarrollando sus funciones.

¿Cuál es la diferencia entre un Referente y un Especialista?

La denominación Referente se utiliza únicamente en los puestos del Grupo Transversal, los cuales se caracterizan por contar con una vasta experiencia y reconocimiento en su puesto, temática, tareas y conocimientos aprehendidos a lo largo de su carrera. La denominación de Especialista, en cambio, se utiliza en los restantes Grupos del Nomenclador, considerados Sustantivos, y se caracterizan por poseer conocimientos específicos en un campo delimitado del saber.

¿Grupo y Agrupamiento significan lo mismo?

No. El Grupo es la primera clasificación que se efectúa en el Nomenclador para ir agrupando los puestos en diversas categorías. Son cinco: Transversal, Gestión Gubernamental, Científico, Servicios, Producción.

El Agrupamiento en cambio, según se establece en los artículos 10, 11 y 78 del SINEP, es un suplemento que congrega funciones y puestos de trabajo caracterizados por una misma naturaleza o finalidad funcional principal. Son cuatro: General, Profesional, Científico Técnico, Especializado.

¿El Personal que pertenezca al Agrupamiento Científico-Técnico únicamente podrá tener alguno de los puestos incluidos en el Grupo Científico del Nomenclador?

No. El personal que pertenezca al Agrupamiento Científico-Técnico también podrá tener Denominaciones de Puestos de trabajo de algunos otros Grupos del Nomenclador, siendo lo más probable encontrarlos en el Grupo Gestión Gubernamental (específicamente Analista de Planificación e Implementación de Políticas Públicas, y Especialista de Planificación e Implementación de Políticas Públicas); y Grupo Servicios (específicamente Profesional de Salud); además del Grupo Científico (específicamente Investigador, Analista de Aplicación Científica, Especialista de Aplicación Científica, e Investigador de Aplicación Científica) dado que este Agrupamiento implica la posesión de títulos de grado vinculados con la generación, mejoramiento, innovación, difusión, transferencia y/o aplicación de conocimientos científicos avanzados, producción, desarrollo y transferencia de tecnologías.

¿Es excluyente el cumplimiento de los criterios que establece el Nomenclador?

Cumplir con los criterios que establece el Nomenclador, es la clave para lograr el objetivo principal de unificar y ordenar gran porcentaje de los puestos de trabajo existentes en la APN. Asimismo, el Nomenclador fue construido contemplando criterios y pautas establecidos en el SINEP, motivo por el cual, los criterios que establecen ambos son complementarios entre sí.

Un agente que tenga estudios terciarios, ¿puede ser considerado Técnico?

No todos los agentes que tengan formación académica de nivel terciario, tendrán necesariamente un puesto denominado “Técnico”. Ello se debe a que los puestos denominados de este modo, son aquellos que aplican procedimientos, prácticas y/o pasos preestablecidos de manera ordenada y estable.

Es por ello que los agentes que tengan estudios terciarios concluidos, podrán también tener un puesto de Asistente con Nivel de Destreza Avanzado, Referente con Nivel de Destreza Medio, Locutor, Fotógrafo, Chofer, Cocinero, Mozo / Camarero, entre otros, todos ellos también con Nivel de Destreza Avanzado, siempre y cuando las titulaciones sean atinentes a la función y puesto que ocupan.

Un agente que tenga estudios universitarios de grado avanzados, pero que aún no posea la titulación, ¿puede ser considerado Profesional?

No, y consecuentemente, tampoco podrá tener un puesto que se corresponda con dicho Agrupamiento, como ser Analista, Referente con Nivel de Destreza Avanzado, Especialista con Nivel de Destreza Avanzado, Abogado, Médico Laboral o Psicólogo Laboral entre otros, a pesar de que los estudios en curso sean atinentes dichas funciones.

¿Cuál es la diferencia entre la Sub Familia “Atención al Público” del Grupo Transversal y la Familia de “Asistencia Integral a la Ciudadanía” del Grupo Servicios?

La Sub Familia de “Atención al Público” está conformada por puestos que se replican en todos los organismos, por tal motivo se encuentra incluida dentro del Grupo Transversal. Sus puestos desarrollan actividades vinculadas con la identificación, registro y control de acceso de personas u objetos a la Jurisdicción u organismo. Asimismo, se incluye la orientación general a usuarios y al público respecto a consultas, información general, visitas y/o trámites. Esta asistencia no incluye el asesoramiento acerca de políticas públicas u otras consultas particulares vinculadas con las competencias específicas de dicha Jurisdicción.

En cambio, la Familia de “Asistencia Integral a la Ciudadanía” se relaciona estrechamente con el asesoramiento, prestación de un servicio o cuidado a la ciudadanía, vinculado con la actividad específica o ámbito de aplicación que desarrolla el organismo. En este sentido, los puestos que conforman esta Familia buscan satisfacer las necesidades, peticiones, solicitudes e intereses particulares de la ciudadanía sobre determinada temática, facilitando el acceso a la información y al servicio requerido, por lo que no se replica en otras jurisdicciones u organismos.

¿Cuál es la diferencia entre la Familia “Asuntos Jurídicos” del Grupo Transversal, con la Familia “Servicios Jurídicos a la Ciudadanía” del Grupo Servicios?

Los Puestos incluidos dentro de la Familia “Asuntos Jurídicos” efectúan tareas de asesoramiento legal, interpretación normativa, elaboración de dictámenes que den soporte legal a los actos administrativos que expidan los respectivos organismos, y/o tareas que impliquen la defensa ante los tribunales, del Poder Ejecutivo y de todos los organismos que integran la APN.

En cambio, los Puestos incluidos dentro de la Familia “Asistencia Jurídica a la Ciudadanía” prestan servicios jurídicos de manera directa a la ciudadanía, tanto para la defensa como para el reconocimiento de sus derechos.

¿Cuál es la diferencia entre la Familia “Control Interno y Gestión de Proyectos” del Grupo Transversal, con la Familia “Control” del Grupo Gestión Gubernamental?

Los Puestos incluidos dentro de la Familia “Control Interno y Gestión de Proyectos” tienen como actividad principal la auditoría, actividades de control integral, análisis y reporte sobre los procesos internos vinculados a la gestión institucional, en el marco de la Ley de Administración Financiera y de los Sistemas de Control Interno del Sector Público Nacional y normas complementarias, con el fin principal de evaluar y mejorar la efectividad de la gestión de riesgo.

En cambio, los Puestos incluidos dentro de la Familia “Control” efectúan acciones de verificación, fiscalización e inspección, y la correspondiente aplicación de regímenes sancionatorios derivados de las infracciones y/o incumplimientos constatados.

¿Cuál es la diferencia entre la Sub Familia “Salud y Seguridad Ocupacional” del Grupo Transversal, con la Familia “Salud” del Grupo Servicios?

Los Puestos incluidos dentro de la Familia “Salud y Seguridad Ocupacional” del Grupo Transversal, efectúan tareas con foco en prevención de la salud, prestaciones médicas, detección y reducción de riesgos y mejora de las condiciones laborales del personal que integra los distintos organismos de la APN.

En cambio, los Puestos incluidos dentro de la Familia “Salud” del Grupo Servicios, prestan servicios de manera directa a la ciudadanía, en tanto tienen como propósito el diagnóstico, tratamiento, promoción, prevención, rehabilitación, asistencia en salud y bienestar físico, mental y social de la población.

¿Cómo y cuándo se incluyen nuevos Puestos en el Nomenclador?

La ONEP analizará la posibilidad de incorporar, extraer o modificar puestos del Nomenclador a partir del relevamiento, recolección y clasificación de los puestos mediante la herramienta de gestión elaborada a tales fines por la Dirección de Gestión y Desarrollo del Personal, así como también, a partir de la recurrencia de demandas y solicitudes similares que se reciban por parte de los organismos/jurisdicciones que ameriten y justifiquen dichos cambios.

ANEXO II

Tabla de Equivalencias sugerida para el Personal encuadrado en el SINEP

Una Tabla de Equivalencias es una tabla que nos permite de una forma rápida, equiparar las denominaciones de puestos utilizadas y/o aprobadas hasta la implementación del actual Nomenclador Clasificador de Puestos y Funciones. De este modo, es posible efectuar una homologación y/o conversión apropiada de las denominaciones de puestos, al nuevo sistema de clasificación.

Para efectuar la Tabla de Equivalencias se tuvieron en consideración no sólo las denominaciones de los puestos, sino también las tareas, los niveles de Destreza, niveles educativos requeridos, Agrupamientos y Niveles Escalafonarios que establece el SINEP, con el fin de efectuar un ordenamiento de los puestos acorde con los criterios del Nomenclador Clasificador de Puestos y Funciones.

Grupo	Familia	Sub Familia	Puestos Nomenclador	Agrupamiento	Niveles Escalafonarios						Nivel de Destreza	Puestos Equivalentes	
					F	E	D	C	B	A			
TRANSVERSAL	Servicios Administrativos	Atención al Público	Referente de Atención al Público	Profesional				X	X	X	Avanzado	Profesional responsable, responsable experimentado, responsable especializado	
				General				X	X		Medio	Responsable, responsable técnico	
			Analista de Atención al Público	Profesional					X	X		Avanzado	Profesional experto, asesor profesional, asesor experto
								X	X		Medio	Profesional especializado, profesional especialista	
							X	X			Inicial	Profesional inicial, profesional analista	
			Asistente de Atención al Público	General				X	X		Avanzado	Técnico experimentado, técnico experto, asistente técnico, técnico superior, técnico	
							X	X			Medio	Asistente especializado, asistente especialista	
					X	X	X				Inicial	Asistente, auxiliar, asistente inicial, asistente de control de accesos	
			Vigilador / Seguridad / Cuidador / Custodio	General				X	X		Avanzado	Técnico experimentado, asistente técnico, técnico superior, técnico	
							X	X			Medio	Asistente experimentado	
					X	X	X				Inicial	Asistente, auxiliar, asistente inicial, asistente de control de accesos	
			Soporte Administrativo	Secretario	General					X		Avanzado	Responsable de secretaria privada de autoridad superior
								X			Medio	Asistente técnico, secretaria de dirección, secretaria ejecutiva, secretaria privada, responsable de secretaria privada	
							X				Inicial	Secretario administrativo	
		Referente de Soporte Administrativo			Profesional				X	X	X	Avanzado	Profesional responsable, responsable experimentado, responsable especializado
					General				X	X		Medio	Responsable, responsable técnico
		Analista de Soporte Administrativo			Profesional					X	X		Avanzado
								X	X		Medio	Profesional especializado, profesional administrativo, profesional especialista	
							X	X			Inicial	Profesional inicial, profesional analista	

Grupo	Familia	Sub Familia	Puestos Nomenclador	Agrupamiento	Niveles Escalafonarios						Nivel de Destreza	Puestos Equivalentes	
					F	E	D	C	B	A			
TRANSVERSAL	Servicios Administrativos	Soporte Administrativo	Asistente de Soporte Administrativo	General				X	X		Avanzado	Técnico experimentado, técnico experto, asistente técnico, técnico superior, técnico, asistente técnico administrativo	
							X	X			Medio	Asistente especializado, asistente especialista, administrativo especializado	
					X	X	X				Inicial	Asistente, auxiliar, asistente inicial, administrativo inicial, asistente de mesa de entradas	
			Bibliotecario / Archivista	Profesional				X	X	X	Avanzado	Bibliotecario especializado	
					General			X	X			Medio	Responsable de atención y servicios a usuarios de biblioteca, auxiliar de biblioteca, técnico en documentación
						X	X				Inicial	Asistente, auxiliar, asistente inicial	
	Administración Presupuestaria	Compras y Contrataciones	Referente de Compras y Contrataciones	Profesional				X	X	X	Avanzado	Profesional responsable, responsable experimentado, responsable especializado	
					General				X	X		Medio	Responsable, responsable de gestión
			Analista de Compras y Contrataciones	Profesional						X	X	Avanzado	Profesional experto, asesor profesional, asesor experto
								X	X		Medio	Profesional especializado, contador especializado, profesional especialista	
							X	X			Inicial	Profesional inicial, profesional analista	
			Asistente de Compras y Contrataciones	General				X	X		Avanzado	Técnico experimentado, técnico experto, asistente técnico, técnico superior, técnico	
							X	X			Medio	Asistente especializado, asistente especialista	
					X	X	X				Inicial	Asistente, auxiliar, asistente inicial	
			Contabilidad	Referente de Contabilidad	Profesional				X	X	X	Avanzado	Profesional responsable, responsable experimentado, responsable especializado, responsable especialista en liquidaciones, pagos y rendiciones
						General				X	X		Medio

Grupo	Familia	Sub Familia	Puestos Nomenclador	Agrupamiento	Niveles Escalonarios						Nivel de Destreza	Puestos Equivalentes
					F	E	D	C	B	A		
TRANSVERSAL	Administración Presupuestaria	Contabilidad	Analista de Contabilidad	Profesional					X	X	Avanzado	Profesional experto, asesor profesional, asesor en gestión patrimonial, profesional experto en liquidación de haberes, profesional experimentado en patrimonio y contrataciones
								X	X	Medio	Profesional especializado, contador especializado, profesional especialista, profesional especializado en liquidación de haberes, profesional especializado de gestión patrimonial	
							X	X	Inicial	Profesional inicial, profesional analista, profesional contable, profesional en liquidación de haberes		
			Asistente de Contabilidad	General				X	X	Avanzado	Técnico experimentado, técnico experto, asistente técnico, técnico superior, asistente técnico contable, técnico contable de preliquidaciones del personal, técnico en gestión patrimonial	
							X	X	Medio	Asistente especializado, asistente especialista, asistente especializado en liquidación de haberes		
					X	X	X	Inicial	Asistente, auxiliar, asistente inicial, asistente de sistemas de liquidación de haberes, auxiliar de registro de bienes patrimoniales			
		Tesorería	Referente de Tesorería	Profesional				X	X	X	Avanzado	Profesional responsable, responsable experimentado, responsable especializado
								X	X	Medio	Responsable, responsable técnico	
			Analista de Tesorería	Profesional					X	X	Avanzado	Profesional experto, asesor profesional, asesor experto
								X	X	Medio	Profesional especializado, contador especializado, profesional especialista	
							X	X	Inicial	Profesional inicial, profesional analista		
			Asistente de Tesorería	General				X	X	Avanzado	Técnico experimentado, técnico experto, asistente técnico, técnico superior, técnico	
						X	X	Medio	Asistente especializado, asistente especialista			
		X			X	X	Inicial	Asistente, auxiliar, asistente inicial				

Grupo	Familia	Sub Familia	Puestos Nomenclador	Agrupamiento	Niveles Escalonarios						Nivel De Destreza	Puestos Equivalentes		
					F	E	D	C	B	A				
TRANSVERSAL	Administración Presupuestaria	Presupuesto y Finanzas	Referente de Presupuesto y Finanzas	Profesional				X	X	X	Avanzado	Profesional responsable, responsable experimentado, responsable especializado		
				General				X	X		Medio	Responsable, responsable técnico		
			Analista de Presupuesto y Finanzas	Profesional						X	X	Avanzado	Profesional experto, asesor profesional, asesor experto, contador experto, economista experto	
								X	X		Medio	Profesional especializado, contador especializado, economista especializado, profesional especializado en presupuesto y patrimonio		
							X	X			Inicial	Profesional inicial, profesional analista, analista profesional en presupuesto y patrimonio		
			Asistente de Presupuesto y Finanzas	General				X	X		Avanzado	Técnico experimentado, técnico experto, asistente técnico, técnico superior, técnico, asistente experimentado en presupuesto y patrimonio		
							X	X			Medio	Asistente especializado, asistente especialista		
					X	X	X				Inicial	Asistente, auxiliar, asistente inicial		
			Asuntos Jurídicos	Asuntos Legales	Asesor Legal	Profesional					X	X	Avanzado	Asesor experto, asesor jurídico, asesor legal, abogado experto
										X	X		Medio	Profesional especializado, abogado, abogado especializado
							X	X			Inicial	Abogado analista, profesional inicial, profesional analista		
	Asistente de Asuntos Legales y Despacho	General						X	X		Avanzado	Técnico experimentado, técnico experto, asistente técnico, técnico superior, técnico, técnico responsable, procurador, técnico en despacho de autoridad superior		
					X	X			Medio	Asistente especializado, asistente especializado en despacho				
			X	X	X				Inicial	Asistente, auxiliar, asistente inicial, asistente de despacho ministerial				

Grupo	Familia	Sub Familia	Puestos Nomenclador	Agrupamiento	Niveles Escalafonarios						Nivel de Destreza	Puestos Equivalentes
					F	E	D	C	B	A		
TRANSVERSAL	Asuntos Jurídicos	Cuerpo de Abogados del Estado (C.A.E.)	Abogado Dictaminante	Profesional					X	X	Avanzado	Abogado experto, asesor jurídico Dictaminante
								X	X		Medio	Abogado especializado, abogado Dictaminante especializado
						X	X				Inicial	Abogado analista, profesional inicial, profesional analista
			Abogado Litigante	Profesional					X	X	Avanzado	Abogado experto, asesor jurídico litigante
								X	X		Medio	Abogado especializado, abogado litigante especializado
						X	X				Inicial	Abogado analista, profesional inicial, profesional analista
			Abogado Sumariante	Profesional					X	X	Avanzado	Instructor sumariante experto, abogado experto
								X	X		Medio	Instructor sumariante especializado, abogado especializado
						X	X				Inicial	Instructor sumariante, abogado analista, profesional inicial, profesional analista
	Comunicación y Relaciones Institucionales	Ceremonial y Protocolo	Referente de Ceremonial y Protocolo	Profesional				X	X	X	Avanzado	Profesional responsable, responsable experimentado, responsable especializado
				General				X	X		Medio	Responsable, responsable técnico
			Analista de Ceremonial y Protocolo	Profesional					X	X	Avanzado	Profesional experto, asesor profesional, asesor experto
								X	X		Medio	Profesional especializado, profesional especialista
						X	X				Inicial	Profesional inicial, profesional analista
			Locutor	General					X		Avanzado	Locutor experto
								X			Medio	Locutor especializado
						X					Inicial	Locutor inicial

Grupo	Familia	Sub Familia	Puestos Nomenclador	Agrupamiento	Niveles Escalafonarios						Nivel de Destreza	Puestos Equivalentes
					F	E	D	C	B	A		
TRANSVERSAL	Comunicación y Relaciones Institucionales	Ceremonial y Protocolo	Asistente de Ceremonial y Protocolo	General				X	X		Avanzado	Técnico experimentado, técnico experto, asistente técnico, técnico superior, técnico
							X	X			Medio	Asistente especializado, asistente especialista
					X	X	X				Inicial	Asistente, auxiliar, asistente inicial
		Comunicación y Contenido Institucional	Referente de Comunicación y Contenido Institucional	Profesional				X	X	X	Avanzado	Profesional responsable, responsable experimentado, responsable especializado
				General			X	X		Medio	Responsable, responsable técnico	
			Analista de Comunicación y Contenido Institucional	Profesional				X	X		Avanzado	Profesional experto, asesor profesional, asesor experto
							X	X		Medio	Profesional especializado, profesional especialista, diseñador audiovisual, diseñador gráfico	
						X	X			Inicial	Profesional inicial, profesional analista	
			Diseñador de Comunicación y Contenido Institucional	Profesional			X	X	X	Avanzado	Diseñador gráfico, diseñador audiovisual profesional experto	
							X	X		Medio	Técnico superior en comunicación, técnico especializado, asistente experimentado en diseño	
				General		X				Inicial	Asistente, auxiliar, asistente inicial	
						X	X	X	Avanzado	Técnico superior en fotografía, técnico especializado, asistente experimentado, técnico en edición fotográfica		
			Fotógrafo / Asistente Audiovisual	General		X	X			Medio	Asistente especializado en producción audiovisual, asistente especialista realizador y editor audiovisual	
					X	X				Inicial	Asistente, auxiliar, asistente inicial	
							X	X		Avanzado	Técnico experimentado, técnico experto, asistente técnico, técnico superior, técnico	
			Asistente de Comunicación y Contenido Institucional	General		X	X			Medio	Asistente especializado, asistente especialista	
					X	X	X			Inicial	Asistente, auxiliar, asistente inicial	

Grupo	Familia	Sub Familia	Puestos Nomenclador	Agrupamiento	Niveles Escalafonarios						Nivel de Destreza	Puestos Equivalentes		
					F	E	D	C	B	A				
TRANSVERSAL	Comunicación y Relaciones Institucionales	Relaciones Institucionales	Referente de Relaciones Institucionales	Profesional				X	X	X	Avanzado	Profesional responsable, responsable experimentado, responsable especializado		
				General				X	X		Medio	Responsable, responsable técnico		
			Analista de Relaciones Institucionales	Profesional					X	X		Avanzado	Profesional experto, asesor profesional, asesor experto	
								X	X		Medio	Profesional especializado, profesional especializado en relaciones institucionales		
							X	X			Inicial	Profesional inicial, profesional analista, analista profesional en relaciones institucionales		
			Asistente de Relaciones Institucionales	General				X	X		Avanzado	Técnico experimentado, técnico experto, asistente técnico, técnico superior, técnico, asistente experimentado en relaciones institucionales		
						X	X			Medio	Asistente especializado, asistente especialista			
		X			X	X				Inicial	Asistente, auxiliar, asistente inicial			
		Control Interno y Gestión de Proyectos	Auditoría	Referente de Control Interno	Profesional				X	X	X	Avanzado	Profesional responsable, responsable experimentado, responsable especializado	
					General				X	X		Medio	Responsable, responsable técnico	
				Analista de Control Interno	Profesional					X	X		Avanzado	Profesional experto, asesor profesional, asesor experto, auditor experto
									X	X		Medio	Profesional especializado, profesional especialista, auditor especializado	
							X	X			Inicial	Profesional inicial, profesional analista, auditor inicial		
	Asistente de Control Interno			General				X	X		Avanzado	Técnico experimentado, técnico experto, asistente técnico, técnico superior, técnico		
						X	X			Medio	Asistente especializado, asistente especialista			
			X		X					Inicial	Asistente, auxiliar, asistente inicial			
	Gestión de Proyectos		Analista de Gestión de Proyectos	Profesional					X	X		Avanzado	Profesional experto, asesor profesional, asesor experto	
								X	X		Medio	Profesional especializado, profesional especialista, gestor de proyectos		
							X	X			Inicial	Profesional inicial, profesional analista		

Grupo	Familia	Sub Familia	Puesto Nomenclador	Agrupamiento	Niveles Escalonarios						Nivel de Destreza	Puestos Equivalentes
					F	E	D	C	B	A		
TRANSVERSAL	Control Interno y Gestión de Proyectos	Gestión de Proyectos	Asistente de Gestión de Proyectos	General				X	X		Avanzado	Técnico experimentado, asistente técnico, técnico superior, técnico
							X	X			Medio	Asistente experimentado
					X	X					Inicial	Asistente, auxiliar, asistente inicial
	Mantenimiento y Servicios Generales	Mantenimiento e Infraestructura	Referente de Mantenimiento e Infraestructura	Profesional				X	X	X	Avanzado	Profesional responsable, responsable experimentado, responsable especializado, responsable de infraestructura
								X	X		Medio	Responsable, responsable técnico, técnico electricista, plomero, gasista, carpintero, albañil, cerrajero, pintor, soldador
			Asistente de Mantenimiento e Infraestructura	General				X	X		Avanzado	Técnico experimentado, asistente técnico, técnico superior, técnico
							X	X			Medio	Asistente experimentado, asistente de maestranza, oficial carpintero, oficial electricista
					X	X	X				Inicial	Asistente, auxiliar, asistente inicial, ayudante, oficial carpintero, oficial electricista
			Servicios Generales	Referente de Servicios Generales	Profesional				X	X	X	Avanzado
								X	X		Medio	Responsable, responsable técnico, conserje, tapicero, costurero, técnico en diseño de interiores
		Asistente de Servicios Generales		General				X	X		Avanzado	Técnico experimentado, asistente técnico, técnico superior, técnico
							X	X			Medio	Asistente experimentado
					X	X	X				Inicial	Asistente, auxiliar, asistente inicial, ayudante, bachero, asistente de economato, auxiliar de limpieza
		Chofer	General				X	X		Avanzado	Chofer	
						X	X			Medio	Chofer	
				X	X					Inicial	Chofer	

Grupo	Familia	Sub Familia	Puesto Nomenclador	Agrupamiento	Niveles Escalafonarios						Nivel de Destreza	Puestos Equivalentes	
					F	E	D	C	B	A			
TRANSVERSAL	Mantenimiento y servicios generales	Servicios Generales	Cocinero	General				X	X		Avanzado	Cocinero, chef, jefe de cocina, responsable de cocina	
							X	X			Medio	Cocinero, repostero, pastelero	
					X	X	X				Inicial	Asistente, auxiliar, ayudante de cocina	
			Mozo / Camarero	General				X			Avanzado	Mozo de salón, montador de catering, encargado de salón	
						X	X				Medio	Mozo, mesero, camarero	
					X	X					Inicial	Asistente, auxiliar, ayudante	
	Recursos Humanos	Administración y Gestión de Personal	Referente de Administración y Gestión de Personal	Profesional				X	X	X	Avanzado	Profesional responsable, responsable experimentado, responsable especializado, responsable especialista en liquidaciones de sueldos	
				General				X	X		Medio	Responsable, responsable técnico, responsable en liquidaciones de sueldos	
			Analista de Administración y Gestión de Personal	Profesional					X	X		Avanzado	Profesional experto, asesor profesional, asesor experto, profesional experto en liquidación de haberes
								X	X		Medio	Profesional especializado, profesional especialista, profesional especializado en liquidación de haberes	
							X	X			Inicial	Profesional inicial, profesional analista, profesional en liquidación de haberes	
			Asistente de Administración y Gestión de Personal	General				X	X		Avanzado	Técnico experimentado, asistente técnico, técnico superior, técnico, técnico de preliquidaciones del personal	
							X	X			Medio	Asistente experimentado, asistente experimentado en liquidación de haberes	
					X	X	X				Inicial	Asistente, auxiliar, asistente inicial, auxiliar de sistemas de liquidación de haberes	

Grupo	Familia	Sub Familia	Puesto Nomenclador	Agrupamiento	Niveles Escalafonarios						Nivel de Destreza	Puestos Equivalentes	
					F	E	D	C	B	A			
TRANSVERSAL	Recursos Humanos	Carrera	Referente de Carrera	Profesional				X	X	X	Avanzado	Profesional responsable, responsable experimentado, responsable especializado	
				General				X	X		Medio	Responsable, responsable técnico	
			Analista de Capacitación	Profesional					X	X		Avanzado	Profesional experto, asesor profesional, asesor experto
								X	X		Medio	Profesional especializado, profesional especialista	
						X	X				Inicial	Profesional inicial, profesional analista	
			Analista de Desarrollo de Carrera	Profesional					X	X		Avanzado	Profesional experto, asesor profesional, asesor experto
								X	X		Medio	Profesional especializado, profesional especialista	
						X	X				Inicial	Profesional inicial, profesional analista	
			Asistente de Capacitación	General				X	X		Avanzado	Técnico experimentado, asistente técnico, técnico superior, técnico	
						X	X				Medio	Asistente experimentado	
					X	X	X				Inicial	Asistente, auxiliar, asistente inicial	
			Asistente de Desarrollo de Carrera	General				X	X		Avanzado	Técnico experimentado, asistente técnico, técnico superior, técnico	
					X	X				Medio	Asistente experimentado		
		X			X	X				Inicial	Asistente, auxiliar, asistente inicial		
		Salud y Seguridad Ocupacional	Médico Laboral	Profesional					X	X	Avanzado	Profesional experto, médico experto	
								X	X		Medio	Profesional especializado, profesional especialista, médico especialista	
						X	X				Inicial	Profesional inicial, médico inicial	

Grupo	Familia	Sub Familia	Puesto Nomenclador	Agrupamiento	Niveles Escalonarios						Nivel de Destreza	Puestos Equivalentes
					F	E	D	C	B	A		
TRANSVERSAL	Recursos Humanos	Salud y Seguridad Ocupacional	Psicólogo Laboral	Profesional					X	X	Avanzado	Profesional experto, psicólogo experto
								X	X		Medio	Profesional especializado, profesional especialista, psicólogo especialista
							X	X			Inicial	Profesional inicial, psicólogo inicial
			Enfermero Laboral	Profesional				X	X	X	Avanzado	Enfermero profesional, profesional experto
							X	X			Medio	Enfermero
				General	X	X				Inicial	Enfermero auxiliar, asistente de enfermería	
			Bombero	General				X	X		Avanzado	Bombero experto
							X	X			Medio	Bombero especialista
					X	X					Inicial	Bombero inicial
			Analista de Higiene y Seguridad	Profesional				X	X		Avanzado	Profesional experto, asesor profesional, asesor experto, ingeniero experto
								X	X		Medio	Profesional especializado, profesional especialista, ingeniero especializado
							X	X			Inicial	Profesional inicial, profesional analista
			Asistente de Higiene y Seguridad	General				X	X		Avanzado	Técnico experimentado en seguridad e higiene, técnico superior, técnico auxiliar en Higiene y Seguridad
							X	X			Medio	Asistente experimentado
					X	X					Inicial	Asistente, auxiliar, asistente inicial, asistente de Higiene y Seguridad del trabajo
			Cuidador de Primera Infancia	Profesional				X	X	X	Avanzado	Profesional experto en jardín maternal
								X	X		Medio	Técnico especialista, responsable técnico del cuidado de infantes, asistente técnico
				General	X	X				Inicial	Auxiliar, asistente materno infantil	

Grupo	Familia	Sub Familia	Puesto Nomenclador	Agrupamiento	Niveles Escalafonarios						Nivel de Destreza	Puestos Equivalentes
					F	E	D	C	B	A		
TRANSVERSAL	Tecnologías de la Información y las Comunicaciones (TIC)	Seguridad Informática y Ciberseguridad	Analista de Procesos y Normativas	Profesional					X	X	Avanzado	Profesional experto, asesor profesional, asesor experto, abogado especializado en seguridad informática
								X	X	Medio	Profesional especializado, profesional especialista	
						X	X	Inicial	Profesional inicial, profesional analista			
			Analista de Ciberseguridad	Profesional					X	X	Avanzado	Profesional experto, asesor profesional, asesor experto, profesional experimentado en seguridad informática
							X	X	Medio	Profesional especializado, profesional especialista, profesional especializado en seguridad informática, monitoreo y control		
						X	X	Inicial	Profesional inicial, profesional analista, analista de seguridad informática			
		Arquitectura de Servicios	Arquitecto de Soluciones TIC	Profesional				X	X	X	Avanzado	Profesional experto, asesor profesional, asesor experto, Diseñador de software
								X	X	Medio	Responsable, responsable técnico, Diseñador de soluciones	
			Analista Funcional	Profesional				X	X	Avanzado	Profesional experto, asesor profesional, asesor experto	
							X	X	Medio	Profesional especializado, profesional especialista		
						X	X	Inicial	Profesional inicial, profesional analista, analista de sistemas			
								X	X	X	Avanzado	Líder de proyecto, Project Manager, PMO, Líder de desarrollo
		Desarrollo	Gestor de Proyectos de Desarrollo Informático	Profesional				X	X	Avanzado	Líder de proyecto, Project Manager, PMO, Líder de desarrollo	
							X	X	Medio	Responsable, responsable técnico		
			Desarrollador	Profesional				X	X	Avanzado	Profesional experto, asesor profesional, asesor experto, programador experto	
							X	X	Medio	Profesional especializado, profesional especialista, programador especialista		
				General			X	X	Inicial	Profesional inicial, profesional analista, programador inicial		

Grupo	Familia	Sub Familia	Puesto Nomenclador	Agrupamiento	Niveles Escalonarios						Nivel de Destreza	Puestos Equivalentes
					F	E	D	C	B	A		
TRANSVERSAL	Tecnologías de la Información y las Comunicaciones (TIC)	Desarrollo	Asegurador de Calidad	General				X	X		Avanzado	Técnico en sistemas de información y gestión de calidad, asistente experto en programación y sistemas de gestión de calidad
							X	X			Medio	Asistente experimentado en calidad de datos, asistente experimentado en control de calidad de sistemas informáticos
					X	X	X				Inicial	Asistente en procesos operativos de calidad, QA
		Implementación de Soluciones y Soporte	Gestor de Proyectos de Implementación	Profesional				X	X	X	Avanzado	Profesional experto, asesor profesional, asesor experto
				General			X	X			Medio	Responsable, responsable técnico
			Analista de Implementaciones	Profesional					X	X	Avanzado	Profesional experto, asesor experto, asesor profesional, profesional experimentado en desarrollo, implementación y administración de aplicaciones informáticas
							X	X			Medio	Profesional especializado, profesional especialista
						X	X				Inicial	Profesional inicial, profesional analista
			Mesa de Ayuda y Soporte a Usuarios	General			X	X			Avanzado	Técnico experimentado, asistente técnico, técnico superior, técnico
						X	X				Medio	Asistente experimentado
					X	X	X				Inicial	Asistente, auxiliar, asistente inicial, operador de mesa de ayuda
			Soporte Técnico Informático	General			X	X			Avanzado	Técnico experimentado, asistente técnico, técnico superior, técnico en hardware/software
						X	X				Medio	Asistente experimentado
					X	X	X				Inicial	Asistente, auxiliar, asistente inicial

Grupo	Familia	Sub Familia	Puesto Nomenclador	Agrupamiento	Niveles Escalonarios						Nivel de Destreza	Puestos Equivalentes
					F	E	D	C	B	A		
TRANSVERSAL	Tecnologías de la Información y las Comunicaciones (TIC)	Gestión de Aplicaciones	Gestor de Aplicaciones Específicas	Profesional				X	X	X	Avanzado	Profesional responsable, responsable experimentado, responsable especializado
				General				X	X		Medio	Responsable, responsable técnico
			Gestor de Aplicaciones de Soporte	General				X	X		Avanzado	Técnico experimentado, asistente técnico, técnico superior
							X	X		Medio	Asistente experimentado	
					X	X	X			Inicial	Asistente, auxiliar, asistente inicial	
		Gestión de Infraestructura	Referente de Infraestructura	Profesional				X	X	X	Avanzado	Profesional responsable, responsable experimentado, responsable especializado, profesional especializado en infraestructura informática
				General				X	X		Medio	Responsable, responsable técnico, responsable de infraestructura informática
			Administrador de Infraestructura	Profesional					X	X	Avanzado	Profesional experto, asesor profesional, asesor experto
								X	X	Medio	Profesional especializado, profesional especialista, especialista en administración de servidores	
						X	X			Inicial	Profesional inicial, profesional analista	
			Administrador de Redes	General				X	X	Avanzado	Técnico experimentado, asistente técnico, técnico superior, técnico especializado en redes informáticas	
							X	X		Medio	Asistente experimentado, especialista en comunicaciones	
					X	X	X			Inicial	Asistente, auxiliar, asistente inicial, operador asistente en redes y comunicación	
			Administrador de Telecomunicaciones	Profesional					X	X	Avanzado	Profesional experto, asesor profesional, asesor experto, ingeniero experto en infraestructura de telecomunicaciones
								X	X	Medio	Profesional especializado, profesional especialista, especialista en comunicaciones, especialista profesional en redes de telecomunicaciones	
							X	X		Inicial	Profesional inicial, profesional analista, analista en redes y telecomunicaciones	

Grupo	Familia	Sub Familia	Puesto Nomenclador	Agrupamiento	Niveles Escalafonarios						Nivel de Destreza	Puestos Equivalentes
					F	E	D	C	B	A		
TRANSVERSAL	Tecnologías de la Información y las Comunicaciones (TIC)	Gestión de Operaciones	Referente de Operaciones	Profesional				X	X	X	Avanzado	Profesional responsable, responsable experimentado, responsable especializado
				General				X	X		Medio	Responsable, responsable técnico
			Operador de Centro de Datos	General				X	X		Avanzado	Técnico experimentado, asistente técnico, técnico superior, técnico, administrador de base de datos
							X	X			Medio	Asistente experimentado
					X	X	X				Inicial	Asistente, auxiliar, asistente inicial, operador
			Operador de Infraestructura	General				X	X		Avanzado	Técnico experimentado, asistente técnico, técnico superior, técnico
						X	X			Medio	Asistente experimentado	
		X			X	X				Inicial	Asistente, auxiliar, asistente inicial, operador	
		Datos	Analista de Datos	Profesional					X	X	Avanzado	Profesional experto, asesor profesional, asesor experto, científico de datos, big data
								X	X		Medio	Profesional especializado, profesional especialista
							X	X			Inicial	Profesional inicial, profesional analista, analista digital
			Especialista de Datos	Profesional				X	X	X	Avanzado	Profesional responsable, responsable experimentado, responsable especializado, experto en big data
				General				X	X		Medio	Responsable, responsable técnico
			Administrador de Bases de Datos	General				X	X		Avanzado	Técnico experimentado, asistente técnico, técnico superior, técnico
							X	X			Medio	Asistente experimentado
					X	X	X				Inicial	Asistente, auxiliar, asistente inicial, operador de bases de datos

Grupo	Familia	Sub Familia	Puesto Nomenclador	Agrupamiento	Niveles Escalafonarios						Nivel de Destreza	Puestos Equivalentes	
					F	E	D	C	B	A			
GESTIÓN GUBERNAMENTAL	Planificación e Implementación de Políticas Públicas		Asistente de Planificación e Implementación de Políticas Públicas	General				X	X		Avanzado	Técnico experimentado, asistente técnico, técnico superior, técnico	
							X	X			Medio	Asistente experimentado	
					X	X	X				Inicial	Asistente, auxiliar, asistente inicial	
			Analista de Planificación e Implementación de Políticas Públicas	Profesional / Científico-Técnico					X	X	Avanzado	Profesional experto, asesor profesional, asesor experto, profesional experto en regulación	
								X	X		Medio	Profesional especializado, profesional especialista, profesional especializado en regulación	
						X	X				Inicial	Profesional inicial, profesional analista	
			Especialista de Planificación e Implementación de Políticas Públicas	Profesional / Científico-Técnico				X	X	X	Avanzado	Profesional responsable, responsable experimentado, responsable especializado, experto en políticas públicas	
								X	X		Medio	Responsable, responsable técnico, técnico en análisis de políticas públicas	
			Regulación			Asistente de Regulación	General				X	X	
								X	X			Medio	Asistente experimentado
	X	X						X				Inicial	Asistente, auxiliar, asistente inicial, asistente en gestión de regulaciones
	Analista de Regulación	Profesional								X	X	Avanzado	Profesional experto, asesor profesional, asesor experto
								X	X			Medio	Profesional especializado, profesional especialista
	Especialista de Regulación	Profesional		X	X				Inicial	Profesional inicial, profesional analista			
					X	X	X	Avanzado	Profesional responsable, responsable experimentado, responsable especializado				
						X	X	Medio	Responsable, responsable técnico				

Grupo	Familia	Sub Familia	Puesto Nomenclador	Agrupamiento	Niveles Escalonarios						Nivel de Destreza	Puestos Equivalentes	
					F	E	D	C	B	A			
GESTIÓN GUBERNAMENTAL	Autorización y Registro		Asistente de Autorización y Registro	General				X	X		Avanzado	Técnico experimentado, asistente técnico, técnico superior	
							X	X			Medio	Asistente experimentado, asistente experimentado en gestión de autorizaciones y licencias	
					X	X	X				Inicial	Asistente, auxiliar, asistente inicial	
			Analista de Autorización y Registro	Profesional					X	X		Avanzado	Profesional experto, asesor profesional, asesor experto
								X	X		Medio	Profesional especializado, profesional especialista	
							X	X			Inicial	Profesional inicial, profesional analista, profesional en gestión de autorizaciones y licencias	
			Especialista de Autorización y Registro	Profesional				X	X	X	Avanzado	Profesional responsable, responsable experimentado, responsable especializado	
				General				X	X		Medio	Responsable, responsable técnico, responsable de registro de supervisión de autorizaciones y registros	
			Control		Asistente de Control	General				X	X		Avanzado
							X	X			Medio	Asistente experimentado, asistente fiscalizador	
	X	X					X				Inicial	Asistente, auxiliar, asistente inicial	
	Técnico de Control / Inspector / Verificador	Profesional						X	X	X	Avanzado	Inspector experto, inspector profesional, inspector especializado	
		General					X	X			Medio	Inspector técnico de infracciones, responsable de control y fiscalización	
					X	X					Inicial	Asistente de inspector de denuncias y fiscalización, auxiliar operativo en control y fiscalización	
	Analista de Control	Profesional							X	X	Avanzado	Profesional experto, asesor profesional, asesor experto	
								X	X		Medio	Profesional especializado, profesional especialista	
							X	X			Inicial	Profesional inicial, profesional analista	
	Especialista de Control	Profesional				X	X	X	Avanzado	Profesional responsable, responsable experimentado, responsable especializado			
General					X	X		Medio	Responsable, responsable técnico				

Grupo	Familia	Sub Familia	Puesto Nomenclador	Agrupamiento	Niveles Escalonarios						Nivel de Destreza	Puestos Equivalentes
					F	E	D	C	B	A		
CIENTÍFICO	Investigación y Desarrollo		Asistente de Investigación y Desarrollo	General				X	X		Avanzado	Técnico experimentado, asistente técnico, técnico superior, técnico
							X	X			Medio	Asistente experimentado
					X	X	X				Inicial	Asistente, auxiliar, asistente inicial
			Investigador	Profesional / Científico-Técnico					X	X	Avanzado	Profesional experto, investigador profesional, investigador experto
								X	X		Medio	Profesional especializado, profesional especialista, investigador especializado
						X	X				Inicial	Profesional inicial, profesional analista, investigador inicial
	Aplicación Científica		Asistente de Aplicación Científica	General				X	X	Avanzado	Técnico experimentado, asistente técnico, técnico superior, técnico	
							X	X			Medio	Asistente experimentado, asistente de investigación
					X	X	X				Inicial	Asistente, auxiliar, asistente inicial
			Analista de Aplicación Científica	Profesional / Científico-Técnico					X	X	Avanzado	Profesional experto, asesor profesional, asesor experto
								X	X		Medio	Profesional especializado, profesional especialista
						X	X				Inicial	Profesional inicial, profesional analista
			Especialista de Aplicación Científica	Profesional / Científico-Técnico				X	X	X	Avanzado	Profesional responsable, responsable experimentado, responsable especializado
								X	X		Medio	Responsable, responsable técnico
			Investigador de Aplicación Científica	Profesional / Científico-Técnico					X	X	Avanzado	Profesional experto, investigador profesional, investigador experto
								X	X		Medio	Profesional especializado, profesional especialista, investigador especializado
						X	X				Inicial	Profesional inicial, profesional analista, investigador inicial

Grupo	Familia	Sub Familia	Puesto Nomenclador	Agrupamiento	Niveles Escalonarios						Nivel de Destreza	Puestos Equivalentes	
					F	E	D	C	B	A			
SERVICIOS	Asistencia Integral a la Ciudadanía		Asistente de Servicios a la Ciudadanía	General				X	X		Avanzado	Técnico experimentado, técnico experto, asistente técnico, técnico superior, técnico	
							X	X			Medio	Asistente especializado, asistente especialista	
					X	X	X				Inicial	Asistente, auxiliar, asistente inicial	
			Analista de Servicios a la Ciudadanía	Profesional					X	X		Avanzado	Profesional experto, asesor profesional, asesor experto, profesional experto en regulación
								X	X		Medio	Profesional especializado, profesional especialista, profesional especializado	
							X	X			Inicial	Profesional inicial, profesional analista	
			Especialista de Servicios a la Ciudadanía	Profesional				X	X	X	Avanzado	Profesional responsable, responsable experimentado, responsable especializado, experto	
								X	X		Medio	Responsable, responsable técnico, técnico	
			Guía	General				X	X		Avanzado	Técnico experimentado, técnico experto, asistente técnico, técnico superior, técnico, responsable de visitas guiadas	
					X	X			Medio	Asistente especializado, asistente especialista, asistente experimentado en visitas guiadas y contingentes			
	X	X			X				Inicial	Asistente, auxiliar, asistente inicial, guía de museos, guía de extensión educativa			
	Salud		Asistente de Salud	General				X	X		Avanzado	Técnico experimentado, técnico experto, asistente técnico, técnico superior, técnico	
							X	X			Medio	Asistente especializado, asistente especialista	
					X	X	X				Inicial	Asistente, auxiliar, asistente inicial	
			Técnico de Salud	General				X	X		Avanzado	Técnico experimentado, técnico experto, asistente técnico, técnico superior, técnico de laboratorio	
							X	X			Medio	Asistente especializado, asistente especialista	
					X	X	X				Inicial	Asistente, auxiliar, asistente inicial	

Grupo	Familia	Sub Familia	Puesto Nomenclador	Agrupamiento	Niveles Escalonarios						Nivel de Destreza	Puestos Equivalentes	
					F	E	D	C	B	A			
SERVICIOS	Salud		Profesional de Salud	Profesional / Científico-Técnico					X	X	Avanzado	Profesional experto, asesor profesional, asesor experto	
								X	X		Medio	Profesional especializado, profesional especialista	
							X	X			Inicial	Profesional inicial, profesional analista	
	Arte, Conservación Patrimonial y Cultural	Ejecución Artística	Artista	Profesional				X	X	X	Avanzado	En proceso de revisión	
					General				X	X		Medio	En proceso de revisión
								X	X			Inicial	En proceso de revisión
		Diseño y Soporte Artístico-Cultural	Asistente de Escenotecnia y Servicios Auxiliares	General				X	X		Avanzado	Técnico experimentado, técnico experto, asistente técnico, técnico superior, técnico	
							X	X			Medio	Asistente especializado, asistente especialista	
					X	X	X				Inicial	Asistente, auxiliar, asistente inicial	
			Técnico de Escenotecnia y Servicios Auxiliares	General				X	X		Avanzado	Técnico experimentado, técnico experto, asistente técnico, técnico superior, técnico, técnico asistente en escenografía teatral	
							X	X			Medio	Asistente especializado, asistente especialista de escenario	
					X	X	X				Inicial	Asistente, auxiliar, asistente inicial	
			Diseñador Escenotécnico	Profesional				X	X	X	Avanzado	Profesional especializado en puesta en escena música y danza	
					General				X	X		Medio	Asistente especializado, asistente especialista
								X	X			Inicial	Asistente, auxiliar, asistente inicial
		Curador / Diseñador de Galerías y/o Exposiciones		Profesional				X	X	X	Avanzado	Arquitecto especializado en restauración	
					General				X	X		Medio	Técnico en conservación y restauración del patrimonio
								X	X			Inicial	Asistente, auxiliar, asistente inicial

Grupo	Familia	Sub Familia	Puesto Nomenclador	Agrupamiento	Niveles Escalafonarios						Nivel de Destreza	Puestos Equivalentes	
					F	E	D	C	B	A			
SERVICIOS	Arte, Conservación Patrimonial y Cultural	Conservación Patrimonial y Cultural	Asistente de Conservación Patrimonial y Cultural	General				X	X		Avanzado	Técnico experimentado, técnico experto, asistente técnico, técnico superior, técnico	
							X	X			Medio	Asistente especializado, asistente especialista	
					X	X	X				Inicial	Asistente, auxiliar, asistente inicial	
			Conservador / Restaurador	General	Profesional				X	X	X	Avanzado	Profesional especializado en conservación del patrimonio cultural
									X	X		Medio	Técnico en conservación y restauración del patrimonio cultural
								X	X			Inicial	Asistente, auxiliar, asistente inicial, asistente de mantenimiento de colecciones
			Gestor de Colecciones	General	Profesional				X	X	X	Avanzado	Profesional especializado
									X	X		Medio	Asistente especializado, asistente especialista
								X	X			Inicial	Asistente, auxiliar, asistente inicial, asistente de mantenimiento de colecciones
	Servicios Jurídicos a la Ciudadanía	-	Asistente de Servicios Jurídicos al Ciudadanía	General				X	X		Avanzado	Técnico experimentado, técnico experto, asistente técnico, técnico superior, técnico	
							X	X			Medio	Asistente especializado, asistente especialista	
					X	X	X				Inicial	Asistente, auxiliar, asistente inicial	
			Abogado de Servicios Jurídicos al Ciudadanía	Profesional					X	X	Avanzado	Profesional experto, asesor profesional, asesor experto, abogado experto, asesor legal	
								X	X		Medio	Profesional especializado, profesional especialista, abogado especializado	
							X	X			Inicial	Profesional inicial, profesional analista, abogado inicial	

Grupo	Familia	Sub Familia	Puesto Nomenclador	Agrupamiento	Niveles Escalafonarios						Nivel de Destreza	Puestos Equivalentes			
					F	E	D	C	B	A					
SERVICIOS	Protección del Ambiente		Asistente de Protección del Ambiente	General				X	X		Avanzado	Técnico experimentado, técnico experto, asistente técnico, técnico superior, técnico			
							X	X			Medio	Asistente especializado, asistente especialista			
					X	X	X				Inicial	Asistente, auxiliar, asistente inicial			
			Analista de Protección del Ambiente	Profesional						X	X	Avanzado	Profesional experto, asesor profesional, asesor experto, profesional experto en regulación		
								X	X		Medio	Profesional especializado, profesional especialista, profesional especializado			
							X	X			Inicial	Profesional inicial, profesional analista			
			Especialista de Protección del Ambiente	Profesional				X	X	X	Avanzado	Profesional responsable, responsable experimentado, responsable especializado, experto			
				General				X	X		Medio	Responsable, responsable técnico, técnico			
			PRODUCCIÓN			Asistente de Producción	General				X	X		Avanzado	Técnico experimentado, técnico experto, asistente técnico, técnico superior, técnico
										X	X			Medio	Asistente especializado, asistente especialista
X	X	X									Inicial	Asistente, auxiliar, asistente inicial			
Operario	General								X	X	Avanzado	Técnico experimentado, técnico experto, asistente técnico, técnico superior, técnico			
							X	X			Medio	Asistente especializado, asistente especialista			
		X				X	X				Inicial	Asistente, auxiliar, asistente inicial			
Supervisor de Producción	Profesional							X	X	X	Avanzado	Profesional responsable, responsable experimentado, responsable especializado			
	General							X	X		Medio	Responsable, responsable técnico			

ANEXO III

Listado de Orientaciones validadas

A continuación, se detallan, a modo de ejemplo, algunas de las orientaciones validadas hasta el momento, las cuales hacen referencia a la actividad específica del puesto, y permiten inferir su ámbito de desempeño. Las mismas se integran a las Denominaciones de los Puestos Sustantivos establecidos en el Nomenclador.

En caso de que el puesto contemple una Función Específica, se debería utilizar como orientación del Puesto, la expresión utilizada en la Resolución Conjunta correspondiente. A modo de ejemplo: “Asistente de Control con orientación en Fiscalización de Comercialización y Cultivo de Semilla” para el personal que preste funciones en el Instituto Nacional de Semillas desempeñando tareas que permitan asegurar la identidad y calidad de las semillas y la propiedad intelectual de las creaciones fitogenéticas, y garantizar que la producción y comercialización de las mismas cumpla con la normativa aplicable en la materia.

Asimismo, podría utilizarse como orientación, el área en el que se desempeñara el puesto. A modo de ejemplo: “Especialista de Planificación e Implementación de Políticas Públicas con orientación en Evaluación de Gastos del Personal”, para los puestos que realicen tareas de diagnóstico, diseño y evaluación de programas, planes y proyectos, y desempeñen sus funciones en el Ministerio de Economía - Secretaria de Hacienda - Subsecretaria de Presupuesto - Oficina Nacional de Presupuesto - Dirección de Presupuesto y Evaluación de Gastos en Personal.

ORIENTACIÓN
CON ORIENTACIÓN EN ABORDAJE PSICOSOCIAL EN EMERGENCIAS Y CATÁSTROFES
CON ORIENTACIÓN EN ACCESO A LOS SERVICIOS DE SALUD
CON ORIENTACIÓN EN ACCESO A PRESTACIONES MÉDICO-ASISTENCIALES PARA PERSONAS CON DISCAPACIDAD
CON ORIENTACIÓN EN ACCESO AL TRASPLANTE CON COBERTURA PÚBLICA
CON ORIENTACIÓN EN ACCIDENTOLOGÍA VIAL
CON ORIENTACIÓN EN ACREDITACIÓN UNIVERSITARIA
CON ORIENTACIÓN EN ACREDITACIÓN, EVALUACIÓN Y SISTEMATIZACIÓN DE LA CAPACITACIÓN
CON ORIENTACIÓN EN ACTIVIDAD FÍSICA, DEPORTIVA, RECREATIVA Y CULTURAL PARA PERSONAS CON DISCAPACIDAD
CON ORIENTACIÓN EN ACTIVIDAD FÍSICA, RECREATIVA Y CULTURAL PARA PERSONAS CON DISCAPACIDAD
CON ORIENTACIÓN EN ACTIVIDAD FÍSICA, RECREATIVA Y DEPORTIVA DE PACIENTES
CON ORIENTACIÓN EN ACTIVIDAD FÍSICA, RECREATIVA Y DEPORTIVA PARA PERSONAS CON DISCAPACIDAD
CON ORIENTACIÓN EN ACTIVIDAD FÍSICA, RECREATIVA Y DEPORTIVA PARA PERSONAS CON LA ENFERMEDAD DE HANSEN
CON ORIENTACIÓN EN ACUICULTURA
CON ORIENTACIÓN EN ADAPTACIÓN AL CAMBIO CLIMÁTICO
CON ORIENTACIÓN EN ADAPTACIÓN DE PUESTOS DE TRABAJO

CON ORIENTACIÓN EN ADAPTACIÓN LABORAL DE PERSONAS CON DISCAPACIDAD
CON ORIENTACIÓN EN ADMINISTRACIÓN DE CUENTA ÚNICA DEL TESORO
CON ORIENTACIÓN EN ADMINISTRACIÓN DE CUENTAS BANCARIAS DEL TESORO NACIONAL
CON ORIENTACIÓN EN ADMINISTRACIÓN DE OPERACIONES DE INVERSIONES Y FINANCIAMIENTO DEL TESORO NACIONAL
CON ORIENTACIÓN EN ADMINISTRACIÓN Y GESTIÓN ELECTORAL
CON ORIENTACIÓN EN AERONAVEGABILIDAD MILITAR
CON ORIENTACIÓN EN AGENCIAS DE VIAJES
CON ORIENTACIÓN EN AGENTES, MERCADOS, CAJAS DE VALORES Y CÁMARAS COMPENSADORAS
CON ORIENTACIÓN EN AGRIMENSURA
CON ORIENTACIÓN EN ALCOHOLES
CON ORIENTACIÓN EN ALIMENTOS
CON ORIENTACIÓN EN AMBIENTE MARINO
CON ORIENTACIÓN EN ANÁLISIS CLÍNICOS
CON ORIENTACIÓN EN ANÁLISIS CREDITICIO Y FINANCIERO
CON ORIENTACIÓN EN ANÁLISIS CUANTITATIVO DE OPERACIONES DE CRÉDITO PÚBLICO
CON ORIENTACIÓN EN ANÁLISIS DE FUENTE SÍSMICA Y RELOCALIZACIÓN DE RÉPLICAS
CON ORIENTACIÓN EN ANÁLISIS DE LA DEUDA PÚBLICA
CON ORIENTACIÓN EN ANÁLISIS DE LA GESTIÓN DEL RIESGO
CON ORIENTACIÓN EN ANÁLISIS DEL PRESUPUESTO DE EMPRESAS PÚBLICAS, FONDOS FIDUCIARIOS Y OTROS ENTES EXCLUIDOS EXPRESAMENTE DE LA ADMINISTRACIÓN NACIONAL
CON ORIENTACIÓN EN ANÁLISIS DEL PRESUPUESTO DE LA ADMINISTRACIÓN NACIONAL
CON ORIENTACIÓN EN ANÁLISIS DEL PRESUPUESTO DE LA SEGURIDAD SOCIAL
CON ORIENTACIÓN EN ANÁLISIS ECONÓMICOS Y ESTADÍSTICOS SOBRE SEMILLAS
CON ORIENTACIÓN EN ANÁLISIS FINANCIERO
CON ORIENTACIÓN EN ANÁLISIS FISCAL
CON ORIENTACIÓN EN ANÁLISIS Y AUTENTICACIÓN DE INFORMACIÓN MIGRATORIA
CON ORIENTACIÓN EN ANÁLISIS Y EVALUACIÓN DE ESTRUCTURAS SALARIALES
CON ORIENTACIÓN EN ANATOMÍA PATOLÓGICA
CON ORIENTACIÓN EN ANTECEDENTES PENALES
CON ORIENTACIÓN EN ANTIFRAUDE EN SEGUROS
CON ORIENTACIÓN EN ANTROPOLOGÍA
CON ORIENTACIÓN EN ANTROPOLOGÍA FORENSE
CON ORIENTACIÓN EN ANTROPOLOGÍA Y BIOARQUEOLOGÍA
CON ORIENTACIÓN EN APLICACIÓN ECONÓMICA DE SERVICIOS DE TIEMPO Y CLIMA
CON ORIENTACIÓN EN ARCHIVO MUSICAL
CON ORIENTACIÓN EN ÁREAS PROTEGIDAS
CON ORIENTACIÓN EN ARQUITECTURA BIOCLIMÁTICA
CON ORIENTACIÓN EN ARQUITECTURA DE SERVIDORES Y ALMACENAMIENTO PARA AMBIENTES DE ALTA DISPONIBILIDAD
CON ORIENTACIÓN EN ARTES GRÁFICAS
CON ORIENTACIÓN EN ARTICULACIÓN CON LA RED METEOROLÓGICA INSTITUCIONAL NACIONAL E INTERNACIONAL
CON ORIENTACIÓN EN ARTICULACIÓN DE LOS INTEGRANTES DEL SISTEMA DE SALUD
CON ORIENTACIÓN EN ARTICULACIÓN DEL SISTEMA NACIONAL DE CAPACITACIÓN

CON ORIENTACIÓN EN ARTICULACIÓN FEDERAL DE DERECHOS HUMANOS
CON ORIENTACIÓN EN ARTICULACIÓN FEDERAL DE LA SEGURIDAD
CON ORIENTACIÓN EN ASESORAMIENTO Y ACOMPAÑAMIENTO A VÍCTIMAS DE DELITOS DE LESA HUMANIDAD
CON ORIENTACIÓN EN ASESORÍA NAVAL
CON ORIENTACIÓN EN ASIGNACIÓN DE APOYOS ECONÓMICOS PARA PERSONAS CON DISCAPACIDAD
CON ORIENTACIÓN EN ASISTENCIA A FAMILIARES DE SOLDADOS ARGENTINOS CAIDOS EN LA GUERRA DE MALVINAS
CON ORIENTACIÓN EN ASISTENCIA A NIÑAS, NIÑOS Y ADOLESCENTES CON DISCAPACIDAD
CON ORIENTACIÓN EN ASISTENCIA A PERSONAS ALOJADAS EN ESTABLECIMIENTOS PENITENCIARIOS FEDERALES
CON ORIENTACIÓN EN ASISTENCIA A PERSONAS EN SITUACIÓN DE VULNERABILIDAD
CON ORIENTACIÓN EN ASISTENCIA A PSICOSOCIAL A VÍCTIMAS DE VIOLACIONES DE DERECHOS HUMANOS
CON ORIENTACIÓN EN ASISTENCIA A VÍCTIMAS DE VIOLENCIAS
CON ORIENTACIÓN EN ASISTENCIA MÉDICA A PERSONAS ALOJADAS EN ESTABLECIMIENTOS PENITENCIARIOS FEDERALES
CON ORIENTACIÓN EN ASISTENCIA MUSICAL
CON ORIENTACIÓN EN ASISTENCIA PSICOLÓGICA A TESTIGOS E IMPUTADOS
CON ORIENTACIÓN EN ASISTENCIA Y ATENCIÓN AL ASEGURADO
CON ORIENTACIÓN EN ASOCIACIONES SINDICALES
CON ORIENTACIÓN EN ASUNTOS ECONÓMICOS Y FINANCIEROS INTERNACIONALES
CON ORIENTACIÓN EN ASUNTOS ESTRATÉGICOS ANTICORRUPCIÓN
CON ORIENTACIÓN EN ASUNTOS FINANCIEROS INTERNACIONALES
CON ORIENTACIÓN EN ASUNTOS INTERNACIONALES DE TRABAJO EMPLEO Y SEGURIDAD SOCIAL
CON ORIENTACIÓN EN ASUNTOS INTERNACIONALES PARA LA DEFENSA NACIONAL
CON ORIENTACIÓN EN ASUNTOS PARLAMENTARIOS
CON ORIENTACIÓN EN ASUNTOS PARLAMENTARIOS Y CAPACITACIÓN PRESUPUESTARIA
CON ORIENTACIÓN EN ATENCIÓN A VETERANOS DE GUERRA DE MALVINAS
CON ORIENTACIÓN EN ATENCIÓN A VÍCTIMAS DE SINIESTROS VIALES
CON ORIENTACIÓN EN ATENCIÓN DE PACIENTES
CON ORIENTACIÓN EN ATENCIÓN PRIMARIA
CON ORIENTACIÓN EN ATENCIÓN TELEFÓNICA HOSPITALARIA
CON ORIENTACIÓN EN AUDITORÍA DE PRESTACIONES PARA PERSONAS CON DISCAPACIDAD
CON ORIENTACIÓN EN AUTENTICIDAD DE DOCUMENTACIÓN DEL PERSONAL
CON ORIENTACIÓN EN AVISOS MARÍTIMOS
CON ORIENTACIÓN EN BASE DE DATOS GEOESPACIALES Y PROGRAMACIÓN APLICADA A SISMOLOGÍA
CON ORIENTACIÓN EN BASE DE DATOS HIDROGRÁFICOS
CON ORIENTACIÓN EN BASE DE DATOS METEOROLÓGICOS Y AMBIENTALES
CON ORIENTACIÓN EN BASE DE DATOS NAVALES
CON ORIENTACIÓN EN BASE DE DATOS SISMOLÓGICAS
CON ORIENTACIÓN EN BASE DE DATOS SISMOLÓGICAS GEOESPACIALES
CON ORIENTACIÓN EN BASES DE DATOS GEOGRÁFICOS
CON ORIENTACIÓN EN BECAS EDUCATIVAS

CON ORIENTACIÓN EN BIBLIOTECOLOGÍA
CON ORIENTACIÓN EN BIENESTAR POLICIAL
CON ORIENTACIÓN EN BIODEGRADACIÓN DE HIDROCARBUROS
CON ORIENTACIÓN EN BIODIVERSIDAD
CON ORIENTACIÓN EN BIOGEOQUÍMICA ANTÁRTICA
CON ORIENTACIÓN EN BIOINFORMÁTICA
CON ORIENTACIÓN EN BIOINFORMÁTICA Y BIOESTADÍSTICA
CON ORIENTACIÓN EN BIOLOGÍA DE LAS AVES MARINAS
CON ORIENTACIÓN EN BIOLOGÍA MOLECULAR
CON ORIENTACIÓN EN BOSQUES NATIVOS
CON ORIENTACIÓN EN BOTÁNICA ANTÁRTICA
CON ORIENTACIÓN EN BUQUES, AERONAVES Y PUNTOS FRONTERIZOS
CON ORIENTACIÓN EN BÚSQUEDA Y MOVILIDAD INTERNA
CON ORIENTACIÓN EN CADENAS DE VALOR DE PRODUCTOS Y SERVICIOS METEOROLÓGICOS
CON ORIENTACIÓN EN CALIDAD AMBIENTAL
CON ORIENTACIÓN EN CALIDAD DE AGUA EN SISTEMAS FLUVIALES
CON ORIENTACIÓN EN CALIDAD DE AGUAS Y SEDIMENTOS
CON ORIENTACIÓN EN CALIDAD Y GESTIÓN DE PROYECTOS
CON ORIENTACIÓN EN CAMBIO CLIMÁTICO
CON ORIENTACIÓN EN CAMPAÑAS ANTÁRTICAS
CON ORIENTACIÓN EN CAPACITACIÓN EN DERECHOS HUMANOS
CON ORIENTACIÓN EN CAPACITACIÓN FEDERAL Y JURISDICCIONAL
CON ORIENTACIÓN EN CAPACITACIÓN MUNICIPAL
CON ORIENTACIÓN EN CAPACITACIÓN VIRTUAL Y COMUNICACIÓN INSTITUCIONAL
CON ORIENTACIÓN EN CARRERA DEL PERSONAL
CON ORIENTACIÓN EN CARTAS NÁUTICAS
CON ORIENTACIÓN EN CARTOGRAFÍA
CON ORIENTACIÓN EN CARTOGRAFÍA DE RECURSOS MINERALES Y GEOQUÍMICA
CON ORIENTACIÓN EN CARTOGRAFÍA GEOAMBIENTAL Y DE PELIGROSIDAD GEOLÓGICA
CON ORIENTACIÓN EN CARTOGRAFÍA GEOFÍSICA
CON ORIENTACIÓN EN CARTOGRAFÍA GEOLÓGICA
CON ORIENTACIÓN EN CARTOGRAFÍA GEOLÓGICA Y GEOLOGÍA REGIONAL
CON ORIENTACIÓN EN CARTOGRAFÍA Y GLACIOLOGÍA
CON ORIENTACIÓN EN CENTROS DE DATOS E INFORMACIÓN SISMOLÓGICA
CON ORIENTACIÓN EN CERTIFICACIÓN DE SEMILLAS
CON ORIENTACIÓN EN CERTIFICACIÓN Y LIQUIDACIÓN DE LOS PROGRAMAS DE HÁBITAT
CON ORIENTACIÓN EN CIBERSEGURIDAD Y PREVENCIÓN DEL CIBERDELITO
CON ORIENTACIÓN EN CIENCIA DE DATOS
CON ORIENTACIÓN EN CIENCIAS BIOLÓGICAS
CON ORIENTACIÓN EN CIENCIAS DE LA ATMÓSFERA
CON ORIENTACIÓN EN CIENCIAS DE LA TIERRA
CON ORIENTACIÓN EN CIENCIAS DE LA TIERRA Y GEOGRAFÍA
CON ORIENTACIÓN EN CIENCIAS QUÍMICAS Y SEDIMENTOLOGÍA
CON ORIENTACIÓN EN CIENCIAS SOCIALES Y GEOGRÁFICAS
CON ORIENTACIÓN EN CINOTECNICA PARA LA SEGURIDAD CIUDADANA

CON ORIENTACIÓN EN CIRCULACIÓN EXTRACORPÓREA
CON ORIENTACIÓN EN CITOTECNOLOGÍA
CON ORIENTACIÓN EN CIUDADES SOSTENIBLES
CON ORIENTACIÓN EN CLASIFICADORES ECONÓMICOS DE OCUPACIÓN
CON ORIENTACIÓN EN CLIMA Y AMBIENTE
CON ORIENTACIÓN EN CLIMATOLOGÍA
CON ORIENTACIÓN EN COLECCIONES
CON ORIENTACIÓN EN COLECCIONES PALEONTOLÓGICAS Y GEOLÓGICAS
CON ORIENTACIÓN EN COMERCIO EXTERIOR
CON ORIENTACIÓN EN COMERCIO INTERNACIONAL VITIVINÍCOLA Y ALCOHOLES
CON ORIENTACIÓN EN COMERCIO Y FISCALIZACIÓN DE SEMILLAS
CON ORIENTACIÓN EN COMPAÑÍAS DE SEGUROS
CON ORIENTACIÓN EN COMPETENCIA DESLEAL
CON ORIENTACIÓN EN COMPETITIVIDAD Y DESARROLLO DE LAS ESTRUCTURAS PRODUCTIVAS
CON ORIENTACIÓN EN COMPORTAMIENTO ECONÓMICO-FINANCIERO DE LAS ENTIDADES DE MEDICINA PREPAGA
CON ORIENTACIÓN EN COMPORTAMIENTO ECONÓMICO-FINANCIERO DE LOS AGENTES DEL SEGURO DE SALUD
CON ORIENTACIÓN EN COMPUTACIÓN DE ALTO DESEMPEÑO
CON ORIENTACIÓN EN COMUNICACIÓN CIENTÍFICA
CON ORIENTACIÓN EN COMUNICACIONES POLICIALES Y RETRANSMISIÓN DE MEDIDAS JUDICIALES
CON ORIENTACIÓN EN CONCILIACIÓN LABORAL
CON ORIENTACIÓN EN CONSERVACIÓN DE ESPACIOS NATURALES
CON ORIENTACIÓN EN CONSERVACIÓN Y USO SOSTENIBLE DE LOS RECURSOS NATURALES
CON ORIENTACIÓN EN CONSERVACIÓN Y USO SUSTENTABLE DE LA BIODIVERSIDAD
CON ORIENTACIÓN EN CONSERVACIÓN Y USO SUSTENTABLE DE RECURSOS NATURALES
CON ORIENTACIÓN EN CONTABILIDAD Y AUDITORIA
CON ORIENTACIÓN EN CONTAMINACIÓN AMBIENTAL EN LA ANTÁRTIDA
CON ORIENTACIÓN EN CONTROL DE MEDIOS DE PAGOS DEL TESORO NACIONAL
CON ORIENTACIÓN EN CONTROL DE SISTEMAS
CON ORIENTACIÓN EN CONTROL MIGRATORIO
CON ORIENTACIÓN EN CONVENIOS ESTADÍSTICOS
CON ORIENTACIÓN EN COOPERACIÓN INTERNACIONAL DE LA SEGURIDAD
CON ORIENTACIÓN EN COOPERACIÓN INTERNACIONAL PARA LA CAPACITACIÓN Y FORMACIÓN EN DEFENSA NACIONAL
CON ORIENTACIÓN EN COOPERACIÓN Y ASISTENCIA HUMANITARIA
CON ORIENTACIÓN EN CORRECCIÓN Y EDICIÓN DE TEXTOS
CON ORIENTACIÓN EN CRÉDITO PÚBLICO
CON ORIENTACIÓN EN CUIDADO DEL PATRIMONIO NATURAL Y CULTURAL
CON ORIENTACIÓN EN CUIDADO Y ACOMPAÑAMIENTO DE PACIENTES
CON ORIENTACIÓN EN CUIDADOS DE ADULTOS MAYORES
CON ORIENTACIÓN EN DATOS METEOROLÓGICOS
CON ORIENTACIÓN EN DATOS Y ANTECEDENTES PENALES
CON ORIENTACIÓN EN DE LAVADO DE ACTIVOS EN EL MERCADO ASEGURADOR
CON ORIENTACIÓN EN DECLARACIONES JURADAS PATRIMONIALES

CON ORIENTACIÓN EN DEFENSA Y PROTECCIÓN DEL CONSUMIDOR
CON ORIENTACIÓN EN DEMARCACIÓN DE LÍMITES INTERNACIONALES
CON ORIENTACIÓN EN DEPORTES
CON ORIENTACIÓN EN DERECHO A LA IDENTIDAD BIOLÓGICA
CON ORIENTACIÓN EN DERECHO A LA IDENTIDAD DE NIÑOS DESAPARECIDOS
CON ORIENTACIÓN EN DERECHO AMBIENTAL Y RELACIONES INTERNACIONALES
CON ORIENTACIÓN EN DERECHO DE AUTOR
CON ORIENTACIÓN EN DERECHO INTERNACIONAL EN MATERIA DE DERECHOS HUMANOS
CON ORIENTACIÓN EN DERECHOS DE LAS PERSONAS CON DISCAPACIDAD
CON ORIENTACIÓN EN DESARME Y NO PROLIFERACIÓN DE ARMAS QUÍMICAS, BIOLÓGICAS Y NUCLEARES
CON ORIENTACIÓN EN DESARROLLO DE APLICACIONES PARA SISMOLOGÍA Y METADATOS SÍSMICOS
CON ORIENTACIÓN EN DESARROLLO DE CAPACIDADES EN SERVICIOS METEOROLÓGICOS
CON ORIENTACIÓN EN DESARROLLO DE GOBIERNOS LOCALES
CON ORIENTACIÓN EN DESARROLLO DE MATERIALES DE ORIGEN MINERAL
CON ORIENTACIÓN EN DESARROLLO DE MODELOS NUMÉRICOS DE DINÁMICA OCEÁNICA
CON ORIENTACIÓN EN DESARROLLO REGIONAL
CON ORIENTACIÓN EN DESARROLLOS CON MODELADO NUMÉRICO
CON ORIENTACIÓN EN DESARROLLOS EN METEOROLOGÍA AERONÁUTICA
CON ORIENTACIÓN EN DESERTIFICACIÓN Y MANEJO SOSTENIBLE DE LA TIERRA
CON ORIENTACIÓN EN DETERMINACIÓN DE LA CONDICIÓN DE PERSONA REFUGIADA Y/O APÁTRIDA
CON ORIENTACIÓN EN DEUDA EXTERNA
CON ORIENTACIÓN EN DIFUSIÓN DE PROGRAMAS DE ERRADICACIÓN DEL ANALFABETISMO DE JÓVENES Y ADULTOS
CON ORIENTACIÓN EN DIFUSIÓN Y COMUNICACIÓN DE LA EDUCACIÓN AMBIENTAL
CON ORIENTACIÓN EN DISEÑO DE ACTIVIDADES FORMATIVAS Y DE CAPACITACIÓN
CON ORIENTACIÓN EN DISEÑO DE CUESTIONARIOS CENSALES Y ENCUESTAS COMPLEMENTARIAS
CON ORIENTACIÓN EN DISEÑO DE ESTRATEGIAS DIRIGIDAS A FORTALECER LA EVALUACIÓN DE IMPACTO AMBIENTAL
CON ORIENTACIÓN EN DISEÑO Y GESTIÓN DE ESTRATEGIAS DE ABORDAJE SANITARIO
CON ORIENTACIÓN EN DISEÑO, DESARROLLO Y GESTIÓN DE LA PLANIFICACIÓN ESTRATÉGICA DE LA JURISDICCIÓN
CON ORIENTACIÓN EN DISEÑOS CARTOGRÁFICOS DIGITALES
CON ORIENTACIÓN EN DISPOSITIVOS DE CONSTATACIÓN DE INFRACCIONES
CON ORIENTACIÓN EN DIVERSIDAD SEXUAL Y GÉNERO CON PERSPECTIVA DE DERECHOS HUMANOS
CON ORIENTACIÓN EN DOCUMENTOS IDENTIFICATORIOS
CON ORIENTACIÓN EN DOCUMENTOS PAPEL, FÍLMICO Y SONORO
CON ORIENTACIÓN EN DOPING EQUINO
CON ORIENTACIÓN EN ECOFISIOLOGÍA Y BIOLOGÍA EXPERIMENTAL ANTÁRTICA
CON ORIENTACIÓN EN ECOLOGÍA DE MAMÍFEROS MARINOS ANTÁRTICOS
CON ORIENTACIÓN EN ECOLOGÍA DE POBLACIONES DE PINGÜINOS
CON ORIENTACIÓN EN ECOLOGÍA MARINA MICROBIANA
CON ORIENTACIÓN EN ECOLOGÍA TERRESTRE
CON ORIENTACIÓN EN ECOLOGÍA TRÓFICA Y REPRODUCTIVA DE AVES ANTÁRTICAS
CON ORIENTACIÓN EN ECOLOGÍA TRÓFICA Y REPRODUCTIVA DE PINGÜINOS

CON ORIENTACIÓN EN ECOLOGÍA URBANA
CON ORIENTACIÓN EN ECOSISTEMAS ACUÁTICOS
CON ORIENTACIÓN EN ECOTOXICOLOGÍA Y MICROBIOLOGÍA
CON ORIENTACIÓN EN EDICIÓN EN PUBLICACIONES GEOGRÁFICAS
CON ORIENTACIÓN EN EDUCACIÓN PARA PERSONAS CON DISCAPACIDAD
CON ORIENTACIÓN EN EDUCACIÓN SOCIAL Y CULTURAL
CON ORIENTACIÓN EN EDUCACIÓN TÉCNICO PROFESIONAL
CON ORIENTACIÓN EN EDUCACIÓN VIAL
CON ORIENTACIÓN EN EJERCICIO DEL PODER DE POLICÍA AMBIENTAL FEDERAL
CON ORIENTACIÓN EN EL SISTEMA NACIONAL DE LICENCIAS DE CONDUCIR
CON ORIENTACIÓN EN ELECTROENCEFALOGRAFÍA
CON ORIENTACIÓN EN ELECTROMEDICINA
CON ORIENTACIÓN EN ELECTRÓNICA DE INSTRUMENTAL Y CONTROL
CON ORIENTACIÓN EN EMISIONES GASEOSAS VEHICULARES
CON ORIENTACIÓN EN EMPLEABILIDAD DE LOS TRABAJADORES CON DISCAPACIDAD
CON ORIENTACIÓN EN EMPLEO
CON ORIENTACIÓN EN EMPLEO INDEPENDIENTE Y AUTOGESTIONADO
CON ORIENTACIÓN EN EMPLEO Y FORMACIÓN PROFESIONAL
CON ORIENTACIÓN EN ENERGÍAS
CON ORIENTACIÓN EN ENFERMERÍA
CON ORIENTACIÓN EN ENFERMERÍA DE TURISMO Y/O PASAJEROS
CON ORIENTACIÓN EN ENFERMERÍA EN REHABILITACIÓN PSICOFÍSICA
CON ORIENTACIÓN EN ENFOQUE SOCIAL EN PROYECTOS INTEGRALES DE VIVIENDA Y HÁBITAT
CON ORIENTACIÓN EN ENSAYOS DE ESTRUCTURAS Y MATERIALES
CON ORIENTACIÓN EN ENTIDADES ASEGURADORAS Y REASEGURADORAS
CON ORIENTACIÓN EN ENTIDADES DE BOMBEROS VOLUNTARIOS
CON ORIENTACIÓN EN ENTIDADES PARTICIPANTES EN EL RÉGIMEN DE DEDUCCIONES DE HABERES
CON ORIENTACIÓN EN EPIDEMIOLOGÍA E INCLUSIÓN SOCIAL DE PERSONAS CON DISCAPACIDAD
CON ORIENTACIÓN EN ERRADICACIÓN DEL TRABAJO INFANTIL Y PROTECCIÓN DEL TRABAJO ADOLESCENTE
CON ORIENTACIÓN EN ESCENARIO
CON ORIENTACIÓN EN ESPACIOS GEOGRÁFICOS DE INTERÉS ESTRATÉGICO PARA LA DEFENSA NACIONAL
CON ORIENTACIÓN EN ESPECIALISTA REGLAMENTACIÓN DE LA ACTIVIDAD ASEGURADORA
CON ORIENTACIÓN EN ESTADÍSTICA CRIMINAL
CON ORIENTACIÓN EN ESTADÍSTICA HOSPITALARIA DE REHABILITACIÓN PSICOFÍSICA
CON ORIENTACIÓN EN ESTADÍSTICAS VITIVINÍCOLAS Y DE ALCOHOLES
CON ORIENTACIÓN EN ESTERILIZACIÓN
CON ORIENTACIÓN EN ESTRATEGIA, INNOVACIÓN Y RIESGO EN EL MERCADO DE CAPITALES
CON ORIENTACIÓN EN ESTRATEGIAS DE ABORDAJE EN PROBLEMÁTICAS SOCIALES DE NIÑEZ, ADOLESCENCIA Y FAMILIA
CON ORIENTACIÓN EN ESTRATEGIAS DE ABORDAJE TERRITORIAL DE PROBLEMÁTICAS SOCIALES
CON ORIENTACIÓN EN ESTRATEGIAS DE FINANCIAMIENTO
CON ORIENTACIÓN EN ESTRATEGIAS DE INCLUSIÓN SOCIAL
CON ORIENTACIÓN EN ESTRATEGIAS MIGRATORIAS

CON ORIENTACIÓN EN ESTRATEGIAS PARA EL DESARROLLO NACIONAL
CON ORIENTACIÓN EN ESTRATEGIAS PREVENTIVAS EN MATERIA DE MANEJO DEL FUEGO
CON ORIENTACIÓN EN ESTRATEGIAS SOCIALES Y PROGRAMAS DE HÁBITAT
CON ORIENTACIÓN EN ESTRETEGIAS SOCIALES Y PROYECTOS DE HÁBITAT
CON ORIENTACIÓN EN ESTUDIO DE LAS CONDUCTAS SOCIALES
CON ORIENTACIÓN EN ESTUDIOS Y ESTADÍSTICAS DEL SEGURO
CON ORIENTACIÓN EN ESTUDIOS Y ESTADÍSTICAS LABORALES
CON ORIENTACIÓN EN ÉTICA EN EL EJERCICIO DE LA FUNCIÓN PÚBLICA
CON ORIENTACIÓN EN EVALUACIÓN AMBIENTAL
CON ORIENTACIÓN EN EVALUACIÓN AMBIENTAL EN LOS ECOSISTEMAS ACUÁTICOS
CON ORIENTACIÓN EN EVALUACIÓN DE ENTIDADES ASEGURADORAS
CON ORIENTACIÓN EN EVALUACIÓN DE GASTOS DEL PERSONAL
CON ORIENTACIÓN EN EVALUACIÓN DE IMPACTO AMBIENTAL
CON ORIENTACIÓN EN EVALUACIÓN DE LA ACTIVIDAD TEATRAL
CON ORIENTACIÓN EN EVALUACIÓN EDUCATIVA
CON ORIENTACIÓN EN EVALUACIÓN FISIOLÓGICA PARA DEPORTISTAS
CON ORIENTACIÓN EN EVALUACIÓN PRESUPUESTARIA
CON ORIENTACIÓN EN EVALUACIÓN PRESUPUESTARIA DE DAÑOS EN SITUACIONES DE EMERGENCIAS Y DESASTRES
CON ORIENTACIÓN EN EVALUACIÓN UNIVERSITARIA
CON ORIENTACIÓN EN EVALUACIÓN Y ASESORAMIENTO DE PROCESOS COMPLEJOS EN MATERIA JURÍDICA
CON ORIENTACIÓN EN EVALUACIÓN Y MONITOREO DE PROGRAMAS SOCIALES
CON ORIENTACIÓN EN EXTENSIÓN CULTURAL UNIVERSITARIA
CON ORIENTACIÓN EN EXTENSIÓN EDUCATIVA
CON ORIENTACIÓN EN FARMACIA
CON ORIENTACIÓN EN FENÓMENOS METEOROLOGICOS MARINOS Y GLACIOLOGÍA MARINA
CON ORIENTACIÓN EN FIDEICOMISO PARA LA REFINANCIACIÓN
CON ORIENTACIÓN EN FINANZAS PROVINCIALES
CON ORIENTACIÓN EN FISCALIZACIÓN DE COMERCIALIZACIÓN Y CULTIVO DE SEMILLA
CON ORIENTACIÓN EN FISCALIZACIÓN DE FARMACIAS
CON ORIENTACIÓN EN FISCALIZACIÓN DE MUELLE
CON ORIENTACIÓN EN FISCALIZACIÓN DE PRODUCCIÓN, ELABORACIÓN, COMERCIALIZACIÓN, TRANSPORTE Y MANIPULACIÓN DE PRODUCTOS VITIVINÍCOLAS Y ALCOHOLES
CON ORIENTACIÓN EN FISCALIZACIÓN DE PROGRAMAS DE EMPLEO Y FORMACIÓN PROFESIONAL
CON ORIENTACIÓN EN FISCALIZACIÓN DE SUBSIDIOS, BECAS Y APORTES PARA EL FOMENTO DE LA ACTIVIDAD TEATRAL
CON ORIENTACIÓN EN FISCALIZACIÓN DEL TRABAJO INFANTIL, ADOLESCENTE E INDICIOS DE EXPLOTACIÓN LABORAL
CON ORIENTACIÓN EN FISCALIZACIÓN DEL TRABAJO Y LA SEGURIDAD SOCIAL
CON ORIENTACIÓN EN FISCALIZACIÓN MÉDICA
CON ORIENTACIÓN EN FISCALIZACIÓN PESQUERA
CON ORIENTACIÓN EN FISCALIZACIÓN PORTUARIA, MARÍTIMA, FLUVIAL Y LACUSTRE
CON ORIENTACIÓN EN FISCALIZACIÓN VITIVINÍCOLA Y ALCOHOLES
CON ORIENTACIÓN EN FISCALIZACIONES AMBIENTALES

CON ORIENTACIÓN EN FÍSICA EXPERIMENTAL Y METROLOGÍA
CON ORIENTACIÓN EN FISICOQUÍMICA ATMOSFÉRICA
CON ORIENTACIÓN EN FISIOLOGÍA VEGETAL
CON ORIENTACIÓN EN FITOREMEDIACIÓN
CON ORIENTACIÓN EN FLUJO DE INFORMACIÓN METEOROLÓGICA
CON ORIENTACIÓN EN FOMENTO Y PROMOCIÓN DE ACTIVIDADES TEATRALES
CON ORIENTACIÓN EN FONDO DE RESERVA DE LA LEY DE RIESGOS DE TRABAJO
CON ORIENTACIÓN EN FONDOS DOCUMENTALES
CON ORIENTACIÓN EN FONDOS DOCUMENTALES DEL ARCHIVO GENERAL DE LA NACIÓN
CON ORIENTACIÓN EN FONDOS DOCUMENTALES Y ARCHIVOS SOBRE DERECHOS HUMANOS
CON ORIENTACIÓN EN FORESTACIÓN
CON ORIENTACIÓN EN FORMACIÓN EN DEFENSA NACIONAL
CON ORIENTACIÓN EN FORMACIÓN SINDICAL
CON ORIENTACIÓN EN FORMACIÓN VIAL
CON ORIENTACIÓN EN FORMACIÓN Y CAPACITACIÓN EN DERECHOS HUMANOS
CON ORIENTACIÓN EN FORMACIÓN Y CARRERA DE LAS FUERZAS DE POLICIALES Y DE SEGURIDAD FEDERALES
CON ORIENTACIÓN EN FORMACIÓN Y DESARROLLO EN CIENCIAS NATURALES
CON ORIENTACIÓN EN FORTALECIMIENTO DE LA GESTIÓN MIGRATORIA
CON ORIENTACIÓN EN FORTALECIMIENTO DE LAS CAPACIDADES ESTATALES DE GESTIÓN
CON ORIENTACIÓN EN FORTALECIMIENTO INSTITUCIONAL E INTEGRIDAD EN LA FUNCIÓN PÚBLICA
CON ORIENTACIÓN EN GASES VEHICULARES
CON ORIENTACIÓN EN GÉNERO EN EL ÁMBITO DE LA DEFENSA NACIONAL
CON ORIENTACIÓN EN GÉNERO Y DIVERSIDAD EN EL ÁMBITO DE LA SEGURIDAD
CON ORIENTACIÓN EN GENÉTICA DE POBLACIONES
CON ORIENTACIÓN EN GENÉTICA FORENSE
CON ORIENTACIÓN EN GENÉTICA MOLECULAR
CON ORIENTACIÓN EN GEODESIA
CON ORIENTACIÓN EN GEOFÍSICA APLICADA A LA ATMÓSFERA
CON ORIENTACIÓN EN GEOGRAFÍA
CON ORIENTACIÓN EN GEOGRAFÍA DE LAS ÁREAS PROTEGIDAS
CON ORIENTACIÓN EN GEOLOGÍA
CON ORIENTACIÓN EN GEOLOGÍA APLICADA
CON ORIENTACIÓN EN GEOLOGÍA DE ÁREAS PROTEGIDAS
CON ORIENTACIÓN EN GEORREFERENCIACIÓN DE SUELO
CON ORIENTACIÓN EN GEOTECNIA
CON ORIENTACIÓN EN GESTIÓN AMBIENTAL
CON ORIENTACIÓN EN GESTIÓN AMBIENTAL DEL AGUA Y LOS ECOSISTEMAS ACUÁTICOS
CON ORIENTACIÓN EN GESTIÓN AMBIENTAL MINERA
CON ORIENTACIÓN EN GESTIÓN CONSULAR
CON ORIENTACIÓN EN GESTIÓN DE ACTIVIDADES FORMATIVAS Y DE CAPACITACIÓN
CON ORIENTACIÓN EN GESTIÓN DE ACTIVIDADES FORMATIVAS Y DE CAPACITACIÓN EN ENTORNOS VIRTUALES
CON ORIENTACIÓN EN GESTIÓN DE ÁREAS MARINAS PROTEGIDAS
CON ORIENTACIÓN EN GESTIÓN DE BÚSQUEDA DE PERSONAS DESAPARECIDAS O EXTRAVIADAS

CON ORIENTACIÓN EN GESTIÓN DE CALIDAD DE LOS PROCESOS MIGRATORIOS
CON ORIENTACIÓN EN GESTIÓN DE COBRANZAS DEL SECTOR PÚBLICO NACIONAL Y PROVINCIAL
CON ORIENTACIÓN EN GESTIÓN DE CUSTODIAS Y DETENIDOS
CON ORIENTACIÓN EN GESTIÓN DE DATOS FÍSICOS Y BIOLÓGICOS MARINOS
CON ORIENTACIÓN EN GESTIÓN DE DENUNCIAS DE DELITOS FEDERALES
CON ORIENTACIÓN EN GESTIÓN DE FIDEICOMISOS FINANCIEROS Y FONDOS COMUNES DE INVERSIÓN
CON ORIENTACIÓN EN GESTIÓN DE INFORMACIÓN, EMPLEO Y CAPACITACIÓN PÚBLICA
CON ORIENTACIÓN EN GESTIÓN DE LA DEUDA PÚBLICA
CON ORIENTACIÓN EN GESTIÓN DE LA INFORMACIÓN EN RELACIONES LABORALES
CON ORIENTACIÓN EN GESTIÓN DE LAS MIGRACIONES
CON ORIENTACIÓN EN GESTIÓN DE MEDIOS DE PAGOS DEL TESORO NACIONAL
CON ORIENTACIÓN EN GESTIÓN DE OFERTA PÚBLICA Y/O EMISIÓN DE VALORES NEGOCIABLES
CON ORIENTACIÓN EN GESTIÓN DE PROCESOS DE SELECCIÓN DEL PERSONAL
CON ORIENTACIÓN EN GESTIÓN DE PROYECTOS METEOROLÓGICOS
CON ORIENTACIÓN EN GESTIÓN DE PROYECTOS PARA PERSONAS CON DISCAPACIDAD
CON ORIENTACIÓN EN GESTIÓN DE RECURSOS SANITARIOS
CON ORIENTACIÓN EN GESTIÓN DE RESIDUOS PELIGROSOS
CON ORIENTACIÓN EN GESTIÓN DE RIESGOS DE DESASTRES
CON ORIENTACIÓN EN GESTIÓN DEL FINANCIAMIENTO DE PARTIDOS POLÍTICOS
CON ORIENTACIÓN EN GESTIÓN DEL MEDIO AMBIENTE Y TURISMO ANTÁRTICO
CON ORIENTACIÓN EN GESTIÓN DEL RIESGO Y PROTECCIÓN CIVIL
CON ORIENTACIÓN EN GESTIÓN DOCUMENTAL Y ARCHIVO DE DOCUMENTACIÓN SOBRE EL QUEBRANTAMIENTO DE DERECHOS HUMANOS EN LA ARGENTINA
CON ORIENTACIÓN EN GESTIÓN E INVESTIGACIÓN EN EL MARCO DE POLÍTICAS DE MEMORIA, VERDAD Y JUSTICIA
CON ORIENTACIÓN EN GESTIÓN ELECTORAL
CON ORIENTACIÓN EN GESTIÓN FAUNA
CON ORIENTACIÓN EN GESTIÓN INTEGRADA DE LOS RECURSOS HÍDRICOS
CON ORIENTACIÓN EN GESTIÓN INTEGRADA DEL RIESGO HÍDRICO
CON ORIENTACIÓN EN GESTIÓN INTEGRAL DE EMERGENCIAS Y DESASTRES
CON ORIENTACIÓN EN GESTIÓN INTEGRAL DE RESIDUOS PELIGROSOS
CON ORIENTACIÓN EN GESTIÓN LEGAL DE ASUNTOS BILATERALES Y MULTILATERALES PARA LA DEFENSA
CON ORIENTACIÓN EN GESTIÓN LEGAL DE LAS SOCIEDADES COMERCIALES Y ENTIDADES CIVILES
CON ORIENTACIÓN EN GESTIÓN LEGAL DE LOS PROCESOS DE SELECCIÓN
CON ORIENTACIÓN EN GESTIÓN LEGAL DE PROYECTOS DE FORTALECIMIENTO INSTITUCIONAL, EMPLEO PÚBLICO Y CAPACIDADES ESTATALES
CON ORIENTACIÓN EN GESTIÓN LEGAL EN MATERIA DE EMPLEO PÚBLICO Y RECURSOS HUMANOS
CON ORIENTACIÓN EN GESTIÓN LEGAL EN MATERIA SALARIAL
CON ORIENTACIÓN EN GESTIÓN TERRITORIAL DE LA PROMOCIÓN DEL EMPLEO Y LA FORMACIÓN PROFESIONAL
CON ORIENTACIÓN EN GESTIÓN TERRITORIAL DE POLÍTICAS DE TRABAJO
CON ORIENTACIÓN EN GESTIÓN TERRITORIAL DE TRABAJO, EMPLEO Y SEGURIDAD SOCIAL
CON ORIENTACIÓN EN GESTIÓN UNIVERSITARIA

CON ORIENTACIÓN EN GESTIÓN Y ANÁLISIS DEL SISTEMA DE SALUD
CON ORIENTACIÓN EN GESTIÓN Y DESARROLLO DE SISTEMAS INFORMÁTICOS
CON ORIENTACIÓN EN GESTIÓN Y DESARROLLO DE SISTEMAS INFORMÁTICOS HIDROGRÁFICOS
CON ORIENTACIÓN EN GESTIÓN Y DIGITALIZACIÓN DE DOCUMENTACIÓN FINANCIERA
CON ORIENTACIÓN EN GESTIÓN Y REINGENIERÍA DEL SISTEMA DE REGISTRO DE TRANSACCIONES
CON ORIENTACIÓN EN GESTIONES ECONÓMICAS DE SUBSIDIOS POR REINTEGRO DE OBRAS SOCIALES
CON ORIENTACIÓN EN GESTIONES PRESTACIONALES DE SUBSIDIOS POR REINTEGRO DE OBRAS SOCIALES
CON ORIENTACIÓN EN GLACIOLOGÍA
CON ORIENTACIÓN EN GLACIOLOGÍA MARINA
CON ORIENTACIÓN EN GLACIOLOGÍA MARINA Y BASE DE DATOS MARINOS
CON ORIENTACIÓN EN HÁBITAT Y URBANIZACIÓN
CON ORIENTACIÓN EN HEMATOLOGÍA
CON ORIENTACIÓN EN HEMOTERAPIA
CON ORIENTACIÓN EN HIDRÁULICA DE OBRAS
CON ORIENTACIÓN EN HIDRÁULICA FLUVIAL
CON ORIENTACIÓN EN HIDRÁULICA MARÍTIMA
CON ORIENTACIÓN EN HIDROGEOLOGÍA
CON ORIENTACIÓN EN HIDROGRAFÍA Y CARTOLOGÍA
CON ORIENTACIÓN EN HIDROINFORMÁTICA
CON ORIENTACIÓN EN HIDROLOGÍA URBANA
CON ORIENTACIÓN EN HIDROQUÍMICA
CON ORIENTACIÓN EN HISTOLOGÍA
CON ORIENTACIÓN EN HISTORIA ANTÁRTICA
CON ORIENTACIÓN EN HOMOLOGACIÓN DE TÍTULOS Y CERTIFICADOS
CON ORIENTACIÓN EN ICTIOLOGÍA ANTÁRTICA
CON ORIENTACIÓN EN IDENTIDAD EN CASO DE APROPIACION DE MENORES DE EDAD
CON ORIENTACIÓN EN IDENTIFICACIÓN, CLASIFICACIÓN Y DESCRIPCIÓN
CON ORIENTACIÓN EN IGUALDAD Y DIVERSIDAD
CON ORIENTACIÓN EN IMÁGENES DIGITALES
CON ORIENTACIÓN EN IMPACTO AMBIENTAL
CON ORIENTACIÓN EN IMPUESTOS
CON ORIENTACIÓN EN INCENTIVOS PROMOCIONALES ECONÓMICOS
CON ORIENTACIÓN EN INCLUSIÓN DE PERSONAS CON DISCAPACIDAD
CON ORIENTACIÓN EN INCLUSIÓN EN EL MUNDO LABORAL
CON ORIENTACIÓN EN INCLUSIÓN FINANCIERA Y FINANCIAMIENTO SOCIAL
CON ORIENTACIÓN EN INFORMACIÓN AGROPECUARIA
CON ORIENTACIÓN EN INFORMACIÓN FINANCIERA, PRESUPUESTARIA Y CONTABLE
CON ORIENTACIÓN EN INFORMACIÓN GEOESPACIAL
CON ORIENTACIÓN EN INFORMACIÓN GEOGRÁFICA
CON ORIENTACIÓN EN INFORMACIÓN JURÍDICA
CON ORIENTACIÓN EN INFORMACIÓN PÚBLICA E INFORMACIÓN JUDICIAL
CON ORIENTACIÓN EN INFORMACIÓN REFERIDA A PROCESOS PENALES
CON ORIENTACIÓN EN INFRACCIONES AMBIENTALES

CON ORIENTACIÓN EN INFRAESTRUCTURA DE DATOS ESPACIALES
CON ORIENTACIÓN EN INGENIERÍA SISMORESISTENTE
CON ORIENTACIÓN EN INGRESOS PÚBLICOS
CON ORIENTACIÓN EN INGRESOS Y EGRESOS EN CENTROS DE FRONTERA
CON ORIENTACIÓN EN INNOVACIÓN AMBIENTAL
CON ORIENTACIÓN EN INNOVACIÓN PÚBLICA
CON ORIENTACIÓN EN INNOVACIÓN SISTÉMICA EN CIENCIAS DEL MAR
CON ORIENTACIÓN EN INSCRIPCIÓN Y FISCALIZACIÓN DE SOCIEDADES NACIONALES Y EXTRANJERAS
CON ORIENTACIÓN EN INSCRIPCIÓN Y FISCALIZACIÓN LEGAL DE SOCIEDADES NACIONALES Y EXTRANJERAS
CON ORIENTACIÓN EN INSPECCIONES AMBIENTALES
CON ORIENTACIÓN EN INSTITUCIONES UNIVERSITARIAS
CON ORIENTACIÓN EN INSTRUCCIÓN DE SUMARIOS A ENTIDADES DEL MERCADO DE CAPITALES
CON ORIENTACIÓN EN INSTRUMENTACIÓN QUIRÚRGICA
CON ORIENTACIÓN EN INSTRUMENTAL DE MEDICIÓN DE VARIABLES DE LA ATMÓSFERA
CON ORIENTACIÓN EN INSTRUMENTOS REGISTRABLES
CON ORIENTACIÓN EN INTEGRACIÓN LABORAL Y EDUCATIVA DE PERSONAS CON DISCAPACIDAD
CON ORIENTACIÓN EN INTEGRIDAD, TRANSPARENCIA Y ÉTICA PÚBLICA
CON ORIENTACIÓN EN INTELIGENCIA ARTIFICIAL
CON ORIENTACIÓN EN INTERCULTURALIDAD Y EQUIDAD RACIAL PARA POBLACIONES MIGRANTES Y REFUGIADAS
CON ORIENTACIÓN EN INTERNACIONALIZACIÓN Y EVOLUCIÓN HISTÓRICA DE MERCADOS
CON ORIENTACIÓN EN INTERPRETACIÓN Y ASISTENCIA NORMATIVA PARA LA GESTIÓN DEL EMPLEO PÚBLICO
CON ORIENTACIÓN EN INTERVENCIONES SOCIALES CON POBLACIÓN MIGRANTE
CON ORIENTACIÓN EN INVESTIGACIÓN ESPECIALIZADA EN OPERACIONES DEL MERCADO DE CAPITALES Y DERIVADOS
CON ORIENTACIÓN EN INVESTIGACIÓN Y DESARROLLO PESQUERO
CON ORIENTACIÓN EN INVESTIGACIÓN, ADMISIÓN Y DERIVACIÓN EN MATERIA LEGAL DE HECHOS DE CORRUPCIÓN
CON ORIENTACIÓN EN JUSTICIA Y DERECHOS HUMANOS
CON ORIENTACIÓN EN LA FISCALIZACIÓN DEL TRABAJO
CON ORIENTACIÓN EN LABORATORIO
CON ORIENTACIÓN EN LABORATORIO VITIVINÍCOLA Y ALCOHOLES
CON ORIENTACIÓN EN LABORATORIOS
CON ORIENTACIÓN EN LENGUA DE SEÑAS ARGENTINA APLICADAS AL TURISMO
CON ORIENTACIÓN EN LEYES REPARATORIAS POR CRÍMENES DE LESA HUMANIDAD
CON ORIENTACIÓN EN LIMNOLOGÍA
CON ORIENTACIÓN EN LIQUIDACIÓN DE PRESTACIONES DE SALUD
CON ORIENTACIÓN EN LIQUIDACIÓN DE PRESTACIONES DE SALUD PARA PERSONAS CON DISCAPACIDAD
CON ORIENTACIÓN EN LOS REGÍMENES DE LA SEGURIDAD SOCIAL
CON ORIENTACIÓN EN LUMINOTECNIA TEATRAL
CON ORIENTACIÓN EN MACROALGAS ANTÁRTICAS
CON ORIENTACIÓN EN MACROECONOMÍA

CON ORIENTACIÓN EN MANEJO DE SITUACIONES DE EMERGENCIA CON ORGANIZACIONES DE LA SOCIEDAD CIVIL
CON ORIENTACIÓN EN MANIOBRA ESCÉNICA DE CONCIERTOS
CON ORIENTACIÓN EN MARCOS DE REFERENCIA GEODÉSICOS
CON ORIENTACIÓN EN MATERIA CONTABLE E IMPOSITIVA DEL SECTOR PÚBLICO NACIONAL
CON ORIENTACIÓN EN MATERIALES DE ORIGEN MINERAL
CON ORIENTACIÓN EN MECÁNICA DENTAL
CON ORIENTACIÓN EN MEDIACIÓN, CONCILIACIÓN Y RESOLUCIÓN DE CONFLICTOS
CON ORIENTACIÓN EN MEDIO AMBIENTE Y RECURSOS HÍDRICOS
CON ORIENTACIÓN EN MEJORA DE LOS PROCESOS DE RESPUESTA A LA CIUDADANÍA
CON ORIENTACIÓN EN MERCADO DE CAPITALES
CON ORIENTACIÓN EN METALOGENIA
CON ORIENTACIÓN EN METEOROLOGÍA
CON ORIENTACIÓN EN METEOROLOGÍA AERONÁUTICA
CON ORIENTACIÓN EN METEOROLOGÍA MARINA
CON ORIENTACIÓN EN MICROBIOLOGÍA
CON ORIENTACIÓN EN MICROBIOLOGÍA DE AGUAS CONTINENTALES ANTÁRTICAS
CON ORIENTACIÓN EN MIGRACIONES INTERNACIONALES
CON ORIENTACIÓN EN MINERALOGÍA Y PETROGRAFÍA
CON ORIENTACIÓN EN MINORIDAD Y FAMILIA
CON ORIENTACIÓN EN MODELACIÓN FÍSICA HIDRÁULICA
CON ORIENTACIÓN EN MODELADO NUMÉRICO
CON ORIENTACIÓN EN MODELADO NUMÉRICO METEOROLÓGICO
CON ORIENTACIÓN EN MODELOS DIGITALES DE ELEVACIÓN
CON ORIENTACIÓN EN MODELOS Y PROYECCIONES DE VARIABLES MACROECONÓMICAS
CON ORIENTACIÓN EN MONITOREO DE CALIDAD AMBIENTAL
CON ORIENTACIÓN EN MONITOREO Y CONTROL DE LOS PROCESOS OPERATIVOS METEOROLÓGICOS
CON ORIENTACIÓN EN MONITOREO Y CONTROL DE PROCESOS OPERATIVOS METEOROLÓGICOS
CON ORIENTACIÓN EN MONITOREO Y EVALUACIÓN DE PROGRAMAS DE DESARROLLO HABITACIONAL
CON ORIENTACIÓN EN MONITOREO Y GESTIÓN DE PROYECTOS CIENTÍFICOS TECNOLÓGICOS EN EJECUCIÓN
CON ORIENTACIÓN EN MONITOREO Y PREVENCIÓN DE LA CALIDAD AMBIENTAL
CON ORIENTACIÓN EN MUSEOLOGÍA
CON ORIENTACIÓN EN MUSEOS
CON ORIENTACIÓN EN NEOTECTÓNICA Y PROCESAMIENTO DE SEÑALES SÍSMICAS
CON ORIENTACIÓN EN NÓMINA DE ASPIRANTES A GUARDA CON FINES ADOPTIVOS
CON ORIENTACIÓN EN NORMATIVA EN MATERIA DE DISCAPACIDAD
CON ORIENTACIÓN EN NUTRICIÓN
CON ORIENTACIÓN EN OBRAS CIENTÍFICAS, LITERARIAS, ARTÍSTICAS Y PUBLICACIONES PERIÓDICAS
CON ORIENTACIÓN EN OBRAS DE VIVIENDA, SOLUCIONES HABITACIONALES Y DE INFRAESTRUCTURA
CON ORIENTACIÓN EN OBSERVACIÓN DE LA ATMOSFERA
CON ORIENTACIÓN EN OBSERVACIÓN METEOROLÓGICA AERONÁUTICA
CON ORIENTACIÓN EN OBSERVACIÓN METEOROLÓGICA DE SUPERFICIE
CON ORIENTACIÓN EN OCEANOGRAFÍA

CON ORIENTACIÓN EN OCEANOGRAFÍA FÍSICA
CON ORIENTACIÓN EN OCEANOGRAFÍA FÍSICA ANTÁRTICA
CON ORIENTACIÓN EN OCEANOGRAFIA GENERAL
CON ORIENTACIÓN EN OPERACIÓN DE VIDEOS Y AUDIOVISUALES
CON ORIENTACIÓN EN OPERACIÓN, CALIBRACIÓN Y MANTENIMIENTO DE SISTEMAS SÍSMICOS DIGITALES
CON ORIENTACIÓN EN OPERACIONES SOSPECHOSAS DEL MERCADO DE CAPITALES
CON ORIENTACIÓN EN OPERACIONES Y PROCESOS SUSTANTIVOS DE TESORERÍA GENERAL DE LA NACIÓN
CON ORIENTACIÓN EN ORDENAMIENTO TERRITORIAL
CON ORIENTACIÓN EN ORDENAMIENTO TERRITORIAL Y DESARROLLO SOSTENIBLE
CON ORIENTACIÓN EN ORDENAMIENTO Y GESTIÓN DE ESPACIOS MARÍTIMOS
CON ORIENTACIÓN EN PARTICIPACIÓN CIUDADANA
CON ORIENTACIÓN EN PATOLOGÍAS PARASITARIAS DE AVES ANTÁRTICAS
CON ORIENTACIÓN EN PATRIMONIO BIBLIOGRAFICO
CON ORIENTACIÓN EN PATRIMONIO BIBLIOGRÁFICO Y DOCUMENTAL
CON ORIENTACIÓN EN PELIGROSIDAD GEOLÓGICA
CON ORIENTACIÓN EN PERSPECTIVA DE GÉNERO
CON ORIENTACIÓN EN PESQUERÍA DE INVERTEBRADOS
CON ORIENTACIÓN EN PESQUERÍA DE PECES
CON ORIENTACIÓN EN PESQUERÍAS
CON ORIENTACIÓN EN PLANES Y PROGRAMAS DE SALUD
CON ORIENTACIÓN EN PLANIFICACIÓN DE ACTIVIDADES DEPORTIVAS
CON ORIENTACIÓN EN PODOLOGÍA DEPORTIVA
CON ORIENTACIÓN EN POLÍTICA CRIMINAL
CON ORIENTACIÓN EN POLÍTICA DE SUELO Y DESARROLLOS HABITACIONALES
CON ORIENTACIÓN EN POLÍTICA FISCAL Y DE INGRESOS
CON ORIENTACIÓN EN POLÍTICAS COMERCIALES
CON ORIENTACIÓN EN POLÍTICAS DE MEMORIA, VERDAD Y JUSTICIA
CON ORIENTACIÓN EN POLÍTICAS MUNICIPALES PARA EL DESARROLLO LOCAL
CON ORIENTACIÓN EN POLÍTICAS PÚBLICAS DE EMPLEO
CON ORIENTACIÓN EN PRÁCTICAS CARDIOLÓGICAS
CON ORIENTACIÓN EN PRECURSORES QUÍMICOS
CON ORIENTACIÓN EN PREPARACIÓN DE MATERIALES PARA RELEVAMIENTOS ESTADÍSTICOS Y CENSOS
CON ORIENTACIÓN EN PRESERVACIÓN AMBIENTAL
CON ORIENTACIÓN EN PRESERVACIÓN INTEGRAL EN BIBLIOTECA
CON ORIENTACIÓN EN PRESTACIONES BÁSICAS DE ATENCIÓN INTEGRAL PARA LAS PERSONAS CON DISCAPACIDAD
CON ORIENTACIÓN EN PRESTACIONES DE SALUD
CON ORIENTACIÓN EN PRESUPUESTO Y FINANZAS PARA GOBIERNOS LOCALES
CON ORIENTACIÓN EN PREVENCIÓN DE CONSUMOS PROBLEMÁTICOS
CON ORIENTACIÓN EN PREVENCIÓN DE LA VIOLENCIA INSTITUCIONAL DE LAS FUERZAS DE SEGURIDAD
CON ORIENTACIÓN EN PREVENCIÓN DE LAVADO DE ACTIVOS EN EL MERCADO ASEGURADOR

CON ORIENTACIÓN EN PREVENCIÓN DEL DELITO Y LAS VIOLENCIAS
CON ORIENTACIÓN EN PREVENCIÓN DEL LAVADO DE ACTIVOS Y/O FINANCIACIÓN DEL TERRORISMO
CON ORIENTACIÓN EN PREVENCIÓN Y ERRADICACIÓN DE LA VIOLENCIA POR MOTIVOS DE GÉNERO
CON ORIENTACIÓN EN PREVENCIÓN, PROTECCIÓN Y ASISTENCIA A LAS PERSONAS VÍCTIMAS DE TRATA Y EXPLOTACIÓN DE PERSONAS
CON ORIENTACIÓN EN PRIMERA INFANCIA
CON ORIENTACIÓN EN PROCEDIMIENTOS Y PROCESOS DE OBSERVACIÓN METEOROLÓGICA
CON ORIENTACIÓN EN PROCESAMIENTO DE DATOS DEL SEGUIMIENTO TÉCNICO DE PROGRAMAS DE EMPLEO
CON ORIENTACIÓN EN PROCESAMIENTO DE MINERALES
CON ORIENTACIÓN EN PROCESOS AEROFOTOGRAFÍCOS DIGITALES
CON ORIENTACIÓN EN PROCESOS DE EVALUACIÓN DEL MERCADO ASEGURADOR
CON ORIENTACIÓN EN PROCESOS DE EVALUACIÓN EN SEGUROS Y REASEGUROS
CON ORIENTACIÓN EN PROCESOS LIQUIDATORIOS DE ENTIDADES DE SEGUROS Y REASEGUROS
CON ORIENTACIÓN EN PROCURACIÓN Y TRASPLANTE
CON ORIENTACIÓN EN PRODUCCIÓN CARTOGRÁFICA
CON ORIENTACIÓN EN PRODUCTORES ASESORES DE SEGUROS
CON ORIENTACIÓN EN PRODUCTORES ASESORES DE SEGUROS Y ASPIRANTES
CON ORIENTACIÓN EN PRODUCTOS DE SENSORAMIENTO REMOTO
CON ORIENTACIÓN EN PRODUCTOS FOTOGRAFÉTICOS
CON ORIENTACIÓN EN PROGRAMACIÓN ARTÍSTICA
CON ORIENTACIÓN EN PROGRAMACIÓN DE PAGOS DEL TESORO NACIONAL
CON ORIENTACIÓN EN PROGRAMACIÓN FINANCIERA DEL TESORO NACIONAL
CON ORIENTACIÓN EN PROGRAMAS DE FINALIZACIÓN DE TESIS
CON ORIENTACIÓN EN PROGRAMAS DE VIVIENDA Y HÁBITAT EN EL ÁMBITO RURAL
CON ORIENTACIÓN EN PROGRAMAS DEPORTIVOS INSTITUCIONALES
CON ORIENTACIÓN EN PROGRAMAS EDUCATIVOS
CON ORIENTACIÓN EN PROGRAMAS INTERNACIONALES DE HÁBITAT
CON ORIENTACIÓN EN PROGRAMAS Y PROYECTOS AMBIENTALES
CON ORIENTACIÓN EN PROMOCIÓN CULTURAL DE DERECHOS HUMANOS
CON ORIENTACIÓN EN PROMOCIÓN DE HÁBITOS ALIMENTARIOS SALUDABLES EN EL ÁMBITO LABORAL
CON ORIENTACIÓN EN PROMOCIÓN DE LA SALUD
CON ORIENTACIÓN EN PROMOCIÓN DE LA SALUD Y EMERGENCIAS SANITARIAS
CON ORIENTACIÓN EN PROMOCIÓN DE LOS DERECHOS HUMANOS
CON ORIENTACIÓN EN PROMOCIÓN DEL ACCESO A LA VIVIENDA, SERVICIOS BÁSICOS Y EQUIPAMIENTO COMUNITARIO
CON ORIENTACIÓN EN PROMOCIÓN Y DIFUSIÓN DE LOS DERECHOS HUMANOS
CON ORIENTACIÓN EN PROMOCIÓN Y FORTALECIMIENTO PARA EL ACCESO A LA JUSTICIA
CON ORIENTACIÓN EN PROMOCIÓN Y PROTECCIÓN DE LOS DERECHOS DE LAS PERSONAS CON DISCAPACIDAD
CON ORIENTACIÓN EN PROMOCIÓN Y PROTECCIÓN DEL EMPLEO
CON ORIENTACIÓN EN PRONÓSTICO DEL TIEMPO Y AVISOS
CON ORIENTACIÓN EN PROPIEDAD INMUEBLE
CON ORIENTACIÓN EN PROTECCIÓN A TESTIGOS E IMPUTADOS

CON ORIENTACIÓN EN PROTECCIÓN DE GRUPOS EN SITUACIÓN DE VULNERABILIDAD
CON ORIENTACIÓN EN PRÓTESIS DENTAL
CON ORIENTACIÓN EN PROYECCIONES Y ESTADÍSTICAS PRESUPUESTARIAS
CON ORIENTACIÓN EN PROYECTOS DE INNOVACIÓN PÚBLICA
CON ORIENTACIÓN EN PROYECTOS DE INVESTIGACIÓN BIBLIOGRÁFICA
CON ORIENTACIÓN EN PROYECTOS DEL CONSEJO FEDERAL
CON ORIENTACIÓN EN PROYECTOS DEL SISTEMA DE TESORERÍA
CON ORIENTACIÓN EN PROYECTOS MULTILATERALES EN MATERIA DE TRABAJO, EMPLEO Y SEGURIDAD SOCIAL
CON ORIENTACIÓN EN PROYECTOS TRANSVERSALES DE RECURSOS HUMANOS
CON ORIENTACIÓN EN PSICOMOTRICIDAD
CON ORIENTACIÓN EN PUBLICACIÓN Y DIFUSIÓN INTERINSTITUCIONAL DE INVESTIGACIONES SOBRE DATOS GENÉTICOS
CON ORIENTACIÓN EN PUEBLOS ORIGINARIOS HABITANTES DE CUENCAS FORESTALES
CON ORIENTACIÓN EN PUESTA EN ESCENA
CON ORIENTACIÓN EN QUÍMICA AMBIENTAL
CON ORIENTACIÓN EN QUÍMICA ANALÍTICA DE AGUAS Y DE EFLUENTES
CON ORIENTACIÓN EN QUÍMICA ANALÍTICA DE ROCAS
CON ORIENTACIÓN EN RADIOLOGÍA
CON ORIENTACIÓN EN READAPTACIÓN SOCIAL
CON ORIENTACIÓN EN RECLAMOS CONTABLES DEL USUARIO DEL SISTEMA DE SALUD
CON ORIENTACIÓN EN RECLAMOS DE PRESTACIONES PARA PERSONAS CON DISCAPACIDAD
CON ORIENTACIÓN EN RECLAMOS Y TRÁMITES DE USUARIOS DEL SISTEMA DE SALUD
CON ORIENTACIÓN EN RECUPERACIÓN PRODUCTIVA
CON ORIENTACIÓN EN RECURSOS HÍDRICOS
CON ORIENTACIÓN EN RECURSOS NATURALES
CON ORIENTACIÓN EN RECURSOS RURALES Y GANADEROS
CON ORIENTACIÓN EN REDES DE OBSERVACIÓN DEL SISTEMA TERRESTRE
CON ORIENTACIÓN EN REDES Y SISTEMAS DE PROCESAMIENTO SÍSMICO
CON ORIENTACIÓN EN RÉGIMENES ESPECIALES
CON ORIENTACIÓN EN REGISTRO DE INFRACTORES A LA LEY DEL DEPORTE N° 20.655
CON ORIENTACIÓN EN REGLAMENTACIÓN DE LA ACTIVIDAD ASEGURADORA
CON ORIENTACIÓN EN REHABILITACIÓN PSICOFÍSICA
CON ORIENTACIÓN EN REHABILITACIÓN PSICOFÍSICA Y MOTORA
CON ORIENTACIÓN EN REHABILITACIÓN PSICOFÍSICA, DIAGNÓSTICO Y TRATAMIENTO
CON ORIENTACIÓN EN REHABILITACIÓN PSICOFÍSICA, MOTORA Y VISCERAL
CON ORIENTACIÓN EN RELACIONES CON LA SOCIEDAD CIVIL Y DESARROLLO COMUNITARIO
CON ORIENTACIÓN EN RELACIONES DE CONSUMO
CON ORIENTACIÓN EN RELACIONES INSTITUCIONALES PARA LA ANTICORRUPCIÓN
CON ORIENTACIÓN EN RELACIONES Y REGULACIONES DEL TRABAJO
CON ORIENTACIÓN EN RELEVAMIENTO Y ANÁLISIS DOCUMENTAL DE LAS FUERZAS ARMADAS
CON ORIENTACIÓN EN RELEVAMIENTO Y ANÁLISIS ESTADÍSTICO
CON ORIENTACIÓN EN RELEVAMIENTO Y DISEÑO DE DOTACIONES
CON ORIENTACIÓN EN RELEVAMIENTOS DE DATOS ESTADÍSTICOS Y CENSOS
CON ORIENTACIÓN EN RELEVAMIENTOS TOPOGRÁFICOS Y BATIMÉTRICOS

CON ORIENTACIÓN EN SALUD MENTAL Y DERECHOS HUMANOS
CON ORIENTACIÓN EN SANIDAD MILITAR
CON ORIENTACIÓN EN SECTOR EXTERNO Y FINANCIERO
CON ORIENTACIÓN EN SEGUIMIENTO DE PROGRAMAS DE VIVIENDA
CON ORIENTACIÓN EN SEGUIMIENTO VECTORIAL E INSPECCIONES
CON ORIENTACIÓN EN SEGUIMIENTO Y EVALUACIÓN DE POLÍTICAS FISCALES
CON ORIENTACIÓN EN SEGURIDAD CIUDADANA
CON ORIENTACIÓN EN SEGURIDAD CIUDADANA Y POLÍTICA CRIMINAL
CON ORIENTACIÓN EN SEGURIDAD SOCIAL
CON ORIENTACIÓN EN SEGURIDAD VEHICULAR Y CONSTATAción DE INFRACCIONES
CON ORIENTACIÓN EN SEGURIDAD VIAL
CON ORIENTACIÓN EN SEGURIDAD Y DESARROLLO EN ZONAS DE FRONTERA E HIDROVÍAS
CON ORIENTACIÓN EN SEGUROS
CON ORIENTACIÓN EN SEGUROS Y REASEGUROS
CON ORIENTACIÓN EN SENSORES REMOTOS
CON ORIENTACIÓN EN SENSORES REMOTOS APLICADOS A LA CARTOGRAFÍA GEOLÓGICA
CON ORIENTACIÓN EN SERVICIO DE ENFERMERÍA A PERSONAS ALOJADAS EN ESTABLECIMIENTOS PENITENCIARIOS FEDERALES
CON ORIENTACIÓN EN SERVICIOS CLIMÁTICOS
CON ORIENTACIÓN EN SERVICIOS CLIMÁTICOS DEL SECTOR AGROPECUARIO
CON ORIENTACIÓN EN SERVICIOS CLIMÁTICOS PARA LOS RECURSOS HÍDRICOS
CON ORIENTACIÓN EN SERVICIOS CLIMÁTICOS PARA RECURSOS HÍDRICOS
CON ORIENTACIÓN EN SERVICIOS CLIMÁTICOS Y METEOROLOGÍA APLICADA
CON ORIENTACIÓN EN SERVICIOS HOSPITALARIOS
CON ORIENTACIÓN EN SERVICIOS MÉDICO/ASISTENCIALES
CON ORIENTACIÓN EN SISMOLOGÍA
CON ORIENTACIÓN EN SISMOLOGÍA ANTÁRTICA
CON ORIENTACIÓN EN SISMOLOGÍA, PROGRAMACIÓN Y AMENAZA SÍSMICA
CON ORIENTACIÓN EN SISMOTECTÓNICA
CON ORIENTACIÓN EN SISTEMA DE SUBSIDIOS Y BECAS PARA EL FOMENTO DE LA ACTIVIDAD TEATRAL
CON ORIENTACIÓN EN SISTEMA DE TESORERÍA
CON ORIENTACIÓN EN SISTEMA DE TIEMPO ATÓMICO
CON ORIENTACIÓN EN SISTEMA FINANCIERO
CON ORIENTACIÓN EN SISTEMA INTEGRADO DE INFORMACIÓN FINANCIERA E-SIDIF
CON ORIENTACIÓN EN SISTEMAS DE ADMINISTRACIÓN DE BIENES DEL ESTADO
CON ORIENTACIÓN EN SISTEMAS DE ADQUISICIÓN Y PROCESAMIENTO DE DATOS SÍSMICOS
CON ORIENTACIÓN EN SISTEMAS DE CONTABILIDAD GUBERNAMENTAL
CON ORIENTACIÓN EN SISTEMAS DE GESTIÓN DE CALIDAD
CON ORIENTACIÓN EN SISTEMAS DE INFORMACIÓN GEOGRÁFICA
CON ORIENTACIÓN EN SISTEMAS DE INFORMACIÓN GEOGRÁFICA Y TELEDETECCIÓN APLICADOS A LA HIDROGEOLOGÍA E HIDROLOGÍA
CON ORIENTACIÓN EN SISTEMAS DE INFORMACIÓN HÍDRICA
CON ORIENTACIÓN EN SISTEMAS DE INFORMACIÓN HIDROGRÁFICOS

CON ORIENTACIÓN EN SISTEMAS DE INFORMACIÓN PARA EMPRESAS Y SOCIEDADES DEL ESTADO, FONDOS FIDUCIARIOS Y OTROS ENTES EXCLUIDOS DEL PRESUPUESTO NACIONAL
CON ORIENTACIÓN EN SISTEMAS DE INVERSIÓN PÚBLICA
CON ORIENTACIÓN EN SISTEMAS DE SALUD
CON ORIENTACIÓN EN SISTEMAS MATEMÁTICOS GEODÉSICOS Y BATIMÉTRICOS
CON ORIENTACIÓN EN SISTEMAS Y ANÁLISIS PRESUPUESTARIO DE INVERSIÓN PÚBLICA
CON ORIENTACIÓN EN SISTEMATIZACIÓN DE INFORMACIÓN AMBIENTAL
CON ORIENTACIÓN EN SISTEMATIZACIÓN Y ACCESO A INFORMACIÓN JURÍDICA EN MATERIA ECONÓMICA Y TRIBUTARIA
CON ORIENTACIÓN EN SITIOS Y ESPACIOS DE MEMORIA
CON ORIENTACIÓN EN SOCIEDADES, CONCURSOS Y QUIEBRAS
CON ORIENTACIÓN EN SUBSISTEMA EDUCATIVO MILITAR Y RELACIONES INTERNACIONALES
CON ORIENTACIÓN EN SUSTENTABILIDAD ENERGÉTICA EN CONSTRUCCIONES
CON ORIENTACIÓN EN TÉCNICAS DE OBSERVACIÓN Y MEDICIÓN DE LA ATMÓSFERA
CON ORIENTACIÓN EN TÉCNICAS GEODÉSICAS SATELITALES
CON ORIENTACIÓN EN TECNOLOGÍAS DE LA INFORMACIÓN GEOGRÁFICA
CON ORIENTACIÓN EN TECTÓNICA
CON ORIENTACIÓN EN TESORERÍAS JURISDICCIONALES
CON ORIENTACIÓN EN TIEMPO ATÓMICO
CON ORIENTACIÓN EN TIERRAS RURALES
CON ORIENTACIÓN EN TRABAJO
CON ORIENTACIÓN EN TRABAJO PARA EL PERSONAL DE CASAS PARTICULARES
CON ORIENTACIÓN EN TRABAJO SOCIO TERRITORIAL
CON ORIENTACIÓN EN TRADUCCIÓN PÚBLICA INTERNACIONAL
CON ORIENTACIÓN EN TRÁMITES DOCUMENTARIOS
CON ORIENTACIÓN EN TRANSCRIPCIÓN DE PARTITURAS
CON ORIENTACIÓN EN TRANSPARENCIA INSTITUCIONAL DE LAS FUERZAS DE SEGURIDAD
CON ORIENTACIÓN EN TRANSPORTE DE AEROSOL
CON ORIENTACIÓN EN TRANSPORTE DE RESIDUOS PELIGROSOS
CON ORIENTACIÓN EN TRASLADO Y ACOMPAÑAMIENTO DE PACIENTES
CON ORIENTACIÓN EN TRATAMIENTO DE RESIDUOS PELIGROSOS
CON ORIENTACIÓN EN TURISMO
CON ORIENTACIÓN EN VALIDACIÓN INTERNACIONAL DE DOCUMENTOS
CON ORIENTACIÓN EN VALUACIÓN Y TASACIÓN DE BIENES
CON ORIENTACIÓN EN VERIFICACIÓN DE BENEFICIOS PREVISIONALES
CON ORIENTACIÓN EN VETERANOS DE GUERRA DE MALVINAS
CON ORIENTACIÓN EN VÍCTIMAS DEL DELITO DE TRATA
CON ORIENTACIÓN EN VINCULACIÓN Y TRANSFERENCIA TECNOLÓGICA DE ÁREAS NATURALES PROTEGIDAS
CON ORIENTACIÓN EN VIOLENCIA INSTITUCIONAL
CON ORIENTACIÓN EN VIOLENCIA INSTITUCIONAL Y PROTECCION LEGAL DE LA NIÑEZ Y ADOLESCENCIA
CON ORIENTACIÓN EN VISITAS A ÁREAS PROTEGIDAS
CON ORIENTACIÓN EN VISUALIZACIÓN DE DATOS COMPLEJOS
CON ORIENTACIÓN EN VITIVINICULTURA Y ALCOHOLES

CON ORIENTACIÓN EN VIVIENDA Y HÁBITAT

CON ORIENTACIÓN EN ZOOPLANCTON

Secretaría de
Gestión y Empleo Público



Jefatura de
Gabinete de Ministros
Argentina

+info

 @GestiónyEmpleo

 @SGyEP

argentina.gob.ar