

Circular Aclaratoria con Consulta N° 1

Destinatario:	POTENCIALES OFERENTES
Remitente:	BELGRANO CARGAS Y LOGISTICA S.A. – Gerencia de Abastecimiento
Fecha:	Buenos Aires 31 de Julio de 2015

**PROCEDIMIENTO DE SELECCIÓN**

Tipo: Licitación Publica	N° 21	Ejercicio: 2015
Clase: De Etapa Múltiple		

Objeto de la contratación: "REMODELACIÓN Y PUESTA EN VALOR DE ESTACIÓN ROSARIO CC - PROVINCIA DE SANTA FE - LÍNEA BELGRANO"

**ACTO DE APERTURA**

Lugar/Dirección	Día y Hora
Av. Santa Fe N° 4636, Piso 2°, CP 1425- C.A.B.A. Tel. Rot. (54 11) 6091-8092 Int. 192 o 128	21 de Agosto de 2015 a las 15:30hs.

**DESCRIPCIÓN**

Atento a las facultades previstas en el Artículo 4° Circulares y Aclaraciones del Pliego de Bases y Condiciones Generales, se comunica la Circular Aclaratoria con Consulta N° 1, de conformidad al siguiente detalle:

***Consultas efectuadas por la firma DEPAOLI & TROSCE CONSTRUCTORA:***

**Consulta N° 1:** Solicitamos que nos entreguen los planos mencionados en el pliego como parte del mismo y que no se entregaron junto con el pliego ni se hallan en el sitio web de dicha licitación.

- 01 Planta Baja Demoliciones
- 02 Planta Baja Construcciones
- 03 Planta 1B0 Demoliciones
- 04 Planta 1B0 Construcciones
- 05 Planta 2B0 Demoliciones
- 06 Planta 2B0 Construcciones.
- 07 Nuevo Baño Vivienda.
- 08 Nuevo Baño Vivienda

**Respuesta N° 1:** Se adjuntan al presente.

**Consulta N° 2:** Solicitamos que se informe que capacidad de contratación en el Registro Nacional de Licitadores.

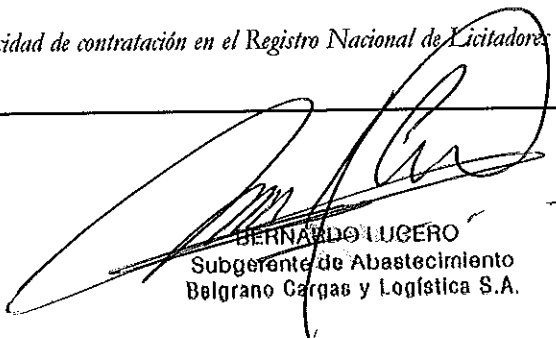
  
BERNARDO LUGERO  
Subgerente de Abastecimiento  
Belgrano Cargas y Logística S.A.

# Trenes Argentinos

## Cargas y Logística

*para Obras de arquitectura e ingeniería deben tener las empresas oferentes para que sus ofertas sean admisibles.*

**Respuesta N° 2:** No hay una capacidad requerida, todos los antecedentes técnicos se evalúan en un conjunto por el Área respectiva.

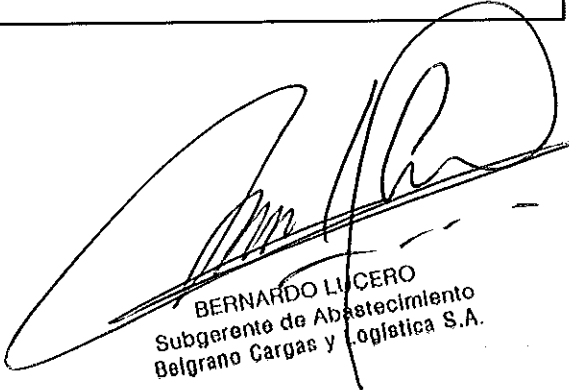

BERNARDO LUCERO  
Subgerente de Abastecimiento  
Belgrano Cargas y Logística S.A.

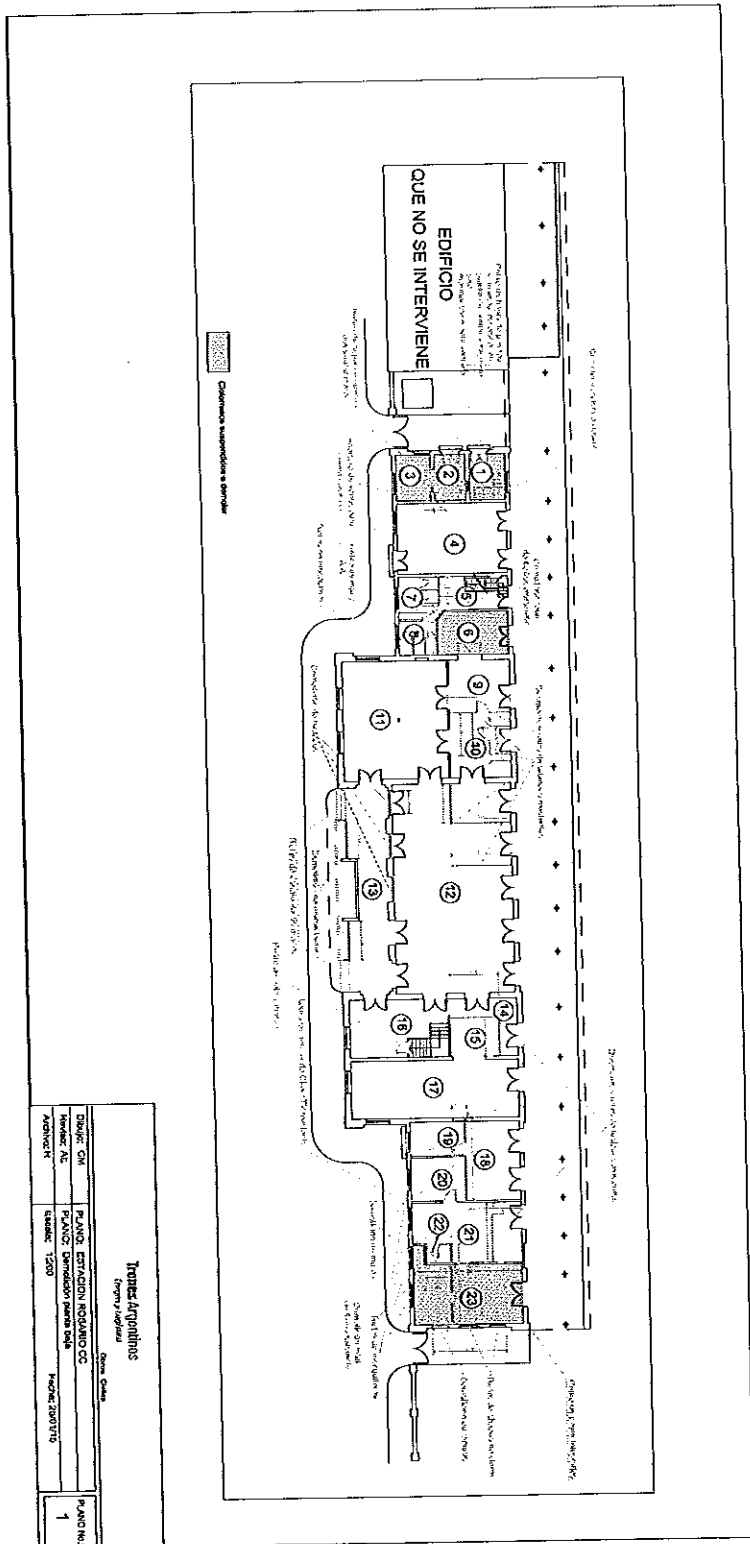

**BERNARDO LUCERO**  
 Subgerente de Abastecimiento  
 Belgrano Cargas y Logística S.A.

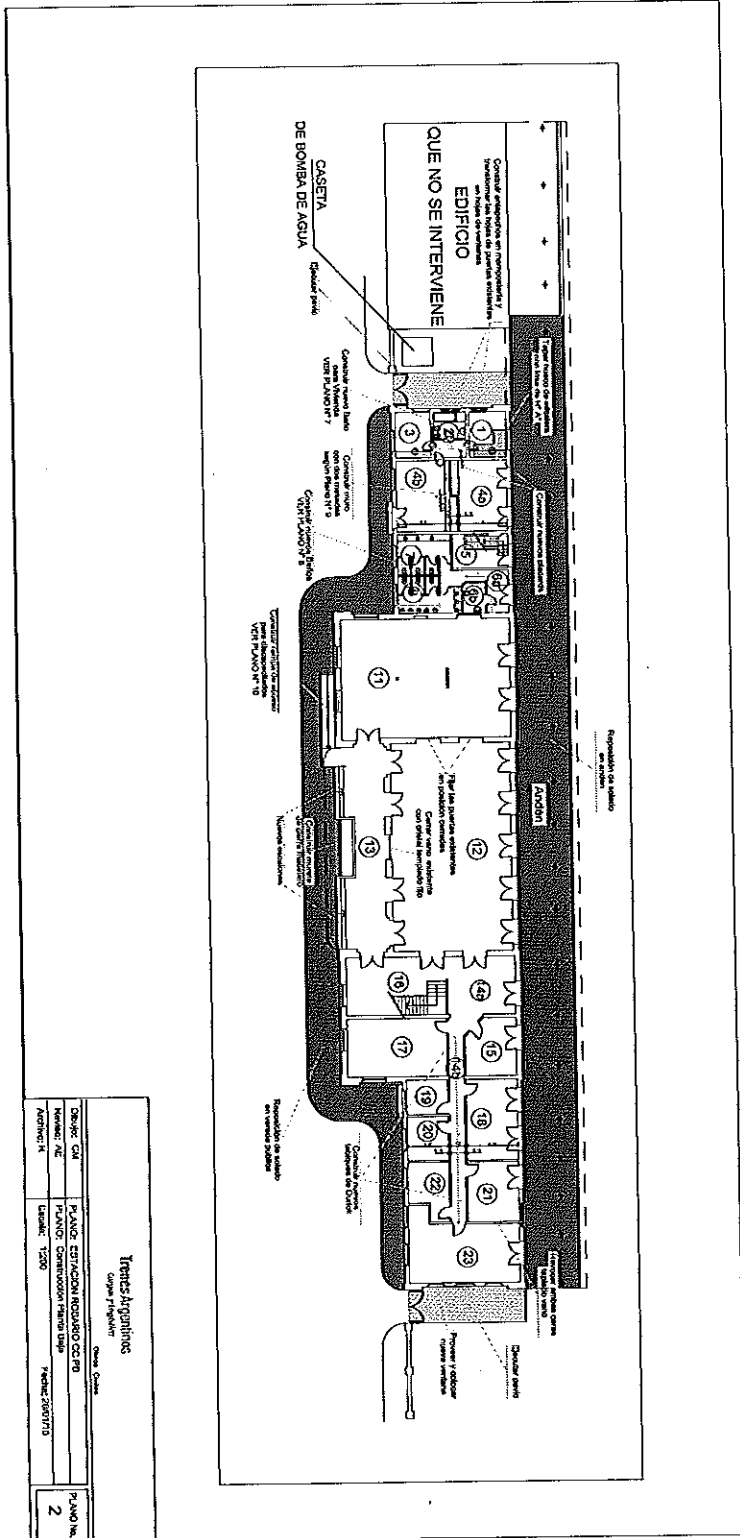

<b>Tercer Argentino</b>	
Calle Frayser - Zona Centro	
DISEÑO: CAI	PLANO: ESTACION INICIADO CC: PB
REVISOR: ALC	PLANO: CONSTRUCCION FINIDA DISEÑO
FECHA: 1/2000	FECHA: 2007/10
PLANO No. 2	

  
**BERNARDO LICERO**  
 Subgerente de Abastecimiento  
 Belgrano Cargas y Logística S.A.

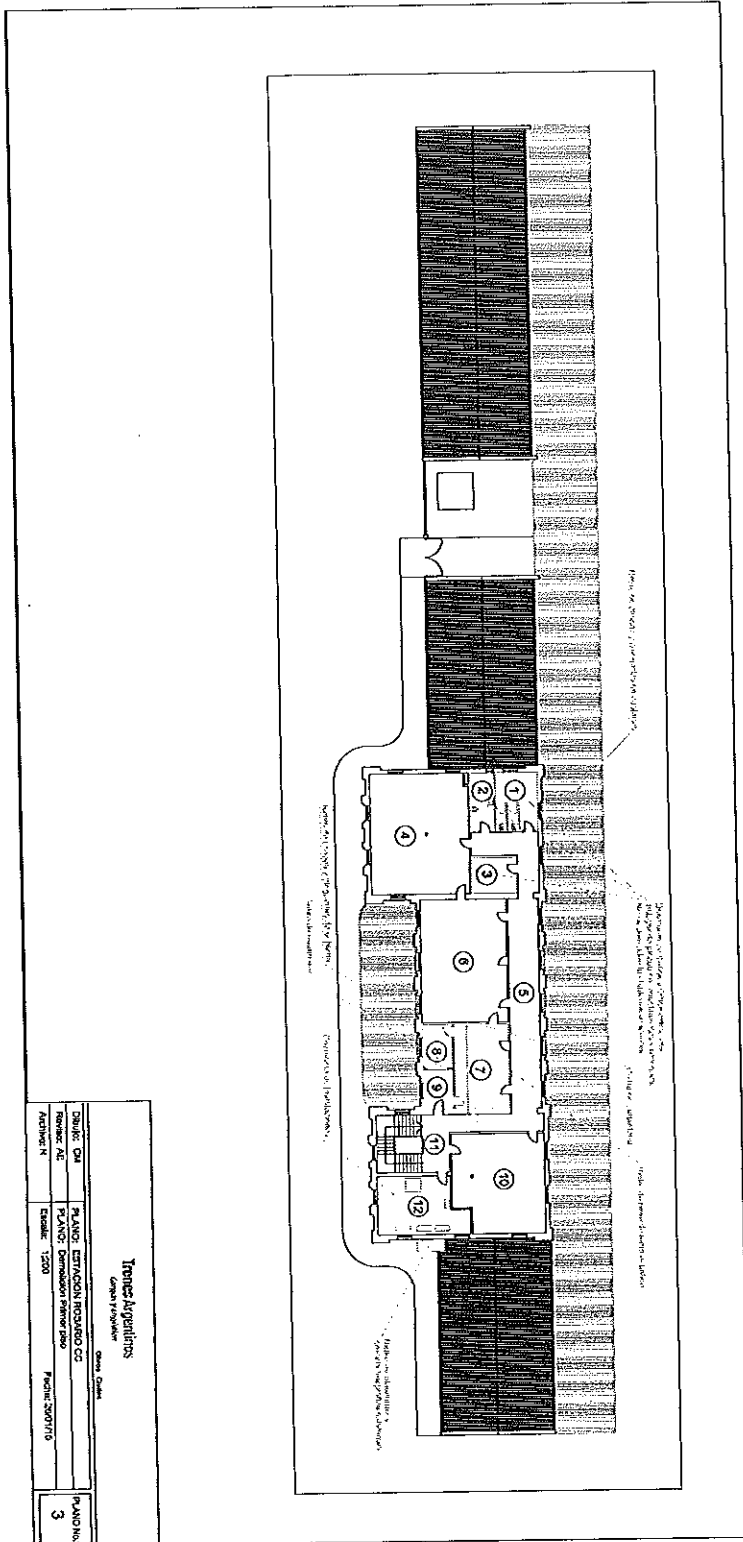

*Bernardo E. J. C.*  
**BERNARDO E. J. C.**  
 Subgerente de Abastecimiento  
 Belgrano Cargas y Logística S.A.



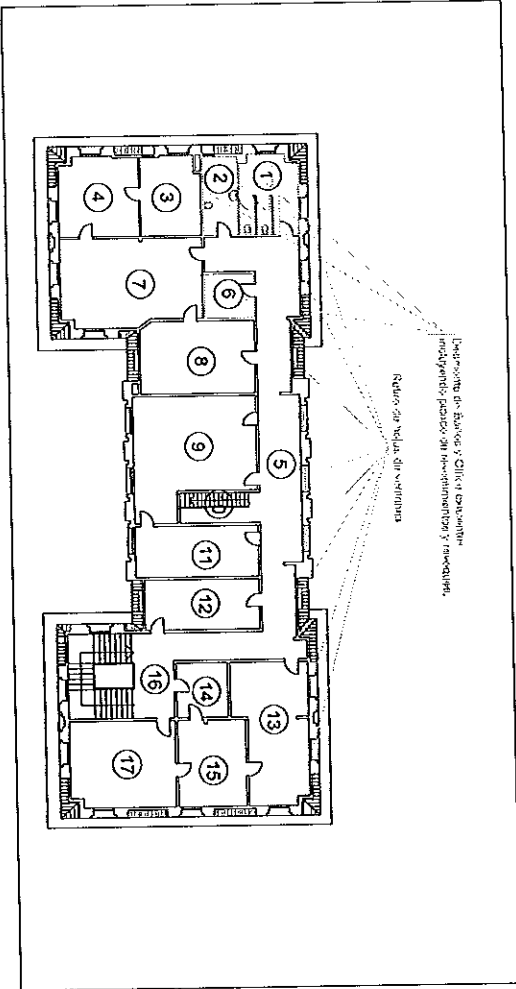

<b>Trenes Argentinos</b>		Obras Civiles	PLANO No: 5
<i>Cargas y Logística</i>			
Dibujos: GM	PLANO: ESTACION ROSARIO CC		
Revisor: AE	PLANO: Demolicion Segundo Piso		
Archivos: R	Escala: 1:200	Fecha: 28/01/15	

  
**BERNARDO LUCERO**  
 Subgerente de Abastecimiento  
 Belgrano Cargas y Logística S.A.

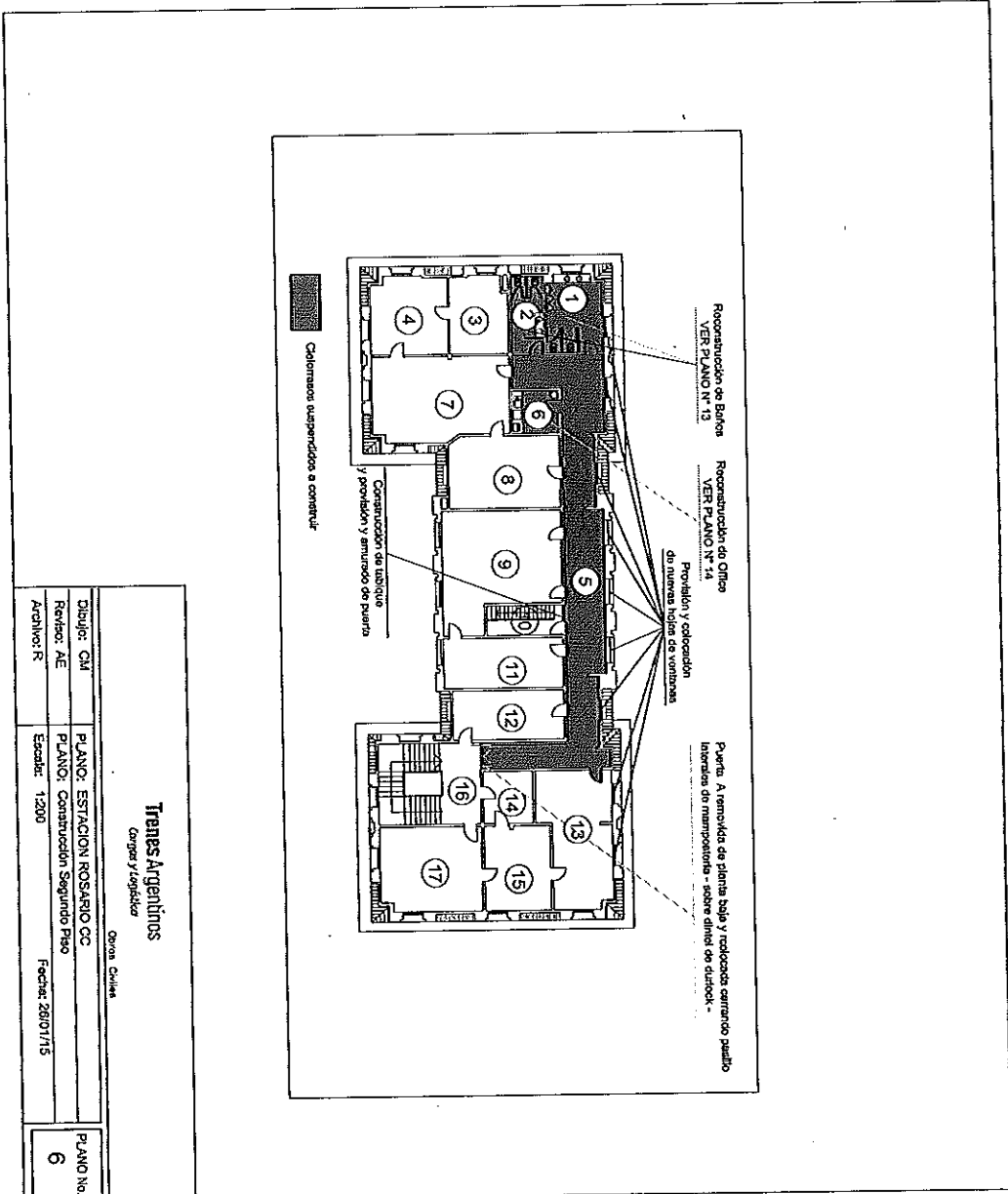

<b>Trenes Argentinos</b>	
<i>Compañía y Logística</i>	
<small>Otros Datos</small>	
Dibujó: GM	PLANO: ESTACION ROSARIO CC
Revisó: AE	PLANO: Construcción Segundo Piso
Archivó: R	Escala: 1:200
	Fecha: 28/07/15
	PLANO N°: <b>6</b>

  
**BERNARDO LUCERO**  
 Subgerente de Abastecimiento  
 Belgrano Cargas y Logística S.A.



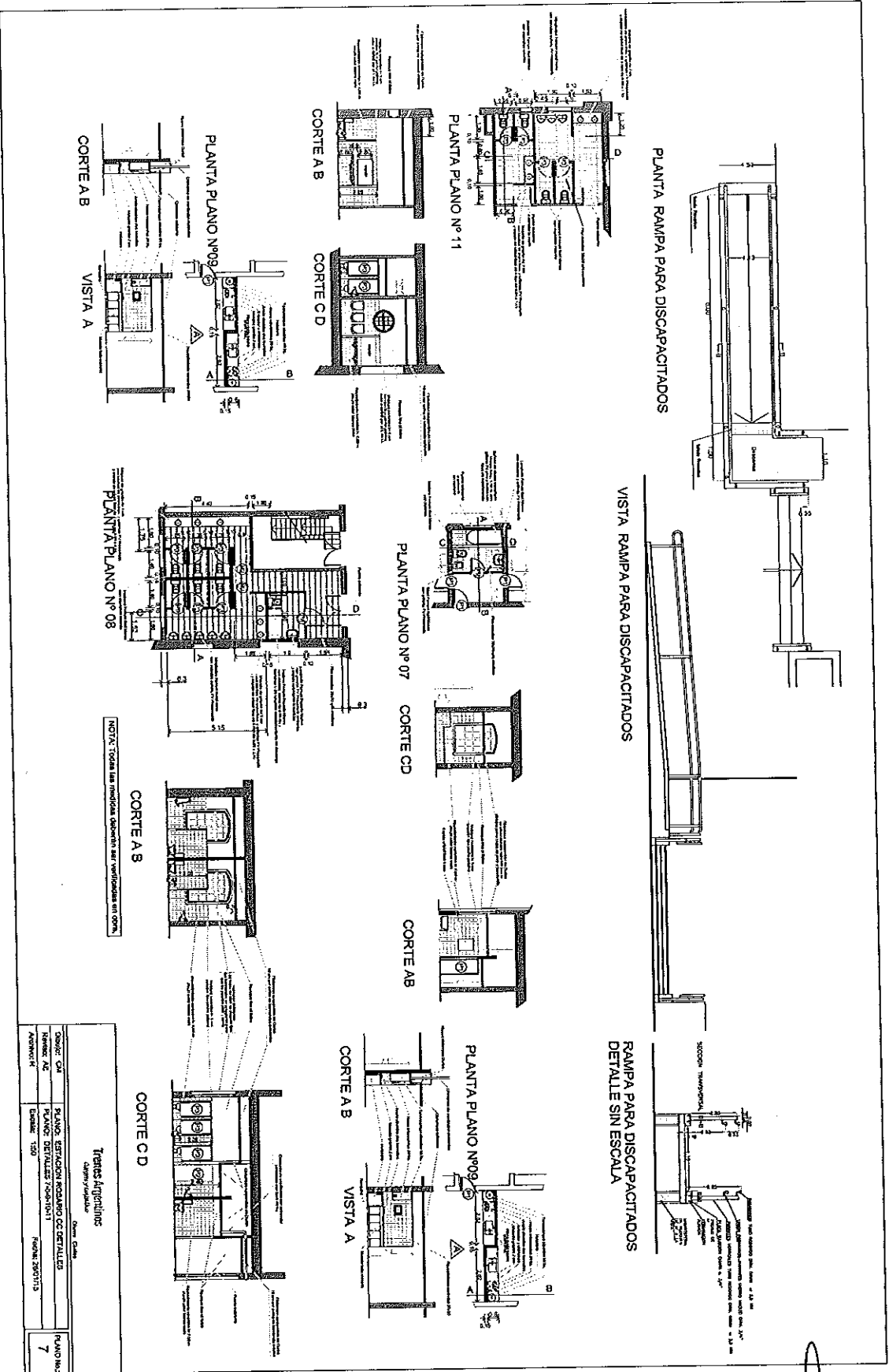

NOTA: Todas las medidas dependen del verticadero en obra.

Traves Argentino		Calle	
CALLE 504		PLANO ESTACION ROSARIO DE DETALLES	
NÚMERO 12		PLANO DETALLE 7-02-10-11	
AUTOSERVICIO		NÚMERO 290712	
		PLANO N° 7	

**BERNARDO DOERO**  
 Subgerente de Apoyamiento  
 Belgrano Cargas y Logística S.A.

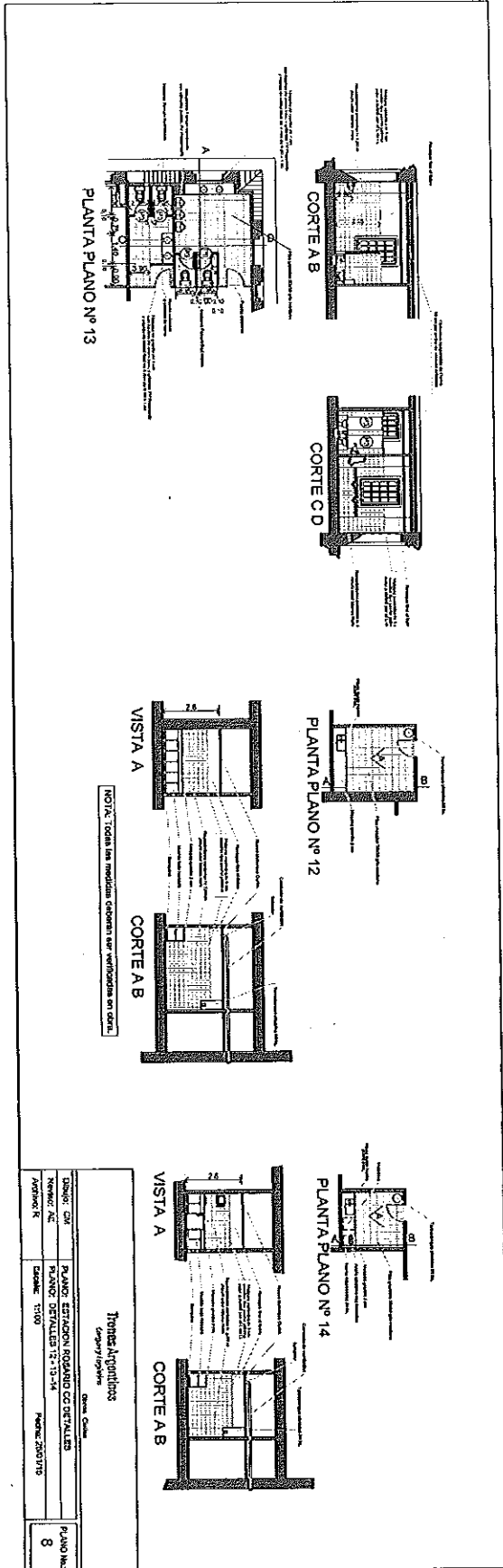

<b>Tronca Argentina</b> <i>Company / Empresa</i>		<i>Datos Generales</i>
DISEÑO: CHA	PLANO: ESTACION ROJASO CC DETALLER	
NUMERO: 12	PLANO: DETALLER 12-13-14	
VERSION: K	ESCALA: 1:100	FECHA: 2007/10
		PLANO N°: 8

**BERNARDO LUCERO**  
Subgerente de Abastecimiento  
Belgrano Cargas y Logística S.A.