

Circular Aclaratoria con Consulta N° 4

Destinatario:	POTENCIALES OFERENTES
Remitente:	BELGRANO CARGAS Y LOGISTICA S.A. – Gerencia de Abastecimiento
Fecha:	Buenos Aires 11 de Agosto de 2015

**PROCEDIMIENTO DE SELECCIÓN**

Tipo: Licitación Publica	N° 21	Ejercicio: 2015
Clase: De Etapa Múltiple		

Objeto de la contratación: “REMODELACIÓN Y PUESTA EN VALOR DE ESTACIÓN ROSARIO CC – PROVINCIA DE SANTA FE – LÍNEA BELGRANO”

**ACTO DE APERTURA**

Lugar/Dirección	Día y Hora
Av. Santa Fe N° 4636, Piso 2°, CP 1425- C.A.B.A. Tel. Rot. (54 11) 6091-8092 Int. 192 o 128	21 de Agosto de 2015 a las 15:30hs.

**DESCRIPCIÓN**

Atento a las facultades previstas en el Artículo 4° Circulares y Aclaraciones del Pliego de Bases y Condiciones Generales, se comunica la Circular Aclaratoria con Consulta N° 4, de conformidad al siguiente detalle:

**Consulta efectuada por la firma DEPAOLI & TROSCE CONSTRUCTORA:**

**Consulta N° 1:** *“Solicitamos de ser posible, que nos entreguen los planos N° 9 a 14 en un tamaño que se puedan leer e interpretar correctamente, ya que de la manera que están presentados en el pliego es ilegible.”*

**Respuesta N° 1:** Se adjuntan Planos Nros. 7 a 14.

**Consulta N° 2:** *“Solicitamos que se especifique las cantidades de artefactos a proveer en los baños y en el resto de las bocas de iluminación, ya que en el pliego indica el tipo y marca pero no así su cantidad.”*

**Respuesta N° 2:** Se considerará la provisión de 130 artefactos de iluminación para todos los locales (planta baja y primer piso en su totalidad y segundo piso conservando lo existente, según indica pliego.

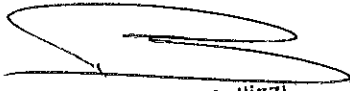
  
Pablo Bellizzi  
Gerencia de Abastecimiento  
Trenes Argentinos Cargas y Logística S.A.

# Trenes Argentinos

## Cargas y Logística

**Consulta N° 3:** *“Solicitamos que nos indiquen en que aberturas se deben colocar las rejas y mosquiteros que nombra el pliego.”*

**Respuesta N° 3:** Actualmente hay mosquiteros en las ventanas de planta baja y rejas en dos puertas de en planta baja fachada sur y en una ventanas fachada norte. El pliego indica que hay que retirar todos los mosquiteros y rejas. Y colocar rejas en todas las puertas y ventanas de planta baja salvo las siete puertas de acceso que se encuentran en el local N°13.

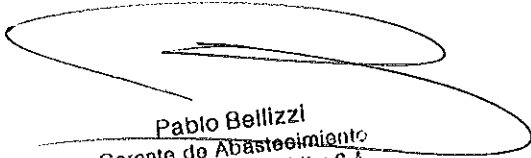

Pablo Bellizzi  
Gerente de Abastecimiento  
Belgrano Cargas y Logística S.A.

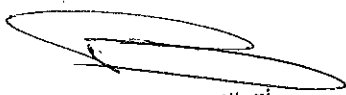

Pablo Bellizzi  
Garante de Abastecimiento  
Aguas y Logística S.A.

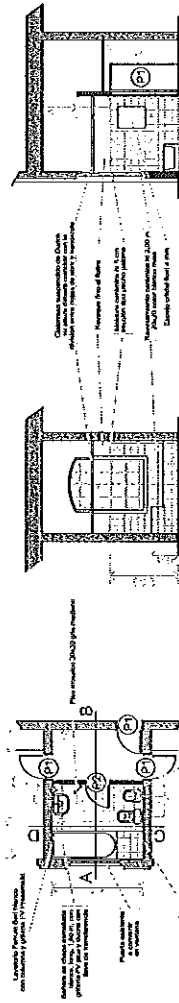

PLANTA PLANO N° 07 CORTE CD

CORTE AB

ESTACIÓN ROSARIO C.C.  
 BAÑO VIVIENDA  
 23/01/2015

PLANO N°  
 07

**Pablo Bellizzi**  
 Gerente de Abastecimiento  
 Cargas y Logística S.A.

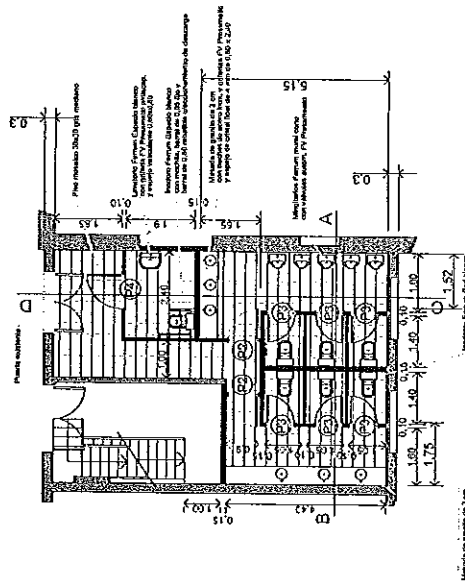

CORTE A B

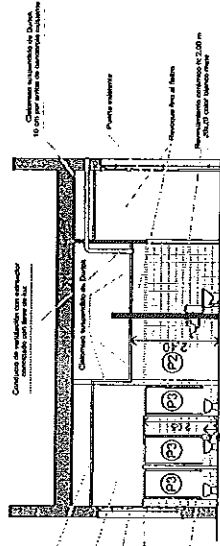

NOTA: Todas las medidas doborñi son verificadas en obra.

ESTACIÓN ROSARIO C.C. PLANO N°  
 BAÑOS PÚBLICOS P. B. 08  
 28/01/2015

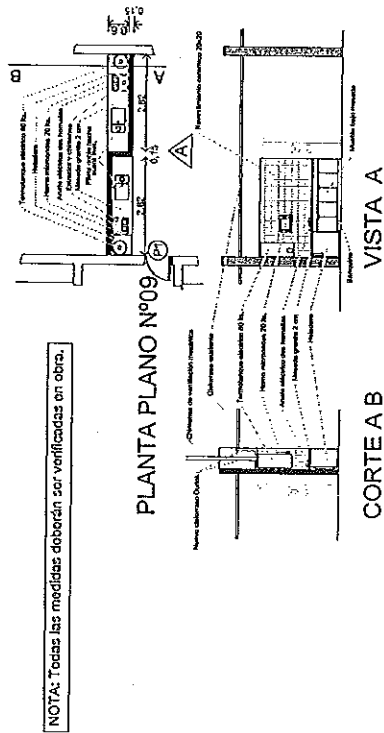

ESTACIÓN ROSARIO C.C.  
OFFICES P. B.  
28/01/2015

PLANO N°  
**09**

  
Pablo Bellizzi  
Gerente de Abastecimiento  
Belgrano Cargas y Logística S.A.

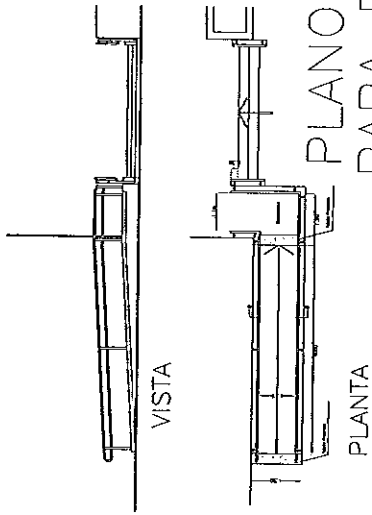

PLANO N° 10 RAMPA  
PARA DISCAPACITADOS

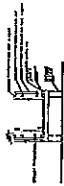

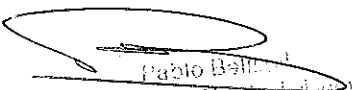
  
 Pablo Bellini  
 Gerente de Abastecimiento  
 Belgrano Cargas y Logística S.A.

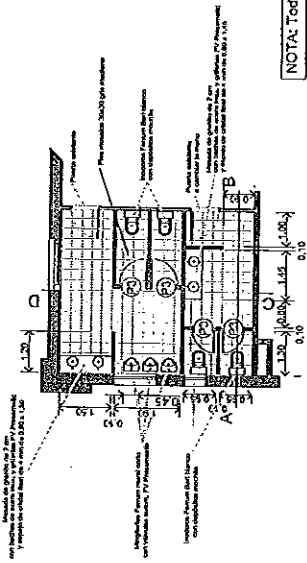

PLANTA PLANO N° 11

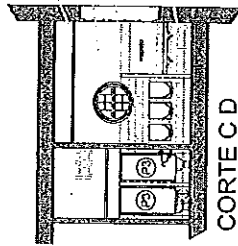
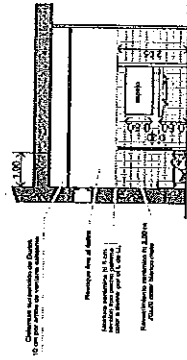

ESTACIÓN ROSARIO C.C. PLANO N°  
 BAÑOS 1er. PISO 11  
 28/01/2015

**Pablo Baltzai**  
 Gerente de Asesoramiento  
 Alarano Ingeniería y Arquitectura S.A.

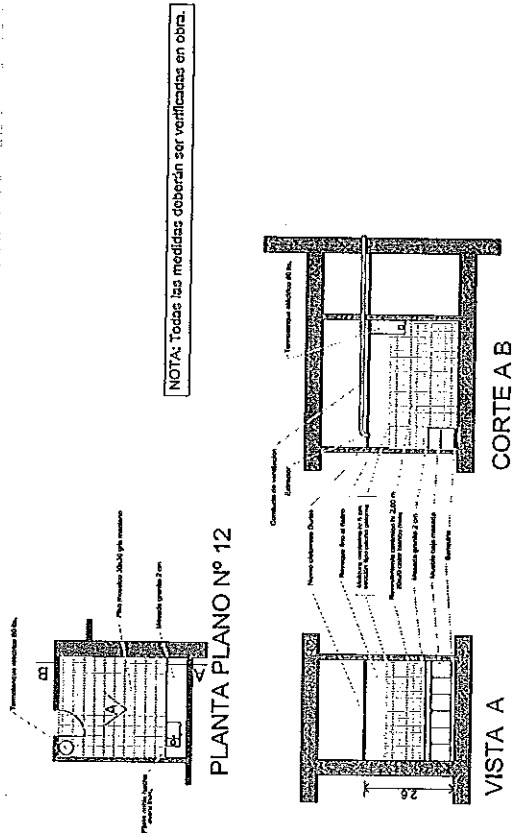

ESTACIÓN ROSARIO C.C.  
 OFFICE 1er. Piso  
 03/02/2015

PLANO Nº  
**12**

*[Signature]*  
 Gerente de Abastecimiento  
 Belgrano Gases y Logística S.A.





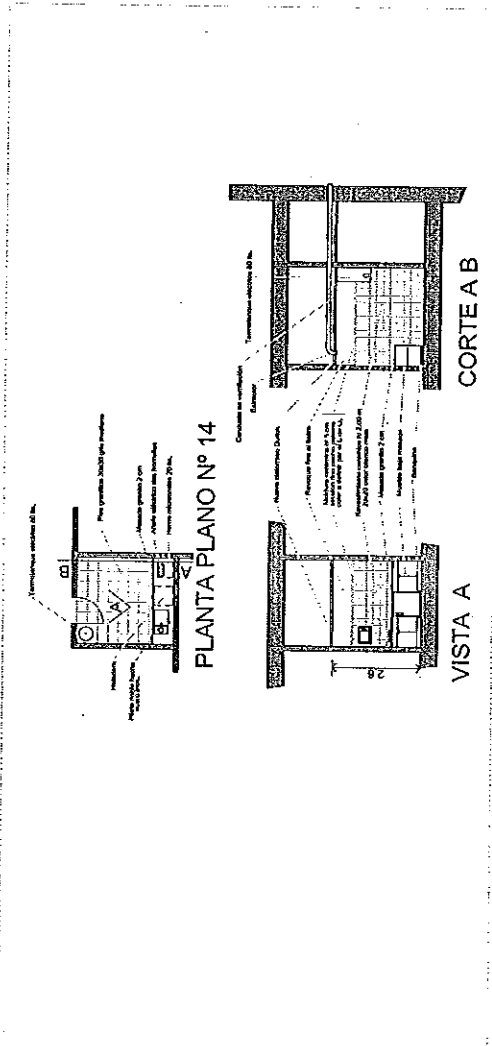

ESTACIÓN ROSARIO C.C. PLANO Nº  
 OFFICE 2do. Piso. Piso 14  
 03/02/2015

*[Signature]*  
 Pablo Ben...  
 de Abastecimiento  
 Cargas y Logística