

LICITACIÓN PÚBLICA NACIONAL N° 19/2016

“Adquisición de Arandelas y Bulones para mantenimiento diferido-Plan 2016 – Líneas Belgrano, San Martín y Urquiza”

**PLIEGO DE CONDICIONES PARTICULARES
ESPECIFICACIONES Y MEMORIA TÉCNICA**

SECCIÓN 1- CONDICIONES PARTICULARES

SECCIÓN 2- DATOS DEL LLAMADO

SECCIÓN 3:

Anexo I: ESPECIFICACIONES TÉCNICAS

Anexo II: CRONOGRAMA DE ENTREGAS Y DESTINOS

SECCIÓN 4:

Anexo I: Carta de presentación.

Anexo II: Formulario de Declaración Jurada – Habilidad para Contratar.

Anexo III: Formulario de Declaración Jurada – Deudas – Reclamos Administrativos – Juicios con el Estado Nacional.

Anexo IV: Formulario de Propuesta.

Anexo V: Declaración Jurada – Compre Argentino – Ley 25.551, Decreto Reglamentario 1600/02 y Normas Complementarias.

BELGRANO CARGAS Y LOGÍSTICA S.A.

GERENCIA DE ABASTECIMIENTO		BELGRANO CARGAS Y LOGÍSTICA S.A.	
Tipo:	LICITACIÓN PUBLICA NACIONAL	Nº 19	Ejercicio: 2016
Clase:	DE ETAPA UNICA		

Rc Nº 5000003136	BELGRANO CARGAS Y LOGÍSTICA S.A.
------------------	---

Rubro Comercial	TRANSPORTE Y LOGISTICA
-----------------	-------------------------------

Objeto de la contratación	“Adquisición de Arandelas y Bulones para mantenimiento diferido- Plan 2016 – Líneas Belgrano, San Martín y Urquiza”
---------------------------	--

Costo del pliego	PESOS ARGENTINOS CINCO MIL (\$ 5000)
------------------	---

CONSULTA

Lugar/Dirección	Días y Horarios
Av. Santa Fe Nº 4636 – Piso 2º - (CP 1425) – Tel. Rot. (5411) 6091 8000 Int. 192/133 – Fax 6091 8033 - Ciudad Autónoma de Buenos Aires CABA	Para CONSULTA hasta CINCO (5) días hábiles antes de la apertura.

CIERRE DE PRESENTACIÓN DE OFERTAS

Lugar/Dirección	Plazo y Horario
Av. Santa Fe Nº 4636 – Piso 2º - (CP 1425) – Tel. Rot. (5411) 6091 8000 Int. 192/133 – Fax 6091 8033 - Ciudad Autónoma de Buenos Aires CABA	Hasta el 27 de Mayo de 2016 a las 11.00 hs.

ACTO DE APERTURA

Lugar/Dirección	Día y Hora
Av. Santa Fe Nº 4636 – Piso 2º - (CP 1425) – Tel. Rot. (5411) 6091 8000 Int. 192/133 – Fax 6091 8033 - Ciudad Autónoma de Buenos Aires CABA	27 de Mayo de 2016 a las 11.30hs.

SECCION 1 – CONDICIONES PARTICULARES

ARTICULO 1º: CONTRATANTE.

El contratante se denomina **BELGRANO CARGAS Y LOGISTICA S.A.**, con domicilio en Av. Santa Fe 4636, 2º Piso, CP 1425, Tel/Fax (011) 6091 8092 – 6091 8033, Ciudad Autónoma de Buenos Aires, y C.U.I.T N° **30-71410144-3.-**

ARTICULO 2º: PROCEDIMIENTO DE SELECCIÓN.

El procedimiento de selección, número, ejercicio, clase y modalidad por el cual se registrá la presente contratación será:

Procedimiento de Selección/Nº/Ejercicio: LICITACION PÚBLICA NACIONAL Nº 19/2016

ETAPA: ÚNICA

ARTICULO 3º: OBJETO DE LA LICITACION.

El objeto de este Pliego es establecer las condiciones particulares para la Licitación Pública Nacional Nº 19/2016 para la **“Adquisición de Arandelas y Bulones para mantenimiento diferido - Plan 2016 – Líneas Belgrano, San Martín y Urquiza”**, que se registrá por las presentes Condiciones Particulares y Especificaciones Técnicas en forma complementaria al Pliego de Bases y Condiciones Generales de Suministros y Servicios de **BELGRANO CARGAS Y LOGÍSTICA S.A.**

Quienes resulten adjudicatarios del presente llamado deberán suministrar las arandelas y los bulones, de acuerdo a las características y especificaciones que en esta documentación licitatoria se detallan, como asimismo proveer el servicio de transporte, en el caso que corresponda, y otros servicios complementarios a la compra que se encuentren comprendidos en el alcance de la contratación.

ARTÍCULO 4º: VENTA DEL PLIEGO

Los interesados podrán adquirir este Pliego de Bases y Condiciones Particulares en la Sede de **BELGRANO CARGAS Y LOGÍSTICA S.A.** sita en **Av. Santa Fe Nº 4636 – Piso 2º - (CP 1425) Ciudad Autónoma de Buenos Aires**, en la Jefatura de Compras de la Gerencia de Abastecimiento, Ciudad Autónoma de Buenos Aires, **Tel. Rot. (5411) 6091 8000 Int. 192/133 – Fax 6091 8033 -**, mediante deposito en la cuenta corriente del Banco Nación Argentina N° 180051641 Sucursal 0074 CBU 01100181-20001800516416 a nombre del **BELGRANO**

CARGAS Y LOGÍSTICA S.A. C.U.I.T N° 30-71410144-3. Los Oferentes deberán presentar en las Oficinas del BCYL el comprobante de depósito que acredite la compra del pliego, todos los días hábiles en el horario de 10:00 a 16:00 horas, **hasta el 20 de Mayo de 2016 (inclusive).**

ARTICULO 5º: CONSULTA Y ACLARACIONES DEL PLIEGO.

El pliego del presente llamado a Licitación Pública Nacional podrá ser consultado en la sede de BELGRANO CARGAS Y LOGÍSTICA S.A. sita en Av. Santa Fe N° 4636, 2º Piso, CP 1425, Ciudad Autónoma de Buenos Aires, Jefatura de Compras de la Gerencia de Abastecimiento, Tel./Fax, (011) 6091-8000 presentando la correspondiente constancia de compra del pliego.

Asimismo, los interesados podrán efectuar consultas y pedidos de aclaraciones, por escrito hasta CINCO (5) días hábiles antes de la fecha de apertura de 10:00 hs a 16:00 hs.

Las aclaraciones del Pliego de Bases y Condiciones Generales y del Pliego de Bases y Condiciones Particulares, podrán ser emitidas de oficio o en respuesta a consultas de los adquirentes, cuando BELGRANO CARGAS Y LOGÍSTICA S.A. considere su pertinencia, a través de Circulares Aclaratorias y/o Modificadorias.

En todos los casos las Circulares, con copia de la consulta, serán comunicadas a todos los que hayan retirado el PBC, hasta DOS (2) días hábiles antes de la fecha de apertura.

ARTICULO 6º: MODALIDAD DE LICITACION Y CONTRATACION. ORDEN DE COMPRA. CRONOGRAMA

El presente llamado es de **Etapas: UNICA. (Presentación de un Único Sobre)**

Como resultado del proceso Licitatorio uno o más oferentes resultarán adjudicatarios de una Orden de Compra de los bienes a adquirir. Para estar en condiciones de resultar adjudicatarios, los Oferentes deberán superar, en primera instancia, la etapa de calificación de ofertas, sobre la base de un procedimiento de SOBRE ÚNICO. La admisibilidad de las ofertas resultará de la evaluación, conforme lo establecido en la presente documentación licitatoria, de los antecedentes de los Oferentes y del Precio Ofertado.

Correrán por parte del Proveedor la totalidad de las tareas y los costos directos e indirectos asociados para concretar la elaboración, tratamiento, acopio, transporte (si correspondiere) y entrega de los bienes a destino, según se contrate, incluyendo las tasas e impuestos y demás gastos.

A tales efectos se determina el plazo de duración del contrato en 6 (SEIS) meses y en las especificaciones técnicas y el Cronograma de Entregas y Destinos, se establecen los plazos para el cumplimiento del contrato.

En ese sentido, los oferentes deberán tener la capacidad de abastecer a BCyL S.A., conforme los destinos y cantidades a entregar en los mismos conforme surge del mencionado cronograma.

ARTICULO 7º: LUGAR, PLAZO Y FORMA DE PRESENTACION DE LAS OFERTAS.

Los interesados que hayan adquirido la documentación licitatoria deberán presentar sus ofertas en la JEFATURA DE COMPRAS de la GERENCIA DE ABASTECIMIENTO, sita en Av. Santa Fe 4636, 3º Piso, CP 1425, Capital Federal, hasta el **27 de Mayo de 2016 a las 11.00 horas** (Fecha de cierre de presentación de Ofertas).

Las ofertas se deberán presentar en un (1) SOBRE CERRADO, el que deberá contener en su interior el (ORIGINAL) y (DUPLICADO) en los cuales se incluirá toda la documentación requerida.

El SOBRE llevará como únicas leyendas las siguientes:

<p>Licitación Pública Nacional N° 19/2016</p> <p>“Adquisición de Arandelas y Bulones para mantenimiento diferido -Plan 2016 – Líneas Belgrano, San Martín y Urquiza”</p> <p>IDENTIFICACION DEL OFERENTE</p> <p>SOBRE ÚNICO</p>
--

ARTICULO 8º: LUGAR, DIA Y HORA DEL ACTO DE APERTURA.

El día **27 de Mayo de 2016 a las 11.30 horas** se realizará la apertura de ofertas, a desarrollarse en Av. Santa Fe 4636, 2º Piso, CP 1425, Ciudad Autónoma de Buenos Aires.-

ARTÍCULO 9º: VALIDEZ DE LAS OFERTAS

Se deberá mantener la validez de la oferta presentada por **sesenta (60)** días a partir del acto de apertura de ofertas. Si el oferente no manifestara en forma fehaciente su voluntad de no renovar la oferta con una antelación mínima de **DIEZ (10)** días al vencimiento del plazo, aquella se considerará prorrogada automáticamente por un lapso igual al inicial.

ARTICULO 10º: REQUISITOS DE ADMISIBILIDAD

Para que su oferta pueda considerarse admisible, el Oferente deberá haber adquirido el Pliego y no incurrir en ninguno de los impedimentos establecidos en la documentación licitatoria; ni encontrarse en situación de litigio con **BELGRANO CARGAS Y LOGÍSTICA S.A.**, El Estado Nacional o sus organismos descentralizados. Además, la Oferta deberá estar firmada de manera de constituirse realmente en una obligación para quienes la hayan formulado, haber integrado las correspondientes garantías y presentado la totalidad de la información y documentación establecida a satisfacción de **BELGRANO CARGAS Y LOGÍSTICA S.A.**

Es también condición necesaria para alcanzar la admisibilidad, que la oferta se ajuste a las condiciones establecidas en la documentación licitatoria sin presentar desviaciones, condicionamientos o reservas que restrinjan los derechos de **BELGRANO CARGAS Y LOGÍSTICA S.A.** o las obligaciones del Oferente; o que impidan comparar esa oferta en condiciones de igualdad con otras; o que no permitan asegurar fehacientemente el cumplimiento del alcance de la contratación.

ARTÍCULO 11º: FORMA DE COTIZACIÓN REQUERIDA

La cotización deberá realizarse en **PESOS ARGENTINOS O DOLARES ESTADOUNIDENSES**, sin IVA. Los oferentes podrán **COTIZAR UNO, ALGUNOS O LA TOTALIDAD DE LOS RENGLONES**. No serán consideradas alternativas ni variantes que se aparten del objeto de la presente contratación y sus correspondientes Especificaciones Técnicas y Cronograma de entrega y destinos.

En el **Anexo IV** se presenta un Formulario de Propuesta en la que se deberá expresar en pesos argentinos o dólares estadounidenses la propuesta de cada oferente.

ARTÍCULO 12º: GARANTIA DE MANTENIMIENTO DE OFERTA

En atención a los montos y plazos involucrados, a los fines de la presente licitación, **BELGRANO CARGAS Y LOGÍSTICA S.A** solicitará en concepto de garantía del mantenimiento un 5% del monto total de la oferta.

ARTÍCULO 13º: REQUISITOS FORMALES PARA LA PRESENTACIÓN DE LAS OFERTAS.

Cada oferente deberá acompañar la información y documentación que a continuación se detalla, salvo aquella que hubiera sido suministrada con anterioridad en otra oferta. En este caso, el Oferente deberá adjuntar una Declaración Jurada que detalle la Licitación en la cual se ha entregado dicha información y documentación y que la misma se encuentra plenamente válida y actualizada a la fecha.

a) Documentación que acredita la Capacidad Legal del Oferente

a. i.- Personas físicas:

- 1.- Nombre completo, fecha de nacimiento, nacionalidad, profesión, domicilio real y constituido en la Ciudad Autónoma de Buenos Aires, estado civil y número de documento de identidad. Para el caso de presentarse un apoderado deberá acompañar copia del poder con facultades suficientes para obligar al Oferente, el cual deberá estar debidamente certificado por escribano público o autoridad competente.
- 2.- Fotocopia certificada del Documento Nacional de Identidad (DNI), en donde consten los datos de la persona y el último domicilio registrado.

a. ii.- Personas Jurídicas:

- 1.- Denominación o Razón Social.
- 2.- Domicilio Legal y Constituido en la Ciudad Autónoma de Buenos Aires.
- 3.- Denunciar dirección de correo electrónico (e-mail) a los efectos de esta presentación, a través de la cual serán válidas todas las comunicaciones y notificaciones vinculadas al procedimiento de la presente licitación
- 4.- Contratos Constitutivos, Estatutos y modificatorias, en su caso debidamente certificados por escribano público o autoridad competente.

5.- Designación de Representante Legal y/o Apoderado con facultades suficientes para obligar al Oferente. Esta capacidad de representación o poder deberá resultar de los contratos sociales y/o estatutos y/o poderes y/o instrumentos adjuntos debidamente certificados por escribano público o autoridad competente

6.- Nómina de los actuales integrantes de sus órganos de dirección, administración y fiscalización, y vencimiento de sus mandatos.

a. iii.- Personas jurídicas en formación:

1. Fecha y objeto del contrato constitutivo debidamente certificado por escribano público o autoridad competente.

2. Número de expediente y fecha de la constancia de iniciación del trámite de inscripción en el registro correspondiente.

a. iv.- Agrupación de Colaboración y Uniones Transitorias de Empresas:

1. Identificación de las personas físicas o jurídicas que las integran y sus porcentajes de participación. En caso de tratarse de personas físicas deberán acreditar su identidad de conformidad a lo establecido en el punto a.i.2; y en el caso de personas jurídicas de conformidad a lo establecido en el punto a.ii.3.

2. Nómina de los actuales integrantes de los órganos de dirección, administración y fiscalización, y vencimiento de sus mandatos, de cada una de las personas jurídicas que han asumido el compromiso de conformar la UT, en caso de corresponder.

3. Fecha del compromiso de constitución y su objeto debidamente certificado y legalizado por escribano público o autoridad competente.

4. Declaración de solidaridad de sus integrantes por todas las obligaciones emergentes de la presentación de la oferta, de la adjudicación y de la ejecución del contrato.

5. Domicilio Legal y Constituido en la Ciudad Autónoma de Buenos Aires.

b) Número de Clave Única de Identificación Tributaria. (C.U.I.T.)

c) El Certificado Fiscal para contratar vigente expedido por AFIP. Aquellos Oferentes que no posean el certificado al momento de la presentación de ofertas podrán presentar con la misma, la solicitud de emisión de dicho certificado ante la AFIP el cual indefectiblemente deberá estar vigente al momento de la adjudicación.

d) Carta de Presentación: En todos los casos los Oferentes deberán acompañar una carta de presentación con carácter de declaración jurada, firmada por el representante legal del Oferente

en la que manifiesta la intención de participar en la presente licitación como Oferente y en la que acepta todas las condiciones del Pliego de Bases y Condiciones Generales para la Contratación y Ejecución de Suministros, Servicios, Locaciones y Concesiones de Uso, del presente Pliego de Bases y Condiciones Particulares y demás previsiones que rigen la licitación. Esta declaración se realizará utilizando el formulario incluido en el ANEXO I del presente Pliego.

e) Denunciar dirección de correo electrónico (e-mail) a los efectos de esta presentación, a través de la cual serán válidas todas las comunicaciones y notificaciones vinculadas al procedimiento de la presente licitación

f) Comprobante de Adquisición de los pliegos.

g) Garantía de Mantenimiento de Oferta en formato original, conforme Artículo 12 del presente Pliego. En caso de presentarla mediante una Póliza de Seguro de Caución, deberá contar con la certificación de firma por Escribano Público.

h) Habilidad: En todos los casos los Oferentes deberán acompañar una declaración jurada donde conste que no se encuentra incurso en ninguna de las causales de inhabilidad para contratar con el Estado Nacional y/o sus entidades descentralizadas y/o BELGRANO CARGAS Y LOGÍSTICA S.A. y/o Administración de Infraestructuras Ferroviarias Sociedad del Estado y/o Sociedad Operadora Ferroviaria Sociedad del Estado y/o Administración General de Puertos Sociedad del Estado, de conformidad al ANEXO II que forma parte integrante del presente Pliego.

i) Judicial: En todos los casos los Oferentes deberán denunciar, con carácter de declaración jurada, conforme al ANEXO III que forma parte integrante del presente pliego, si mantienen o no juicios con el ESTADO NACIONAL y/o sus entidades descentralizadas y/o BELGRANO CARGAS Y LOGÍSTICA S.A. y/o Administración de Infraestructuras Ferroviarias Sociedad del Estado y/o Sociedad Operadora Ferroviaria Sociedad del Estado y/o Administración General de Puertos Sociedad del Estado individualizando en su caso: carátula, número de expediente, monto reclamado, fuero, juzgado, secretaría y entidad demandada.

j) Declaración Jurada sobre los [materiales/servicios/obras] involucrados en la presente licitación, en vistas al Régimen de Compre Argentino establecido en la Ley N° 25.551, su Decreto Reglamentario N° 1600/02 y normas complementarias (Anexo V)

k) **Garantía de Fabricación:** El oferente deberá garantizar por escrito y por un término no menor a DIECIOCHO (18) meses contados a partir de la fecha de recepción en destino que los bienes son nuevos, no han sido utilizados y se encuentran libres de defectos en cuanto a diseño, funcionamiento, fabricación y/o vicios ocultos.

Nota: Toda la documentación requerida en el presente documento que deba estar certificada por Escribano Público, deberá estar legalizada en caso de que el Escribano certificante pertenezca a una jurisdicción distinta a la Ciudad Autónoma de Buenos Aires.

b) Documentación que acredita la Capacidad Financiera del Oferente.

1. Copia de los estados contables (balance general, memoria, estado de situación patrimonial, estado de resultados, de evolución del patrimonio neto, de origen y aplicación de fondos, cuadros, anexos y notas respectivas) de cada uno de los DOS (2) últimos ejercicios anuales como mínimo, firmados por Contador Público Nacional y Certificados por el Consejo Profesional de Ciencias Económicas competente y auditados de acuerdo con los principios contables generalmente aceptados en el país de constitución del oferente.
2. El oferente deberá exhibir una sólida situación económica y financiera de acuerdo a lo que resulta de sus estados contables. Los parámetros contables económico-financieros que se exigen son:
 - Índice de solvencia (activo totales/ Pasivos Totales) mayor a uno coma tres (1,3).
 - Índice de Liquidez (Activos Corrientes + Accesos a Créditos)/ Pasivos Corrientes mayor a uno coma tres (1,3).
 - Índice de Endeudamiento Pasivo Total/Patrimonio Neto (pasivo total dividido patrimonio neto) igual o menor a uno coma cinco (1,50).
3. Información sobre los principales clientes del sector público y privado, detallando monto de la facturación de los últimos 3 años.

c) Documentación que acredita la Capacidad Técnica del Oferente.

1. El oferente deberá presentar un listado de instalaciones y/o venta de materiales similares, realizadas en los últimos dos años, tanto en el sector público como en el

privado. Cabe destacar que las cantidades de instalaciones y/o ventas expuestas en el listado solicitado, deberán ser similares a las expuestas en el Cronograma de Entregas y Destinos de la Sección 3 - Anexo 2 del presente. Dicho listado deberá incluir: Denominación y domicilio de la empresa donde se realizó la entrega de los productos, nombre, apellido y cargo de las personas que puedan ser consultados y fecha de realización.

Los requisitos podrán ser alcanzados por complementariedad entre aquellos que se presenten en UT o Consorcios, donde los socios responderán solidariamente por la asociación que formula la oferta, en la medida que cada socio que contribuye a alcanzar esos requisitos tenga una participación mínima del TREINTA POR CIENTO (30%).

13.1. Cuando la oferta tuviera defectos de forma, el oferente será intimado por la GERENCIA DE ABASTECIMIENTO a subsanarlos dentro del término de DOS (2) días hábiles. Si no lo hiciere, la oferta será desestimada, sin más trámite.

ARTÍCULO 14º: PRESENTACIÓN ÚNICA.

La documentación contemplada en el artículo anterior, (**únicamente la especificada en el punto a) capacidad legal (a.i hasta a.iv), b) capacidad financiera, solo punto 1)** se cumplirán por única vez en oportunidad de la primera presentación de ofertas que efectúen los interesados, en BELGRANO CARGAS Y LOGISTICA S.A. En sucesivas presentaciones, sólo deberán declarar bajo juramento que se hallan incorporados al Registro de Proveedores indicando la licitación en la cual se ha entregado dicha documentación y que la misma se encuentra plenamente válida y actualizada a la fecha. En su caso, deberán proporcionar la actualización de los datos que hubieren variado desde su última presentación, de la misma forma prevista para la presentación original.

ARTÍCULO 15º: PROCEDIMIENTO DE SELECCIÓN

15.1. En la fecha establecida en el llamado se procederá a la apertura de las ofertas.

Durante los TRES (3) días hábiles siguientes se otorgará vista a los proponentes cuyas ofertas hayan sido abiertas, quienes podrán observar cualquiera de las restantes. Las observaciones se

fundamentarán en forma clara y precisa y serán presentadas en la Mesa de Entradas de **BELGRANO CARGAS Y LOGÍSTICA S.A.**

Cumplido el plazo del párrafo anterior la **COMISION EVALUADORA** se abocará al análisis de las ofertas, con el objetivo de determinar si las mismas cumplimentan los requisitos de la licitación, integran las correspondientes garantías y demuestran estar en condiciones de cumplimentar la provisión objeto del llamado en tiempo y forma, de manera de poder concluir que dichas ofertas resultan ADMISIBLES.

En ese proceso de evaluación, la **COMISION EVALUADORA** podrá requerir todas las aclaraciones, ratificaciones y rectificaciones que considera necesarias para determinar la admisibilidad. Asimismo, podrá realizar comprobaciones, ensayos, requerir estudios o análisis complementarios, solicitar referencias o realizar visitas a plantas o almacenes. Los gastos en todos los casos correrán por cuenta del Oferente.

Los Oferentes deberán dar cumplimiento al pedido de informes complementarios de la **COMISION EVALUADORA** dentro del plazo de TRES (3) días hábiles y si no se cumpliera en término con dicho pedido, se tendrá por retirada la propuesta con pérdida de la Garantía de MANTENIMIENTO DE OFERTA.

No se requerirá o aceptará aclaración o información complementaria por parte de un Oferente que implique una alteración de la igualdad en la evaluación de las ofertas, o que represente una ventaja para quien formula la aclaración o complementación de la información dado el tiempo transcurrido con posterioridad a la fecha de apertura, el conocimiento adquirido de las demás ofertas o cualquier otra condición.

15.2. La **COMISION EVALUADORA** emitirá el Dictamen de Evaluación, el cual no será vinculante y proporcionará criterios suficientes para la toma de decisión de la preadjudicación.

ARTÍCULO 16º: ADJUDICACIÓN.

16.1 La adquisición de arandelas y bulones, será adjudicada a la/s Oferta/s que cumpliendo con todos los requerimientos técnicos y formales resulte ser la cotización más conveniente a sólo criterio de **BELGRANO CARGAS Y LOGÍSTICA S.A.**

16.2. El resultado de la adjudicación será notificada fehacientemente al/los adjudicatario/s y al resto de los oferentes, quienes podrán impugnar el acto de adjudicación dentro del plazo de TRES (3) días de notificados.

16.3. Estas impugnaciones deberán presentarse por escrito en la **MESA DE ENTRADA DE BELGRANO CARGAS Y LOGÍSTICA S.A.** y deberá adjuntar una Garantía de Impugnación equivalente al 1% (uno por ciento) del monto de la oferta en cuyo favor se hubiere aconsejado adjudicar el contrato y serán resueltas en el plazo de CINCO (5) días. La garantía de impugnación podrá ser ejecutada al primer requerimiento de **BELGRANO CARGAS Y LOGÍSTICA S.A.** de no proceder la impugnación.

16.4. BELGRANO CARGAS Y LOGÍSTICA S.A. podrá dejar sin efecto el procedimiento de contratación en cualquier momento anterior al perfeccionamiento de la orden de compra, sin lugar a indemnización alguna a favor de los interesados u oferentes.

ARTÍCULO 17º: GARANTIA DE CUMPLIMIENTO DE CONTRATO

BELGRANO CARGAS Y LOGÍSTICA S.A. exigirá a la firma del contrato y/o Orden de Compra al oferente adjudicado una garantía de cumplimiento del mismo equivalente al 10% del monto total adjudicado.

ARTÍCULO 18º: CERTIFICADO FISCAL PARA CONTRATAR

El Certificado Fiscal para contratar expedido por AFIP deberá ser presentado al momento de la adjudicación, en forma previa a la firma de la orden de compra.-

ARTÍCULO 19º: PLAZOS Y LUGAR DE ENTREGA

El plazo y lugar para las entregas de los materiales será el establecido conforme a lo indicado en la Sección 3-Anexo II – CRONOGRAMA DE ENTREGAS Y DESTINOS a partir de la emisión de la correspondiente Orden de Compra.

ARTÍCULO 20º: RECEPCIÓN DEFINITIVA

La recepción definitiva y logística de entrega de los materiales adquiridos, se efectuará por personal de BELGRANO CARGAS Y LOGÍSTICA S.A. al igual que la firma de los remitos y facturas correspondientes.

ARTICULO 21º: FORMA DE PAGO Y LUGAR DE LA PRESENTACIÓN DE REMITOS Y FACTURAS.

21.1. El Adjudicatario tendrá derecho al pago de un ANTICIPO equivalente al CINCO POR CIENTO (5%) del valor total de la Orden de Compra.

21.2. El Adjudicatario podrá facturar el ANTICIPO una vez notificada y suscripta la ORDEN DE COMPRA. La factura deberá estar acompañada con una póliza de Seguro de Caución de Anticipo Financiero, a satisfacción del Comitente por el monto del anticipo debiendo constituirse el fiador en liso, llano y principal pagador, con expresa renuncia a los beneficios de exclusión y división.

21.3. Las facturas correspondientes al ANTICIPO serán canceladas por **BELGRANO CARGAS Y LOGÍSTICA S.A.** dentro del plazo de quince (15) días de presentada la misma acompañada por la documentación pertinente completa.

21.4. Las facturas correspondientes al SALDO serán canceladas dentro del plazo de treinta (30) días a partir de la fecha en que el proveedor haya realizado la entrega de los materiales de acuerdo al cronograma descripto y el comprador emita la conformidad de la entrega respectiva. El proveedor deberá deducir en cada factura el porcentaje del anticipo financiero previsto en el numeral 21.1.

21.5. Las facturas deberán ser presentadas oportunamente en Mesa de Entrada sita en Avenida Santa Fe N° 4636, 3° Piso, CP 1425 de esta Ciudad Autónoma de Buenos Aires.

ARTICULO 22º: OBLIGACIONES A CARGO DEL CONTRATISTA.

22.1. El contratista está obligado a proveer en tiempo y forma los materiales objeto de la presente contratación, según el Cronograma de Entregas y Destinos.

22.2. Entre otras obligaciones, el Contratista está obligado a almacenar, mantener, conservar y custodiar los materiales, siguiendo las recomendaciones y normativas del caso, hasta la Recepción Definitiva de los mismos por parte de **BELGRANO CARGAS Y LOGÍSTICA S.A.**

ARTÍCULO 23º: SUBCONTRATACIÓN

El Contratista no podrá subcontratar. Está prohibida subcontratación de las obligaciones que deriven de la adjudicación.

ARTÍCULO 24º: INCUMPLIMIENTO - MULTAS

24.1 El incumplimiento por parte del contratista de cualquiera de las obligaciones contenidas en la Orden de Compra a suscribir, Pliegos de Bases y Condiciones, Anexo I (Especificaciones Técnicas) y el Cronograma de Entregas y Destinos, dará derecho a **BELGRANO CARGAS Y LOGÍSTICA S.A.** a rescindir el mismo de pleno derecho sin necesidad de interpelación judicial o extrajudicial alguna, siendo suficiente al efecto, la comunicación por medio de la cual **BELGRANO CARGAS Y LOGÍSTICA S.A.** notifique fehacientemente al mismo su voluntad de resolverlo. En consecuencia el Contratante procederá en caso de ser necesario a la correspondiente ejecución de la Garantía de Cumplimiento de Contrato.

24.2 Sin perjuicio de lo establecido en el numeral precedente, frente al incumplimiento del contratista a cualquiera de las obligaciones derivadas de este Pliego y de cualquiera de los documentos contractuales (especialmente el Cronograma de Entrega y Destinos de Materiales) **BELGRANO CARGAS Y LOGÍSTICA S.A.** podrá optar por requerir su cumplimiento. En ese caso, **BELGRANO CARGAS Y LOGÍSTICA S.A.** queda facultado para imponer al contratista una multa diaria equivalente al cero coma diez por ciento (0,10%) del precio total de la contratación, desde producida la notificación fehaciente hasta que se acredite el efectivo cumplimiento de las obligaciones emergentes del presente.

24.3. En ese último supuesto, **BELGRANO CARGAS Y LOGÍSTICA S.A.** constituirá en mora al contratista a través de un medio fehaciente. Las multas deberán abonarse de la misma forma establecida en el presente Pliego, o en la forma que **BELGRANO CARGAS Y LOGÍSTICA S.A.** expresamente lo indique.

ARTÍCULO 25º: DOMICILIO – JURISDICCION

El Adjudicatario deberá constituir domicilio legal dentro del radio de la Ciudad Autónoma de Buenos Aires. Asimismo y para toda divergencia relacionada con la presente licitación, las partes se someterán voluntariamente a la jurisdicción de los TRIBUNALES FEDERALES EN LO CIVIL Y COMERCIAL DE LA NACION con asiento en la Ciudad Autónoma de

Buenos Aires, con renuncia expresa de cualquier otro fuero o jurisdicción que les pudiere corresponder.

ARTÍCULO 26º: NORMATIVA VIGENTE

Todos los documentos que integran la presente Licitación serán considerados como recíprocamente explicativos. En caso de existir discrepancias entre los referidos documentos, regirá el siguiente orden de prelación:

- La Orden de Compra/ El Contrato emitida/suscripto por BELGRANO CARGAS Y LOGISTICA S.A.
- El presente Pliego de Bases y Condiciones Particulares, Especificaciones Técnicas, Cronograma de Entregas y Destinos y Circulares aclaratorias /modificadorias emitidas por BELGRANO CARGAS Y LOGISTICA S.A.
- El Pliego de Bases y Condiciones Generales de BELGRANO CARGAS Y LOGISTICA S.A.
- La oferta presentada por el oferente adjudicado por BELGRANO CARGAS Y LOGISTICA S.A.
- El Código Civil y el Código de Comercio.

SECCION 2. DATOS DEL LLAMADO

LICITACION PUBLICA NACIONAL NRO. 19/2016

“Adquisición de Arandelas y Bulones para mantenimiento diferido Plan 2016 – Líneas Belgrano, San Martín y Urquiza”

Tipo de Licitación

DE ETAPA UNICA

Cronograma del llamado a licitación

- **4 y 5 de Mayo de 2016** Publicidad de llamado a Licitación mediante la publicación de avisos en por lo menos dos periódicos de mayor circulación en el país.
- **4 y 5 de Mayo de 2016** Publicidad de llamado a Licitación mediante publicación en el Boletín Oficial de la Nación.
- **A partir del 4 de Mayo de 2016** Publicidad de llamado a Licitación en la página web de Belgrano Cargas y Logística S.A.
- **27 de Mayo de 2016, 11.00 hs.** Cierre de presentación de Ofertas.

Fecha de Apertura y Lugar de Apertura

- **27 de Mayo de 2016, 11.30hs**
- **Av. Santa Fe N° 4636 – Piso 2 ° - (CP 1425) – Tel. Rot. (5411) 6091 8092 – Fax 6091 8033 – CABA**

Monto de la Garantía de Mantenimiento de Oferta

CINCO (5%) del Monto de la Oferta.

Garantía de Contrato.

DIEZ (10%) del Monto total de la Orden de Compra.

SECCION 3. ANEXO I – ESPECIFICACIONES TECNICAS

REGLON	ÍTEM	CODIGO DE INSUMO	DESCRIPCION	U/M	CANTIDAD
1	1.1	NUM70011101600	Arandelas Gr. 22x46x12x6mm	Un	30800
	1.2	NUM70011102000	Arandelas Gr. 24x42x9x7,5mm	Un	104140
	1.3	NUM70011103000	Arandelas Gr.27x45x9x9mm	Un	68280
2	2.1	NUM70024010210	Bulón C.R.E 22,2x115mm	Un	109680
	2.2	NUM70024010420	Bulón C.R.E 25,4x133mm	Un	35300
	2.3	NUM70024131200	Bulón CAB. RED. 22,2 x 145 mm	Un	4000
	2.4	NUM70024130900	Bulón R.O.E 22,2x127mm	Un	8200
	2.5	NUM70024040070	Bulón Cabeza Diamante 20x132mm	Un	23000
	2.6	NUM70024050900	BULÓN 25,4 MM. X 145 MM.	Un	7200
	2.7	NUM70024010900	BULON Ø 20mm x 100mm	Un	6000
	2.8	NUM70024011200	BULON Ø 22,2 mm x 110mm	Un	1200
	2.9	NUM70024013300	BULON Ø 25,4mm x 115mm	Un	18480
3	3.1	NUM89128550000	Bulones CRE especiales (Cabeza Cuadrada, Cuello Redondo, Tuerca Hexagonal) 22,2 x 240 mm	Un	774
	3.2	NUM89128550010	Bulones CRE especiales (Cabeza Cuadrada, Cuello Redondo, Tuerca Hexagonal) 22,2	Un	774

BELGRANO CARGAS Y LOGÍSTICA S.A.

		x 280 mm		
3.3	NUM89128550020	Bulones CRE especiales (Cabeza Cuadrada, Cuello Redondo, Tuerca Hexagonal) 22,2 x 320 mm	Un	1974
3.4	NUM89128550030	Bulones CRE especiales (Cabeza Cuadrada, Cuello Redondo, Tuerca Hexagonal) 22,2 x 360 mm	Un	774
3.5	NUM89128550040	Bulones CRE especiales (Cabeza Cuadrada, Cuello Redondo, Tuerca Hexagonal) 22,2 x 420 mm	Un	774
3.6	NUM89128560000	Bulones CRE especiales (Cabeza Cuadrada, Cuello Redondo, Tuerca Hexagonal) 25,4 x 240 mm	Un	5574
3.7	NUM89128560010	Bulones CRE especiales (Cabeza Cuadrada, Cuello Redondo, Tuerca Hexagonal) 25,4 x 280 mm	Un	774
3.8	NUM89128560020	Bulones CRE especiales (Cabeza Cuadrada, Cuello Redondo, Tuerca Hexagonal) 25,4 x 320 mm	Un	774
3.9	NUM89128560030	Bulones CRE especiales (Cabeza Cuadrada, Cuello Redondo, Tuerca Hexagonal) 25,4 x 360 mm	Un	774
3.10	NUM89128560040	Bulones CRE especiales (Cabeza Cuadrada, Cuello Redondo, Tuerca Hexagonal) 25,4 x 420 mm	Un	774

SE ADJUNTAN PLANOS

ARANDELA ELÁSTICA

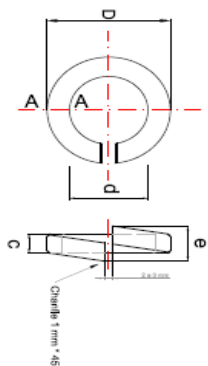
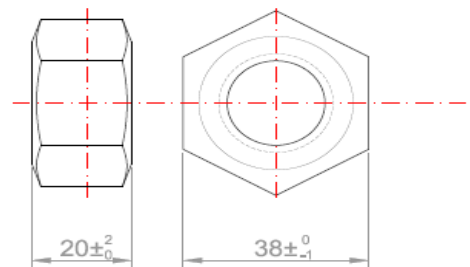

Arandela se ajustará a Norma IRAM F.A. L 7018.

ITEM	FABRIC	PAPER	QUANTITY	REORDER QTY	ESTIMATED QTY	INVOICED QTY	DIFFERENCE	ATTENTION	TOLERANCE		
									QTY	REASON	ACTION
1	10.00	21	30	0.5	7	14	1	+0.03	0.03	+2	
2	20	22	40	10	6	12	1.2	+0.1	+0.03	+10	
4	22.2	24	42	0	1.5	15	1	+0.03	+0.1	-2	
5	26.4	27	46	0	0	10	1	+0.03	+0.1	-24	

- Resistencia a la tracción 50/60 Kg/cm².
- Alargamiento mínimo 20%.
- Dureza de la tuerca Brinell mínimo 160 H 5/75/30.
- Protección contra corrosión por inmersión a 38 ± 5° en aceite de linaza cocido, sinómetra IRAM 5538.
- Ensayo de atornillado: la tuerca debe poder rosarse a mano, sin juego apreciable, sobre por lo menos dos tornillos de su alija, momento necesario para introducción y rosado Mk-3,5 Kg/cm.
- Ensayo de atornillado: para las materias de origen carbonífero.

FOLIO: 00000000		FECHA: 00/00/00		PROYECTO: 00000000		FOLIO DE: 00000000	
NOMBRE DEL DEPARTAMENTO:		ACTIVIDAD:		CÓDIGO DE DEPARTAMENTO:			
<div style="text-align: center;"> <h1>BULÓN CABEZA DE DIAMANTE</h1> <h2>20 x 132 mm</h2> </div>							
CÓDIGO:		TIPO:		MATERIA:		UNIDAD:	
+ + +		TODAS		TODAS		OTRO FOLIO:	
MATERIA Y TIPO DE MATERIA:							
1		23/12/15					

Bulones y tuercas se ajustarán a Norma IRAM FA L 70-06/84.

BULONC.R.E.

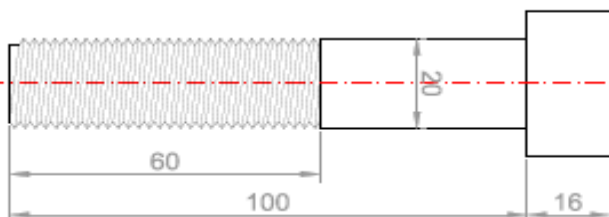
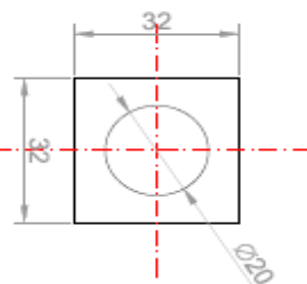

TUERCA HEXAGONAL

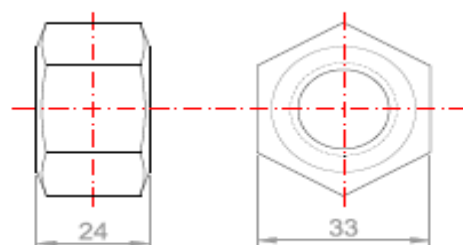

ARANDELA ELÁSTICA

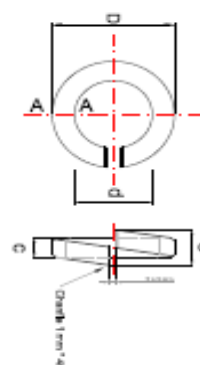

CORTE A-4



Apendela se ajustará a Norma IRAM F.A. L 7018.

Medidas arandela

項目	実施年度 実施ID	実施回数 回数	実施日 実施日	実施時間 実施時間	実施場所 実施場所	実施者 実施者	評価結果		改善状況	
							評価項目 評価項目	評価結果 評価結果	改善項目 改善項目	改善状況 改善状況
1	1000000	2020	1	2020.01.01	10:00~12:00	1000000	1000000	1000000	1000000	
2	2000000	2021	2	2021.01.01	10:00~12:00	2000000	2000000	2000000	2000000	
3	3000000	2022	3	2022.01.01	10:00~12:00	3000000	3000000	3000000	3000000	
4	4000000	2023	4	2023.01.01	10:00~12:00	4000000	4000000	4000000	4000000	
5	5000000	2024	5	2024.01.01	10:00~12:00	5000000	5000000	5000000	5000000	

Notar

- Resistencia a la tracción 50.000 Kg/cm².
- Alargamiento mínimo 20%.
- Duraza de la fuerza Brak mínimo 160 H.S/5000.
- Protección contra corrosión por inmersión a 35 ± 5 en aceite de Inazaco, Norma IPAM 5538.
- Ensayo de alorillado: la fuerza debe poder rozarse a mano, sin juego apreciable, sobre por lo menos dos tercios de su altura, momento necesario para introducir y rodarlo Mc 3,5 Kg/cm.

Toda s las medidas en milímetros

Bulones y tuercas se ajustarán a Norma IRAM F.A.L. 70-06/84

[illegible]

BULÓN C.R.E.

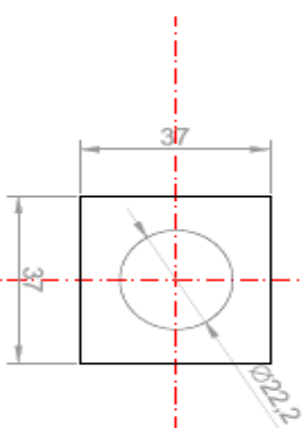

TUERCA HEXAGONAL

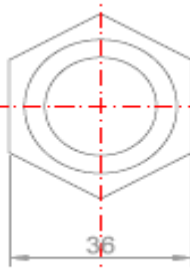

ARANDELA ELÁSTICA

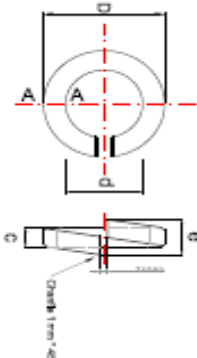

CORTE A-A

g | 

Arandela se ajustará a Norma IRAM F.A. L. 7018.

Medidas arandela

[illegible]

Note

- Resistencia a la tracción 5000 Kg/cm².
- Ajustamiento mínimo 20%.
- Durata de la fuerza Bríndal mínimo 160 H 575030.
- Protección contra la corrosión por inmersión a 30 ± 5 en aceite de linaza cocido, norma RMA 5538.
- Ensayo de alombrado: la fuerza debe poder rozarse a mano, sin que sea perceptible, sobre por lo menos dos tercios de su altura, momento necesario para introducción y rozado 400-35 Kg/cm.

Todas las medidas en milímetros

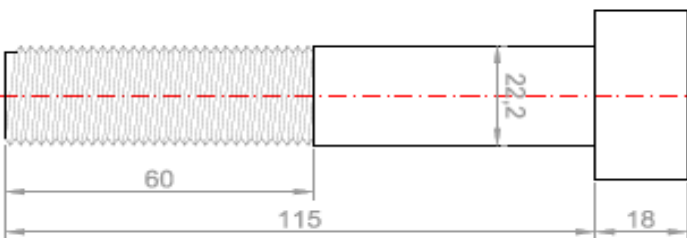

Bulones y tuercas se ajustaron
a Norma IRAM F.A.L. 70-06/84

[illegible]

BULÓN C.R.E.

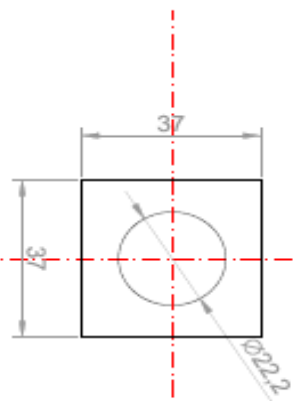

TUERCA HEXAGONAL

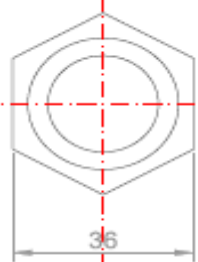

ARANDELA ELÁSTICA

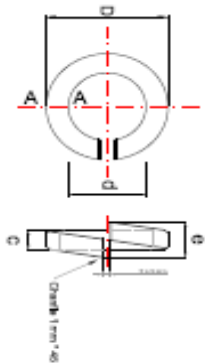

CORTE A-A



Apendicele se ajustare a Norma IRAM F.A. L 7018.

Medidas arandela

T/M	T/M	T/M	T/M	T/M	T/M	T/M	
						T/M	T/M
1	1	1	1	1	1	1	1
2	2	2	2	2	2	2	2
3	3	3	3	3	3	3	3
4	4	4	4	4	4	4	4
5	5	5	5	5	5	5	5
6	6	6	6	6	6	6	6
7	7	7	7	7	7	7	7
8	8	8	8	8	8	8	8
9	9	9	9	9	9	9	9
10	10	10	10	10	10	10	10
11	11	11	11	11	11	11	11
12	12	12	12	12	12	12	12
13	13	13	13	13	13	13	13
14	14	14	14	14	14	14	14
15	15	15	15	15	15	15	15
16	16	16	16	16	16	16	16
17	17	17	17	17	17	17	17
18	18	18	18	18	18	18	18
19	19	19	19	19	19	19	19
20	20	20	20	20	20	20	20
21	21	21	21	21	21	21	21
22	22	22	22	22	22	22	22
23	23	23	23	23	23	23	23
24	24	24	24	24	24	24	24
25	25	25	25	25	25	25	25
26	26	26	26	26	26	26	26
27	27	27	27	27	27	27	27
28	28	28	28	28	28	28	28
29	29	29	29	29	29	29	29
30	30	30	30	30	30	30	30
31	31	31	31	31	31	31	31
32	32	32	32	32	32	32	32
33	33	33	33	33	33	33	33
34	34	34	34	34	34	34	34
35	35	35	35	35	35	35	35
36	36	36	36	36	36	36	36
37	37	37	37	37	37	37	37
38	38	38	38	38	38	38	38
39	39	39	39	39	39	39	39
40	40	40	40	40	40	40	40
41	41	41	41	41	41	41	41
42	42	42	42	42	42	42	42
43	43	43	43	43	43	43	43
44	44	44	44	44	44	44	44
45	45	45	45	45	45	45	45
46	46	46	46	46	46	46	46
47	47	47	47	47	47	47	47
48	48	48	48	48	48	48	48
49	49	49	49	49	49	49	49
50	50	50	50	50	50	50	50
51	51	51	51	51	51	51	51
52	52	52	52	52	52	52	52
53	53	53	53	53	53	53	53
54	54	54	54	54	54	54	54
55	55	55	55	55	55	55	55
56	56	56	56	56	56	56	56
57	57	57	57	57	57	57	57

Notar

- Resistencia a la tracción sobre 1 kg/mm².
- Aumento mínimo 20%.
- Duraza de la buaca Brital mínimo 160 H 575/500.
- Protección contra corrosión por inmersión a 35 ± 5 °C en acido de fluaza octofo. Ahorraa IPMA 5535.
- carbonio tratado.
- Ensayo de alomado: la buaca debe poder roscara a mano, sin juego apreciable, sobre por lo menos dos buacas de su altura, nombró necesario para la introducción y extracción de 3,5 Kg/cm.

Todas las medidas en milímetros

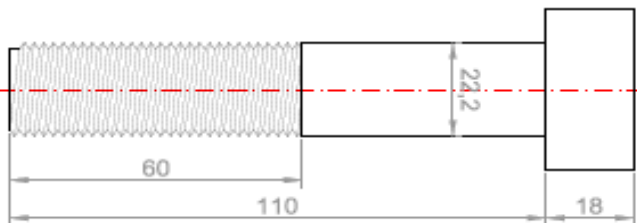

Bulones y tuercas se ajustarán a Norma IFAM F.A.L. 70-06/84.

[illegible]

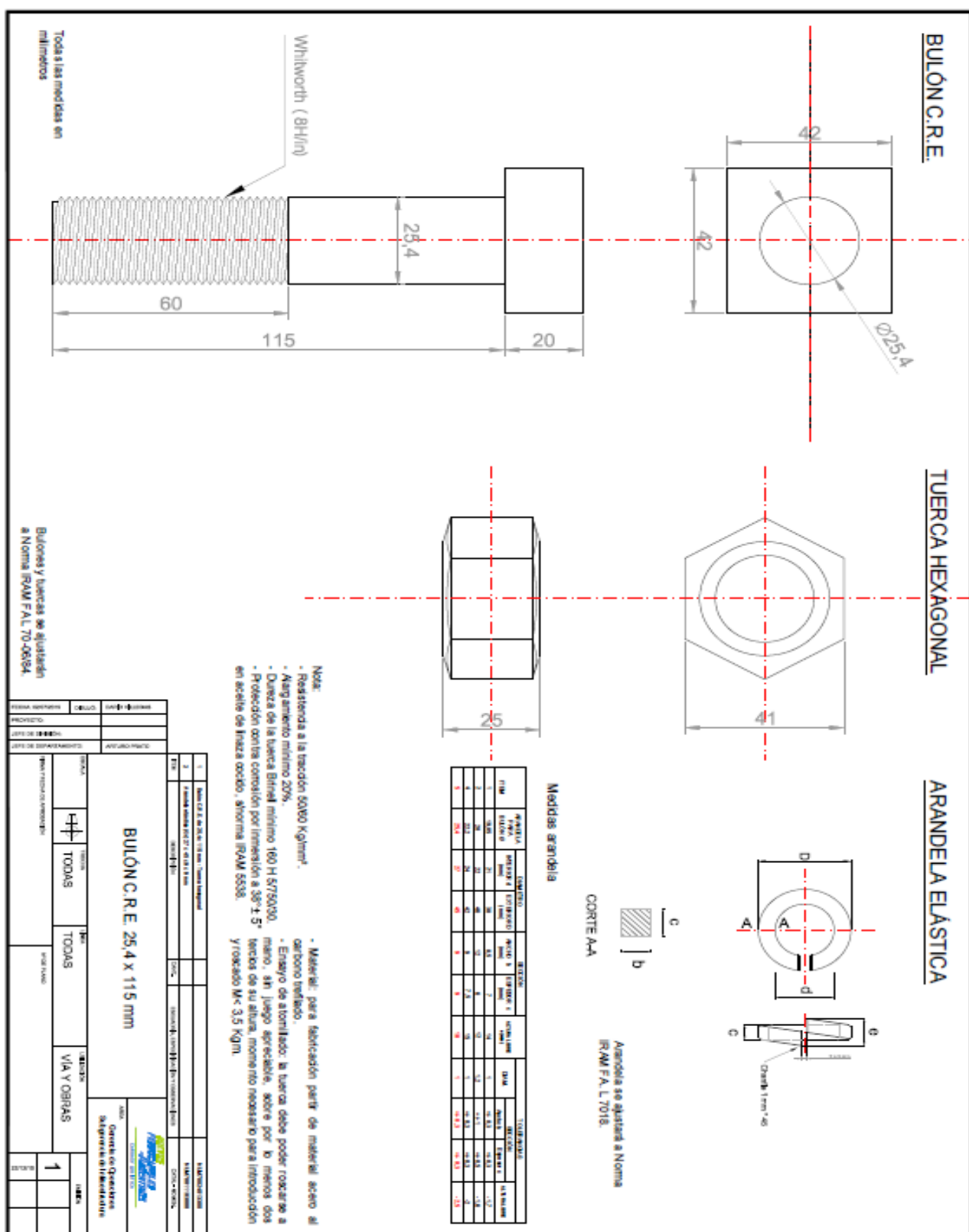

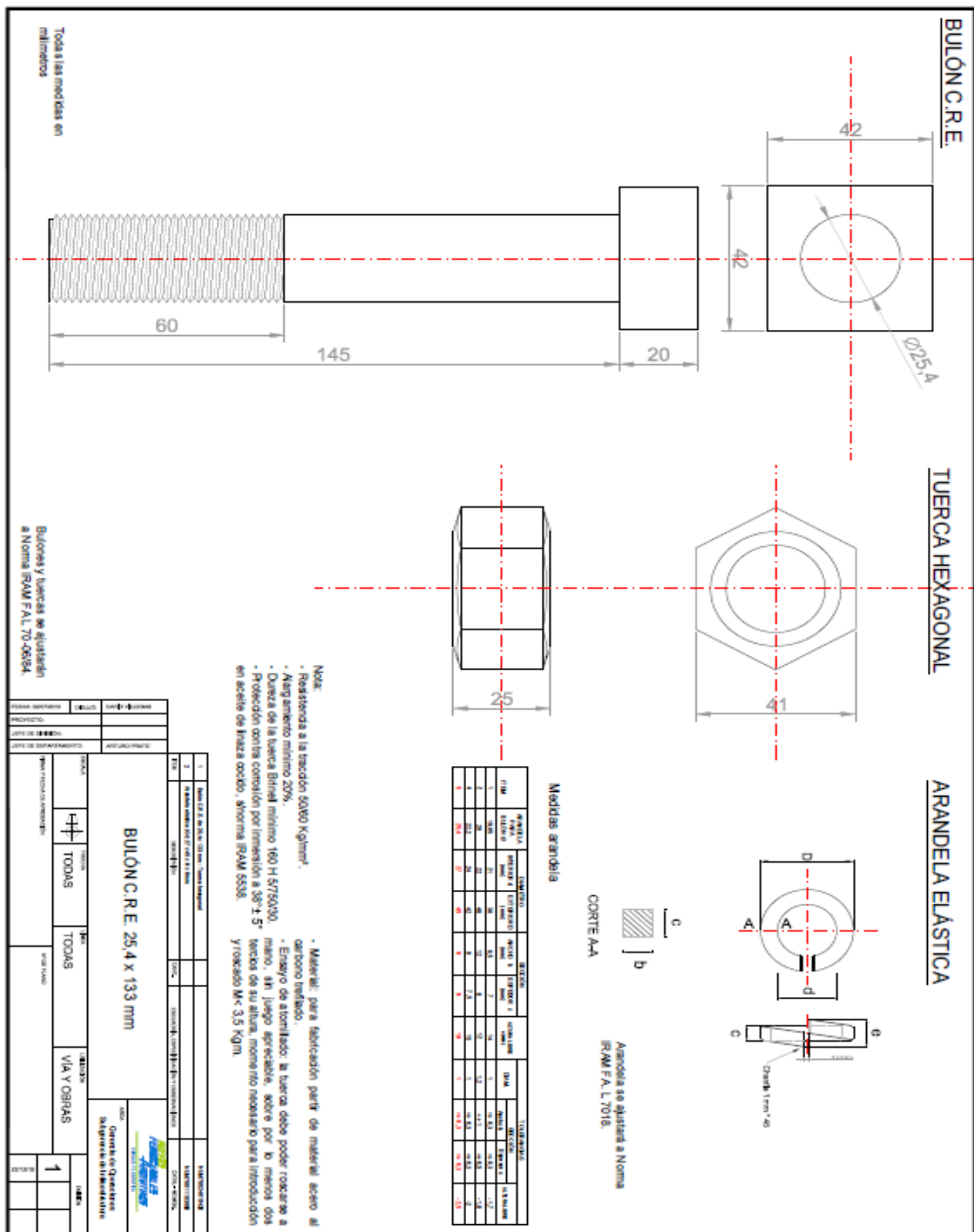

BULON C.R.E.

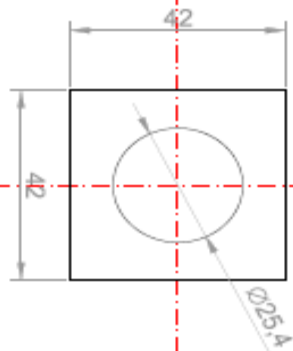

TUERCA HEXAGONAL

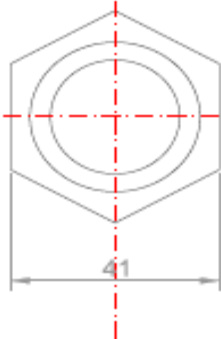

ARANDELA ELÁSTICA

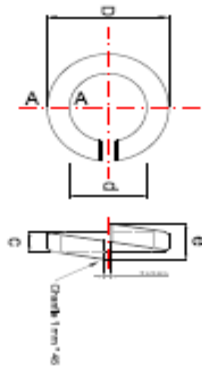

CORTE-AA

Armedela se ajustará a Norma IRAM F.A.L. 7018.

Medidas arandela

Sl. No.	Name of the person	Age	Sex	Religion	Caste	Marital Status	Education	Employment Status		Income (Rs. per month)	Assets (Rs.)	Liabilities (Rs.)	Remarks
								Status	Details				
1	Mr. A. B. C.	45	M	Hindu	General	Married	Graduate	Employed	Unemployed	15000	50000	10000	
2	Mr. D. E. F.	35	M	Muslim	General	Married	Graduate	Employed	Unemployed	12000	40000	8000	
3	Mr. G. H. I.	55	M	Hindu	General	Married	Graduate	Employed	Unemployed	18000	60000	12000	
4	Mr. J. K. L.	40	M	Hindu	General	Married	Graduate	Employed	Unemployed	16000	55000	11000	
5	Mr. M. N. O.	30	M	Hindu	General	Married	Graduate	Employed	Unemployed	14000	45000	9000	
6	Mr. P. Q. R.	60	M	Hindu	General	Married	Graduate	Employed	Unemployed	20000	70000	15000	
7	Mr. S. T. U.	25	M	Hindu	General	Married	Graduate	Employed	Unemployed	11000	35000	7000	
8	Mr. V. W. X.	50	M	Hindu	General	Married	Graduate	Employed	Unemployed	17000	58000	13000	
9	Mr. Y. Z. A.	42	M	Hindu	General	Married	Graduate	Employed	Unemployed	15500	52000	10500	
10	Mr. B. C. D.	38	M	Hindu	General	Married	Graduate	Employed	Unemployed	14500	48000	9500	

- **Resistencia a la tracción:** 10.000 Kg/cm².
- **Alargamiento mínimo:** 20%.
- **Dureza de la buelta distal:** mínimo 160 H S/750/30.
- **Protección contra corrosión por inmersión:** a 35 ± 5 en aceite de linaza cocido, **normal** IPW4 5538.
- **Materiales:** para fabricación partir de material acero al carbono tratado.
- **Ensayo de abollado:** la buelta debe poder rozarse a mano, sin juego apreciable, sobre por lo menos dos tercios de su altura, momento necesario para introducción y rozado MC-3,5 Kg/cm.

Todas las medidas en milímetros

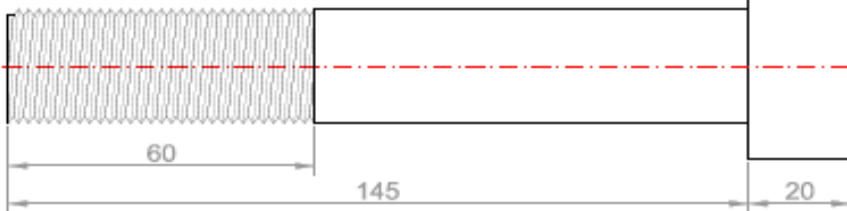

Bulones y tuercas se ajustarán a Norma IRAM F.A.L. 70-06/84.

[illegible]

BULÓN R.O.E.

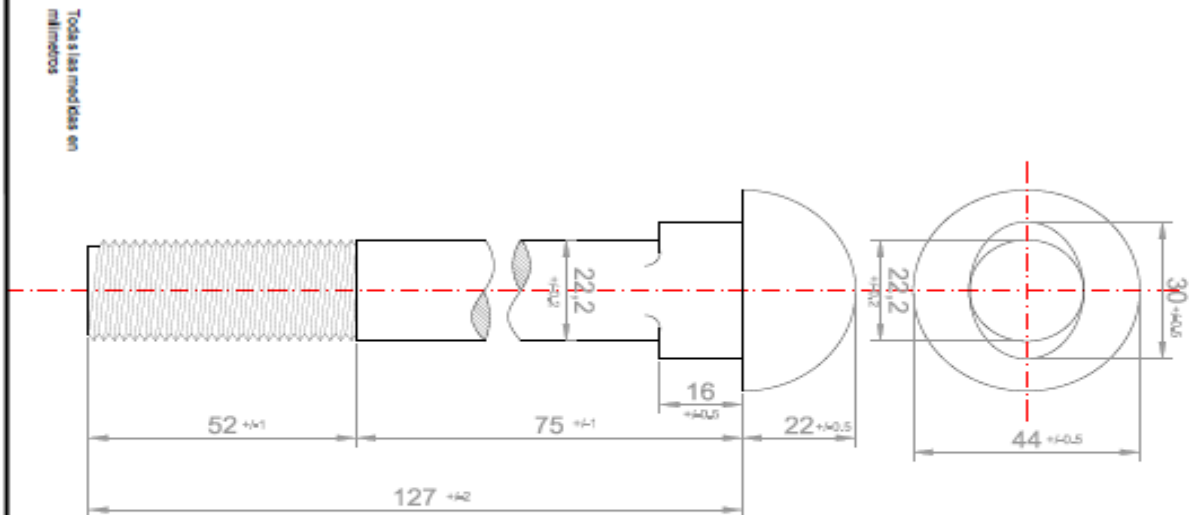

Todas las medidas en milímetros

TUERCA HEXAGONAL

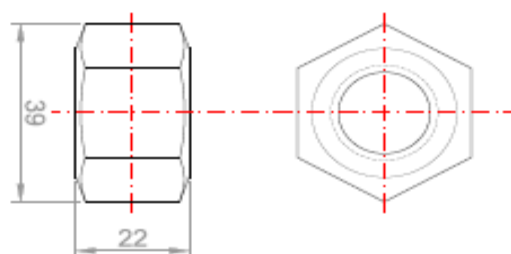

ARANDELA ELÁSTICA

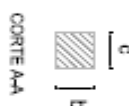
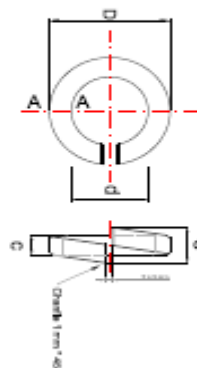

Arandela se ajustará a Norma IRAM F.A.L. 1016.

Medidas arandela

ITEM	DESCRIPCIÓN	UNIDAD	CANTIDAD	VALOR UNITARIO	VALOR TOTAL
1	ARANDELA ELÁSTICA GR. 24x42x0,75 MM	unidades	1	1.000	1.000
2	ARANDELA ELÁSTICA GR. 24x42x0,75 MM	unidades	1	1.000	1.000
3	ARANDELA ELÁSTICA GR. 24x42x0,75 MM	unidades	1	1.000	1.000
4	ARANDELA ELÁSTICA GR. 24x42x0,75 MM	unidades	1	1.000	1.000
5	ARANDELA ELÁSTICA GR. 24x42x0,75 MM	unidades	1	1.000	1.000
6	ARANDELA ELÁSTICA GR. 24x42x0,75 MM	unidades	1	1.000	1.000
7	ARANDELA ELÁSTICA GR. 24x42x0,75 MM	unidades	1	1.000	1.000
8	ARANDELA ELÁSTICA GR. 24x42x0,75 MM	unidades	1	1.000	1.000
9	ARANDELA ELÁSTICA GR. 24x42x0,75 MM	unidades	1	1.000	1.000
10	ARANDELA ELÁSTICA GR. 24x42x0,75 MM	unidades	1	1.000	1.000
11	ARANDELA ELÁSTICA GR. 24x42x0,75 MM	unidades	1	1.000	1.000
12	ARANDELA ELÁSTICA GR. 24x42x0,75 MM	unidades	1	1.000	1.000
13	ARANDELA ELÁSTICA GR. 24x42x0,75 MM	unidades	1	1.000	1.000
14	ARANDELA ELÁSTICA GR. 24x42x0,75 MM	unidades	1	1.000	1.000
15	ARANDELA ELÁSTICA GR. 24x42x0,75 MM	unidades	1	1.000	1.000
16	ARANDELA ELÁSTICA GR. 24x42x0,75 MM	unidades	1	1.000	1.000
17	ARANDELA ELÁSTICA GR. 24x42x0,75 MM	unidades	1	1.000	1.000
18	ARANDELA ELÁSTICA GR. 24x42x0,75 MM	unidades	1	1.000	1.000
19	ARANDELA ELÁSTICA GR. 24x42x0,75 MM	unidades	1	1.000	1.000
20	ARANDELA ELÁSTICA GR. 24x42x0,75 MM	unidades	1	1.000	1.000
21	ARANDELA ELÁSTICA GR. 24x42x0,75 MM	unidades	1	1.000	1.000
22	ARANDELA ELÁSTICA GR. 24x42x0,75 MM	unidades	1	1.000	1.000
23	ARANDELA ELÁSTICA GR. 24x42x0,75 MM	unidades	1	1.000	1.000
24	ARANDELA ELÁSTICA GR. 24x42x0,75 MM	unidades	1	1.000	1.000
25	ARANDELA ELÁSTICA GR. 24x42x0,75 MM	unidades	1	1.000	1.000
26	ARANDELA ELÁSTICA GR. 24x42x0,75 MM	unidades	1	1.000	1.000
27	ARANDELA ELÁSTICA GR. 24x42x0,75 MM	unidades	1	1.000	1.000
28	ARANDELA ELÁSTICA GR. 24x42x0,75 MM	unidades	1	1.000	1.000
29	ARANDELA ELÁSTICA GR. 24x42x0,75 MM	unidades	1	1.000	1.000
30	ARANDELA ELÁSTICA GR. 24x42x0,75 MM	unidades	1	1.000	1.000
31	ARANDELA ELÁSTICA GR. 24x42x0,75 MM	unidades	1	1.000	1.000
32	ARANDELA ELÁSTICA GR. 24x42x0,75 MM	unidades	1	1.000	1.000
33	ARANDELA ELÁSTICA GR. 24x42x0,75 MM	unidades	1	1.000	1.000
34	ARANDELA ELÁSTICA GR. 24x42x0,75 MM	unidades	1	1.000	1.000
35	ARANDELA ELÁSTICA GR. 24x42x0,75 MM	unidades	1	1.000	1.000
36	ARANDELA ELÁSTICA GR. 24x42x0,75 MM	unidades	1	1.000	1.000
37	ARANDELA ELÁSTICA GR. 24x42x0,75 MM	unidades	1	1.000	1.000
38	ARANDELA ELÁSTICA GR. 24x42x0,75 MM	unidades	1	1.000	1.000
39	ARANDELA ELÁSTICA GR. 24x42x0,75 MM	unidades	1	1.000	1.000
40	ARANDELA ELÁSTICA GR. 24x42x0,75 MM	unidades	1	1.000	1.000
41	ARANDELA ELÁSTICA GR. 24x42x0,75 MM	unidades	1	1.000	1.000
42	ARANDELA ELÁSTICA GR. 24x42x0,75 MM	unidades	1	1.000	1.000
43	ARANDELA ELÁSTICA GR. 24x42x0,75 MM	unidades	1	1.000	1.000
44	ARANDELA ELÁSTICA GR. 24x42x0,75 MM	unidades	1	1.000	1.000
45	ARANDELA ELÁSTICA GR. 24x42x0,75 MM	unidades	1	1.000	1.000
46	ARANDELA ELÁSTICA GR. 24x42x0,75 MM	unidades	1	1.000	1.000
47	ARANDELA ELÁSTICA GR. 24x42x0,75 MM	unidades	1	1.000	1.000
48	ARANDELA ELÁSTICA GR. 24x42x0,75 MM	unidades	1	1.000	1.000
49	ARANDELA ELÁSTICA GR. 24x42x0,75 MM	unidades	1	1.000	1.000
50	ARANDELA ELÁSTICA GR. 24x42x0,75 MM	unidades	1	1.000	1.000
51	ARANDELA ELÁSTICA GR. 24x42x0,75 MM	unidades	1	1.000	1.000
52	ARANDELA ELÁSTICA GR. 24x42x0,75 MM	unidades	1	1.000	1.000
53	ARANDELA ELÁSTICA GR. 24x42x0,75 MM	unidades	1	1.000	1.000
54	ARANDELA ELÁSTICA GR. 24x42x0,75 MM	unidades	1	1.000	1.000
55	ARANDELA ELÁSTICA GR. 24x42x0,75 MM	unidades	1	1.000	1.000
56	ARANDELA ELÁSTICA GR. 24x42x0,75 MM	unidades	1	1.000	1.000
57	ARANDELA ELÁSTICA GR. 24x42x0,75 MM	unidades	1	1.000	1.000
58	ARANDELA ELÁSTICA GR. 24x42x0,75 MM	unidades	1	1.000	1.000
59	ARANDELA ELÁSTICA GR. 24x42x0,75 MM	unidades	1	1.000	1.000
60	ARANDELA ELÁSTICA GR. 24x42x0,75 MM	unidades	1	1.000	1.000
61	ARANDELA ELÁSTICA GR. 24x42x0,75 MM	unidades	1	1.000	1.000
62	ARANDELA ELÁSTICA GR. 24x42x0,75 MM	unidades	1	1.000	1.000
63	ARANDELA ELÁSTICA GR. 24x42x0,75 MM	unidades	1	1.000	1.000
64	ARANDELA ELÁSTICA GR. 24x42x0,75 MM	unidades	1	1.000	1.000
65	ARANDELA ELÁSTICA GR. 24x42x0,75 MM	unidades	1	1.000	1.000
66	ARANDELA ELÁSTICA GR. 24x42x0,75 MM	unidades	1	1.000	1.000
67	ARANDELA ELÁSTICA GR. 24x42x0,75 MM	unidades	1	1.000	1.000
68	ARANDELA ELÁSTICA GR. 24x42x0,75 MM	unidades	1	1.000	1.000
69	ARANDELA ELÁSTICA GR. 24x42x0,75 MM	unidades	1	1.000	1.000
70	ARANDELA ELÁSTICA GR. 24x42x0,75 MM	unidades	1	1.000	1.000
71	ARANDELA ELÁSTICA GR. 24x42x0,75 MM	unidades	1	1.000	1.000
72	ARANDELA ELÁSTICA GR. 24x42x0,75 MM	unidades	1	1.000	1.000
73	ARANDELA ELÁSTICA GR. 24x42x0,75 MM	unidades	1	1.000	1.000
74	ARANDELA ELÁSTICA GR. 24x42x0,75 MM	unidades	1	1.000	1.000
75	ARANDELA ELÁSTICA GR. 24x42x0,75 MM	unidades	1	1.000	1.000
76	ARANDELA ELÁSTICA GR. 24x42x0,75 MM	unidades	1	1.000	1.000
77	ARANDELA ELÁSTICA GR. 24x42x0,75 MM	unidades	1	1.000	1.000
78	ARANDELA ELÁSTICA GR. 24x42x0,75 MM	unidades	1	1.000	1.000
79	ARANDELA ELÁSTICA GR. 24x42x0,75 MM	unidades	1	1.000	1.000
80	ARANDELA ELÁSTICA GR. 24x42x0,75 MM	unidades	1	1.000	1.000
81	ARANDELA ELÁSTICA GR. 24x42x0,75 MM	unidades	1	1.000	1.000
82	ARANDELA ELÁSTICA GR. 24x42x0,75 MM	unidades	1	1.000	1.000
83	ARANDELA ELÁSTICA GR. 24x42x0,75 MM	unidades	1	1.000	1.000
84	ARANDELA ELÁSTICA GR. 24x42x0,75 MM	unidades	1	1.000	1.000
85	ARANDELA ELÁSTICA GR. 24x42x0,75 MM	unidades	1	1.000	1.000
86	ARANDELA ELÁSTICA GR. 24x42x0,75 MM	unidades	1	1.000	1.000
87	ARANDELA ELÁSTICA GR. 24x42x0,75 MM	unidades	1	1.000	1.000
88	ARANDELA ELÁSTICA GR. 24x42x0,75 MM	unidades	1	1.000	1.000
89	ARANDELA ELÁSTICA GR. 24x42x0,75 MM	unidades	1	1.000	1.000
90	ARANDELA ELÁSTICA GR. 24x42x0,75 MM	unidades	1	1.000	1.000
91	ARANDELA ELÁSTICA GR. 24x42x0,75 MM	unidades	1	1.000	1.000
92	ARANDELA ELÁSTICA GR. 24x42x0,75 MM	unidades	1	1.000	1.000
93	ARANDELA ELÁSTICA GR. 24x42x0,75 MM	unidades	1	1.000	1.000
94	ARANDELA ELÁSTICA GR. 24x42x0,75 MM	unidades	1	1.000	1.000
95	ARANDELA ELÁSTICA GR. 24x42x0,75 MM	unidades	1	1.000	1.000
96	ARANDELA ELÁSTICA GR. 24x42x0,75 MM	unidades	1	1.000	1.000
97	ARANDELA ELÁSTICA GR. 24x42x0,75 MM	unidades	1	1.000	1.000
98	ARANDELA ELÁSTICA GR. 24x42x0,75 MM	unidades	1	1.000	1.000
99	ARANDELA ELÁSTICA GR. 24x42x0,75 MM	unidades	1	1.000	1.000
100	ARANDELA ELÁSTICA GR. 24x42x0,75 MM	unidades	1	1.000	1.000

Nota:

- Resistencia a la tracción 5000 Kg/cm².
- Alargamiento mínimo 20%.
- Dureza de la tuerca Brinell mínimo 160 H 575000.
- Protección contra corrosión por inmersión a 35 \pm 5 $^{\circ}$ en aceite de linaza cocido, a Norma IRAM 5536.
- Material: para fabricación partir de material acero al carbono templado.
- Ensayo de atornillado: la tuerca debe poder roscarse a mano, sin juego apreciable, sobre por lo menos dos tercios de su altura, momento necesario para introducción y roscado M \leq 3,5 Kg/m.

Bulones y tuercas se ajustarán a Norma IRAM F.A.L. 70-06.

1		2		3		4		5		6		7		8		9		10		11		12		13		14		15		16		17		18		19		20		21		22		23		24		25		26		27		28		29		30		31		32		33		34		35		36		37		38		39		40		41		42		43		44		45		46		47		48		49		50		51		52		53		54		55		56		57		58		59		60		61		62		63		64		65		66		67		68		69		70		71		72		73		74		75		76		77		78		79		80		81		82		83		84		85		86		87		88		89		90		91		92		93		94		95		96		97		98		99		100	
1		2		3		4		5		6		7		8		9		10		11		12		13		14		15		16		17		18		19		20		21		22		23		24		25		26		27		28		29		30		31		32		33		34		35		36		37		38		39		40		41		42		43		44		45		46		47		48		49		50		51		52		53		54		55		56		57		58		59		60		61		62		63		64		65		66		67		68		69		70		71		72		73		74		75		76		77		78		79		80		81		82		83		84		85		86		87		88		89		90		91		92		93		94		95		96		97		98		99		100	
1		2		3		4		5		6		7		8		9		10		11		12		13		14		15		16		17		18		19		20		21		22		23		24		25		26		27		28		29		30		31		32		33		34		35		36		37		38		39		40		41		42		43		44		45		46		47		48		49		50		51		52		53		54		55		56		57		58		59		60		61		62		63		64		65		66		67		68		69		70		71		72		73		74		75		76		77		78		79		80		81		82		83		84		85		86		87		88		89		90		91		92		93		94		95		96		97		98		99		100	
1		2		3		4		5		6		7		8		9		10		11		12		13		14		15		16		17		18		19		20		21		22		23		24		25		26		27		28		29		30		31		32		33		34		35		36		37		38		39		40																																																																																																																									

BULÓN R.O.E.

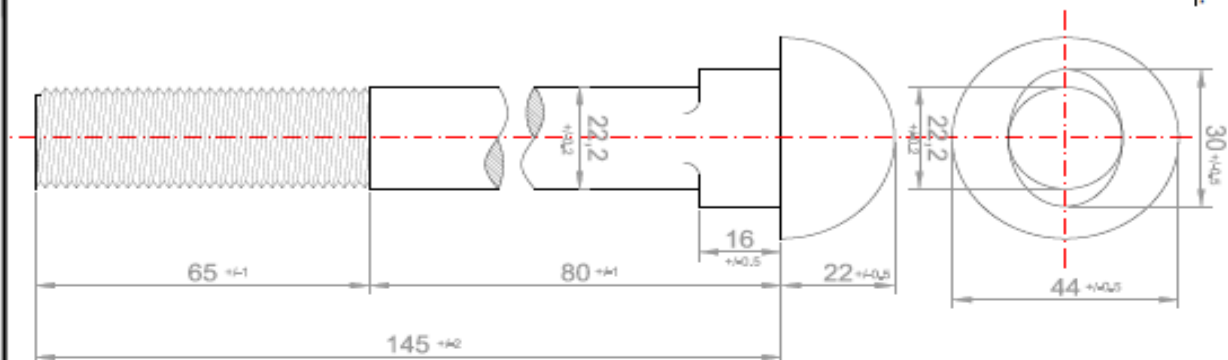

TUERCA HEXAGONAL

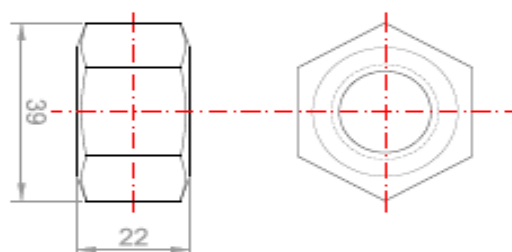

ARANDELA ELÁSTICA

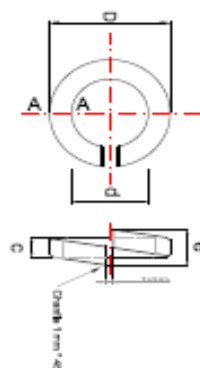

CORTE A-A

Apendicele se ajustare la Norma
IRAM F.A. L 7018.

Medidas arancelarias

[illegible]

Notes

- Resistencia a la acción SOV0 90g/m².
- Astringimiento mínimo 20%.
- Durabilidad a la tracción mínima 160 H S75/S30.
- Protección contra la corrosión por inmersión a 35 ± 5 °C en ácido de fuerza oxid. 90h norma IFAW 5538.
- carbono teñido.
- Ensayo de astringido: la fuerza debe poder romperse a mano, sin juego apreciable, sobre por lo menos dos tercios de su altura, momento necesario para introducir y rotarlo M= 3,5 Kg/m.

Todas las medidas en milímetros

Bulones y tuercas se ajustaron a Norma IRAM F.A.L. 70-06.

[illegible]

BULONES C.R.E. ESPECIALES

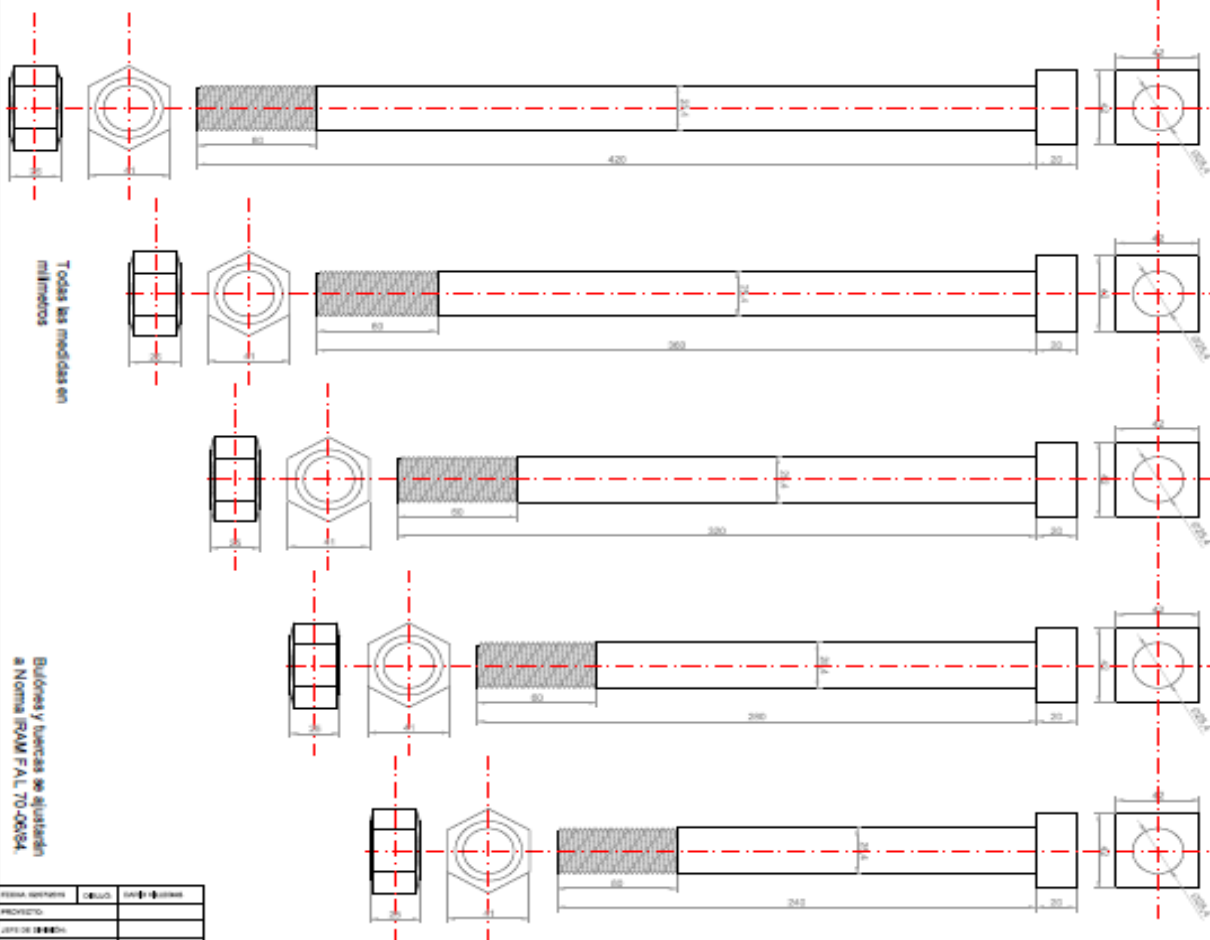

ARANDELA ELÁSTICA

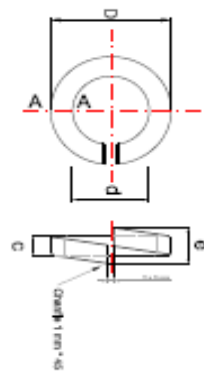
$$\frac{\boxed{\text{shaded}}}{b}$$

CORTE A-4

Medidas arancelarias

[illegible]

Arandel a se ajustat la Norma IFAM F.A. L. 7018.

Next

- Resistencia a la tracción 500/60 Kg/mm².
- Alargamiento mínimo 20%.
- Protección de la bucha Bifinal mínimo 160 H 57503.0.
- Protección contra corrosión por mínima sal 2 ± 5% en acidez de linaza cocida, según norma ASTM A593.
- Material para fabricación partir de material acero al carbono tratado.
- Ensayo de aplanado: la bucha debe poder rozarse a mano, sin luego apreciable, sobre por lo menos dos tercios de su altura, momento necesario para introducción y rotación Mk 3,5 Kg/m.

[illegible]

SECCION 2. ANEXO II – CRONOGRAMA DE ENTREGAS Y DESTINOS

LÍNEA OPERATIVA	MATERIAL	CÓDIGO DE MATERIAL	ESTACIÓN				TOTAL
				Bimestre de entrega			
				PRIMERO	SEGUNDO	TERCERO	
LÍNEA SAN MARTÍN	Arandelas Gr. 22x46x12x6mm	NUM70011101600	Junín		500		500
			Santa Teresa	2.000		2.000	4.000
			Justo Daract	2.000		2.500	4.500
			Palmira	1.200		1.200	2.400
	Arandelas Gr. 24x42x9x7,5mm	NUM70011102000	Junín	3.000	6.000	3.000	12.000
			Santa Teresa	10.000	12.000	10.000	32.000
			Justo Daract	10.000	7.200	10.000	27.200
			Palmira	2.000	3.200	2.000	7.200
	Arandelas Gr.27x45x9x9mm	NUM70011103000	Junín	2.000	2.000	2.000	6.000
			Santa Teresa	1.200			1.200
			Justo Daract	5.000	3.500	5.000	13.500
			Palmira	2.400		2.400	4.800
	Bulón C.R.E 22,2x115mm	NUM70024010210	Junín	3.500	3.500		7.000
			Santa Teresa	10.000	10.000	10.000	30.000
			Justo Daract	7.500	10.000	10.000	27.500
			Palmira		7.200		7.200
	Bulón C.R.E 25,4x133mm	NUM70024010420	Junín	2.500		2.500	5.000
			Santa Teresa	1.200			1.200
			Justo Daract	5.000	3.500	5.000	13.500
			Palmira	2.400		2.400	4.800
	Bulón CAB. RED. 22,2 x 145 mm	NUM70024131200	Junín	500			500
			Justo Daract	1.000	1.000		2.000
	Bulón R.O.E 22,2x127mm	NUM70024130900	Junín	2.000	2.000	2.000	6.000
			Justo Daract	200			200
	Bulón Cabeza Diamante 20x132mm	NUM70024040070	Junín	1.000			1.000
			Santa Teresa	2.000	2.000	2.000	6.000
			Justo Daract		1.100	1.100	2.200
			Palmira	1.200		1.200	2.400
	Bulones CRE especiales (Cabeza Cuadrada, Cuello Redondo, Tuerca	NUM89128550000	Junín	136			136
			Santa Teresa	136			136
			Justo Daract	136			136

BELGRANO CARGAS Y LOGÍSTICA S.A.

Hexagonal) 22,2 x 240 mm		Palmira	136			136
Bulones CRE especiales (Cabeza Cuadrada, Cuello Redondo, Tuerca Hexagonal) 22,2 x 280 mm	NUM89128550010	Junín	136			136
		Santa Teresa	136			136
		Justo Daract	136			136
		Palmira	136			136
Bulones CRE especiales (Cabeza Cuadrada, Cuello Redondo, Tuerca Hexagonal) 22,2 x 320 mm	NUM89128550020	Junín	136			136
		Santa Teresa	136			136
		Justo Daract	136			136
		Palmira	136			136
Bulones CRE especiales (Cabeza Cuadrada, Cuello Redondo, Tuerca Hexagonal) 22,2 x 360 mm	NUM89128550030	Junín	136			136
		Santa Teresa	136			136
		Justo Daract	136			136
		Palmira	136			136
Bulones CRE especiales (Cabeza Cuadrada, Cuello Redondo, Tuerca Hexagonal) 22,2 x 420 mm	NUM89128550040	Junín	136			136
		Santa Teresa	136			136
		Justo Daract	136			136
		Palmira	136			136
Bulones CRE especiales (Cabeza Cuadrada, Cuello Redondo, Tuerca Hexagonal) 25,4 x 240 mm	NUM89128560000	Junín	136			136
		Santa Teresa	136			136
		Justo Daract	136			136
		Palmira	136			136
Bulones CRE especiales (Cabeza Cuadrada, Cuello Redondo, Tuerca Hexagonal) 25,4 x 280 mm	NUM89128560010	Junín	136			136
		Santa Teresa	136			136
		Justo Daract	136			136
		Palmira	136			136
Bulones CRE especiales (Cabeza Cuadrada, Cuello Redondo, Tuerca Hexagonal) 25,4 x 320 mm	NUM89128560020	Junín	136			136
		Santa Teresa	136			136
		Justo Daract	136			136
		Palmira	136			136
Bulones CRE especiales (Cabeza Cuadrada, Cuello Redondo, Tuerca Hexagonal) 25,4 x 360 mm	NUM89128560030	Junín	136			136
		Santa Teresa	136			136
		Justo Daract	136			136
		Palmira	136			136
Bulones CRE especiales (Cabeza Cuadrada, Cuello Redondo, Tuerca	NUM89128560040	Junín	136			136
		Santa Teresa	136			136
		Justo Daract	136			136

BELGRANO CARGAS Y LOGÍSTICA S.A.

	Hexagonal) 25,4 x 420 mm		Palmira	136			136
	TOTALES LÍNEA SAN MARTÍN						0
LÍNEA URQUIZA	Arandelas Gr. 22x46x12x6mm	NUM70011101600	Concordia	1.000	1.000	1.000	3.000
	Arandelas Gr. 24x42x9x7,5mm	NUM70011102000	Concordia	2.500		2.500	5.000
	Arandelas Gr. 27x45x9x9mm	NUM70011103000	Concordia	1.000	1.000	1.000	3.000
	Bulón C.R.E 22,2x115mm	NUM70024010210	Concordia		1.500	1.500	3.000
	Bulón C.R.E 25,4x133mm	NUM70024010420	Concordia	750		7.500	8.250
	Bulón CAB. RED. 22,2 x 145 mm	NUM70024131200	Concordia	750		7.500	8.250
	Bulón R.O.E 22,2x127mm	NUM70024130900	Concordia	1.000	1.000		2.000
	Bulón Cabeza Diamante 20x132mm	NUM70024040070	Concordia	1.000	1.000	1.000	3.000
	Bulones CRE especiales (Cabeza Cuadrada, Cuello Redondo, Tuerca Hexagonal) 22,2 x 240 mm	NUM89128550000	Concordia	230			230
	Bulones CRE especiales (Cabeza Cuadrada, Cuello Redondo, Tuerca Hexagonal) 22,2 x 280 mm	NUM89128550010	Concordia	230			230
	Bulones CRE especiales (Cabeza Cuadrada, Cuello Redondo, Tuerca Hexagonal) 22,2 x 320 mm	NUM89128550020	Concordia	230			230
	Bulones CRE especiales (Cabeza Cuadrada, Cuello Redondo, Tuerca Hexagonal) 22,2 x 360 mm	NUM89128550030	Concordia	230			230

BELGRANO CARGAS Y LOGÍSTICA S.A.

	Bulones CRE especiales (Cabeza Cuadrada, Cuello Redondo, Tuerca Hexagonal) 22,2 x 420 mm	NUM89128550040	Concordia	230			230
	Bulones CRE especiales (Cabeza Cuadrada, Cuello Redondo, Tuerca Hexagonal) 25,4 x 240 mm	NUM89128560000	Concordia	230			230
	Bulones CRE especiales (Cabeza Cuadrada, Cuello Redondo, Tuerca Hexagonal) 25,4 x 280 mm	NUM89128560010	Concordia	230			230
	Bulones CRE especiales (Cabeza Cuadrada, Cuello Redondo, Tuerca Hexagonal) 25,4 x 320 mm	NUM89128560020	Concordia	230			230
	Bulones CRE especiales (Cabeza Cuadrada, Cuello Redondo, Tuerca Hexagonal) 25,4 x 360 mm	NUM89128560030	Concordia	230			230
	Bulones CRE especiales (Cabeza Cuadrada, Cuello Redondo, Tuerca Hexagonal) 25,4 x 420 mm	NUM89128560040	Concordia	230			230
	TOTALES LÍNEA URQUIZA						0
LÍNEA BELGRANO	Arandelas Gr. 22x46x12x6mm	NUM70011101600	UP Córdoba	2.000	2.000	2.000	6.000
			UP Rosario	1.200	1.200	2.400	4.800
			UP Santa Fe	1.200	1.200	1.200	3.600
	Arandelas Gr. 24x42x9x7,5mm	NUM70011102000	UP Córdoba	2.000	2.000	2.000	6.000
			UP Embarcación		1.250	1.250	2.500
			UP Rosario		3.140		3.140
			UP Salta	2.000	2.000	2.000	6.000
			UP Santa Fe	1.200		1.200	2.400
			UP Tucumán	750	750		1.500

BELGRANO CARGAS Y LOGÍSTICA S.A.

	Arandelas Gr.27x45x9x9mm	NUM70011103000	UP Córdoba	2.000	2.350	2.000	6.350
			UP Embarcación	2.390	3.000		5.390
			UP Rosario	5.950	5.000	5.000	15.950
			UP Salta	1.000	1.950	1.000	3.950
			UP Santa Fe	2.000		2.190	4.190
			UP Tucumán	1.000	1.950	1.000	3.950
	Bulón C.R.E 22,2x115mm	NUM70024010210	UP Córdoba		5.800	5.000	10.800
			UP Embarcación	2.340	2.000	2.000	6.340
			UP Rosario	4.940	1.500	1.500	7.940
			UP Salta	3.000	1.500	1.500	6.000
			UP Santa Fe	1.200			1.200
			UP Tucumán	1.300		1.400	2.700
	Bulón C.R.E 25,4x133mm	NUM70024010420	UP Córdoba		550	1.000	1.550
			UP Embarcación		1.000	550	1.550
			UP Rosario	1.000		550	1.550
			UP Salta	550	1.000		1.550
			UP Santa Fe	550		1.000	1.550
			UP Tucumán		1.000	550	1.550
	Bulón Cabeza Diamante 20x132mm	NUM70024040070	UP Córdoba	2.000	2.000	2.000	6.000
			UP Santa Fe	1.200		1.200	2.400
	BULÓN 25,4 MM. X 145 MM.	NUM70024050900	UP Rosario	1.200	1.200	2.400	4.800
			UP Salta		1.200		1.200
			UP Tucumán		1.200		1.200
	BULON Ø 20mm x 100mm	NUM70024010900	UP Rosario	1.200	2.400	1.200	4.800
			UP Santa Fe	1.200			1.200
	BULON Ø 22,2 mm x 110mm	NUM70024011200	UP Santa Fe	1.200			1.200
	BULON Ø 25,4mm x 115mm	NUM70024013300	UP Córdoba	2.400		2.400	4.800
			UP Embarcación	2.000	1.840		3.840
			UP Rosario	2.400		2.400	4.800
			UP Salta	600		600	1.200
			UP Santa Fe	1.640		1.000	2.640
			UP Tucumán	600		600	1.200
	Bulones CRE especiales (Cabeza Cuadrada, Cuello Redondo, Tuerca Hexagonal) 22,2 x 320 mm	NUM89128550020		600		600	
			UP Santa Fe				1.200

BELGRANO CARGAS Y LOGÍSTICA S.A.

	Bulones CRE especiales (Cabeza Cuadrada, Cuello Redondo, Tuerca Hexagonal) 25,4 x 240 mm	NUM89128560000	UP Rosario	2.400		2.400	4.800
	TOTALES LÍNEA BELGRANO						0

SECCION 4 – ANEXO I -

CARTA DE PRESENTACIÓN LICITACION PUBLICA NACIONAL N° 19/2016

De mi consideración:

Habiendo analizado los Documentos de La Licitación Pública Nacional N° 19/2016, cuya recepción se confirma por el presente, quienes suscriben esta carta ofrecemos brindar los suministros por el monto que ha de establecerse conforme al Formulario de Cotización que se adjunta como Anexo VI al presente y que es parte integral de esta Oferta.

Si nuestra Oferta fuese aceptada nos comprometemos a comenzar y completar la entrega de todos los materiales según las Especificaciones Técnicas y conforme al Cronograma que se adjunta como Anexo III al presente.

Acordamos regirnos por esta propuesta durante un período de 60 días desde la fecha límite fijada para la recepción de las Ofertas, la que resultará vinculante para quienes suscriben y podrá ser aceptada en cualquier momento antes del vencimiento de dicho plazo.

Comprendemos que ustedes no se encuentran obligados a aceptar cualquier Oferta que reciban.

Fechado en este día / mes / del año

Firma y sello/aclaración

(En su calidad de)

Debidamente autorizado/a, según surge del poder adjunto, a firmar la Oferta en nombre y representación de la empresa/institución:

ANEXO II: FORMULARIO DE DECLARACIÓN JURADA

APELLIDO:
NOMBRE:
D.N.I./C.I./L.E./L.C. N°:
RAZON SOCIAL:
DOMICILIO:

HABILIDAD PARA CONTRATAR

EL OFERENTE DE LA LICITACION PÚBLICA NACIONAL 19-2016. ESTA INCURSO EN ALGUNA DE LAS CAUSALES DE INHABILIDAD PARA CONTRATAR CON el Estado Nacional y/o sus entidades descentralizadas y/o BELGRANO CARGAS Y LOGÍSTICA S.A. y/o Administración de Infraestructuras Ferroviarias Sociedad del Estado y/o Sociedad Operadora Ferroviaria Sociedad del Estado y/o Administración General de Puertos Sociedad del Estado (tachar lo que no corresponda)	<div>SI</div>	<div>NO</div>
--	---------------	---------------

ANEXO III

FORMULARIO DE DECLARACIÓN JURADA

DEUDAS – RECLAMOS ADMINISTRATIVOS – JUICIOS CON EL ESTADO NACIONAL

MANTIENE DEUDAS, RECLAMOS ADMINISTRATIVOS Y/O JUICIOS COMO PARTE DEMANDADA CON EL ESTADO NACIONAL Y/O SUS ENTIDADES DESCENTRALIZADAS Y/O BELGRANO CARGAS Y LOGÍSTICA S.A. Y/O ADMINISTRACIÓN DE INFRAESTRUCTURAS FERROVIARIAS SOCIEDAD DEL ESTADO Y/O SOCIEDAD OPERADORA FERROVIARIA SOCIEDAD DEL ESTADO Y/O ADMINISTRACIÓN GENERAL DE PUERTOS SOCIEDAD DEL ESTADO (TACHAR LO QUE NO CORRESPONDA) DE SER AFIRMATIVA LA RESPUESTA INDICAR FUERO, JUZGADO, N° DE EXPEDIENTE, ENTIDAD DEMANDANTE Y MONTO RECLAMADO.	SI	NO
<hr/> <hr/>		

PRESTO CONFORMIDAD CON TODO EL CONTENIDO DEL PRESENTE
PLIEGO, ASÍ COMO RENUNCIO A RECURRIR A LA VÍA JUDICIAL EN
CASO DE DESCALIFICACIÓN, NO CALIFICACIÓN, DESESTIMACIÓN DE

LA PROPUESTA O CUALQUIER OTRA RESOLUCIÓN QUE ADOPTÉ EL ORGANISMO CONTRATANTE. TAMBIÉN ACEPTO EXPRESAMENTE QUE LA ÚNICA VIA RECURSIVA ES LA PREVISTA EN EL PRESENTE PLIEGO

EL QUE SUSCRIBE

DON.....

EN SU CARÁCTER

DE.....

AFIRMA QUE LOS DATOS CONSIGNADOS EN ESTE FORMULARIO DE DECLARACIÓN JURADA SON CORRECTOS Y QUE SE HAN CONFECCIONADO SIN OMITIR NI FALSEAR DATO ALGUNO QUE DEBA CONTENER, SIENDO FIEL EXPRESIÓN DE LA VERDAD.

.....
LUGAR Y
FECHA

.....
FIRMA

ANEXO IV

Formulario de Propuesta

LICITACIÓN PÚBLICA NACIONAL N° 19/2016

FECHA DE APERTURA: 27/05/2016 HORA DE APERTURA: 11.30 HORAS

El _____ que
 suscribe.....
Documento.....en nombre y representación de la
 Empresa.....con
 domicilio legal en la Calle.....
N°Localidad.....Teléfono.....
 Fax..... N° de CUIT..... y con poder suficiente para obrar en su
 nombre, según consta en poder que acompaña, luego de interiorizarse de las condiciones
 particulares y técnicas que rigen la presente LICITACIÓN PÚBLICA NACIONAL, cotiza los
 siguientes precios:

REGLON	ITEM	DESCRIPCION	CANTIDAD	PRECIO UNITARIO s/ IVA en PESOS O DOLARES	PRECIO TOTAL s/ IVA EN PESOS O DOLARES
1	1.1	Arandelas Gr. 22x46x12x6mm	30800		
	1.2	Arandelas Gr. 24x42x9x7,5mm	104140		
	1.3	Arandelas Gr.27x45x9x9mm	68280		
TOTAL REGLON 1 EN PESOS O DOLARES s/ IVA					
2	2.1	Bulón C.R.E 22,2x115mm	109680		
	2.2	Bulón C.R.E 25,4x133mm	35300		

	2.3	Bulón CAB. RED. 22,2 x 145 mm	4000		
	2.4	Bulón R.O.E 22,2x127mm	8200		
	2.5	Bulón Cabeza Diamante 20x132mm	23000		
	2.6	BULÓN 25,4 MM. X 145 MM.	7200		
	2.7	BULON Ø 20mm x 100mm	6000		
	2.8	BULON Ø 22,2 mm x 110mm	1200		
	2.9	BULON Ø 25,4mm x 115mm	18480		
TOTAL RENGLON 2 EN PESOS O DOLARES s/ IVA					
3	3.1	Bulones CRE especiales (Cabeza Cuadrada, Cuello Redondo, Tuerca Hexagonal) 22,2 x 240 mm	774		
	3.2	Bulones CRE especiales (Cabeza Cuadrada, Cuello Redondo, Tuerca Hexagonal) 22,2 x 280 mm	774		
	3.3	Bulones CRE especiales (Cabeza Cuadrada, Cuello Redondo, Tuerca Hexagonal) 22,2 x 320 mm	1974		
	3.4	Bulones CRE especiales (Cabeza Cuadrada, Cuello Redondo, Tuerca Hexagonal) 22,2 x 360 mm	774		
	3.5	Bulones CRE especiales (Cabeza Cuadrada, Cuello Redondo, Tuerca Hexagonal) 22,2 x 420 mm	774		
	3.6	Bulones CRE especiales (Cabeza Cuadrada, Cuello Redondo, Tuerca Hexagonal) 25,4 x 240 mm	5574		
	3.7	Bulones CRE especiales (Cabeza Cuadrada, Cuello Redondo, Tuerca Hexagonal) 25,4 x 280 mm	774		

BELGRANO CARGAS Y LOGÍSTICA S.A.

	3.8	Bulones CRE especiales (Cabeza Cuadrada, Cuello Redondo, Tuerca Hexagonal) 25,4 x 320 mm	774		
	3.9	Bulones CRE especiales (Cabeza Cuadrada, Cuello Redondo, Tuerca Hexagonal) 25,4 x 360 mm	774		
	3.10	Bulones CRE especiales (Cabeza Cuadrada, Cuello Redondo, Tuerca Hexagonal) 25,4 x 420 mm	774		
TOTAL RENGLON 3 EN PESOS O DOLARES s/ IVA					
TOTAL DE LA OFERTA EN PESOS O DOLARES SIN IVA:					

SON PESOS.....

SON DÓLARES ESTADOUNIDENSES.....

Firma del Oferente

LUGAR Y FECHA.....

ANEXO V

Declaraciones Juradas del Régimen de Compra Argentino establecido en la Ley N° 25.551, su Decreto Reglamentario N° 1600/02 y normas complementarias

DECLARACIÓN JURADA I1

____2, ____ de ____ de 201____. A los efectos previstos en el Régimen de Compra Trabajo Argentino (Ley N° 25.551, el Decreto N° 1600/2002 y sus normas complementarias) y con relación a la Licitación Pública Nacional N° 19/2016 cursada por **BELGRANO CARGAS Y LOGÍSTICA S.A.**, en mi carácter de ____3 de ____4, manifiesto en calidad de declaración jurada que las obras / los servicios cotizados / los bienes por mi representada son ____5.

____6

-
- 1 Impresa en una hoja con el membrete de la empresa ofertante.
2 Localidad.
3 Representación que invoca.
4 Nombre de la empresa.
5 Locales o extranjeros.
6 Firma y sello.

DECLARACIÓN JURADA II7

____8, ____ de ____ de 201____. A los efectos previstos en el Régimen de Compre Trabajo Argentino (Ley N° 25.551, el Decreto N° 1600/2002 y sus normas complementarias) y con relación a la Licitación Pública Nacional N° 19/2016 cursada por **BELGRANO CARGAS Y LOGÍSTICA S.A.**, en mi carácter de ____9 de ____10, manifiesto en calidad de declaración jurada que mi representada encuadra dentro de la categoría de ____11.

____12

7 Impresa en una hoja con el membrete de la empresa ofertante.

8 Localidad.

9 Representación que invoca.

10 Nombre de la empresa.

11 PyME / MIPyME/GE

12 Firma y sello.