



**FORMULARIO DE ESPECIFICACIONES TECNICAS**

**ESPECIFICACION TECNICA N°: 03-0005-01-SH**

**BERMUDA DE TRABAJO AZUL VERANO**

**PN° NO ASOCIADOS**

**OBJETIVO**

Cumplimentar lo establecido en la Ley N°19587 “Higiene y Seguridad en el Trabajo” y su Decreto Reglamentario N°351 – Título VI “Protección Personal del Trabajador” – Capitulo 19 “Equipo y Elementos de Protección Personal” – Artículo 191, donde se detalla que la indumentaria de trabajo: Será de tela flexible, que permita una fácil limpieza y desinfección y adecuada a las condiciones del puesto de trabajo. Se Ajustará bien al cuerpo del trabajador, sin perjuicio de su comodidad y facilidad de movimientos. Siempre que las circunstancias lo permitan, las mangas serán cortas y cuando sean largas, se ajustarán adecuadamente.

Para dar cumplimiento a las distintas exigencias y, teniendo en cuenta los trabajos realizados por el personal de Intercargo, según función, como así también, dar continuidad al uniforme actual de la Empresa, el Departamento de Seguridad Higiene y Medio Ambiente, confeccionó la presente Especificación Técnica, teniendo en cuenta todos los requerimientos detallados anteriormente.

**CARACTERISTICAS DE LA PRENDA**

**1. TELA (Excluyente)**

Sarga Mediana

Construcción: Sarga 2/1 “S”.

Peso (+- 5%): 190 g/m2 – 5.7 oz/yd

Composición: 100% algodón

Color Referencia – Pantone 19-4025 TP.

**CARTA DE COLORES**



000  
Pantone  
11-0601 TP



112  
Pantone  
17-1312 TP



657  
Pantone  
18-0615 TP



113  
Pantone  
17-3917 TP



507  
Pantone  
19-4025 TP



907  
Pantone  
19-4013 TP



201  
Pantone  
17-1462 TP

PREPARO: RODRIGUEZ MAXIMILIANO

ACTUALIZO:

FECHA: 05/04/2022

APROBO: LIC. LUCAS ROBLES

REEMPLAZA A: 03-0005-00-SH



**FORMULARIO DE ESPECIFICACIONES TECNICAS**

**ESPECIFICACION TECNICA N°: 03-0005-01-SH**  
**CAMISA DE TRABAJO AZUL VERANO**  
**PN° NO ASOCIADOS**

**2. MODELO (Excluyente)**

Cargo, con bolsillos laterales (ambos lados).

**3. IDENTIFICACION CORPORATIVA**

Logo: PUEDE SER BORDADO/ESTAMPADO

- Trasero:

Logo Intercargo: Medidas: 7cm ancho x 1,6cm alto (ubicación lado derecho). **VER REFERENCIA 907**

Ver Anexo "Aplicación de marca en Indumentaria"

**4. IDENTIFICACION DE GARANTIA Y ORIGEN**

Tela: Deberá tener en el revés el sello impreso del fabricante.

Prenda: Deberá llevar la etiqueta donde conste la marca del fabricante, composición, conservación de la prenda, como así también el talle que corresponda a la misma, acorde a lo establecido en Norma IRAM 75300-1.

**5. TALLES (Excluyente)**

Para la confección de las prendas se deberá contemplar lo establecido en Normas IRAM

**Norma IRAM 75300-1** Términos, definiciones y procedimientos para la medición del cuerpo

**Norma IRAM 75300-2** Medidas principales y secundarias

**Norma IRAM 75300-3** Designación de talles para la indumentaria

**Este ítem es excluyente. El no cumplimiento de este requisito será motivo de rechazo de la prenda.**

**TABLA DE MEDIDAS PANTALÓN DE TRABAJO**

MEDIDA / TALLE	36	38	40	42	44	46	48	50	52	54	56	58	60	Tolerancia
Medida Cintura	36	38	40	42	44	46	48	50	52	54	56	58	60	+/- 1
Medida Cadera	46	48	50	52	54	56	58	60	62	64	66	68	70	+/- 1
Largo Total	50	51	52	53	54	54	55	55	56	56	58	58	60	+/- 1
Largo Entrepiernas	22	23	24	25	26	26	26	27	27	27	28	28	30	+/- 1
Largo Tiro Delantero	27	28	29	30	30	30	31	31	31	32	32	32	34	+/- 1

**TALLES ESPECIALES**

MEDIDA / TALLE	62	64	66	68
Medida Cintura	62	64	66	68
Medida Cadera	72	74	76	78
Largo Total	62	62	62	62
Largo Entrepiernas	30	32	32	34
Largo Tiro Delantero	36	36	37	37

PREPARO: RODRIGUEZ MAXIMILIANO

ACTUALIZO:

FECHA: 05/04/2022

APROBO: LIC. LUCAS ROBLES

REEMPLAZA A: 003-0005-00-SH



**FORMULARIO DE ESPECIFICACIONES TECNICAS**

**ESPECIFICACION TECNICA N°: 03-0005-00-SH**  
**PANTALÓN DE TRABAJO AZUL VERANO**  
**PN° NO ASOCIADOS**

**6. RECOMENDACIONES**

- La Jefatura de Higiene Seguridad y Medio Ambiente (JHMA) procederá a la evaluación técnica de las muestras presentadas, donde se determinará si las mismas cumplen con lo requerido en la presente Especificación Técnica. El incumplimiento de condiciones determinadas como excluyentes, generarán el rechazo in limine de la prenda. El incumplimiento de las demás condiciones podrá generar el cumplimiento condicionado de la prenda.
- Solo se evaluará indumentaria de las marcas estandarizadas en la presente ET, lo que hace que Intercargo cuente con garantía de ensayos realizados previamente sobre los tejidos de las telas de los productos confeccionados.
- La JSHMA solo evaluará prendas PRESENTADAS. El resto de la indumentaria que no responda a lo solicitado en la presente Especificación Técnica directamente no pasara a la etapa de evaluación.
- La sola omisión de un ítem identificado como excluyente, será motivo para desestimar la prenda presentada por el oferente.
- En caso de ser aprobada la prenda, el oferente ganador dejará la misma a la guarda de Intercargo, hasta tanto proceda a la entrega total del pedido, a los fines de evaluar el ingreso de dicha mercadería, tomando como referencia la muestra en cuestión. En el caso de que no coincida la mercadería entregada con la muestra presentada por el proveedor, se rechazará y se realizarán las observaciones de no conformidad.

PREPARO: RODRIGUEZ MAXIMILIANO

ACTUALIZO:

FECHA: 05/04/202

APROBO: LIC. LUCAS ROBLES

REEMPLAZA A:003-0005-00-SH



FOR-001-INS-001 (MGM) REV:00

**FORMULARIO DE ESPECIFICACIONES TECNICAS**  
**ESPECIFICACION TECNICA N°: 03-0005-00-SH**  
**PANTALÓN DE TRABAJO AZUL VERANO**  
**PN° NO ASOCIADOS**

**USO DE MARCA EN INDUMENTARIA**



**Tamaño**

Para todas las prendas (camisas, remeras/chombas, sweaters/camperas, pantalones/bermudas) deberá utilizarse el logotipo con un tamaño de 7cm de ancho por 1,6cm de alto. En el caso de las gorras, se deberá utilizar un tamaño de 9cm de ancho por 2cm de alto.

- Camisas
- Remeras/chombas
- Sweaters/camperas
- Pantalones/bermudas



**Uso del color**

Acorde a los lineamientos del Ministerio de Transporte, el logotipo en verde debe utilizarse sólo sobre fondo blanco. Cuando las prendas sean de otro color, el logotipo deberá bordarse/estamparse directamente en blanco pleno, sin necesidad de un fondo adicional (parche blanco). Algunos ejemplos según el catálogo de colores:

000  
Pantone  
11-0601 TP



507  
Pantone  
19-4025 TP



907  
Pantone  
19-4013 TP



113  
Pantone  
17-3917 TP



PREPARO: RODRIGUEZ MAXIMILIANO

ACTUALIZO:

FECHA: 05/04/2022

APROBO: LIC. LUCAS ROBLES

REEMPLAZA A:003-0005-00-SH



**FORMULARIO DE ESPECIFICACIONES TECNICAS**

**ESPECIFICACION TECNICA N°: 03-0006-01-SH**  
**CAMISA DE TRABAJO AZUL VERANO**  
**PN° NO ASOCIADOS**

**OBJETIVO**

Cumplimentar lo establecido en la Ley N°19587 “Higiene y Seguridad en el Trabajo” y su Decreto Reglamentario N°351 – Título VI “Protección Personal del Trabajador” – Capitulo 19 “Equipo y Elementos de Protección Personal” – Artículo 191, donde se detalla que la indumentaria de trabajo: Será de tela flexible, que permita una fácil limpieza y desinfección y adecuada a las condiciones del puesto de trabajo. Se Ajustará bien al cuerpo del trabajador, sin perjuicio de su comodidad y facilidad de movimientos. Siempre que las circunstancias lo permitan, las mangas serán cortas y cuando sean largas, se ajustarán adecuadamente.

Para dar cumplimiento a las distintas exigencias y, teniendo en cuenta los trabajos realizados por el personal de Intercargo, según función, como así también, dar continuidad al uniforme actual de la Empresa, el Departamento de Seguridad Higiene y Medio Ambiente, confeccionó la presente Especificación Técnica, teniendo en cuenta todos los requerimientos detallados anteriormente.

**CARACTERISTICAS DE LA PRENDA**

**1. TELA(Excluyente)**

Gabardina Liviana.

Construcción: Sarga 2/1 “S”.

Peso (+-5%): 165 g/m2-4.8 oz/yd

Composición: 100% algodón

Color Referencia – 507 Pantone 19-4025 TP.

**CARTA DE COLORES**



000  
Pantone  
11-0601 TP



112  
Pantone  
17-1312 TP



657  
Pantone  
18-0615 TP



113  
Pantone  
17-3917 TP



507  
Pantone  
19-4025 TP



907  
Pantone  
19-4013 TP



201  
Pantone  
17-1462 TP

PREPARO: RODRIGUEZ MAXIMILIANO

ACTUALIZO:

FECHA: 05/04/2022

APROBO: LIC. LUCAS ROBLES

REEMPLAZA A:003-0006-00-SH



**FORMULARIO DE ESPECIFICACIONES TECNICAS**

**ESPECIFICACION TECNICA N°: 03-0006-01-SH**  
**CAMISA DE TRABAJO AZUL VERANO**  
**PN° NO ASOCIADOS**

**2. MODELO**

Clásico, mangas cortas, 2 (dos) bolsillos con tapa.

**3. IDENTIFICACION CORPORATIVA**

Logo: PUEDE SER BORDADO/ESTAMPADO

- Delantero:

Logo Intercargo: Medidas: 7cm ancho x 1,6cm alto (ubicación lado derecho).

Logo Ministerio de Transporte: Medidas 12,5 ancho x 2,3 alto (ubicación lado izquierdo).

Ver Anexo "Aplicación de marca en Indumentaria"

**4. IDENTIFICACION DE GARANTIA Y ORIGEN**

Tela: Deberá tener en el revés el sello impreso del fabricante.

Prenda: Deberá llevar la etiqueta donde conste la marca del fabricante, composición, conservación de la prenda, como así también el talle que corresponda a la misma, acorde a lo establecido en Norma IRAM 75300-1.

**5. TALLES (Excluyente)**

Para la confección de las prendas se deberá contemplar lo establecido en Normas IRAM

**Norma IRAM 75300-1** Términos, definiciones y procedimientos para la medición del cuerpo

**Norma IRAM 75300-2** Medidas principales y secundarias

**Norma IRAM 75300-3** Designación de talles para la indumentaria

**Este ítem es excluyente. El no cumplimiento de este requisito será motivo de rechazo de la prenda.**

**TABLA DE MEDIDAS CAMISA DE TRABAJO**

MEDIDA / TALLE	36	38	40	42	44	46	48	50	52	54	Tolerancia
Largo de Cuello	37	39	41	43	45	47	49	51	53	55	+/- 1
Largo Total (D)	78	78	79	79	79.5	80	80	80.5	81	81.5	+/- 1
Ancho 1/2 Pecho (B)	58	60	62	64	66	68.5	71	74	77	79	+/- 1
Hombro a Hombro(C)	45	47	49	51	53	55	57	59	61	63	+/- 1
Largo Manga Corta (E)	27	27	27	27	27	27	27	27	27	27	+/- 1
Largo Manga Larga (F)	63	63	63.5	63.5	64	64.5	64.5	65	65	65.5	+/- 1

**TALLES ESPECIALES**

MEDIDA / TALLE	56	58	60	62	64	Tolerancia
Largo de Cuello	55	55	56	56	56	+/- 1
Largo Total (D)	85	85	87	87	87	+/- 1
Ancho 1/2 Pecho (B)	81	83	87	90	93	+/- 1
Hombro a Hombro (C)	63.5	65	67	69	71	+/- 1
Largo Manga Corta(E)	27	27	27	27	27	+/- 1
Largo Manga Larga(F)	66	66	66	66	66	+/- 1

PREPARO: RODRIGUEZ MAXIMILIANO

ACTUALIZO:

FECHA: 05/04/2022

APROBO: LIC. LUCAS ROBLES

REEMPLAZA A:003-0006-00-SH



**FORMULARIO DE ESPECIFICACIONES TECNICAS**

**ESPECIFICACION TECNICA N°: 03-0006-01-SH**  
**CAMISA DE TRABAJO AZUL VERANO**  
**PN° NO ASOCIADOS**

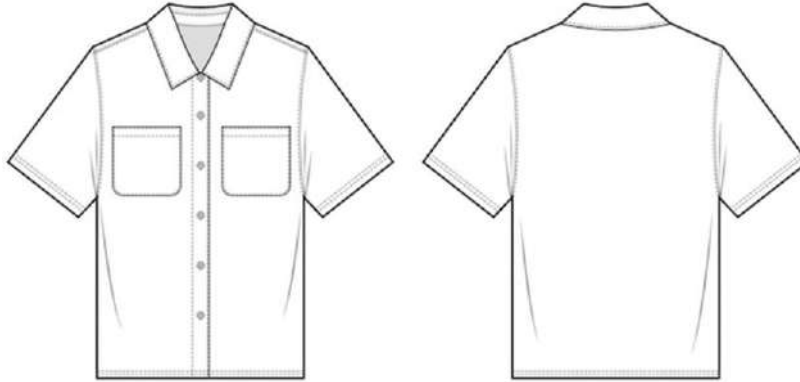

**6. RECOMENDACIONES**

- La Jefatura de Higiene Seguridad y Medio Ambiente (JHMA) procederá a la evaluación técnica de las muestras presentadas, donde se determinará si las mismas cumplen con lo requerido en la presente Especificación Técnica. El incumplimiento de condiciones determinadas como excluyentes, generarán el rechazo in limine de la prenda. El incumplimiento de las demás condiciones podrá generar el cumplimiento condicionado de la prenda.
- Solo se evaluará indumentaria de las marcas estandarizadas en la presente ET, lo que hace que Intercargo cuente con garantía de ensayos realizados previamente sobre los tejidos de las telas de los productos confeccionados.
- La JSHMA solo evaluará prendas PRESENTADAS. El resto de la indumentaria que no responda a lo solicitado en la presente Especificación Técnica directamente no pasara a la etapa de evaluación.
- La sola omisión de un ítem, será motivo para desestimar la prenda presentada por el oferente.
- En caso de ser aprobada la prenda, el oferente ganador dejará la misma a la guarda de Intercargo, hasta tanto proceda a la entrega total del pedido, a los fines de evaluar el ingreso de dicha mercadería, tomando como referencia la muestra en cuestión. En el caso de que no coincida la mercadería entregada con la muestra presentada por el proveedor, se rechazará y se realizarán las observaciones de no conformidad.

PREPARO: RODRIGUEZ MAXIMILIANO

ACTUALIZO:

FECHA: 05/04/2022

APROBO: LIC. LUCAS ROBLES

REEMPLAZA A:003-0006-00-SH



FOR-001-INS-001 (MGM) REV:00

**FORMULARIO DE ESPECIFICACIONES TECNICAS**  
**ESPECIFICACION TECNICA N°: 03-0006-01-SH**  
**CAMISA DE TRABAJO AZUL VERANO**  
**PN° NO ASOCIADOS**

**USO DE MARCA EN INDUMENTARIA**



**Tamaño**

Para todas las prendas (camisas, remeras/chombas, sweaters/camperas, pantalones/bermudas) deberá utilizarse el logotipo con un tamaño de 7cm de ancho por 1,6cm de alto. En el caso de las gorras, se deberá utilizar un tamaño de 9cm de ancho por 2cm de alto.

- Camisas
- Remeras/chombas
- Sweaters/camperas
- Pantalones/bermudas



**Uso del color**

Acorde a los lineamientos del Ministerio de Transporte, el logotipo en verde debe utilizarse sólo sobre fondo blanco. Cuando las prendas sean de otro color, el logotipo deberá bordarse/estamparse directamente en blanco pleno, sin necesidad de un fondo adicional (parche blanco). Algunos ejemplos según el catálogo de colores:



**Color**

Logos en versión negativa



**Ubicación**



**Tamaño**



Prendas en las que aplica:

- Camisas
- Remeras/chombas
- Sweaters/camperas

PREPARO: RODRIGUEZ MAXIMILIANO

ACTUALIZO:

FECHA: 05/04/2022

APROBO: LIC. LUCAS ROBLES

REEMPLAZA A:003-0006-00-SH





**FORMULARIO DE ESPECIFICACIONES TECNICAS**

**ESPECIFICACION TECNICA N°: 03-0007-01-SH**  
**PANTALÓN DE TRABAJO AZUL VERANO**  
**PN° NO ASOCIADOS**

**OBJETIVO**

Cumplimentar lo establecido en la Ley N°19587 “Higiene y Seguridad en el Trabajo” y su Decreto Reglamentario N°351 – Título VI “Protección Personal del Trabajador” – Capitulo 19 “Equipo y Elementos de Protección Personal” – Artículo 191, donde se detalla que la indumentaria de trabajo: Será de tela flexible, que permita una fácil limpieza y desinfección y adecuada a las condiciones del puesto de trabajo. Se Ajustará bien al cuerpo del trabajador, sin perjuicio de su comodidad y facilidad de movimientos. Siempre que las circunstancias lo permitan, las mangas serán cortas y cuando sean largas, se ajustarán adecuadamente.

Para dar cumplimiento a las distintas exigencias y, teniendo en cuenta los trabajos realizados por el personal de Intercargo, según función, como así también, dar continuidad al uniforme actual de la Empresa, el Departamento de Seguridad Higiene y Medio Ambiente, confeccionó la presente Especificación Técnica, teniendo en cuenta todos los requerimientos detallados anteriormente.

**CARACTERISTICAS DE LA PRENDA**

**1. TELA(Excluyente)**

Sarga Mediana –

Construcción: Sarga 2/1 “S”.

Peso (±5%): 190 gr/m2 – 5,7 oz/yd

Composición: 100% algodón

Color Referencia– Pantone 19-4025 TP.

**CARTA DE COLORES**



000  
Pantone  
11-0601 TP



112  
Pantone  
17-1312 TP



657  
Pantone  
18-0615 TP



113  
Pantone  
17-3917 TP



507  
Pantone  
19-4025 TP



907  
Pantone  
19-4013 TP



201  
Pantone  
17-1462 TP

PREPARO: RODRIGUEZ MAXIMILIANO

ACTUALIZO:

FECHA: 05/04/2022

APROBO: LIC. LUCAS ROBLES

REEMPLAZA A:003-0007-00-SH



**FORMULARIO DE ESPECIFICACIONES TECNICAS**

**ESPECIFICACION TECNICA N°: 03-0007-01-SH**  
**CAMISA DE TRABAJO AZUL VERANO**  
**PN° NO ASOCIADOS**

**2. MODELO (Excluyente)**

Cargo con dos bolsillos laterales

**3. IDENTIFICACION CORPORATIVA**

Logo: PUEDE SER BORDADO/ESTAMPADO

- Delantero:

Logo Intercargo: Medidas: 7cm ancho x 1,6cm alto (ubicación lado derecho). VER REFERENCIA 907

Ver Anexo "Aplicación de marca en Indumentaria"

**4. IDENTIFICACION DE GARANTIA Y ORIGEN**

Tela: Deberá tener en el revés el sello impreso del fabricante.

Prenda: Deberá llevar la etiqueta donde conste la marca del fabricante, composición, conservación de la prenda, como así también el talle que corresponda a la misma, acorde a lo establecido en Norma IRAM 75300-1.

**5. TALLES (Excluyente)**

Para la confección de las prendas se deberá contemplar lo establecido en Normas IRAM

**Norma IRAM 75300-1** Términos, definiciones y procedimientos para la medición del cuerpo

**Norma IRAM 75300-2** Medidas principales y secundarias

**Norma IRAM 75300-3** Designación de talles para la indumentaria

**Este ítem es excluyente. El no cumplimiento de este requisito será motivo de rechazo de la prenda.**

**TABLA DE MEDIDAS PANTALÓN DE TRABAJO**

MEDIDA / TALLE	36	38	40	42	44	46	48	50	52	54	56	58	60	Tolerancia
Medida Cintura	36	38	40	42	44	46	48	50	52	54	56	58	60	+/- 1
Medida Cadera	46	48	50	52	54	56	58	60	62	64	66	68	70	+/- 1
Largo Total	102.5	103	104	104.5	105.5	106	106.5	107.5	108	108	108.5	109	109.5	+/- 1
Largo Entrepiernas	78	78	78	78	78	78	78	78	78	77	77	77	77	+/- 1
Largo Tiro Delantero	26.5	27	28	28.5	29.5	30	30.5	31.5	32	32.5	33	33.5	34.5	+/- 1
Ancho Rodilla	22	22.5	23	23.5	24	24.5	25	25.5	26	27	27.5	28	28.5	+/- 1

**TALLES ESPECIALES**

MEDIDA / TALLE	62	64	66	68
Medida Cintura	62	64	66	68
Medida Cadera	72	74	76	78
Largo Total	110	110	110	110
Largo Entrepiernas	77	77	77	77
Largo Tiro Delantero	35	35	36	36
Ancho Rodilla	29	29	28.5	29.5

PREPARO: RODRIGUEZ MAXIMILIANO

ACTUALIZO:

FECHA: 05/04/2022

APROBO: LIC. LUCAS ROBLES

REEMPLAZA A:003-0007-00-SH



**FORMULARIO DE ESPECIFICACIONES TECNICAS**

**ESPECIFICACION TECNICA N°: 03-0007-01-SH**  
**PANTALÓN DE TRABAJO AZUL VERANO**  
**PN° NO ASOCIADOS**

**6. RECOMENDACIONES**

- La Jefatura de Higiene Seguridad y Medio Ambiente (JHMA) procederá a la evaluación técnica de las muestras presentadas, donde se determinará si las mismas cumplen con lo requerido en la presente Especificación Técnica. El incumplimiento de condiciones determinadas como excluyentes, generarán el rechazo in limine de la prenda. El incumplimiento de las demás condiciones podrá generar el cumplimiento condicionado de la prenda.
- Solo se evaluará indumentaria de las marcas estandarizadas en la presente ET, lo que hace que Intercargo cuente con garantía de ensayos realizados previamente sobre los tejidos de las telas de los productos confeccionados.
- La JHMA solo evaluará prendas PRESENTADAS. El resto de la indumentaria que no responda a lo solicitado en la presente Especificación Técnica directamente no pasara a la etapa de evaluación.
- La sola omisión de un ítem, será motivo para desestimar la prenda presentada por el oferente.
- En caso de ser aprobada la prenda, el oferente ganador dejará la misma a la guarda de Intercargo, hasta tanto proceda a la entrega total del pedido, a los fines de evaluar el ingreso de dicha mercadería, tomando como referencia la muestra en cuestión. En el caso de que no coincida la mercadería entregada con la muestra presentada por el proveedor, se rechazará y se realizarán las observaciones de no conformidad.

PREPARO: RODRIGUEZ MAXIMILIANO

ACTUALIZO:

FECHA: 05/04/2022

APROBO: LIC. LUCAS ROBLES

REEMPLAZA A:003-0007-00-SH



FOR-001-INS-001 (MGM) REV:00

**FORMULARIO DE ESPECIFICACIONES TECNICAS**  
**ESPECIFICACION TECNICA N°: 03-0007-01-SH**  
**PANTALÓN DE TRABAJO AZUL VERANO**  
**PN° NO ASOCIADOS**

**USO DE MARCA EN INDUMENTARIA**



**Tamaño**

Para todas las prendas (camisas, remeras/chombas, sweaters/camperas, pantalones/bermudas) deberá utilizarse el logotipo con un tamaño de 7cm de ancho por 1,6cm de alto. En el caso de las gorras, se deberá utilizar un tamaño de 9cm de ancho por 2cm de alto.

- Camisas
- Remeras/chombas
- Sweaters/camperas
- Pantalones/bermudas



**Uso del color**

Acorde a los lineamientos del Ministerio de Transporte, el logotipo en verde debe utilizarse sólo sobre fondo blanco. Cuando las prendas sean de otro color, el logotipo deberá bordarse/estamparse directamente en blanco pleno, sin necesidad de un fondo adicional (parche blanco). Algunos ejemplos según el catálogo de colores:



PREPARO: RODRIGUEZ MAXIMILIANO

ACTUALIZO:

FECHA: 05/04/2022

APROBO: LIC. LUCAS ROBLES

REEMPLAZA A:003-0007-00-SH



**FORMULARIO DE ESPECIFICACIONES TECNICAS**

**ESPECIFICACION TECNICA N°: 03-0008-01-SH**  
**CAMISA DE TRABAJO AZUL VERANO SOLDADOR**  
**PN° NO ASOCIADOS**

**OBJETIVO**

Cumplimentar lo establecido en la Ley N°19587 “Higiene y Seguridad en el Trabajo” y su Decreto Reglamentario N°351 – Título VI “Protección Personal del Trabajador” – Capitulo 19 “Equipo y Elementos de Protección Personal” – Artículo 191, donde se detalla que la indumentaria de trabajo: Será de tela flexible, que permita una fácil limpieza y desinfección y adecuada a las condiciones del puesto de trabajo. Se Ajustará bien al cuerpo del trabajador, sin perjuicio de su comodidad y facilidad de movimientos. Siempre que las circunstancias lo permitan, las mangas serán cortas y cuando sean largas, se ajustarán adecuadamente.

Para dar cumplimiento a las distintas exigencias y, teniendo en cuenta los trabajos realizados por el personal de Intercargo, según función, como así también, dar continuidad al uniforme actual de la Empresa, el Departamento de Seguridad Higiene y Medio Ambiente, confeccionó la presente Especificación Técnica, teniendo en cuenta todos los requerimientos detallados anteriormente.

**CARACTERISTICAS DE LA PRENDA**

**1. TELA(Excluyente)**

Gabardina Liviana.  
Construcción: Sarga 2/1 “S”.  
Peso (± 5%): 165 gr/m2 4.8 oz/yd  
Composición: 100% algodón  
Color Referencia – Pantone 19-4025 TP.

**CARTA DE COLORES**

000 Pantone 11-0601 TP	112 Pantone 17-1312 TP	657 Pantone 18-0615 TP	113 Pantone 17-3917 TP	507 Pantone 19-4025 TP	907 Pantone 19-4013 TP	201 Pantone 17-1462 TP

PREPARO: RODRIGUEZ MAXIMILIANO

ACTUALIZO:

FECHA: 03/05/2022

APROBO: LIC. LUCAS ROBLES

REEMPLAZA A: 003-0008-00-SH



FORMULARIO DE ESPECIFICACIONES TECNICAS

ESPECIFICACION TECNICA N°: 03-0008-01-SH  
CAMISA DE TRABAJO AZUL VERANO SOLDADOR  
PN° NO ASOCIADOS

2. MODELO

Clásico, mangas largas, 2 (dos) bolsillos con tapa.

3. IDENTIFICACION CORPORATIVA

Logo:

- Delantero:

Logo Intercargo: Medidas: 7cm ancho x 1,6cm alto (ubicación lado derecho).

Logo Ministerio de Transporte: Medidas 12,5 ancho x 2,3 alto (ubicación lado izquierdo).

Ver Anexo "Aplicación de marca en Indumentaria"

4. IDENTIFICACION DE GARANTIA Y ORIGEN

Tela: Deberá tener en el revés el sello impreso del fabricante.

Prenda: Deberá llevar la etiqueta donde conste la marca del fabricante, composición, conservación de la prenda, como así también el talle que corresponda a la misma, acorde a lo establecido en Norma IRAM 75300-1.

5. TALLES (EXCLUYENTE)

Para la confección de las prendas se deberá contemplar lo establecido en Normas IRAM

**Norma IRAM 75300-1** Términos, definiciones y procedimientos para la medición del cuerpo

**Norma IRAM 75300-2** Medidas principales y secundarias

**Norma IRAM 75300-3** Designación de talles para la indumentaria

**Este ítem es excluyente. El no cumplimiento de este requisito será motivo de rechazo de la prenda.**

TABLA DE MEDIDAS CAMISA DE TRABAJO

MEDIDA / TALLE	36	38	40	42	44	46	48	50	52	54	Tolerancia
Largo de Cuello	37	39	41	43	45	47	49	51	53	55	+/- 1
Largo Total (D)	78	78	79	79	79.5	80	80	80.5	81	81.5	+/- 1
Ancho 1/2 Pecho (B)	58	60	62	64	66	68.5	71	74	77	79	+/- 1
Hombro a Hombro(C)	45	47	49	51	53	55	57	59	61	63	+/- 1
Largo Manga Corta (E)	27	27	27	27	27	27	27	27	27	27	+/- 1
Largo Manga Larga (F)	63	63	63.5	63.5	64	64.5	64.5	65	65	65.5	+/- 1

TALLES ESPECIALES

MEDIDA / TALLE	56	58	60	62	64	Tolerancia
Largo de Cuello	55	55	56	56	56	+/- 1
Largo Total (D)	85	85	87	87	87	+/- 1
Ancho 1/2 Pecho (B)	81	83	87	90	93	+/- 1
Hombro a Hombro (C)	63.5	65	67	69	71	+/- 1
Largo Manga Corta(E)	27	27	27	27	27	+/- 1
Largo Manga Larga(F)	66	66	66	66	66	+/- 1

PREPARO: RODRIGUEZ MAXIMILIANO

ACTUALIZO:

FECHA: 03/05/2022

APROBO: LIC. LUCAS ROBLES

REEMPLAZA A:003-0008-00-SH

**FORMULARIO DE ESPECIFICACIONES TECNICAS**

**ESPECIFICACION TECNICA N°: 03-0008-01-SH**  
**CAMISA DE TRABAJO AZUL VERANO SOLDADOR**  
**PN° NO ASOCIADOS**

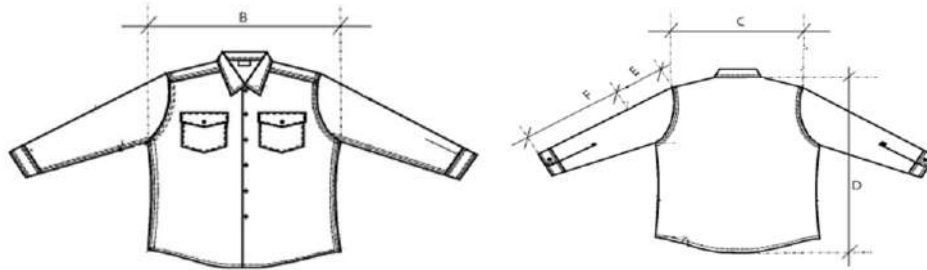

**6. RECOMENDACIONES**

- La Jefatura de Higiene Seguridad y Medio Ambiente (JHMA) procederá a la evaluación técnica de las muestras presentadas, donde se determinará si las mismas cumplen con lo requerido en la presente Especificación Técnica. El incumplimiento de condiciones determinadas como excluyentes, generarán el rechazo in limine de la prenda. El incumplimiento de las demás condiciones podrá generar el cumplimiento condicionado de la prenda.
- Solo se evaluará indumentaria de las marcas estandarizadas en la presente ET, lo que hace que Intercargo cuente con garantía de ensayos realizados previamente sobre los tejidos de las telas de los productos confeccionados.
- La JSHMA solo evaluará prendas PRESENTADAS. El resto de la indumentaria que no responda a lo solicitado en la presente Especificación Técnica directamente no pasara a la etapa de evaluación.
- La sola omisión de un ítem, será motivo para desestimar la prenda presentada por el oferente.
- En caso de ser aprobada la prenda, el oferente ganador dejará la misma a la guarda de Intercargo, hasta tanto proceda a la entrega total del pedido, a los fines de evaluar el ingreso de dicha mercadería, tomando como referencia la muestra en cuestión. En el caso de que no coincida la mercadería entregada con la muestra presentada por el proveedor, se rechazará y se realizarán las observaciones de no conformidad.

PREPARO: RODRIGUEZ MAXIMILIANO

ACTUALIZO:

FECHA: 03/05/2022

APROBO: LIC. LUCAS ROBLES

REEMPLAZA A:003-0008-00-SH



FOR-001-INS-001 (MGM) REV:00

## FORMULARIO DE ESPECIFICACIONES TECNICAS

### ESPECIFICACION TECNICA N°: 03-0008-01-SH

#### CAMISA DE TRABAJO AZUL VERANO SOLDADOR

#### PN° NO ASOCIADOS

#### USO DE MARCA EN INDUMENTARIA



#### Tamaño

Para todas las prendas (camisas, remeras/chombas, sweaters/camperas, pantalones/bermudas) deberá utilizarse el logotipo con un tamaño de 7cm de ancho por 1,6cm de alto. En el caso de las gorras, se deberá utilizar un tamaño de 9cm de ancho por 2cm de alto.

- Camisas
- Remeras/chombas
- Sweaters/camperas
- Pantalones/bermudas



#### Uso del color

Acorde a los lineamientos del Ministerio de Transporte, el logotipo en verde debe utilizarse sólo sobre fondo blanco. Cuando las prendas sean de otro color, el logotipo deberá bordarse/estamparse directamente en blanco pleno, sin necesidad de un fondo adicional (parche blanco). Algunos ejemplos según el catálogo de colores:



#### Color

• Logos en versión negativa



#### Ubicación



#### Tamaño



Prendas en las que aplica:

- Camisas
- Remeras/chombas
- Sweaters/camperas

PREPARO: RODRIGUEZ MAXIMILIANO

ACTUALIZO:

FECHA: 03/05/2022

APROBO: LIC. LUCAS ROBLES

REEMPLAZA A:003-0008-00-SH





**FORMULARIO DE ESPECIFICACIONES TECNICAS**

**ESPECIFICACION TECNICA N°: 03-0009-00-SH**

**GORRA DE TRABAJO  
PN° NO ASOCIADOS**

**OBJETIVO**

Cumplimentar lo establecido en la Ley N°19587 “Higiene y Seguridad en el Trabajo” y su Decreto Reglamentario N°351 – Título VI “Protección Personal del Trabajador” – Capitulo 19 “Equipo y Elementos de Protección Personal” – Artículo 191, donde se detalla que la indumentaria de trabajo: Será de tela flexible, que permita una fácil limpieza y desinfección y adecuada a las condiciones del puesto de trabajo. Se Ajustará bien al cuerpo del trabajador, sin perjuicio de su comodidad y facilidad de movimientos. Siempre que las circunstancias lo permitan, las mangas serán cortas y cuando sean largas, se ajustarán adecuadamente.

Para dar cumplimiento a las distintas exigencias y, teniendo en cuenta los trabajos realizados por el personal de Intercargo, según función, como así también, dar continuidad al uniforme actual de la Empresa, el Departamento de Seguridad Higiene y Medio Ambiente, confeccionó la presente Especificación Técnica, teniendo en cuenta todos los requerimientos detallados anteriormente.

**CARACTERISTICAS DE LA PRENDA**

**1. TELA**

Gabardina/Algodón

Color Referencia – Pantone 19-4025 TP. (Excluyente)

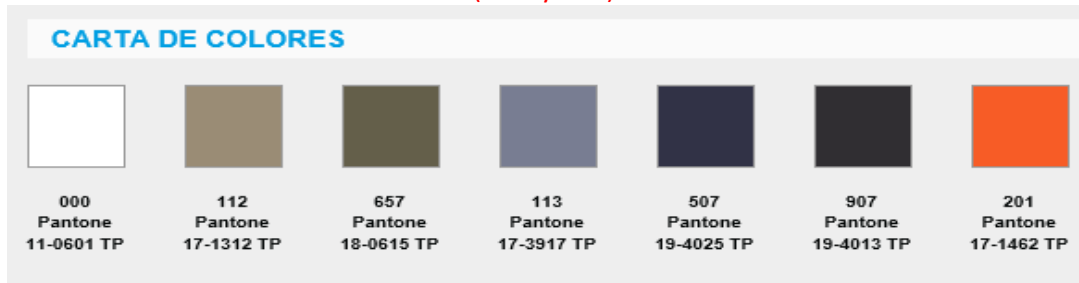

PREPARO: LIC. LUCAS ROBLES

ACTUALIZO:

FECHA: 24/09/2021

APROBO: LIC. LUCAS ROBLES

REEMPLAZA A:

**FORMULARIO DE ESPECIFICACIONES TECNICAS**  
**ESPECIFICACION TECNICA N°: 03-0009-00-SH**  
**GORRA DE TRABAJO**  
**PN° NO ASOCIADOS**

**2. MODELO**

Casco con Visera Plana

**3. IDENTIFICACION CORPORATIVA (Excluyente)**

Ver Anexo "Uso de marca en Indumentaria"

**4. IDENTIFICACION DE GARANTIA Y ORIGEN**

La gorra deberá contar en su parte interna, nombre del fabricante y la descripción de la tela de confección. Esto es una garantía para Intercargo, dado que el proveedor declara que está realizando el gorro según la tela solicitada en la presente Especificación Técnica.

**5. CARACTERÍSTICAS**

- Gorra con visera plana o recta.
- 6 Gajos con respiración en cada uno de ellos (ojales bordados para una eficiente salida de la respiración en la cabeza del trabajador).
- Botón superior metálico y forrado.
- Broche o Velcro regulable en la parte posterior de la gorra (no se aceptarán gorros cerrados en la parte posterior).
- Visera plástica, forrada del mismo color del casco, reforzada con costuras.
- Talle único para adultos.



PREPARO: LIC. LUCAS ROBLES

ACTUALIZO:

FECHA: 24/09/2021

APROBO: LIC. LUCAS ROBLES

REEMPLAZA A:



**FORMULARIO DE ESPECIFICACIONES TECNICAS**

**ESPECIFICACION TECNICA N°: 03-0009-00-SH**

**GORRA DE TRABAJO  
PN° NO ASOCIADOS**

**6. RECOMENDACIONES**

- La Jefatura de Higiene Seguridad y Medio Ambiente (JHSMA) procederá a la evaluación técnica de las muestras presentadas, donde se determinará si las mismas cumplen con lo requerido en la presente Especificación Técnica. El incumplimiento de condiciones determinadas como excluyentes, generarán el rechazo in limine de la prenda. El incumplimiento de las demás condiciones podrá generar el cumplimiento condicionado de la prenda.
- Solo se evaluará indumentaria de las marcas estandarizadas en la presente ET, lo que hace que Intercargo cuente con garantía de ensayos realizados previamente sobre los tejidos de las telas de los productos confeccionados.
- La JSHMA solo evaluará prendas PRESENTADAS. El resto de la indumentaria que no responda a lo solicitado en la presente Especificación Técnica directamente no pasara a la etapa de evaluación.
- La sola omisión de un ítem, será motivo para desestimar la prenda presentada por el oferente.
- En caso de ser aprobada la prenda, el oferente ganador dejará la misma a la guarda de Intercargo, hasta tanto proceda a la entrega total del pedido, a los fines de evaluar el ingreso de dicha mercadería, tomando como referencia la muestra en cuestión. En el caso de que no coincida la mercadería entregada con la muestra presentada por el proveedor, se rechazará y se realizarán las observaciones de no conformidad.

PREPARO: LIC. LUCAS ROBLES

ACTUALIZO:

FECHA: 24/09/2021

APROBO: LIC. LUCAS ROBLES

REEMPLAZA A:



FOR-001-INS-001 (MGM) REV:00

## FORMULARIO DE ESPECIFICACIONES TECNICAS

### ESPECIFICACION TECNICA N°: 03-0009-00-SH

#### GORRA DE TRABAJO

#### PN° NO ASOCIADOS

#### USO DE MARCA EN INDUMENTARIA

#### Tamaño

Para todas las prendas (camisas, remeras/chombas, sweaters/camperas, pantalones/bermudas) deberá utilizarse el logotipo con un tamaño de 7cm de ancho por 1,6cm de alto. En el caso de las gorras, se deberá utilizar un tamaño de 9cm de ancho por 2cm de alto.

- Camisas
- Remeras/chombas
- Sweaters/camperas
- Pantalones/bermudas



#### Uso del color

Acorde a los lineamientos del Ministerio de Transporte, el logotipo en verde debe utilizarse sólo sobre fondo blanco. Cuando las prendas sean de otro color, el logotipo deberá bordarse/estamparse directamente en blanco pleno, sin necesidad de un fondo adicional (parche blanco). Algunos ejemplos según el catálogo de colores:



PREPARO: LIC. LUCAS ROBLES

ACTUALIZO:

FECHA: 24/09/2021

APROBO: LIC. LUCAS ROBLES

REEMPLAZA A:



**FORMULARIO DE ESPECIFICACIONES TECNICAS**

**ESPECIFICACION TECNICA N°: 03-0010-02-SH**  
**REMERA DE TRABAJO AZUL VERANO**  
**PN° NO ASOCIADOS**

**OBJETIVO**

Cumplimentar lo establecido en la Ley N°19587 “Higiene y Seguridad en el Trabajo” y su Decreto Reglamentario N°351 – Título VI “Protección Personal del Trabajador” – Capitulo 19 “Equipo y Elementos de Protección Personal” – Artículo 191, donde se detalla que la indumentaria de trabajo: Será de tela flexible, que permita una fácil limpieza y desinfección y adecuada a las condiciones del puesto de trabajo. Se Ajustará bien al cuerpo del trabajador, sin perjuicio de su comodidad y facilidad de movimientos. Siempre que las circunstancias lo permitan, las mangas serán cortas y cuando sean largas, se ajustarán adecuadamente.

Para dar cumplimiento a las distintas exigencias y, teniendo en cuenta los trabajos realizados por el personal de Intercargo, según función, como así también, dar continuidad al uniforme actual de la Empresa, el Departamento de Seguridad Higiene y Medio Ambiente, confeccionó la presente Especificación Técnica, teniendo en cuenta todos los requerimientos detallados anteriormente.

**CARACTERISTICAS DE LA PRENDA**

**1. TELA (Excluyente)**

Jersey 24.1 – Algodón Peinado.

Composición: 100% algodón

Color Referencia – Pantone 19-4025 TP.



PREPARO: RODRIGUEZ MAXIMILIANO

ACTUALIZO:

FECHA: 27/12/2022

APROBO: LIC. LUCAS ROBLES

REEMPLAZA A:003-0010-01



FORMULARIO DE ESPECIFICACIONES TECNICAS

ESPECIFICACION TECNICA N°: 03-0010-02-SH  
REMERA DE TRABAJO AZUL VERANO  
PN° NO ASOCIADOS

2. MODELO

Clásico, mangas cortas con cuello redondo.  
Cuello redondo cocido del mismo color que la remera.  
Mangas con dobladillo cocido al mismo tono que la remera.  
Lisa  
Terminación con dobladillo cocido al mismo tono que la remera.  
1 bolsillo lado izquierdo

3. IDENTIFICACION CORPORATIVA (Excluyente)

Logo:  
• Delantero:  
Logo Intercargo: Medidas: 7cm ancho x 1,6cm alto (ubicación lado derecho).  
Logo Ministerio de Transporte: Medidas 12,5 ancho x 2,3 alto (ubicación lado izquierdo).  
Ver Anexo "Aplicación de marca en Indumentaria"

4. IDENTIFICACION DE GARANTIA Y ORIGEN

Prenda: Deberá llevar la etiqueta donde conste la marca del fabricante, composición, conservación de la prenda, como así también el talle que corresponda a la misma, acorde a lo establecido en Norma IRAM 75300-1.

5. TALLES

Para la confección de las prendas se deberá contemplar lo establecido en Normas IRAM  
Norma IRAM 75300-1 Términos, definiciones y procedimientos para la medición del cuerpo  
Norma IRAM 75300-2 Medidas principales y secundarias  
Norma IRAM 75300-3 Designación de talles para la indumentaria  
Este ítem es excluyente. El no cumplimiento de este requisito será motivo de rechazo de la prenda.

TABLA DE MEDIDAS CAMISA DE TRABAJO

MEDIDA / TALLE	S	M	L	XL	XXL	XXXL	4XL	5XL	6XL	Tolerancia
Largo Total	61	67	70	73	76	79	82	85	90	+/- 1
Ancho de Pecho	48	52	56	60	64	68	72	76	85	+/- 1
Largo Manga Corta	22	22.5	23	23.5	24	24.5	25	25.5	26.5	+/- 1

PREPARO: RODRIGUEZ MAXIMILIANO

ACTUALIZO:

FECHA: 27/12/2022

APROBO: LIC. LUCAS ROBLES

REEMPLAZA A:003-0010-01



**FORMULARIO DE ESPECIFICACIONES TECNICAS**

**ESPECIFICACION TECNICA N°: 03-0010-02-SH**  
**REMERA TRABAJO AZUL VERANO**  
**PN° NO ASOCIADOS**

**6. RECOMENDACIONES**

- La Jefatura de Higiene Seguridad y Medio Ambiente (JHSMA) procederá a la evaluación técnica de las muestras presentadas, donde se determinará si las mismas cumplen con lo requerido en la presente Especificación Técnica. El incumplimiento de condiciones determinadas como excluyentes, generarán el rechazo in limine de la prenda. El incumplimiento de las demás condiciones podrá generar el cumplimiento condicionado de la prenda.
- Solo se evaluará indumentaria de las marcas estandarizadas en la presente ET, lo que hace que Intercargo cuente con garantía de ensayos realizados previamente sobre los tejidos de las telas de los productos confeccionados.
- La JSHMA solo evaluará prendas PRESENTADAS. El resto de la indumentaria que no responda a lo solicitado en la presente Especificación Técnica directamente no pasara a la etapa de evaluación.
- La sola omisión de un ítem, será motivo para desestimar la prenda presentada por el oferente.
- En caso de ser aprobada la prenda, el oferente ganador dejará la misma a la guarda de Intercargo, hasta tanto proceda a la entrega total del pedido, a los fines de evaluar el ingreso de dicha mercadería, tomando como referencia la muestra en cuestión. En el caso de que no coincida la mercadería entregada con la muestra presentada por el proveedor, se rechazará y se realizarán las observaciones de no conformidad.

PREPARO: RODRIGUEZ MAXIMILIANO

ACTUALIZO:

FECHA: 27/12/2022

APROBO: LIC. LUCAS ROBLES

REEMPLAZA A:003-0010-01



FOR-001-INS-001 (MGM) REV:00

**FORMULARIO DE ESPECIFICACIONES TECNICAS**  
**ESPECIFICACION TECNICA N°: 03-0010-02-SH**  
**REMERA TRABAJO AZUL VERANO**  
**PN° NO ASOCIADOS**

**Uso del color**

Acorde a los lineamientos del **Ministerio de Transporte**, el logotipo en verde debe utilizarse **sólo sobre fondo blanco**. Cuando las prendas sean de otro color, el logotipo deberá bordarse/estamparse directamente en **blanco pleno**, sin necesidad de un fondo adicional (parche blanco). Algunos ejemplos según el catálogo de colores:



**Color**

Logos en versión negativa



**Tamaño**

**Ubicación**



Prendas en las que aplica:

- . Camisas
- . remeras/chombas
- . Sweaters/camperas

PREPARO: RODRIGUEZ MAXIMILIANO

ACTUALIZO:

FECHA: 27/12/2022

APROBO: LIC. LUCAS ROBLES

REEMPLAZA A:003-0010-01





**FORMULARIO DE ESPECIFICACIONES TECNICAS**

**ESPECIFICACION TECNICA N°: 03-0011-01-SH**  
**CHOMBA DE TRABAJO BLANCA VERANO**  
**PN° NO ASOCIADOS**

**OBJETIVO**

Cumplimentar lo establecido en la Ley N°19587 “Higiene y Seguridad en el Trabajo” y su Decreto Reglamentario N°351 – Título VI “Protección Personal del Trabajador” – Capitulo 19 “Equipo y Elementos de Protección Personal” – Artículo 191, donde se detalla que la indumentaria de trabajo: Será de tela flexible, que permita una fácil limpieza y desinfección y adecuada a las condiciones del puesto de trabajo. Se Ajustará bien al cuerpo del trabajador, sin perjuicio de su comodidad y facilidad de movimientos. Siempre que las circunstancias lo permitan, las mangas serán cortas y cuando sean largas, se ajustarán adecuadamente.

Para dar cumplimiento a las distintas exigencias y, teniendo en cuenta los trabajos realizados por el personal de Intercargo, según función, como así también, dar continuidad al uniforme actual de la Empresa, el Departamento de Seguridad Higiene y Medio Ambiente, confeccionó la presente Especificación Técnica, teniendo en cuenta todos los requerimientos detallados anteriormente.

**CARACTERISTICAS DE LA PRENDA**

**1. TELA(Excluyente)**

JERSEY – Algodón peinado 20/1 (hilado)

Composición: 100% algodón

Color Referencia – Pantone 11-0601 TP.

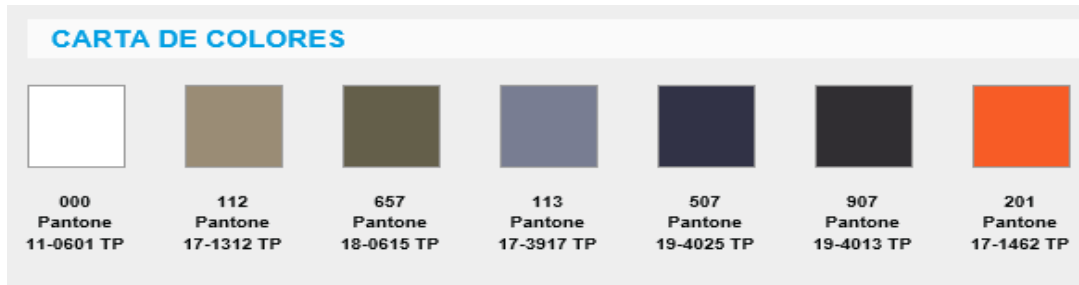

PREPARO: RODRIGUEZ MAXIMILIANO

ACTUALIZO:

FECHA: 03/05/2022

APROBO: LIC. LUCAS ROBLES

REEMPLAZA A:003-0011-00-SH



FORMULARIO DE ESPECIFICACIONES TECNICAS

ESPECIFICACION TECNICA N°: 03-0011-01-SH  
CHOMBA DE TRABAJO BLANCA VERANO  
PN° NO ASOCIADOS

**2. MODELO**

Clásico, mangas cortas – NO Slim Fit.  
Cuello polo tejido.  
Mangas con puño tejido.  
Lisa  
Terminación con dobladillo cocido al mismo tono que la remera.  
3 botones  
Bolsillo de lado izquierdo.

**3. IDENTIFICACION CORPORATIVA (Excluyente)**

Logo:  
• Delantero:  
Logo Intercargo: Medidas: 7cm ancho x 1,6cm alto (ubicación lado derecho).  
Logo Ministerio de Transporte: Medidas 12,5 ancho x 2,3 alto (ubicación lado izquierdo).  
Ver Anexo “Aplicación de marca en Indumentaria”

**4. IDENTIFICACION DE GARANTIA Y ORIGEN**

Prenda: Deberá llevar la etiqueta donde conste la marca del fabricante, composición, conservación de la prenda, como así también el talle que corresponda a la misma, acorde a lo establecido en Norma IRAM 75300-1.

**5. TALLES (EXCLUYENTE)**

Para la confección de las prendas se deberá contemplar lo establecido en Normas IRAM  
**Norma IRAM 75300-1** Términos, definiciones y procedimientos para la medición del cuerpo  
**Norma IRAM 75300-2** Medidas principales y secundarias  
**Norma IRAM 75300-3** Designación de talles para la indumentaria  
**Este ítem es excluyente. El no cumplimiento de este requisito será motivo de rechazo de la prenda.**

**TABLA DE MEDIDAS CAMISA DE TRABAJO**

MEDIDA / TALLE	S	M	L	XL	XXL	XXXL	XXXXL	Tolerancia
Largo Total	61	67	70	73	76	79	82	+/- 1
Ancho de Pecho	48	52	56	60	64	68	72	+/- 1
Largo Manga Corta	22	22.5	23	23.5	24	24.5	25	+/- 1

PREPARO: RODRIGUEZ MAXIMILIANO

ACTUALIZO:

FECHA: 03/05/2022

APROBO: LIC. LUCAS ROBLES

REEMPLAZA A:003-0011-00-SH

**FORMULARIO DE ESPECIFICACIONES TECNICAS**

**ESPECIFICACION TECNICA N°: 03-0011-01-SH**  
**CHOMBA DE TRABAJO BLANCA VERANO**  
**PN° NO ASOCIADOS**

A modo de ejemplo se ilustra imagen de chomba solicitada:



**6. RECOMENDACIONES**

- La Jefatura de Higiene Seguridad y Medio Ambiente (JHSM) procederá a la evaluación técnica de las muestras presentadas, donde se determinará si las mismas cumplen con lo requerido en la presente Especificación Técnica. El incumplimiento de condiciones determinadas como excluyentes, generarán el rechazo in limine de la prenda. El incumplimiento de las demás condiciones podrá generar el cumplimiento condicionado de la prenda.
- Solo se evaluará indumentaria de las marcas estandarizadas en la presente ET, lo que hace que Intercargo cuente con garantía de ensayos realizados previamente sobre los tejidos de las telas de los productos confeccionados.
- La JHSM solo evaluará prendas PRESENTADAS. El resto de la indumentaria que no responda a lo solicitado en la presente Especificación Técnica directamente no pasara a la etapa de evaluación.
- La sola omisión de un ítem, será motivo para desestimar la prenda presentada por el oferente.
- En caso de ser aprobada la prenda, el oferente ganador dejará la misma a la guarda de Intercargo, hasta tanto proceda a la entrega total del pedido, a los fines de evaluar el ingreso de dicha mercadería, tomando como referencia la muestra en cuestión. En el caso de que no coincida la mercadería entregada con la muestra presentada por el proveedor, se rechazará y se realizarán las observaciones de no conformidad.

PREPARO: RODRIGUEZ MAXIMILIANO

ACTUALIZO:

FECHA: 03/05/2022

APROBO: LIC. LUCAS ROBLES

REEMPLAZA A:003-0011-00-SH



FOR-001-INS-001 (MGM) REV:00

**FORMULARIO DE ESPECIFICACIONES TECNICAS**  
**ESPECIFICACION TECNICA N°: 03-0011-01-SH**  
**CHOMBA DE TRABAJO BLANCA VERANO**  
**PN° NO ASOCIADOS**

**USO DE MARCA EN INDUMENTARIA**



**Tamaño**

Para todas las prendas (camisas, remeras/chombas, sweaters/camperas, pantalones/bermudas) deberá utilizarse el logotipo con un tamaño de 7cm de ancho por 1,6cm de alto. En el caso de las gorras, se deberá utilizar un tamaño de 9cm de ancho por 2cm de alto.

- Camisas
- Remeras/chombas
- Sweaters/camperas
- Pantalones/bermudas



**Uso del color**

Acorde a los lineamientos del Ministerio de Transporte, el logotipo en verde debe utilizarse sólo sobre fondo blanco. Cuando las prendas sean de otro color, el logotipo deberá bordarse/estamparse directamente en blanco pleno, sin necesidad de un fondo adicional (parche blanco). Algunos ejemplos según el catálogo de colores:



**Color**

Logos en versión negativa



**Ubicación**



**Tamaño**



Prendas en las que aplica:

- Camisas
- Remeras/chombas
- Sweaters/camperas

PREPARO: RODRIGUEZ MAXIMILIANO

ACTUALIZO:

FECHA: 03/05/2022

APROBO: LIC. LUCAS ROBLES

REEMPLAZA A:003-0011-00-SH



**FORMULARIO DE ESPECIFICACIONES TECNICAS**

**ESPECIFICACION TECNICA N°: 03-0012-00-SH**  
**MEDIAS DE TRABAJO**  
**PN° NO ASOCIADOS**

**OBJETIVO**

Cumplimentar lo establecido en la Ley N°19587 “Higiene y Seguridad en el Trabajo” y su Decreto Reglamentario N°351 – Título VI “Protección Personal del Trabajador” – Capitulo 19 “Equipo y Elementos de Protección Personal” – Artículo 191, donde se detalla que la indumentaria de trabajo: Será de tela flexible, que permita una fácil limpieza y desinfección y adecuada a las condiciones del puesto de trabajo. Se Ajustará bien al cuerpo del trabajador, sin perjuicio de su comodidad y facilidad de movimientos. Siempre que las circunstancias lo permitan, las mangas serán cortas y cuando sean largas, se ajustarán adecuadamente.

Para dar cumplimiento a las distintas exigencias y, teniendo en cuenta los trabajos realizados por el personal de Intercargo, según función, como así también, dar continuidad al uniforme actual de la Empresa, el Departamento de Seguridad Higiene y Medio Ambiente, confeccionó la presente Especificación Técnica, teniendo en cuenta todos los requerimientos detallados anteriormente.

**CARACTERISTICAS DE LA PRENDA**

**1. TELA(Excluyente)**

Composición:

- 85% Algodón.
- 11% Nylon.
- 4% Elastano.

Color Referencia – Pantone 11-0601 TP.

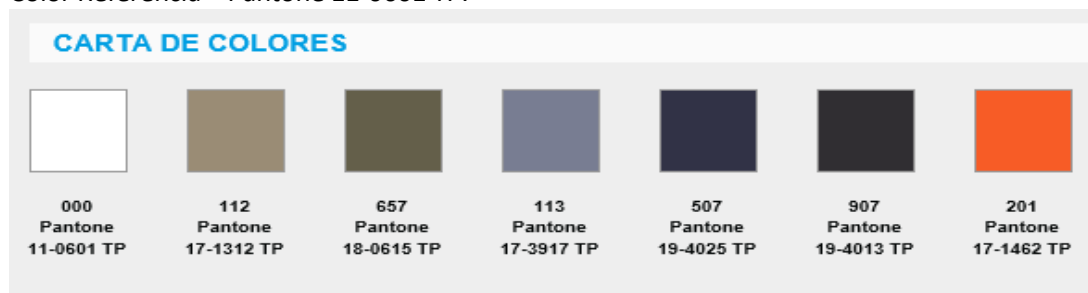

PREPARO: LIC. LUCAS ROBLES

ACTUALIZO:

FECHA: 24/09/2021

APROBO: LIC. LUCAS ROBLES

REEMPLAZA A:

**FORMULARIO DE ESPECIFICACIONES TECNICAS**

**ESPECIFICACION TECNICA N°: 03-0012-00-SH**  
**MEDIAS DE TRABAJO**  
**PN° NO ASOCIADOS**

**2. MODELO**

Tenis – Media Caña (reforzada en talón y puntera)

**3. IDENTIFICACION DE GARANTIA Y ORIGEN**

La media deberá contar en su parte interna, nombre del fabricante y la descripción de la tela de confección. Esto es una garantía para Intercargo, dado que el proveedor declara que está realizando el gorro según la tela solicitada en la presente Especificación Técnica.

**4. CARACTERÍSTICAS**

- Tennis
- Lisa
- Media caña
- Puño
- Refuerzo de puntera
- Refuerzo de talón
- Talle único (del 39 al 45)

A modo de ejemplo se ilustra el modelo de Media:



PREPARO: LIC. LUCAS ROBLES

ACTUALIZO:

FECHA: 24/09/2021

APROBO: LIC. LUCAS ROBLES

REEMPLAZA A:



**FORMULARIO DE ESPECIFICACIONES TECNICAS**

**ESPECIFICACION TECNICA N°: 03-0012-00-SH**

**MEDIA DE TRABAJO  
PN° NO ASOCIADOS**

**5. RECOMENDACIONES**

- La Jefatura de Higiene Seguridad y Medio Ambiente (JHMA) procederá a la evaluación técnica de las muestras presentadas, donde se determinará si las mismas cumplen con lo requerido en la presente Especificación Técnica. El incumplimiento de condiciones determinadas como excluyentes, generarán el rechazo in limine de la prenda. El incumplimiento de las demás condiciones podrá generar el cumplimiento condicionado de la prenda.
- Solo se evaluará indumentaria de las marcas estandarizadas en la presente ET, lo que hace que Intercargo cuente con garantía de ensayos realizados previamente sobre los tejidos de las telas de los productos confeccionados.
- La JSHMA solo evaluará prendas PRESENTADAS. El resto de la indumentaria que no responda a lo solicitado en la presente Especificación Técnica directamente no pasara a la etapa de evaluación.
- La sola omisión de un ítem, será motivo para desestimar la prenda presentada por el oferente.
- En caso de ser aprobada la prenda, el oferente ganador dejará la misma a la guarda de Intercargo, hasta tanto proceda a la entrega total del pedido, a los fines de evaluar el ingreso de dicha mercadería, tomando como referencia la muestra en cuestión. En el caso de que no coincida la mercadería entregada con la muestra presentada por el proveedor, se rechazará y se realizarán las observaciones de no conformidad.

PREPARO: LIC. LUCAS ROBLES

ACTUALIZO:

FECHA: 24/09/2021

APROBO: LIC. LUCAS ROBLES

REEMPLAZA A:



**FORMULARIO DE ESPECIFICACIONES TECNICAS**

**ESPECIFICACION TECNICA N°: 03-0013-00-SH**

**CINTURON DE TRABAJO  
PN° NO ASOCIADOS**

**OBJETIVO**

Cumplimentar lo establecido en la Ley N°19587 “Higiene y Seguridad en el Trabajo” y su Decreto Reglamentario N°351 – Título VI “Protección Personal del Trabajador” – Capitulo 19 “Equipo y Elementos de Protección Personal” – Artículo 191, donde se detalla que la indumentaria de trabajo: Será de tela flexible, que permita una fácil limpieza y desinfección y adecuada a las condiciones del puesto de trabajo. Se Ajustará bien al cuerpo del trabajador, sin perjuicio de su comodidad y facilidad de movimientos. Siempre que las circunstancias lo permitan, las mangas serán cortas y cuando sean largas, se ajustarán adecuadamente.

Para dar cumplimiento a las distintas exigencias y, teniendo en cuenta los trabajos realizados por el personal de Intercargo, según función, como así también, dar continuidad al uniforme actual de la Empresa, el Departamento de Seguridad Higiene y Medio Ambiente, confeccionó la presente Especificación Técnica, teniendo en cuenta todos los requerimientos detallados anteriormente.

**CARACTERISTICAS DE LA PRENDA**

**1. TELA**

Composición:

- 100% Algodón.

Color Negro. (Excluyente)

**2. MODELO**

Marinero.

**3. IDENTIFICACION DE GARANTIA Y ORIGEN**

El cinturón deberá contar, nombre del fabricante y la descripción de la tela de confección. Esto es una garantía para Intercargo, dado que el proveedor declara que está realizando el gorro según la tela solicitada en la presente Especificación Técnica.

**4. CARACTERÍSTICAS**

- Hebilla metálica niquelada.
- Terminal metálico niquelado.
- Palanca metálica niquelada.
- Ancho de cinta 3.5 cm. a 4 cm.
- Liso
- Medidas: 1m y 1.40 m.

PREPARO: LIC. LUCAS ROBLES

ACTUALIZO:

FECHA: 24/09/2021

APROBO: LIC. LUCAS ROBLES

REEMPLAZA A:



**FORMULARIO DE ESPECIFICACIONES TECNICAS**

**ESPECIFICACION TECNICA N°: 03-0013-00-SH**  
**CINTURON DE TRABAJO**  
**PN° NO ASOCIADOS**

A modo de ejemplo se ilustra el modelo de Cinturón:



**5. RECOMENDACIONES**

- La Jefatura de Higiene Seguridad y Medio Ambiente (JHSMA) procederá a la evaluación técnica de las muestras presentadas, donde se determinará si las mismas cumplen con lo requerido en la presente Especificación Técnica. El incumplimiento de condiciones determinadas como excluyentes, generarán el rechazo in limine de la prenda. El incumplimiento de las demás condiciones podrá generar el cumplimiento condicionado de la prenda.
- Solo se evaluará indumentaria de las marcas estandarizadas en la presente ET, lo que hace que Intercargo cuente con garantía de ensayos realizados previamente sobre los tejidos de las telas de los productos confeccionados.
- La JSHMA solo evaluará prendas PRESENTADAS. El resto de la indumentaria que no responda a lo solicitado en la presente Especificación Técnica directamente no pasara a la etapa de evaluación.
- La sola omisión de un ítem, será motivo para desestimar la prenda presentada por el oferente.
- En caso de ser aprobada la prenda, el oferente ganador dejará la misma a la guarda de Intercargo, hasta tanto proceda a la entrega total del pedido, a los fines de evaluar el ingreso de dicha mercadería, tomando como referencia la muestra en cuestión. En el caso de que no coincida la mercadería entregada con la muestra presentada por el proveedor, se rechazará y se realizarán las observaciones de no conformidad.

PREPARO: LIC. LUCAS ROBLES

ACTUALIZO:

FECHA: 24/09/2021

APROBO: LIC. LUCAS ROBLES

REEMPLAZA A:



**FORMULARIO DE ESPECIFICACIONES TECNICAS**

**ESPECIFICACION TECNICA N°: 03-0014-00-SH**  
**PANTALON DE VESTIR GRIS VERANO**  
**PN° NO ASOCIADOS**

**OBJETIVO**

Cumplimentar lo establecido en la Ley N°19587 “Higiene y Seguridad en el Trabajo” y su Decreto Reglamentario N°351 – Título VI “Protección Personal del Trabajador” – Capitulo 19 “Equipo y Elementos de Protección Personal” – Artículo 191, donde se detalla que la indumentaria de trabajo: Será de tela flexible, que permita una fácil limpieza y desinfección y adecuada a las condiciones del puesto de trabajo. Se Ajustará bien al cuerpo del trabajador, sin perjuicio de su comodidad y facilidad de movimientos. Siempre que las circunstancias lo permitan, las mangas serán cortas y cuando sean largas, se ajustarán adecuadamente.

Para dar cumplimiento a las distintas exigencias y, teniendo en cuenta los trabajos realizados por el personal de Intercargo, según función, como así también, dar continuidad al uniforme actual de la Empresa, el Departamento de Seguridad Higiene y Medio Ambiente, confeccionó la presente Especificación Técnica, teniendo en cuenta todos los requerimientos detallados anteriormente.

**CARACTERISTICAS DE LA PRENDA**

**1. TELA**

Gabardina

Composición 100% algodón

Color: Gris Topo. (Excluyente)

**2. MODELO**

Corte clásico, Tiro Alto, con pinzas

**3. IDENTIFICACION CORPORATIVA (Excluyente)**

Ver Anexo “Aplicación de marca en Indumentaria”

**4. IDENTIFICACION DE GARANTIA Y ORIGEN**

Prenda: Deberá llevar la etiqueta donde conste la marca del fabricante, composición, conservación de la prenda, como así también el talle que corresponda a la misma, acorde a lo establecido en Norma IRAM 75300-1.

**5. CARACTERÍSTICAS**

- Delantero: 1 pinza en cada frente. 2 bolsillos laterales, internos e inclinados y 1 bolsillo relojero. La cartera será doble de la misma tela, con cierre a cremallera, gancho en cintura (opcional), botón y ojal.
- Trasero: Un suzón en cada parte trasera de 2 cm de ancho. En la parte superior llevará dos bolsillos internos con ojal y botón.
- Botamanga: Sin dobladillo.
- Atraques: Bolsillos laterales: 1 en cada extremo. Bolsillos traseros: 1 en cada extremo. Pasa cintos: 1 por pasa cinto (en uno de los extremos, en el otro tomado dentro de la cintura).

PREPARO: RODRIGUEZ MAXIMILIANO

ACTUALIZO:

FECHA: 24/09/2021

APROBO: LIC. LUCAS ROBLES

REEMPLAZA A:

**FORMULARIO DE ESPECIFICACIONES TECNICAS**  
**ESPECIFICACION TECNICA N°: 03-0014-00-SH**  
**PANTALON DE VESTIR GRIS VERANO**  
**PN° NO ASOCIADOS**

A modo de ejemplo se ilustra imagen de pantalón de Vestir solicitado



**6. TALLES**

Para la confección de las prendas se deberá contemplar lo establecido en Normas IRAM

**Norma IRAM 75300-1** Términos, definiciones y procedimientos para la medición del cuerpo

**Norma IRAM 75300-2** Medidas principales y secundarias

**Norma IRAM 75300-3** Designación de talles para la indumentaria

**Este ítem es excluyente. El no cumplimiento de este requisito será motivo de rechazo de la prenda.**

**TABLA DE MEDIDAS PANTALÓN DE VESTIR MASCULINO**

MEDIDA / TALLE	36	38	40	42	44	46	48	50	52	54	56	58	60	Tolerancia
Medida Cintura	36	38	40	42	44	46	48	50	52	54	56	58	60	+/- 1
Medida Cadera	47	49	51	53	55	57	59	61	63	65	67	69	71	+/- 1
Largo Total	102	103	104	104.5	105.5	106	106	106.5	106.5	107	107.5	108	108	+/- 1
Largo Entrepiernas	82	82	82	82	82	82	82	82	82	83	83	83	84	+/- 1
Largo Tiro	29	29.5	30	30.5	31	31.5	32	32.5	33	33.5	34	34.5	35	+/- 1
Ancho Rodilla	22	22.5	23	23.5	23.5	24	24.5	25	25.5	26	26	27	27	+/- 1

**TALLES ESPECIALES**

MEDIDA / TALLE	62	64	66	68	Tolerancia
Medida Cintura	62	64	66	68	+/- 1
Medida Cadera	73	75	77	79	+/- 1
Largo Total	109	109	110	110	+/- 1
Largo Entrepiernas	84	84	84	84	+/- 1
Largo Tiro Delantero	35.5	36	36.5	37	+/- 1
Ancho Rodilla	28	28	28	28	+/- 1

PREPARO: RODRIGUEZ MAXIMILIANO

ACTUALIZO:

FECHA: 24/09/2021

APROBO: LIC. LUCAS ROBLES

REEMPLAZA A:



**FORMULARIO DE ESPECIFICACIONES TECNICAS**

**ESPECIFICACION TECNICA N°: 03-0014-00-SH**  
**PANTALON DE VESTIR GRIS VERANO**  
**PN° NO ASOCIADOS**

**7. RECOMENDACIONES**

- La Jefatura de Higiene Seguridad y Medio Ambiente (JHMA) procederá a la evaluación técnica de las muestras presentadas, donde se determinará si las mismas cumplen con lo requerido en la presente Especificación Técnica. El incumplimiento de condiciones determinadas como excluyentes, generarán el rechazo in limine de la prenda. El incumplimiento de las demás condiciones podrá generar el cumplimiento condicionado de la prenda.
- Solo se evaluará indumentaria de las marcas estandarizadas en la presente ET, lo que hace que Intercargo cuente con garantía de ensayos realizados previamente sobre los tejidos de las telas de los productos confeccionados.
- La JSHMA solo evaluará prendas PRESENTADAS. El resto de la indumentaria que no responda a lo solicitado en la presente Especificación Técnica directamente no pasara a la etapa de evaluación.
- La sola omisión de un ítem, será motivo para desestimar la prenda presentada por el oferente.
- En caso de ser aprobada la prenda, el oferente ganador dejará la misma a la guarda de Intercargo, hasta tanto proceda a la entrega total del pedido, a los fines de evaluar el ingreso de dicha mercadería, tomando como referencia la muestra en cuestión. En el caso de que no coincida la mercadería entregada con la muestra presentada por el proveedor, se rechazará y se realizarán las observaciones de no conformidad.

PREPARO: RODRIGUEZ MAXIMILIANO

ACTUALIZO:

FECHA: 24/09/2021

APROBO: LIC. LUCAS ROBLES

REEMPLAZA A:



FOR-001-INS-001 (MGM) REV:00

**FORMULARIO DE ESPECIFICACIONES TECNICAS**  
**ESPECIFICACION TECNICA N°: 03-0014-00-SH**  
**PANTALON DE VESTIR GRIS VERANO**  
**PN° NO ASOCIADOS**

**USO DE MARCA EN INDUMENTARIA**



**Tamaño**

Para todas las prendas (camisas, remeras/chombas, sweaters/camperas, pantalones/bermudas) deberá utilizarse el logotipo con un tamaño de 7cm de ancho por 1,6cm de alto. En el caso de las gorras, se deberá utilizar un tamaño de 9cm de ancho por 2cm de alto.

- Camisas
- Remeras/chombas
- Sweaters/camperas
- Pantalones/bermudas



**Uso del color**

Acorde a los lineamientos del Ministerio de Transporte, el logotipo en verde debe utilizarse sólo sobre fondo blanco. Cuando las prendas sean de otro color, el logotipo deberá bordarse/estamparse directamente en blanco pleno, sin necesidad de un fondo adicional (parche blanco). Algunos ejemplos según el catálogo de colores:



PREPARO: RODRIGUEZ MAXIMILIANO

ACTUALIZO:

FECHA: 24/09/2021

APROBO: LIC. LUCAS ROBLES

REEMPLAZA A:



**FORMULARIO DE ESPECIFICACIONES TECNICAS**

**ESPECIFICACION TECNICA N°: 03-0015-02-SH**  
**REMERA DE TRABAJO GRIS VERANO**  
**PN° NO ASOCIADOS**

**OBJETIVO**

Cumplimentar lo establecido en la Ley N°19587 “Higiene y Seguridad en el Trabajo” y su Decreto Reglamentario N°351 – Título VI “Protección Personal del Trabajador” – Capitulo 19 “Equipo y Elementos de Protección Personal” – Artículo 191, donde se detalla que la indumentaria de trabajo: Será de tela flexible, que permita una fácil limpieza y desinfección y adecuada a las condiciones del puesto de trabajo. Se Ajustará bien al cuerpo del trabajador, sin perjuicio de su comodidad y facilidad de movimientos. Siempre que las circunstancias lo permitan, las mangas serán cortas y cuando sean largas, se ajustarán adecuadamente.

Para dar cumplimiento a las distintas exigencias y, teniendo en cuenta los trabajos realizados por el personal de Intercargo, según función, como así también, dar continuidad al uniforme actual de la Empresa, el Departamento de Seguridad Higiene y Medio Ambiente, confeccionó la presente Especificación Técnica, teniendo en cuenta todos los requerimientos detallados anteriormente.

**CARACTERISTICAS DE LA PRENDA**

**1. TELA(Excluyente)**

Yersey 24.1 – Algodón Peinado.

Composición: 100% algodón

Color Referencia – Pantone 416 C. (Gris melange)



PREPARO: RODRIGUEZ MAXIMILIANO

ACTUALIZO:

FECHA: 27/12/2022

APROBO: LIC. LUCAS ROBLES

REEMPLAZA A:003-0015-01-SH



**FORMULARIO DE ESPECIFICACIONES TECNICAS**

**ESPECIFICACION TECNICA N°: 03-0015-02-SH**  
**REMERA DE TRABAJO GRIS VERANO**  
**PN° NO ASOCIADOS**

**2. MODELO**

Clásico, mangas cortas con cuello redondo.  
Cuello redondo cocido del mismo color que la remera.  
Mangas con dobladillo cocido al mismo tono que la remera.  
Lisa  
Terminación con dobladillo cocido al mismo tono que la remera.  
Bolsillo lado izquierdo

**3. IDENTIFICACION CORPORATIVA (Excluyente)**

Logo:  
• Delantero:  
Logo Intercargo: Medidas: 7cm ancho x 1,6cm alto (ubicación lado derecho).  
Logo Ministerio de Transporte: Medidas 12,5 ancho x 2,3 alto (ubicación lado izquierdo).  
Ver Anexo "Aplicación de marca en Indumentaria"

**4. IDENTIFICACION DE GARANTIA Y ORIGEN**

Prenda: Deberá llevar la etiqueta donde conste la marca del fabricante, composición, conservación de la prenda, como así también el talle que corresponda a la misma, acorde a lo establecido en Norma IRAM 75300-1.

**5. TALLES (EXCLUYENTE)**

Para la confección de las prendas se deberá contemplar lo establecido en Normas IRAM  
**Norma IRAM 75300-1** Términos, definiciones y procedimientos para la medición del cuerpo  
**Norma IRAM 75300-2** Medidas principales y secundarias  
**Norma IRAM 75300-3** Designación de talles para la indumentaria  
**Este ítem es excluyente. El no cumplimiento de este requisito será motivo de rechazo de la prenda.**

**TABLA DE MEDIDAS CAMISA DE TRABAJO**

MEDIDA / TALLE	S	M	L	XL	XXL	XXXL	4XL	5XL	6XL	Tolerancia
Largo Total	61	67	70	73	76	79	82	85	90	+/- 1
Ancho de Pecho	48	52	56	60	64	68	72	76	85	+/- 1
Largo Manga Corta	22	22.5	23	23.5	24	24.5	25	25.5	26.5	+/- 1

PREPARO: RODRIGUEZ MAXIMILIANO

ACTUALIZO:

FECHA: 27/12/2022

APROBO: LIC. LUCAS ROBLES

REEMPLAZA A:003-0015-01-SH



**FORMULARIO DE ESPECIFICACIONES TECNICAS**

**ESPECIFICACION TECNICA N°: 03-0015-02-SH**  
**REMERA TRABAJO GRIS VERANO**  
**PN° NO ASOCIADOS**

**6. RECOMENDACIONES**

- La Jefatura de Higiene Seguridad y Medio Ambiente (JHSMA) procederá a la evaluación técnica de las muestras presentadas, donde se determinará si las mismas cumplen con lo requerido en la presente Especificación Técnica. El incumplimiento de condiciones determinadas como excluyentes, generarán el rechazo in limine de la prenda. El incumplimiento de las demás condiciones podrá generar el cumplimiento condicionado de la prenda.
- Solo se evaluará indumentaria de las marcas estandarizadas en la presente ET, lo que hace que Intercargo cuente con garantía de ensayos realizados previamente sobre los tejidos de las telas de los productos confeccionados.
- La JSHMA solo evaluará prendas PRESENTADAS. El resto de la indumentaria que no responda a lo solicitado en la presente Especificación Técnica directamente no pasara a la etapa de evaluación.
- La sola omisión de un ítem, será motivo para desestimar la prenda presentada por el oferente.
- En caso de ser aprobada la prenda, el oferente ganador dejará la misma a la guarda de Intercargo, hasta tanto proceda a la entrega total del pedido, a los fines de evaluar el ingreso de dicha mercadería, tomando como referencia la muestra en cuestión. En el caso de que no coincida la mercadería entregada con la muestra presentada por el proveedor, se rechazará y se realizarán las observaciones de no conformidad.

PREPARO: RODRIGUEZ MAXIMILIANO

ACTUALIZO:

FECHA: 03/05/2022

APROBO: LIC. LUCAS ROBLES

REEMPLAZA A:003-0015-00-SH





FOR-001-INS-001 (MGM) REV:00

**FORMULARIO DE ESPECIFICACIONES TECNICAS**  
**ESPECIFICACION TECNICA N°: 03-0015-02-SH**  
**REMERA TRABAJO GRIS VERANO**  
**PN° NO ASOCIADOS**

**Uso del color**

Acorde a los lineamientos del **Ministerio de Transporte**, el logotipo en verde debe utilizarse **sólo sobre fondo blanco**. Cuando las prendas sean de otro color, el logotipo deberá bordarse/estamparse directamente en **blanco pleno**, sin necesidad de un fondo adicional (parche blanco). Algunos ejemplos según el catálogo de colores:



**Color**

Logos en versión negativa



**Tamaño**

**Ubicación**



Prendas en las que aplica:

- . Camisas
- . remeras/chombas
- . Sweaters/camperas

PREPARO: RODRIGUEZ MAXIMILIANO

ACTUALIZO:

FECHA: 27/12/2022

APROBO: LIC. LUCAS ROBLES

REEMPLAZA A:003-0015-01-SH



**FORMULARIO DE ESPECIFICACIONES TECNICAS**

**ESPECIFICACION TECNICA N°: 03-0016-01-SH**  
**CHOMBA DE TRABAJO GRIS VERANO**  
**PN° NO ASOCIADOS**

**OBJETIVO**

Cumplimentar lo establecido en la Ley N°19587 “Higiene y Seguridad en el Trabajo” y su Decreto Reglamentario N°351 – Título VI “Protección Personal del Trabajador” – Capitulo 19 “Equipo y Elementos de Protección Personal” – Artículo 191, donde se detalla que la indumentaria de trabajo: Será de tela flexible, que permita una fácil limpieza y desinfección y adecuada a las condiciones del puesto de trabajo. Se Ajustará bien al cuerpo del trabajador, sin perjuicio de su comodidad y facilidad de movimientos. Siempre que las circunstancias lo permitan, las mangas serán cortas y cuando sean largas, se ajustarán adecuadamente.

Para dar cumplimiento a las distintas exigencias y, teniendo en cuenta los trabajos realizados por el personal de Intercargo, según función, como así también, dar continuidad al uniforme actual de la Empresa, el Departamento de Seguridad Higiene y Medio Ambiente, confeccionó la presente Especificación Técnica, teniendo en cuenta todos los requerimientos detallados anteriormente.

**CARACTERISTICAS DE LA PRENDA**

**1. TELA(Excluyente)**

JERSEY – Algodón peinado 20/1(hilado)  
Composición: 100% algodón  
Color Referencia – Pantone 17-1312 TP.

**CARTA DE COLORES**

000 Pantone 11-0601 TP	112 Pantone 17-1312 TP	657 Pantone 18-0615 TP	113 Pantone 17-3917 TP	507 Pantone 19-4025 TP	907 Pantone 19-4013 TP	201 Pantone 17-1462 TP

PREPARO: RODRIGUEZ MAXIMILIANO

ACTUALIZO:

FECHA: 03/05/2022

APROBO: LIC. LUCAS ROBLES

REEMPLAZA A: 003-0016-00-SH



**FORMULARIO DE ESPECIFICACIONES TECNICAS**

**ESPECIFICACION TECNICA N°: 03-0016-01-SH**  
**CHOMBA DE TRABAJO GRIS VERANO**  
**PN° NO ASOCIADOS**

**2. MODELO**

Clásico, mangas cortas – NO Slim Fit.  
Cuello polo tejido.  
Mangas con puño tejido.  
Lisa  
Terminación con dobladillo cocido al mismo tono que la remera.  
3 botones  
1 Bolsillo lado izquierdo.

**3. IDENTIFICACION CORPORATIVA (Excluyente)**

Logo:  
• Delantero:  
Logo Intercargo: Medidas: 7cm ancho x 1,6cm alto (ubicación lado derecho).  
Logo Ministerio de Transporte: Medidas 12,5 ancho x 2,3 alto (ubicación lado izquierdo).  
Ver Anexo “Aplicación de marca en Indumentaria”

**4. IDENTIFICACION DE GARANTIA Y ORIGEN**

Prenda: Deberá llevar la etiqueta donde conste la marca del fabricante, composición, conservación de la prenda, como así también el talle que corresponda a la misma, acorde a lo establecido en Norma IRAM 75300-1.

**5. TALLES (Excluyente)**

Para la confección de las prendas se deberá contemplar lo establecido en Normas IRAM  
**Norma IRAM 75300-1** Términos, definiciones y procedimientos para la medición del cuerpo  
**Norma IRAM 75300-2** Medidas principales y secundarias  
**Norma IRAM 75300-3** Designación de talles para la indumentaria  
**Este ítem es excluyente. El no cumplimiento de este requisito será motivo de rechazo de la prenda.**

**TABLA DE MEDIDAS CAMISA DE TRABAJO**

MEDIDA / TALLE	S	M	L	XL	XXL	XXXL	XXXXL	Tolerancia
Largo Total	61	67	70	73	76	79	82	+/- 1
Ancho de Pecho	48	52	56	60	64	68	72	+/- 1
Largo Manga Corta	22	22.5	23	23.5	24	24.5	25	+/- 1

PREPARO: RODRIGUEZ MAXIMILIANO

ACTUALIZO:

FECHA: 03/05/2022

APROBO: LIC. LUCAS ROBLES

REEMPLAZA A:003-0016-00

**FORMULARIO DE ESPECIFICACIONES TECNICAS**

**ESPECIFICACION TECNICA N°: 03-0016-01-SH**  
**CHOMBA DE TRABAJO GRIS VERANO**  
**PN° NO ASOCIADOS**

A modo de ejemplo se ilustra imagen de chomba solicitada:



**6. RECOMENDACIONES**

- La Jefatura de Higiene Seguridad y Medio Ambiente (JHMA) procederá a la evaluación técnica de las muestras presentadas, donde se determinará si las mismas cumplen con lo requerido en la presente Especificación Técnica. El incumplimiento de condiciones determinadas como excluyentes, generarán el rechazo in limine de la prenda. El incumplimiento de las demás condiciones podrá generar el cumplimiento condicionado de la prenda.
- Solo se evaluará indumentaria de las marcas estandarizadas en la presente ET, lo que hace que Intercargo cuente con garantía de ensayos realizados previamente sobre los tejidos de las telas de los productos confeccionados.
- La JHMA solo evaluará prendas PRESENTADAS. El resto de la indumentaria que no responda a lo solicitado en la presente Especificación Técnica directamente no pasara a la etapa de evaluación.
- La sola omisión de un ítem, será motivo para desestimar la prenda presentada por el oferente.
- En caso de ser aprobada la prenda, el oferente ganador dejará la misma a la guarda de Intercargo, hasta tanto proceda a la entrega total del pedido, a los fines de evaluar el ingreso de dicha mercadería, tomando como referencia la muestra en cuestión. En el caso de que no coincida la mercadería entregada con la muestra presentada por el proveedor, se rechazará y se realizarán las observaciones de no conformidad.

PREPARO: RODRIGUEZ MAXIMILIANO

ACTUALIZO:

FECHA: 03/05/2022

APROBO: LIC. LUCAS ROBLES

REEMPLAZA A:003-0016-00



FOR-001-INS-001 (MGM) REV:00

## FORMULARIO DE ESPECIFICACIONES TECNICAS

### ESPECIFICACION TECNICA N°: 03-0016-01-SH

#### CHOMBA DE TRABAJO GRIS VERANO

#### PN° NO ASOCIADOS

### USO DE MARCA EN INDUMENTARIA



#### Tamaño

Para todas las prendas (camisas, remeras/chombas, sweaters/camperas, pantalones/bermudas) deberá utilizarse el logotipo con un tamaño de 7cm de ancho por 1,6cm de alto. En el caso de las gorras, se deberá utilizar un tamaño de 9cm de ancho por 2cm de alto.

- Camisas
- Remeras/chombas
- Sweaters/camperas
- Pantalones/bermudas



#### Uso del color

Acorde a los lineamientos del Ministerio de Transporte, el logotipo en verde debe utilizarse sólo sobre fondo blanco. Cuando las prendas sean de otro color, el logotipo deberá bordarse/estamparse directamente en blanco pleno, sin necesidad de un fondo adicional (parche blanco). Algunos ejemplos según el catálogo de colores:



#### Color

• Logos en versión negativa



#### Ubicación



#### Tamaño



Prendas en las que aplica:

- Camisas
- Remeras/chombas
- Sweaters/camperas

PREPARO: RODRIGUEZ MAXIMILIANO

ACTUALIZO:

FECHA: 03/05/2022

APROBO: LIC. LUCAS ROBLES

REEMPLAZA A:003-0016-00



**FORMULARIO DE ESPECIFICACIONES TECNICAS**

**ESPECIFICACION TECNICA N°: 03-0042-00-SH**  
**PANTALÓN DE VESTIR GABARDINA FEMENINO**  
**PN° NO ASOCIADOS**

**OBJETIVO**

Cumplimentar lo establecido en la Ley N°19587 “Higiene y Seguridad en el Trabajo” y su Decreto Reglamentario N°351 – Título VI “Protección Personal del Trabajador” – Capitulo 19 “Equipo y Elementos de Protección Personal” – Artículo 191, donde se detalla que la indumentaria de trabajo: Será de tela flexible, que permita una fácil limpieza y desinfección y adecuada a las condiciones del puesto de trabajo. Se Ajustará bien al cuerpo del trabajador, sin perjuicio de su comodidad y facilidad de movimientos. Siempre que las circunstancias lo permitan, las mangas serán cortas y cuando sean largas, se ajustarán adecuadamente.

Para dar cumplimiento a las distintas exigencias y, teniendo en cuenta los trabajos realizados por el personal de Intercargo, según función, como así también, dar continuidad al uniforme actual de la Empresa, el Departamento de Seguridad Higiene y Medio Ambiente, confeccionó la presente Especificación Técnica, teniendo en cuenta todos los requerimientos detallados anteriormente.

**1. TELA**

Gabardina elastizada. 97% algodón 3% elastano. Forreria de la misma tela.

**2. MODELO**

Corte: clásico tiro medio. (dama)

**Delantero:** Con dos pinzas en cada frente y pisadas con una costura recta. Con dos bolsillos laterales, internos e inclinados.

**Trasero:** Llevará un zuzón en cada parte trasera de 2 cm de ancho. En la parte superior llevará dos, con ojal y botón.

**Cintura:** De dos piezas con ensanche de 4 cm, tomando al pantalón. Pasa cintos: 2 sobre pliegos delanteros, 2 sobre cerrado lateral, 2 sobre zuzones traseros, 1 sobre cerrado trasero. Ajuste mediante ojal y botón.

**Cierre:** Monofilamento de poliéster 100% reforzado, al tono de la tela. Ancho de cremallera 4 mm, deslizador metálico.

**3. COLOR**

Azul marino / Negro (acorde a solicitud y/o necesidad)

PREPARO: CELIS MAXIMILIANO

ACTUALIZO:

FECHA: 18/03/2023

APROBO: LIC. LUCAS ROBLES

REEMPLAZA A:

**FORMULARIO DE ESPECIFICACIONES TECNICAS**

**ESPECIFICACION TECNICA N°: 03-0042-00-SH**  
**PANTALÓN DE VESTIR GABARDINA FEMENINO**  
**PN° NO ASOCIADOS**

**4. IDENTIFICACION CORPORATIVA**

Ver Anexo "Uso de Marca en Indumentaria"

**5. IDENTIFICACION DE GARANTIA Y ORIGEN**

Prenda: Deberá llevar la etiqueta donde conste la composición y conservación de la prenda, como así también el talle que corresponda a la misma, acorde a lo establecido en Norma IRAM 75300-1.

**6. TALLES**

**Este ítem es excluyente. El no cumplimiento de este requisito será motivo de rechazo de la prenda.**

**TABLA DE MEDIDAS PANTALON DE VESTIR**

TALLE	36	38	40	42	44	46	48	50	52	54	56	58	60	T/CM
A. 1/2CINTURA	36	38	40	42	44	46	48	50	52	54	56	58	60	±1
A.1/2 BAJOS	23	23	23	23	24	24	24	24	25	25	25	25	25	±1/2
L.ENTREPIERNA	88	88	88	88	88	88	88	88	89	89	89	89	89	±1
L.TIRO	30	30.5	31	31.5	32	32.5	33	33.5	34	34.5	35	35.5	36	±1
A.1/2CADERA	48	50	52	54	56	58	60	62	64	66	68	70	72	±1
A.1/2 RODILLA	23.5	24	24.5	25	26	26.5	27	27.5	28	29	29.5	30	30.5	±1/2

A modo de ejemplo se ilustra el modelo de Pantalón:



PREPARO: CELIS MAXIMILIANO

ACTUALIZO:

FECHA: 18/03/2023

APROBO: LIC. LUCAS ROBLES

REEMPLAZA A:



FORMULARIO DE ESPECIFICACIONES TECNICAS

ESPECIFICACION TECNICA N°: 03-0037-00-SH  
PANTALÓN DE VESTIR GRIS FEMENINO INVIERNO  
PN° NO ASOCIADOS

7. RECOMENDACIONES

- La Jefatura de Higiene Seguridad y Medio Ambiente (JHMA) procederá a la evaluación técnica de las muestras presentadas, donde se determinará si las mismas cumplen con lo requerido en la presente Especificación Técnica.
- Solo se evaluarán telas Homologadas / Certificadas, lo que hace que Intercargo cuente con garantías de ensayos previos realizados sobre tejidos y medidas de las mismas.
- Para el caso de que se presenten muestras de telas, las mismas deberán poseer el sello del fabricante del lado interno. Deberá ser identificada claramente a que renglón y Número de Especificación Técnica corresponde, si esto no fuese claro o preste confusión, se desestimará dicha muestra. En los casos en que se aprobaran muestras de telas, la confección de la prenda deberá ajustarse al modelo requerido en la presente Especificación Técnica. Para ello, dentro de los 7 días hábiles posteriores a la aprobación de la tela, el proveedor interesado deberá presentar el modelo terminado para su evaluación final, pasado este plazo, no se tomará como válida la aprobación de tela.
- No se admitirán para la evaluación prendas o muestras de telas que no respondan al color solicitado, por tal motivo informamos a los proveedores invitados a cotizar, que no presenten indumentarias de distinto color, dado que serán desestimadas para su evaluación técnica.
- La JSHMA solo evaluará prendas o muestras de telas PRESENTADAS. El resto de la indumentaria que no responda a lo solicitado en la presente Especificación Técnica directamente no pasara a la etapa de evaluación.
- La sola omisión de un ítem, será motivo para desestimar la prenda presentada por el oferente.
- En caso de ser aprobada la prenda, el oferente ganador dejará la misma a la guarda de Intercargo, hasta tanto proceda a la entrega total del pedido, a los fines de evaluar el ingreso de dicha mercadería, tomando como referencia la muestra en cuestión. En el caso de que no coincida la mercadería entregada con la muestra presentada por el proveedor, se rechazará y se realizarán las observaciones de no conformidad, lo que implicará la aplicación de multas pre establecidas en la licitación por falta de compromiso del proveedor.
- **Aclaración Importante:** todas las referencias tomadas, pertenecen al catálogo de indumentaria OMBU, por ser una marca reconocida en el mercado de indumentaria laboral. Esto no limita a los proveedores a presentar telas o prendas homologadas / certificada que no respondan a esta Marca específicamente, solamente se tomó las referencias como guía a los proveedores, ya sea en cuanto a colores, disposiciones de etiquetas, Modelo, talles, etc. de esta manera intercargo unifica el criterio de uniformidad a la hora de vestir al personal.

PREPARO: CELIS MAXIMILIANO

ACTUALIZO:

FECHA: 18/03/2023

APROBO: LIC. LUCAS ROBLES

REEMPLAZA A:





FOR-001-INS-001 (MGM) REV:00

**FORMULARIO DE ESPECIFICACIONES TECNICAS**

**ESPECIFICACION TECNICA N°: 03-0037-00-SH**  
**PANTALÓN DE VESTIR GRIS FEMENINO INVIERNO**  
**PN° NO ASOCIADOS**

**USO DE MARCA EN INDUMENTARIA**



**Tamaño**

Para todas las prendas (camisas, remeras/chombas, sweaters/camperas, pantalones/bermudas) deberá utilizarse el logotipo con un tamaño de 7cm de ancho por 1,6cm de alto. En el caso de las gorras, se deberá utilizar un tamaño de 9cm de ancho por 2cm de alto.

- Camisas
- Remeras/chombas
- Sweaters/camperas
- Pantalones/bermudas



**Uso del color**

Acorde a los lineamientos del Ministerio de Transporte, el logotipo en verde debe utilizarse **sólo sobre fondo blanco**. Cuando las prendas sean de otro color, el logotipo deberá bordarse/estamparse directamente en **blanco** pleno, sin necesidad de un fondo adicional (parche blanco). Algunos ejemplos según el catálogo de colores:

000 Pantone 11-0601 TP	507 Pantone 19-4025 TP	907 Pantone 19-4013 TP	113 Pantone 17-3917 TP

PREPARO: CELIS MAXIMILIANO

ACTUALIZO:

FECHA: 18/03/2023

APROBO: LIC. LUCAS ROBLES

REEMPLAZA A:



**FORMULARIO DE ESPECIFICACIONES TECNICAS**

**ESPECIFICACION TECNICA N°: 04-0006-00-SH**  
**PROTECTOR OCULAR (GAFAS) CON FILTRO UV**  
**PN° NO ASOCIADOS**

**OBJETIVO**

Establecer las Especificaciones Técnicas para la compra de protectores oculares tipo gafa a los efectos de brindar protección del personal a proyección de material particulado y/o salpicaduras de fluidos.

**USO**

Obligatorio por el personal que transite, conduzca equipos abiertos, o bien trabaje a la intemperie en Plataforma Operativa / Cintas de Equipajes.

**DESCRIPCIÓN TÉCNICA**

**Protección:**

**Clase:** Según Norma IRAM 3630 Clase CL (Riesgo de impacto liviano)

**Tipo:** Según Norma IRAM 3630 Tipo 2 (Protección de los ojos en forma frontal y lateral).

Diseño ultraliviano y ergonómico de amplia visión con protectores laterales. Visor de policarbonato.

Se precisa que el mismo tenga buen ajuste al rostro y permita mayor confort en los puntos de apoyo.

**Cumplimiento normas:**

ANSI Z87.1

IRAM 3630

**Material:**

Resistente a golpes y productos químicos agresivos derivados de los hidrocarburos.

**Tratamientos:**

Filtro UV 100%

Tratamiento Anti Fog

Tratamiento anti rayadura.

**A MODO DE EJEMPLO, EXCLUYENTE DE MARCA**



PREPARO: DIEGO PUYOL

ACTUALIZO:

FECHA: 29/09/2021

APROBO: LIC. LUCAS ROBLES

REEMPLAZA A:



FOR-001-INS-001 (MGM) REV:00

FORMULARIO DE ESPECIFICACIONES TECNICAS

ESPECIFICACION TECNICA N°: 04-0006-00-SH  
PROTECTOR OCULAR(GAFAS) CON FILTRO UV  
PN° NO ASOCIADOS

**CERTIFICACIÓN OBLIGATORIA**

Dado que el EPP a adquirir, debe cumplimentar con lo requerido en la Resolución 896/99, la muestra a evaluar deberá contar con la marca de conformidad de EPP, la cual es protegida legalmente, aplicada o emitida bajo las reglas de un sistema de certificación, que indica que el producto se encuentra en conformidad con las normas:



Los requisitos de seguridad se considerarán plenamente asegurados si se satisfacen las exigencias de seguridad establecidas en las normas elaboradas por IRAM, regionales MERCOSUR (NM) y Europeas (EN) o internacionales ISO. Estos EPP deberán contar con una certificación por Marca de Conformidad; extendida por un organismo de certificación reconocido por la SICyM y acreditado en el OAA.

El producto deberá exhibir en lugar visible, grabado o aplicado en forma indeleble el sello "S" junto al del ORGANISMO CERTIFICADOR (IRAM o UL) .

La omisión de alguno de éstos requisitos, redactados en el presente párrafo, será motivo de **No aprobación** del producto.

PREPARO: DIEGO PUYOL

ACTUALIZO:

FECHA: 29/09/2021

APROBO: LIC. LUCAS ROBLES

REEMPLAZA A: