



Ministerio de Economía
Argentina

INFORME MENSUAL DE OCUPACIÓN

PODER EJECUTIVO NACIONAL, PODER JUDICIAL DE LA NACIÓN,
OTROS ENTES DEL SECTOR PÚBLICO NACIONAL NO FINANCIERO Y
EMPRESAS Y SOCIEDADES DEL ESTADO

Sistema Integrado de Recursos Humanos (SIRHU)

Secretaría de Hacienda
Subsecretaría de Presupuesto
Oficina Nacional de Presupuesto
Dirección de Presupuesto y Evaluación de Gastos en Personal

MAYO 2021

Índice

MAYO 2021

- CUADRO 1. OCUPACIÓN PODER EJECUTIVO NACIONAL, PODER JUDICIAL DE LA NACIÓN, OTROS ENTES DEL SECTOR PUBLICO NACIONAL NO FINANCIERO Y EMPRESAS Y SOCIEDADES DEL ESTADO
- CUADRO 2. EVOLUCIÓN PERSONAL OCUPADO PODER EJECUTIVO NACIONAL, PODER JUDICIAL DE LA NACIÓN, OTROS ENTES DEL SECTOR PUBLICO NACIONAL NO FINANCIERO Y EMPRESAS Y SOCIEDADES DEL ESTADO, POR MODALIDAD DE EMPLEO
- GRÁFICO 1. EVOLUCIÓN DE LA OCUPACIÓN EN EL PODER EJECUTIVO NACIONAL
- CUADRO 3. PODER EJECUTIVO NACIONAL: CARGOS FINANCIADOS Y OCUPACIÓN POR MODALIDAD DE EMPLEO Y JURISDICCION
- CUADRO 4. PODER EJECUTIVO NACIONAL: CARGOS FINANCIADOS Y OCUPACIÓN POR MODALIDAD DE EMPLEO Y CARÁCTER INSTITUCIONAL
- CUADRO 5. PODER EJECUTIVO NACIONAL: CARGOS FINANCIADOS Y OCUPACIÓN POR MODALIDAD DE EMPLEO, JURISDICCION, CARÁCTER INSTITUCIONAL Y SAF
- CUADRO 6. PODER EJECUTIVO NACIONAL: CARGOS FINANCIADOS Y OCUPACIÓN POR MODALIDAD DE EMPLEO, JURISDICCION Y ESCALAFÓN
- CUADRO 7. PODER EJECUTIVO NACIONAL: CARGOS FINANCIADOS Y OCUPACIÓN POR MODALIDAD DE EMPLEO, JURISDICCION Y GÉNERO
- CUADRO 8. PODER EJECUTIVO NACIONAL Y OTROS ENTES DEL SECTOR PUBLICO NO FINANCIERO, Y SINEP (DECRETO N°2098/08): DISTRIBUCIÓN DE LA OCUPACIÓN POR GRUPOS DE EDAD Y GÉNERO
- CUADRO 9. PODER EJECUTIVO NACIONAL Y OTROS ENTES DEL SECTOR PUBLICO NO FINANCIERO: OCUPACIÓN POR AGRUPAMIENTOS ESCALAFONARIOS DE NATURALEZA HOMOGÉNEA Y MODALIDAD DE EMPLEO
- CUADRO 10. SINEP - DECRETO N° 2098/08: OCUPACIÓN POR NIVEL Y GRADO, Y MODALIDAD DE EMPLEO (NO INCLUYE PERSONAL EN EL EXTERIOR)
- CUADRO 11. PODER EJECUTIVO NACIONAL Y OTROS ENTES DEL SECTOR PÚBLICO NO FINANCIERO: OCUPACIÓN POR RÉGIMEN JURÍDICO Y MODALIDAD DE EMPLEO
- CUADRO 12. PODER EJECUTIVO NACIONAL, PODER JUDICIAL DE LA NACIÓN Y OTROS ENTES DEL SECTOR PUBLICO NO FINANCIERO: OCUPACIÓN POR ESCALAFÓN Y MODALIDAD DE EMPLEO
- CUADRO 13. PODER EJECUTIVO NACIONAL Y OTROS ENTES DEL SECTOR PUBLICO NO FINANCIERO: OCUPACIÓN POR TRAMOS SALARIALES
- CUADRO 14. OTROS ENTES DEL SECTOR PUBLICO NACIONAL NO FINANCIERO: OCUPACIÓN POR INSTITUCIÓN Y MODALIDAD DE EMPLEO
- CUADRO 15. EMPRESAS Y SOCIEDADES DEL ESTADO: OCUPACIÓN POR INSTITUCIÓN Y MODALIDAD DE EMPLEO
- NOTAS METODOLÓGICAS

CUADRO 1. OCUPACIÓN PODER EJECUTIVO NACIONAL, PODER JUDICIAL DE LA NACIÓN, OTROS ENTES DEL SECTOR PUBLICO NACIONAL NO FINANCIERO Y EMPRESAS Y SOCIEDADES DEL ESTADO

MAYO 2021

PODER EJECUTIVO NACIONAL, PODER JUDICIAL DE LA NACIÓN, OTROS ENTES DEL SECTOR PUBLICO NACIONAL NO FINANCIERO Y EMPRESAS Y SOCIEDADES DEL ESTADO	469.924
--	----------------

TOTAL PODER EJECUTIVO NACIONAL	349.555
---------------------------------------	----------------

PERSONAL PERMANENTE Y TRANSITORIO	283.597
--	----------------

Administración central	232.548
Organismos descentralizados	38.535
Instituciones de seguridad social	12.514

PERSONAL CONTRATADO	65.958
----------------------------	---------------

Administración central	30.132
Organismos descentralizados	34.368
Instituciones de seguridad social	1.458

PERSONAL DEL PODER JUDICIAL DE LA NACIÓN	27.435
---	---------------

Personal permanente y transitorio	27.435
-----------------------------------	--------

PERSONAL DE OTROS ENTES DEL SECTOR PUBLICO NACIONAL NO FINANCIERO	34.832
--	---------------

Personal permanente y transitorio	34.422
Personal contratado	410

PERSONAL DE EMPRESAS Y SOCIEDADES DEL ESTADO	58.102
---	---------------

Personal permanente y transitorio	54.693
Personal contratado	3.409

CUADRO 2. EVOLUCIÓN PERSONAL OCUPADO PODER EJECUTIVO NACIONAL, PODER JUDICIAL DE LA NACIÓN, OTROS ENTES DEL SECTOR PUBLICO NACIONAL NO FINANCIERO Y EMPRESAS Y SOCIEDADES DEL ESTADO, POR MODALIDAD DE EMPLEO

I TRIMESTRE 2004 - II TRIMESTRE 2021

TRIMESTRES	PODER EJECUTIVO NACIONAL			OTROS ENTES DEL SECTOR PUBLICO NO FINANCIERO			SUBTOTAL	PODER JUDICIAL DE LA NACIÓN	EMPRESAS Y SOCIEDADES DEL ESTADO			TOTAL GENERAL
	PERS. PERMAN. Y TRANSITORIO	PERSONAL CONTRATADO	TOTAL	PERS. PERMAN. Y TRANSITORIO	PERSONAL CONTRATADO	TOTAL		PERS. PERMAN. Y TRANSITORIO	PERS. PERMAN. Y TRANSITORIO	PERSONAL CONTRATADO	TOTAL	
1º TRIM 2004	225.637	17.542	243.179	19.515	591	20.106	263.285					
2º TRIM 2004	225.948	18.128	244.076	19.476	728	20.204	264.280					
3º TRIM 2004	229.006	18.339	247.345	19.625	561	20.186	267.531					
4º TRIM 2004	229.767	18.278	248.045	20.224	622	20.846	268.891					
1º TRIM 2005	230.198	18.734	248.932	20.852	417	21.269	270.201	19.706				
2º TRIM 2005	231.737	20.138	251.875	20.976	425	21.401	273.276	19.856				
3º TRIM 2005	237.395	21.230	258.625	21.071	364	21.435	280.060	20.052				
4º TRIM 2005	238.200	22.082	260.282	21.143	409	21.552	281.834	20.183				
1º TRIM 2006	236.393	22.882	259.275	20.830	259	21.089	280.364	20.215	8.741	776	9.517	310.096
2º TRIM 2006	238.652	23.676	262.328	20.820	285	21.105	283.433	20.325	8.718	810	9.528	313.286
3º TRIM 2006	241.158	24.898	266.056	20.842	265	21.107	287.163	20.655	8.663	903	9.566	317.384
4º TRIM 2006	239.505	26.441	265.946	20.793	301	21.094	287.040	20.756	8.762	887	9.649	317.445
1º TRIM 2007	239.457	28.083	267.540	20.912	271	21.183	288.723	20.986	9.733	921	10.654	320.363
2º TRIM 2007	241.041	29.555	270.596	21.060	283	21.343	291.939	21.236	10.018	838	10.856	324.031
3º TRIM 2007	240.177	30.524	270.701	21.221	266	21.487	292.188	21.588	9.892	937	10.829	324.605
4º TRIM 2007	247.299	31.770	279.069	21.340	273	21.613	300.682	22.840	10.321	1.037	11.358	334.880
1º TRIM 2008	247.432	33.758	281.190	21.453	195	21.648	302.838	22.131	14.648	1.113	15.761	340.730
2º TRIM 2008	249.185	34.746	283.931	21.564	251	21.815	305.746	23.044	14.898	1.356	16.254	345.044
3º TRIM 2008	251.759	35.625	287.384	21.746	200	21.946	309.330	22.226	19.991	1.342	21.333	352.889
4º TRIM 2008	251.148	35.922	287.070	21.791	265	22.056	309.126	22.439	20.085	1.361	21.446	353.011
1º TRIM 2009	252.177	37.414	289.591	21.133	277	21.410	311.001	22.317	20.628	1.394	22.022	355.340
2º TRIM 2009	257.919	36.091	294.010	23.171	345	23.516	317.526	22.477	20.984	1.345	22.329	362.332
3º TRIM 2009	263.647	38.018	301.665	23.175	399	23.574	325.239	22.512	20.807	1.446	22.253	370.004
4º TRIM 2009	263.759	39.737	303.496	23.136	476	23.612	327.108	22.898	20.818	1.283	22.101	372.107
1º TRIM 2010	266.240	39.353	305.593	23.128	340	23.468	329.061	22.934	14.819	1.428	16.247	368.242
2º TRIM 2010	267.676	40.960	308.636	23.099	418	23.517	332.153	23.024	14.973	1.452	16.425	371.602
3º TRIM 2010	267.532	42.442	309.974	23.036	447	23.483	333.457	23.628	15.449	1.144	16.593	373.678
4º TRIM 2010	266.862	43.973	310.835	22.995	456	23.451	334.286	23.691	15.577	1.281	16.858	374.835
1º TRIM 2011	269.432	45.489	314.921	22.940	439	23.379	338.300	23.647	16.801	1.256	18.057	380.004
2º TRIM 2011	269.527	47.294	316.821	22.884	372	23.256	340.077	23.773	19.918	1.493	21.411	385.261
3º TRIM 2011	272.891	49.024	321.915	22.783	424	23.207	345.122	24.011	19.878	1.491	21.369	390.502
4º TRIM 2011	273.057	50.765	323.822	22.746	450	23.196	347.018	24.009	20.425	1.558	21.983	393.010
1º TRIM 2012	275.899	49.113	325.012	22.663	417	23.080	348.092	24.082	20.862	1.916	22.778	394.952
2º TRIM 2012	277.416	49.847	327.263	22.534	420	22.954	350.217	24.061	20.538	2.032	22.570	396.848
3º TRIM 2012	277.193	51.396	328.589	22.435	396	22.831	351.420	24.172	21.460	2.018	23.478	399.070
4º TRIM 2012	279.435	53.342	332.777	22.283	398	22.681	355.458	24.273	21.998	1.882	23.880	403.611
1º TRIM 2013	282.020	55.238	337.258	22.141	391	22.532	359.790	24.233	21.885	2.001	23.886	407.909
2º TRIM 2013	285.158	56.531	341.689	22.026	396	22.422	364.111	24.324	22.036	2.042	24.078	412.513
3º TRIM 2013	284.274	58.693	342.967	22.070	450	22.520	365.487	24.483	22.272	2.211	24.483	414.453
4º TRIM 2013	287.498	61.166	348.664	22.280	215	22.495	371.159	24.666	22.745	2.234	24.979	420.804
1º TRIM 2014	287.703	63.077	350.780	22.184	169	22.353	373.133	24.664	23.194	2.093	25.287	423.084
2º TRIM 2014	290.636	64.221	354.857	22.028	200	22.228	377.085	24.825	23.618	2.152	25.770	427.680
3º TRIM 2014	292.990	65.501	358.491	22.072	231	22.303	380.794	25.045	23.980	2.171	26.151	431.990
4º TRIM 2014	294.263	67.658	361.921	22.214	484	22.698	384.619	25.070	24.378	2.048	26.426	436.115
1º TRIM 2015	297.365	69.000	366.365	22.260	389	22.649	389.014	25.053	25.851	2.138	27.989	442.056
2º TRIM 2015	299.847	70.791	370.638	22.403	380	22.783	393.421	25.224	26.335	2.153	28.488	447.133
3º TRIM 2015	304.975	70.159	375.134	22.429	409	22.838	397.972	25.466	26.918	2.206	29.124	452.562
4º TRIM 2015	309.390	72.034	381.424	22.406	420	22.826	404.250	25.578	27.882	2.194	30.076	459.904
1º TRIM 2016	311.266	73.094	384.360	22.983	248	23.231	407.591	25.734	27.950	2.331	30.281	463.606

CUADRO 2. EVOLUCIÓN PERSONAL OCUPADO PODER EJECUTIVO NACIONAL, PODER JUDICIAL DE LA NACIÓN, OTROS ENTES DEL SECTOR PUBLICO NACIONAL NO FINANCIERO Y EMPRESAS Y SOCIEDADES DEL ESTADO, POR MODALIDAD DE EMPLEO

I TRIMESTRE 2004 - II TRIMESTRE 2021

TRIMESTRES	PODER EJECUTIVO NACIONAL			OTROS ENTES DEL SECTOR PUBLICO NO FINANCIERO			SUBTOTAL	PODER JUDICIAL DE LA NACIÓN	EMPRESAS Y SOCIEDADES DEL ESTADO			TOTAL GENERAL
	PERS. PERMAN. Y TRANSITORIO	PERSONAL CONTRATADO	TOTAL	PERS. PERMAN. Y TRANSITORIO	PERSONAL CONTRATADO	TOTAL		PERS. PERMAN. Y TRANSITORIO	PERS. PERMAN. Y TRANSITORIO	PERSONAL CONTRATADO	TOTAL	
2º TRIM 2016	312.755	70.536	383.291	22.809	248	23.057	406.348	25.949	28.172	2.301	30.473	462.770
3º TRIM 2016	310.825	70.317	381.142	22.645	242	22.887	404.029	26.182	27.502	2.288	29.790	460.001
4º TRIM 2016	307.429	71.707	379.136	22.574	305	22.879	402.015	26.338	27.564	2.295	29.859	458.212
1º TRIM 2017	288.761	71.709	360.470	22.625	326	22.951	383.421	26.353	28.926	2.284	31.210	440.984
2º TRIM 2017	291.023	72.260	363.283	22.377	295	22.672	385.955	26.580	29.173	2.798	31.971	444.506
3º TRIM 2017	288.138	71.797	359.935	22.221	289	22.510	382.445	26.744	28.756	2.632	31.388	440.577
4º TRIM 2017	287.154	70.723	357.877	22.086	313	22.399	380.276	26.905	28.575	2.738	31.313	438.494
1º TRIM 2018	288.316	68.186	356.502	21.858	315	22.173	378.675	26.849	26.794	2.737	29.531	435.055
2º TRIM 2018	288.725	66.325	355.050	35.288	273	35.561	390.611	26.933	26.359	2.736	29.095	446.639
3º TRIM 2018	285.425	65.629	351.054	34.828	303	35.131	386.185	26.980	35.032	2.728	37.760	450.925
4º TRIM 2018	284.750	63.750	348.500	34.399	339	34.738	383.238	26.958	35.337	2.728	38.065	448.261
1º TRIM 2019	283.076	61.609	344.685	34.378	307	34.685	379.370	26.901	35.946	2.348	38.294	444.565
2º TRIM 2019	285.717	60.948	346.665	33.961	328	34.289	380.954	26.972	52.190	2.305	54.495	462.421
3º TRIM 2019	282.614	60.598	343.212	33.818	510	34.328	377.540	27.107	61.909	2.304	64.213	468.860
4º TRIM 2019	283.277	60.195	343.472	34.602	289	34.891	378.363	27.194	58.305	2.302	60.607	466.164
1º TRIM 2020	280.666	59.537	340.203	34.986	339	35.325	375.528	26.703	50.272	2.302	52.574	454.805
2º TRIM 2020	283.583	59.623	343.206	34.934	368	35.302	378.508	26.385	50.879	2.319	53.198	458.091
3º TRIM 2020	282.494	60.548	343.042	34.998	379	35.377	378.419	26.225	51.602	2.320	53.922	458.566
4º TRIM 2020	282.113	61.804	343.917	34.753	400	35.153	379.070	26.088	52.026	2.328	54.354	459.512
1º TRIM 2021	282.700	64.358	347.058	34.677	379	35.056	382.114	26.195	52.374	2.311	54.685	462.994
2º TRIM 2021	281.772	65.480	347.252	34.498	402	34.900	382.152	27.590	53.591	3.394	56.985	466.727

GRÁFICO 1. EVOLUCIÓN DE LA OCUPACIÓN EN EL PODER EJECUTIVO NACIONAL
MAYO 2021

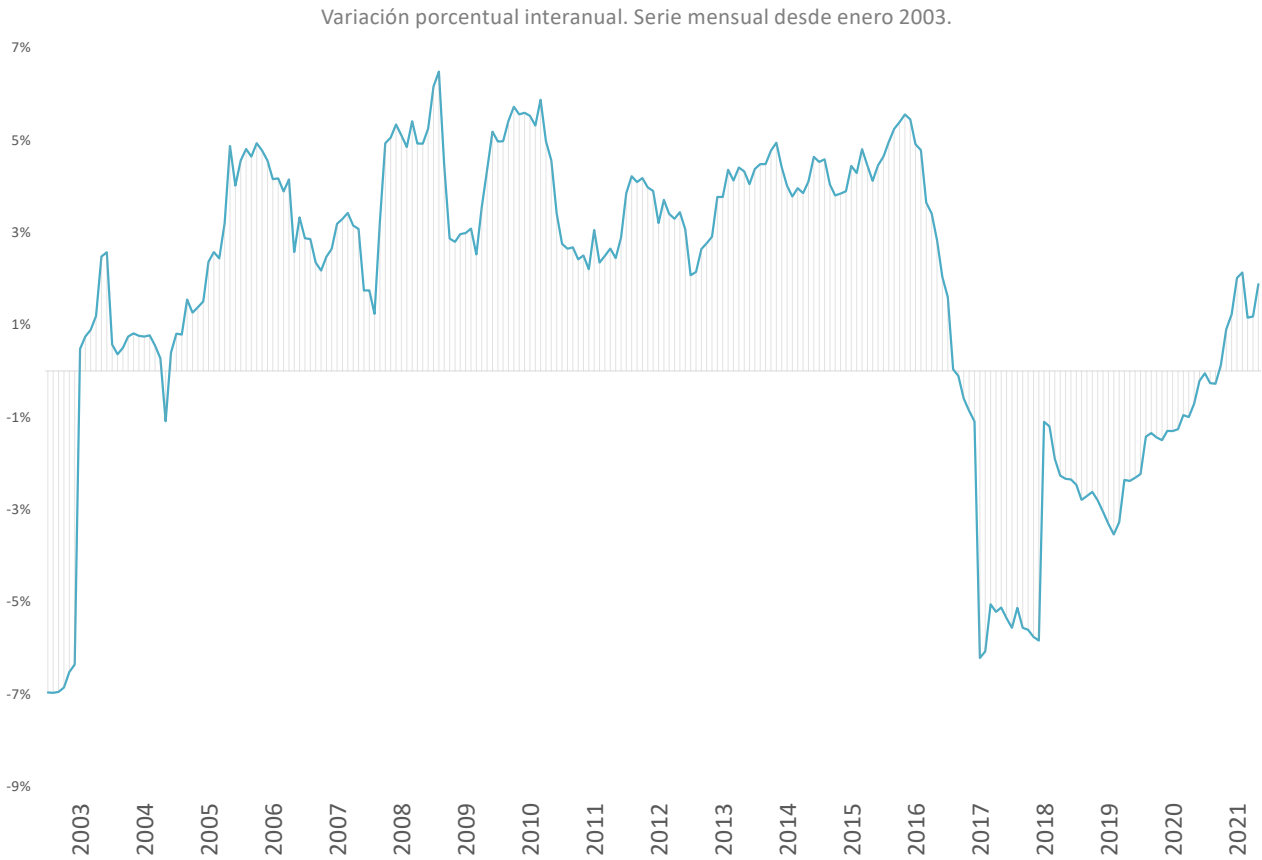
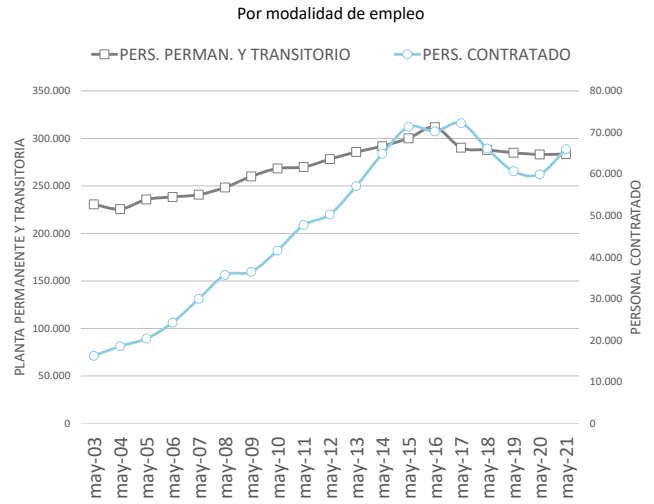
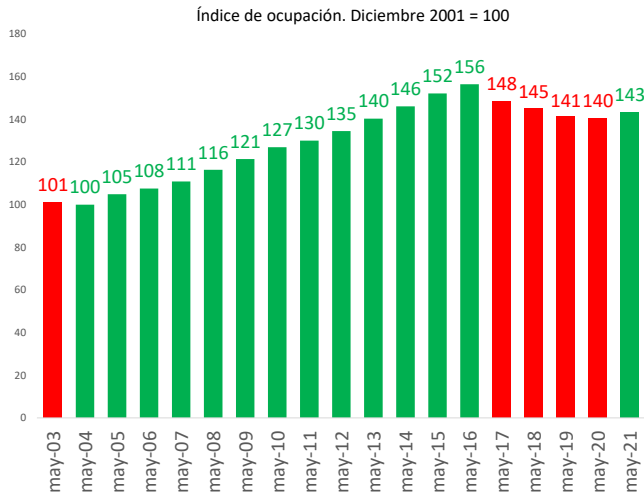

CUADRO 3. PODER EJECUTIVO NACIONAL: CARGOS FINANCIADOS Y OCUPACIÓN POR MODALIDAD DE EMPLEO Y JURISDICCION
MAYO 2021

JURISDICCION	DISTRIBUTIVO		OCUPACIÓN		
	CARGOS FINANCIADOS	HORAS CÁTEDRA	PERSONAL PERMANENTE Y TRANSITORIO	PERSONAL CONTRATADO DTO. 1421/02	TOTAL
TOTAL PODER EJECUTIVO NACIONAL	302.696	287.731	283.597	65.958	349.555
PRESIDENCIA DE LA NACIÓN	2.180	26.150	1.600	2.221	3.821
JEFATURA DE GABINETE DE MINISTROS	1.730	31.650	1.234	3.880	5.114
MINISTERIO DEL INTERIOR	4.520	5.600	2.807	4.919	7.726
MINISTERIO DE RELACIONES EXTERIORES, COMERCIO INTERNACIONAL Y CULTO	2.405	12.487	1.902	722	2.624
MINISTERIO DE JUSTICIA Y DERECHOS HUMANOS	18.046	7.277	17.278	545	17.823
MINISTERIO DE SEGURIDAD	99.482	35.660	98.119	786	98.905
MINISTERIO DE DEFENSA	104.462	87.776	102.316	3.317	105.633
MINISTERIO DE ECONOMÍA	5.132	17.548	4.665	4.747	9.412
MINISTERIO DE DESARROLLO PRODUCTIVO	2.569	33.000	1.188	2.411	3.599
MINISTERIO DE AGRICULTURA, GANADERÍA Y PESCA	9.443	8.500	8.883	7.060	15.943
MINISTERIO DE TURISMO Y DEPORTES	476	0	302	586	888
MINISTERIO DE TRANSPORTE	2.495	1.779	2.218	2.599	4.817
MINISTERIO DE OBRAS PÚBLICAS	1.455	400	1.214	5.151	6.365
MINISTERIO DE DESARROLLO TERRITORIAL Y HÁBITAT	103	0	90	377	467
MINISTERIO DE EDUCACIÓN	1.237	900	1.063	718	1.781
MINISTERIO DE CIENCIA, TECNOLOGÍA E INNOVACIÓN	17.069	0	14.459	1.527	15.986
MINISTERIO DE CULTURA	1.470	1.000	1.193	2.651	3.844
MINISTERIO DE TRABAJO, EMPLEO Y SEGURIDAD SOCIAL	15.863	536	14.392	2.910	17.302
MINISTERIO DE SALUD	7.331	458	5.936	11.048	16.984
MINISTERIO DE AMBIENTE Y DESARROLLO SOSTENIBLE	1.866	4.570	1.144	1.446	2.590
MINISTERIO DE DESARROLLO SOCIAL	3.268	7.640	1.514	5.800	7.314
MINISTERIO DE LAS MUJERES, GÉNEROS Y DIVERSIDAD	94	4.800	80	537	617

DISTRIBUCIÓN DE LA OCUPACIÓN POR JURISDICCIÓN

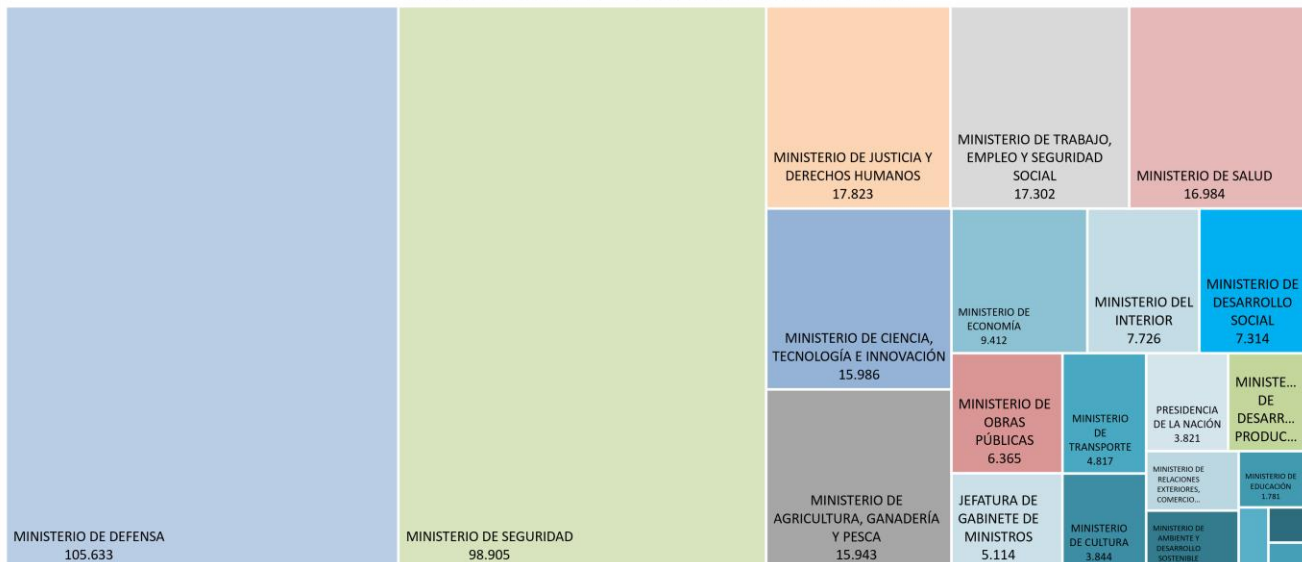

CUADRO 4. PODER EJECUTIVO NACIONAL: CARGOS FINANCIADOS Y OCUPACIÓN POR MODALIDAD DE EMPLEO Y CARÁCTER INSTITUCIONAL
MAYO 2021

CARÁCTER INSTITUCIONAL	DISTRIBUTIVO		OCUPACIÓN		
	CARGOS FINANCIADOS	HORAS CÁTEDRA	PERSONAL PERMANENTE Y TRANSITORIO	PERSONAL CONTRATADO DTO. 1421/02	TOTAL
TOTAL PODER EJECUTIVO NACIONAL	302.696	287.731	283.597	65.958	349.555
ADMINISTRACION CENTRAL	243.259	221.530	232.548	30.132	262.680
ORGANISMOS DESCENTRALIZADOS	46.515	66.201	38.535	34.368	72.903
INSTITUCIONES DE LA SEGURIDAD SOCIAL	12.922	0	12.514	1.458	13.972

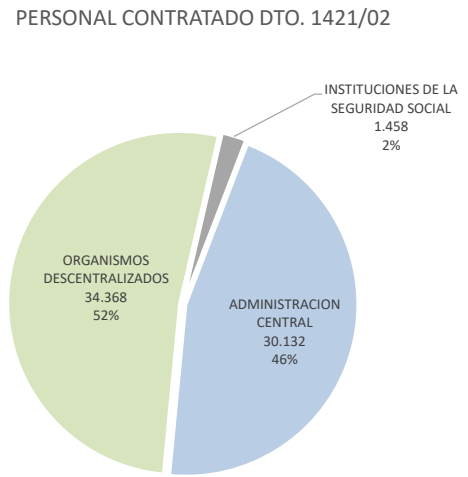
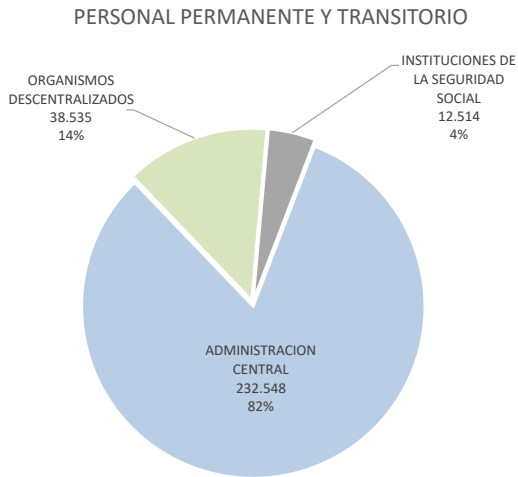

CUADRO 5. PODER EJECUTIVO NACIONAL: CARGOS FINANCIADOS Y OCUPACIÓN POR MODALIDAD DE EMPLEO, JURISDICCION, CARÁCTER INSTITUCIONAL Y SAF

MAYO 2021

JURISDICCION / CARÁCTER INSTITUCIONAL / SAF	DISTRIBUTIVO		OCUPACIÓN		
	CARGOS FINANCIADOS	HORAS CÁTEDRA	PERSONAL PERMANENTE Y TRANSITORIO	PERSONAL CONTRATADO DTO. 1421/02	TOTAL
TOTAL PODER EJECUTIVO NACIONAL	302.696	287.731	283.597	65.958	349.555
TOTAL ADMINISTRACION CENTRAL	243.259	221.530	232.548	30.132	262.680
TOTAL ORGANISMOS DESCENTRALIZADOS	46.515	66.201	38.535	34.368	72.903
TOTAL INSTITUCIONES DE SEGURIDAD SOCIAL	12.922	0	12.514	1.458	13.972
PRESIDENCIA DE LA NACIÓN	2.180	26.150	1.600	2.221	3.821
ADMINISTRACION CENTRAL	1.192	6.500	910	838	1.748
SECRETARÍA GENERAL DE LA PRESIDENCIA DE LA NACIÓN	677	0	537	519	1.056
SECRETARÍA LEGAL Y TÉCNICA	389	0	261	76	337
SECRETARÍA DE COMUNICACIÓN Y PRENSA	64	0	52	103	155
CONSEJO NACIONAL DE COORDINACIÓN DE POLÍTICAS SOCIALES (CNCPS)	60	0	60	140	200
AGENCIA FEDERAL DE INTELIGENCIA (AFI)	2	6.500	0	0	0
ORGANISMOS DESCENTRALIZADOS	988	19.650	690	1.383	2.073
SINDICATURA GENERAL DE LA NACIÓN (SIGEN)	355	2.250	337	173	510
AUTORIDAD REGULATORIA NUCLEAR (ARN)	179	400	162	196	358
AGENCIA NACIONAL DE DISCAPACIDAD (ANADIS)	454	17.000	191	1.014	1.205
JEFATURA DE GABINETE DE MINISTROS	1.730	31.650	1.234	3.880	5.114
ADMINISTRACION CENTRAL	893	30.000	728	2.120	2.848
JEFATURA DE GABINETE DE MINISTROS (JGM)	597	30.000	496	932	1.428
SECRETARÍA DE INNOVACIÓN PÚBLICA	153	0	119	407	526
SECRETARÍA DE MEDIOS Y COMUNICACIÓN PÚBLICA	74	0	68	236	304
SECRETARÍA DE PROGRAMACIÓN PARA LA PREVENCIÓN DE LA DROGADICCIÓN Y LUCHA CONTRA EL NARCOTRAFICO (SEDRONAR)	69	0	45	545	590
ORGANISMOS DESCENTRALIZADOS	837	1.650	506	1.760	2.266
ENTE NACIONAL DE COMUNICACIONES (ENACOM)	632	1.650	326	1.624	1.950
AGENCIA DE ADMINISTRACIÓN DE BIENES DEL ESTADO (AABE)	190	0	169	102	271
AGENCIA DE ACCESO A LA INFORMACIÓN PÚBLICA (AAIP)	15	0	11	34	45
MINISTERIO DEL INTERIOR	4.520	5.600	2.807	4.919	7.726
ADMINISTRACION CENTRAL	569	5.600	323	591	914
MINISTERIO DEL INTERIOR	569	5.600	323	591	914
ORGANISMOS DESCENTRALIZADOS	3.951	0	2.484	4.328	6.812
REGISTRO NACIONAL DE LAS PERSONAS (RENAPER)	1.352	0	641	2.262	2.903
DIRECCIÓN NACIONAL DE MIGRACIONES (DNM)	2.599	0	1.843	2.066	3.909
MINISTERIO DE RELACIONES EXTERIORES, COMERCIO INTERNACIONAL Y CULTO	2.405	12.487	1.902	722	2.624
ADMINISTRACION CENTRAL	2.405	12.487	1.902	722	2.624
MINISTERIO DE RELACIONES EXTERIORES, COMERCIO INTERNACIONAL Y CULTO	2.405	12.487	1.902	722	2.624
MINISTERIO DE JUSTICIA Y DERECHOS HUMANOS	18.046	7.277	17.278	545	17.823
ADMINISTRACION CENTRAL	17.557	7.277	16.893	359	17.252
MINISTERIO DE JUSTICIA Y DERECHOS HUMANOS	1.306	0	1.117	348	1.465
SERVICIO PENITENCIARIO FEDERAL (SPF)	15.838	7.277	15.416	0	15.416
ENTE DE COOPERACIÓN TÉCNICA Y FINANCIERA DEL SERVICIO PENITENCIARIO FEDERAL (ENCOPE)	246	0	223	0	223
PROCURACIÓN DEL TESORO DE LA NACIÓN (PTN)	167	0	137	11	148
ORGANISMOS DESCENTRALIZADOS	489	0	385	186	571

CUADRO 5. PODER EJECUTIVO NACIONAL: CARGOS FINANCIADOS Y OCUPACIÓN POR MODALIDAD DE EMPLEO, JURISDICCION, CARÁCTER INSTITUCIONAL Y SAF

MAYO 2021

JURISDICCION / CARÁCTER INSTITUCIONAL / SAF	DISTRIBUTIVO		OCUPACIÓN		
	CARGOS FINANCIADOS	HORAS CÁTEDRA	PERSONAL PERMANENTE Y TRANSITORIO	PERSONAL CONTRATADO DTO. 1421/02	TOTAL
TOTAL PODER EJECUTIVO NACIONAL	302.696	287.731	283.597	65.958	349.555
TOTAL ADMINISTRACION CENTRAL	243.259	221.530	232.548	30.132	262.680
TOTAL ORGANISMOS DESCENTRALIZADOS	46.515	66.201	38.535	34.368	72.903
TOTAL INSTITUCIONES DE SEGURIDAD SOCIAL	12.922	0	12.514	1.458	13.972
INSTITUTO NACIONAL DE ASUNTOS INDÍGENAS (INAI)	27	0	13	150	163
INSTITUTO NACIONAL CONTRA LA DISCRIMINACIÓN, LA XENOFOBIA Y EL RACISMO (INADI)	398	0	314	32	346
CENTRO INTERNACIONAL PARA LA PROMOCIÓN DE LOS DERECHOS HUMANOS (CIPDH)	26	0	18	2	20
AGENCIA NACIONAL DE MATERIALES CONTROLADOS (ANMAC)	38	0	40	2	42
MINISTERIO DE SEGURIDAD	99.482	35.660	98.119	786	98.905
ADMINISTRACION CENTRAL	99.357	35.660	98.051	536	98.587
MINISTERIO DE SEGURIDAD	572	10.000	468	470	938
POLICÍA FEDERAL ARGENTINA (PFA)	32.549	13.500	31.730	0	31.730
GENDARMERÍA NACIONAL (GNA)	38.036	0	38.459	0	38.459
PREFECTURA NAVAL ARGENTINA (PNA)	23.103	360	22.298	0	22.298
POLICÍA DE SEGURIDAD AEROPORTUARIA (PSA)	5.097	11.800	5.096	66	5.162
INSTITUCIONES DE LA SEGURIDAD SOCIAL	125	0	68	250	318
CAJA DE RETIROS, JUBILACIONES Y PENSIONES DE LA POLICÍA FEDERAL ARGENTINA (CRJYPPFA)	125	0	68	250	318
MINISTERIO DE DEFENSA	104.462	87.776	102.316	3.317	105.633
ADMINISTRACION CENTRAL	103.902	86.907	101.911	2.612	104.523
MINISTERIO DE DEFENSA	552	0	414	291	705
ESTADO MAYOR CONJUNTO DE LAS FUERZAS ARMADAS (EMCFFAA)	209	1.954	159	18	177
INSTITUTO DE INVESTIGACIONES CIENTÍFICAS Y TÉCNICAS DE LAS FUERZAS ARMADAS (CITEDEF)	434	0	330	52	382
ESTADO MAYOR GENERAL DEL EJERCITO (EMGE)	57.873	32.636	57.443	449	57.892
ESTADO MAYOR GENERAL DE LA ARMADA (EMGA)	26.829	31.786	25.045	1.802	26.847
ESTADO MAYOR GENERAL DE LA FUERZA AÉREA (EMFA)	18.005	20.531	18.520	0	18.520
ORGANISMOS DESCENTRALIZADOS	407	869	283	672	955
INSTITUTO GEOGRÁFICO NACIONAL (IGN)	131	0	103	101	204
SERVICIO METEOROLÓGICO NACIONAL (SMN)	276	869	180	571	751
INSTITUCIONES DE LA SEGURIDAD SOCIAL	153	0	122	33	155
INSTITUTO DE AYUDA FINANCIERA PARA PAGO DE RETIROS Y PENSIONES MILITARES (IAFPRPM)	153	0	122	33	155
MINISTERIO DE ECONOMÍA	5.132	17.548	4.665	4.747	9.412
ADMINISTRACION CENTRAL	2.251	17.548	1.206	2.871	4.077
MINISTERIO DE ECONOMÍA	1.287	11.248	722	1.518	2.240
SECRETARÍA DE ENERGÍA	146	0	60	591	651
INSTITUTO NACIONAL DE ESTADÍSTICA Y CENSOS (INDEC)	818	6.300	424	762	1.186
ORGANISMOS DESCENTRALIZADOS	2.881	0	3.459	1.876	5.335
COMISIÓN NACIONAL DE VALORES (CNV)	126	0	118	209	327
UNIDAD DE INFORMACIÓN FINANCIERA (UIF)	228	0	206	0	206
SUPERINTENDENCIA DE SEGUROS DE LA NACIÓN (SSN)	254	0	183	312	495
TRIBUNAL FISCAL DE LA NACIÓN (TFN)	84	0	70	128	198
COMISIÓN NACIONAL DE ENERGÍA ATÓMICA (CNEA)	1.771	0	2.476	646	3.122

CUADRO 5. PODER EJECUTIVO NACIONAL: CARGOS FINANCIADOS Y OCUPACIÓN POR MODALIDAD DE EMPLEO, JURISDICCION, CARÁCTER INSTITUCIONAL Y SAF

MAYO 2021

JURISDICCION / CARÁCTER INSTITUCIONAL / SAF	DISTRIBUTIVO		OCUPACIÓN		
	CARGOS FINANCIADOS	HORAS CÁTEDRA	PERSONAL PERMANENTE Y TRANSITORIO	PERSONAL CONTRATADO DTO. 1421/02	TOTAL
TOTAL PODER EJECUTIVO NACIONAL	302.696	287.731	283.597	65.958	349.555
TOTAL ADMINISTRACION CENTRAL	243.259	221.530	232.548	30.132	262.680
TOTAL ORGANISMOS DESCENTRALIZADOS	46.515	66.201	38.535	34.368	72.903
TOTAL INSTITUCIONES DE SEGURIDAD SOCIAL	12.922	0	12.514	1.458	13.972
ENTE NACIONAL REGULADOR DEL GAS (ENARGAS)	340	0	331	247	578
ENTE NACIONAL REGULADOR DE LA ELECTRICIDAD (ENRE)	78	0	75	334	409
MINISTERIO DE DESARROLLO PRODUCTIVO	2.569	33.000	1.188	2.411	3.599
ADMINISTRACION CENTRAL	846	3.000	414	1.517	1.931
MINISTERIO DE DESARROLLO PRODUCTIVO	810	3.000	377	1.500	1.877
COMISIÓN NACIONAL DE COMERCIO EXTERIOR (CNCE)	36	0	37	17	54
ORGANISMOS DESCENTRALIZADOS	1.723	30.000	774	894	1.668
INSTITUTO NACIONAL DE ASOCIATIVISMO Y ECONOMÍA SOCIAL (INAES)	188	30.000	94	353	447
INSTITUTO NACIONAL DE TECNOLOGÍA INDUSTRIAL (INTI)	1.186	0	425	0	425
INSTITUTO NACIONAL DE LA PROPIEDAD INDUSTRIAL (INPI)	174	0	169	256	425
SERVICIO GEOLÓGICO MINERO ARGENTINO (SEGEMAR)	175	0	86	285	371
MINISTERIO DE AGRICULTURA, GANADERÍA Y PESCA	9.443	8.500	8.883	7.060	15.943
ADMINISTRACION CENTRAL	516	0	365	2.633	2.998
MINISTERIO DE AGRICULTURA, GANADERÍA Y PESCA	516	0	365	2.633	2.998
ORGANISMOS DESCENTRALIZADOS	8.927	8.500	8.518	4.427	12.945
INSTITUTO NACIONAL DE TECNOLOGÍA AGROPECUARIA (INTA)	6.810	0	6.630	0	6.630
SERVICIO NACIONAL DE SANIDAD Y CALIDAD AGROALIMENTARIA (SENASA)	1.424	8.500	1.373	3.912	5.285
INSTITUTO NACIONAL DE INVESTIGACIÓN Y DESARROLLO PESQUERO (INIDEP)	214	0	150	141	291
INSTITUTO NACIONAL DE VITIVINICULTURA (INV)	413	0	305	218	523
INSTITUTO NACIONAL DE SEMILLAS (INASE)	66	0	60	156	216
MINISTERIO DE TURISMO Y DEPORTES	476	0	302	586	888
ADMINISTRACION CENTRAL	435	0	262	586	848
MINISTERIO DE TURISMO Y DEPORTES	435	0	262	586	848
ORGANISMOS DESCENTRALIZADOS	41	0	40	0	40
INSTITUTO NACIONAL DE PROMOCIÓN TURÍSTICA (INPROTUR)	41	0	40	0	40
MINISTERIO DE TRANSPORTE	2.495	1.779	2.218	2.599	4.817
ADMINISTRACION CENTRAL	444	1.779	406	397	803
MINISTERIO DE TRANSPORTE	444	1.779	406	397	803
ORGANISMOS DESCENTRALIZADOS	2.051	0	1.812	2.202	4.014
ADMINISTRACIÓN NACIONAL DE AVIACIÓN CIVIL (ANAC)	1.767	0	1.568	0	1.568
ORGANISMO REGULADOR DEL SISTEMA NACIONAL DE AEROPUERTOS (ORSNA)	79	0	78	201	279
COMISIÓN NACIONAL DE REGULACIÓN DEL TRANSPORTE (CNRT)	78	0	72	996	1.068
AGENCIA NACIONAL DE SEGURIDAD VIAL (ANSV)	118	0	80	708	788
JUNTA DE SEGURIDAD EN EL TRANSPORTE (JST)	9	0	14	297	311
MINISTERIO DE OBRAS PÚBLICAS	1.455	400	1.214	5.151	6.365
ADMINISTRACION CENTRAL	155	0	143	330	473
MINISTERIO DE OBRAS PÚBLICAS	155	0	143	330	473

CUADRO 5. PODER EJECUTIVO NACIONAL: CARGOS FINANCIADOS Y OCUPACIÓN POR MODALIDAD DE EMPLEO, JURISDICCION, CARÁCTER INSTITUCIONAL Y SAF

MAYO 2021

JURISDICCION / CARÁCTER INSTITUCIONAL / SAF	DISTRIBUTIVO		OCUPACIÓN		
	CARGOS FINANCIADOS	HORAS CÁTEDRA	PERSONAL PERMANENTE Y TRANSITORIO	PERSONAL CONTRATADO DTO. 1421/02	TOTAL
TOTAL PODER EJECUTIVO NACIONAL	302.696	287.731	283.597	65.958	349.555
TOTAL ADMINISTRACION CENTRAL	243.259	221.530	232.548	30.132	262.680
TOTAL ORGANISMOS DESCENTRALIZADOS	46.515	66.201	38.535	34.368	72.903
TOTAL INSTITUCIONES DE SEGURIDAD SOCIAL	12.922	0	12.514	1.458	13.972
ORGANISMOS DESCENTRALIZADOS	1.300	400	1.071	4.821	5.892
DIRECCIÓN NACIONAL DE VIALIDAD (DNV)	878	0	847	4.459	5.306
ORGANISMO REGULADOR DE SEGURIDAD DE PRESAS (ORSEP)	11	0	10	65	75
ENTE NACIONAL DE OBRAS HÍDRICAS DE SANEAMIENTO (ENOHSA)	24	0	23	196	219
INSTITUTO NACIONAL DEL AGUA (INA)	332	0	154	63	217
TRIBUNAL DE TASACIONES DE LA NACIÓN (TTN)	55	400	37	38	75
MINISTERIO DE DESARROLLO TERRITORIAL Y HÁBITAT	103	0	90	377	467
ADMINISTRACION CENTRAL	103	0	90	377	467
MINISTERIO DE DESARROLLO TERRITORIAL Y HÁBITAT	103	0	90	377	467
MINISTERIO DE EDUCACIÓN	1.237	900	1.063	718	1.781
ADMINISTRACION CENTRAL	885	900	792	600	1.392
MINISTERIO DE EDUCACIÓN	885	900	792	600	1.392
ORGANISMOS DESCENTRALIZADOS	352	0	271	118	389
COMISIÓN NACIONAL DE EVALUACIÓN Y ACREDITACIÓN UNIVERSITARIA (CONEAU)	56	0	47	55	102
FUNDACIÓN MIGUEL LILLO (LILLO)	296	0	224	63	287
MINISTERIO DE CIENCIA, TECNOLOGÍA E INNOVACIÓN	17.069	0	14.459	1.527	15.986
ADMINISTRACION CENTRAL	316	0	241	310	551
MINISTERIO DE CIENCIA, TECNOLOGÍA E INNOVACIÓN	316	0	241	310	551
ORGANISMOS DESCENTRALIZADOS	16.753	0	14.218	1.217	15.435
CONSEJO NACIONAL DE INVESTIGACIONES CIENTÍFICAS Y TÉCNICAS (CONICET)	16.494	0	13.951	1.061	15.012
COMISIÓN NACIONAL DE ACTIVIDADES ESPACIALES (CONAE)	243	0	209	42	251
BANCO NACIONAL DE DATOS GENÉTICOS (BNDG)	16	0	9	29	38
AGENCIA NACIONAL DE PROMOCIÓN DE LA INVESTIGACIÓN, EL DESARROLLO TECNOLÓGICO Y LA INNOVACIÓN (ANPIDTI)	0	0	49	85	134
MINISTERIO DE CULTURA	1.470	1.000	1.193	2.651	3.844
ADMINISTRACION CENTRAL	981	826	805	1.730	2.535
MINISTERIO DE CULTURA	981	826	805	1.730	2.535
ORGANISMOS DESCENTRALIZADOS	489	174	388	921	1.309
TEATRO NACIONAL CERVANTES (TNC)	241	0	213	94	307
BIBLIOTECA NACIONAL DR. MARIANO MORENO (BNMM)	64	74	24	731	755
INSTITUTO NACIONAL DEL TEATRO (INT)	120	0	110	61	171
FONDO NACIONAL DE LAS ARTES (FNA)	64	100	41	35	76
MINISTERIO DE TRABAJO, EMPLEO Y SEGURIDAD SOCIAL	15.863	536	14.392	2.910	17.302
ADMINISTRACION CENTRAL	2.821	536	1.675	1.725	3.400
MINISTERIO DE TRABAJO, EMPLEO Y SEGURIDAD SOCIAL	2.821	536	1.675	1.725	3.400
ORGANISMOS DESCENTRALIZADOS	398	0	393	10	403
SUPERINTENDENCIA DE RIESGOS DEL TRABAJO (SRT)	398	0	393	10	403
INSTITUCIONES DE LA SEGURIDAD SOCIAL	12.644	0	12.324	1.175	13.499

CUADRO 5. PODER EJECUTIVO NACIONAL: CARGOS FINANCIADOS Y OCUPACIÓN POR MODALIDAD DE EMPLEO, JURISDICCION, CARÁCTER INSTITUCIONAL Y SAF

MAYO 2021

JURISDICCION / CARÁCTER INSTITUCIONAL / SAF	DISTRIBUTIVO		OCUPACIÓN		
	CARGOS FINANCIADOS	HORAS CÁTEDRA	PERSONAL PERMANENTE Y TRANSITORIO	PERSONAL CONTRATADO DTO. 1421/02	TOTAL
TOTAL PODER EJECUTIVO NACIONAL	302.696	287.731	283.597	65.958	349.555
TOTAL ADMINISTRACION CENTRAL	243.259	221.530	232.548	30.132	262.680
TOTAL ORGANISMOS DESCENTRALIZADOS	46.515	66.201	38.535	34.368	72.903
TOTAL INSTITUCIONES DE SEGURIDAD SOCIAL	12.922	0	12.514	1.458	13.972
ADMINISTRACIÓN NACIONAL DE LA SEGURIDAD SOCIAL (ANSES)	12.644	0	12.324	1.175	13.499
MINISTERIO DE SALUD	7.331	458	5.936	11.048	16.984
ADMINISTRACION CENTRAL	4.012	0	3.685	2.409	6.094
MINISTERIO DE SALUD	4.012	0	3.685	2.409	6.094
ORGANISMOS DESCENTRALIZADOS	3.319	458	2.251	8.639	10.890
HOSPITAL NACIONAL EN RED ESPECIALIZADO EN SALUD MENTAL Y ADICCIONES "LICENCIADA LAURA BONAPARTE" (H.BONAPARTE)	80	0	70	422	492
HOSPITAL NACIONAL DR. BALDOMERO SOMMER (H.SOMMER)	75	0	59	1.072	1.131
ADMINISTRACIÓN NACIONAL DE MEDICAMENTOS, ALIMENTOS Y TECNOLOGÍA MÉDICA (ANMAT)	424	0	261	864	1.125
INSTITUTO NACIONAL CENTRAL ÚNICO COORDINADOR DE ABLACIÓN E IMPLANTE (INCUCAI)	137	0	118	127	245
ADMINISTRACIÓN NACIONAL DE LABORATORIOS E INSTITUTOS DE SALUD DR. CARLOS G. MALBRÁN (ANLIS)	756	0	431	515	946
HOSPITAL NACIONAL PROFESOR ALEJANDRO POSADAS (H.POSADAS)	876	0	803	3.691	4.494
COLONIA NACIONAL DR. MANUEL A. MONTES DE OCA (M.OCA)	348	458	96	762	858
INSTITUTO NACIONAL DE REHABILITACIÓN PSICOFÍSICA DEL SUR DR. JUAN OTIMIO TESONE (INAREPS)	142	0	110	292	402
SUPERINTENDENCIA DE SERVICIOS DE SALUD (SSSALUD)	461	0	281	826	1.107
INSTITUTO NACIONAL DEL CÁNCER (INC)	15	0	7	63	70
AGENCIA NACIONAL DE LABORATORIOS PÚBLICOS (ANLAP)	5	0	15	5	20
MINISTERIO DE AMBIENTE Y DESARROLLO SOSTENIBLE	1.866	4.570	1.144	1.446	2.590
ADMINISTRACION CENTRAL	257	70	152	532	684
MINISTERIO DE AMBIENTE Y DESARROLLO SOSTENIBLE	257	70	152	532	684
ORGANISMOS DESCENTRALIZADOS	1.609	4.500	992	914	1.906
ADMINISTRACIÓN DE PARQUES NACIONALES (APN)	1.609	4.500	992	914	1.906
MINISTERIO DE DESARROLLO SOCIAL	3.268	7.640	1.514	5.800	7.314
ADMINISTRACION CENTRAL	3.268	7.640	1.514	5.800	7.314
MINISTERIO DE DESARROLLO SOCIAL	2.321	7.640	1.212	3.668	4.880
SECRETARÍA NACIONAL DE NIÑEZ, ADOLESCENCIA Y FAMILIA (SENNAF)	947	0	302	2.132	2.434
MINISTERIO DE LAS MUJERES, GÉNEROS Y DIVERSIDAD	94	4.800	80	537	617
ADMINISTRACION CENTRAL	94	4.800	80	537	617

CUADRO 6. PODER EJECUTIVO NACIONAL: CARGOS FINANCIADOS Y OCUPACIÓN POR MODALIDAD DE EMPLEO, JURISDICCION Y ESCALAFÓN
MAYO 2021

JURISDICCION / ESCALAFÓN	DISTRIBUTIVO		OCUPACIÓN		
	CARGOS FINANCIADOS	HORAS CÁTEDRA	PERSONAL PERMANENTE Y TRANSITORIO	PERSONAL CONTRATADO DTO. 1421/02	TOTAL
TOTAL PODER EJECUTIVO NACIONAL	302.696	287.731	283.597	65.958	349.555
PRESIDENCIA DE LA NACIÓN	2.180	26.150	1.600	2.221	3.821
AUTORIDADES SUPERIORES DEL PODER EJECUTIVO NACIONAL	33	0	27	0	27
FUNCIONARIOS FUERA DE NIVEL	45	0	36	0	36
PERSONAL DE ADMINISTRADORES GUBERNAMENTALES	72	0	70	0	70
PERSONAL DEL SINEP	1.504	0	974	1.852	2.826
PERSONAL DE LA SIGEN	351	0	334	173	507
PERSONAL DE LA AUTORIDAD REGULATORIA NUCLEAR	175	0	159	196	355
OTROS REGIMENES (CONVOCADOS, DOCENTES, CONTRATADOS)	0	26.150	0	0	0
JEFATURA DE GABINETE DE MINISTROS	1.730	31.650	1.234	3.880	5.114
AUTORIDADES SUPERIORES DEL PODER EJECUTIVO NACIONAL	37	0	46	0	46
FUNCIONARIOS FUERA DE NIVEL	9	0	3	0	3
PERSONAL DE LA AUDITORIA GENERAL DE LA NACIÓN	1	0	0	0	0
PERSONAL DEL ONABE	101	0	96	0	96
PERSONAL DE LA EX-COMISIÓN NACIONAL DE COMUNICACIONES	291	0	96	1.530	1.626
PERSONAL DEL SINEP	1.276	0	860	2.350	3.210
PERSONAL DOCENTE	15	1.650	128	0	128
OTROS REGIMENES (CONVOCADOS, DOCENTES, CONTRATADOS)	0	30.000	0	0	0
PERSONAL DOCENTE DEL INSTITUTO NACIONAL DE LA ADMINISTRACIÓN PÚBLICA (INAP)	0	0	5	0	5
MINISTERIO DEL INTERIOR	4.520	5.600	2.807	4.919	7.726
AUTORIDADES SUPERIORES DEL PODER EJECUTIVO NACIONAL	17	0	15	0	15
FUNCIONARIOS FUERA DE NIVEL	3	0	4	0	4
PERSONAL DEL SINEP	4.500	0	2.788	4.919	7.707
OTROS REGIMENES (CONVOCADOS, DOCENTES, CONTRATADOS)	0	5.600	0	0	0
MINISTERIO DE RELACIONES EXTERIORES, COMERCIO INTERNACIONAL Y CULTO	2.405	12.487	1.902	722	2.624
AUTORIDADES SUPERIORES DEL PODER EJECUTIVO NACIONAL	21	0	13	0	13
FUNCIONARIOS FUERA DE NIVEL	2	0	4	0	4
PERSONAL DEL SINEP	1.077	0	822	722	1.544
PERSONAL DEL SERVICIO EXTERIOR	1.207	0	1.063	0	1.063
PERSONAL DE LA DIRECCION NACIONAL DEL ANTARTICO	94	0	0	0	0
OTROS REGIMENES (CONVOCADOS, DOCENTES, CONTRATADOS)	4	12.487	0	0	0
MINISTERIO DE JUSTICIA Y DERECHOS HUMANOS	18.046	7.277	17.278	545	17.823
AUTORIDADES SUPERIORES DEL PODER EJECUTIVO NACIONAL	27	0	23	0	23
FUNCIONARIOS FUERA DE NIVEL	10	0	9	0	9
PERSONAL DEL SINEP	1.933	0	1.612	545	2.157
PERSONAL DE SEGURIDAD Y DEFENSA DEL SERVICIO PENITENCIARIO FEDERAL	16.076	0	15.634	0	15.634
PERSONAL DOCENTE DEL SERVICIO PENITENCIARIO FEDERAL	0	4.516	0	0	0
OTROS REGIMENES	0	2.761	0	0	0
MINISTERIO DE SEGURIDAD	99.482	35.660	98.119	786	98.905

CUADRO 6. PODER EJECUTIVO NACIONAL: CARGOS FINANCIADOS Y OCUPACIÓN POR MODALIDAD DE EMPLEO, JURISDICCION Y ESCALAFÓN
MAYO 2021

JURISDICCION / ESCALAFÓN	DISTRIBUTIVO		OCUPACIÓN		
	CARGOS FINANCIADOS	HORAS CÁTEDRA	PERSONAL PERMANENTE Y TRANSITORIO	PERSONAL CONTRATADO DTO. 1421/02	TOTAL
TOTAL PODER EJECUTIVO NACIONAL	302.696	287.731	283.597	65.958	349.555
AUTORIDADES SUPERIORES DEL PODER EJECUTIVO NACIONAL	19	0	20	0	20
FUNCIONARIOS FUERA DE NIVEL	4	0	2	0	2
PERSONAL CIVIL DE LA POLICÍA DE SEGURIDAD AEROPORTUARIA	721	0	699	66	765
PERSONAL CIVIL DE LAS FUERZAS ARMADAS Y DE SEGURIDAD	238	0	228	0	228
PERSONAL DEL SINEP	677	0	517	720	1.237
PERSONAL MILITAR DE LAS FUERZAS ARMADAS	12	0	38	0	38
PERSONAL DOCENTE	2.071	10.000	906	0	906
PERSONAL DOCENTE CIVIL DE LAS FUERZAS ARMADAS Y DE SEGURIDAD	0	360	0	0	0
PERSONAL DE SEGURIDAD Y DEFENSA DE LA PREFECTURA NAVAL ARGENTINA	22.570	0	21.797	0	21.797
PERSONAL DE SEGURIDAD Y DEFENSA DE LA POLICIA FEDERAL ARGENTINA	31.505	0	31.542	0	31.542
PERSONAL DE SEGURIDAD Y DEFENSA DE LA GENDARMERIA NACIONAL ARGENTINA	37.066	0	37.788	0	37.788
PERSONAL DE LA POLICIA DE SEGURIDAD AEROPORTUARIA	4.369	0	4.391	0	4.391
OTROS REGIMENES (CONVOCADOS, DOCENTES, CONTRATADOS)	224	25.300	186	0	186
PERSONAL DOCENTE DEL INSTITUTO SUPERIOR DE SEGURIDAD AEROPORTUARIA (ISSA)	6	0	5	0	5
MINISTERIO DE DEFENSA	104.462	87.776	102.316	3.317	105.633
AUTORIDADES SUPERIORES DEL PODER EJECUTIVO NACIONAL	21	0	18	0	18
FUNCIONARIOS FUERA DE NIVEL	7	0	18	0	18
PERSONAL CIVIL DE LAS FUERZAS ARMADAS Y DE SEGURIDAD	16.444	0	14.206	2.269	16.475
PERSONAL DEL SINEP	1.120	0	802	1.048	1.850
PERSONAL MILITAR DE LAS FUERZAS ARMADAS	85.044	0	84.483	0	84.483
PERSONAL DOCENTE CIVIL DE LAS FUERZAS ARMADAS Y DE SEGURIDAD	940	86.907	1.999	0	1.999
PERSONAL DE LA POLICIA DE ESTABLECIMIENTOS NAVALES	310	0	300	0	300
PERSONAL CIENTIFICO DE LAS FUERZAS ARMADAS	428	0	356	0	356
PERSONAL DEL CONSEJO NAC. DE INV. CIENTIFICAS Y TECNICAS	16	0	15	0	15
PERSONAL CONTRATADO SERV. TRANSPORTES NAVALES	57	0	46	0	46
PERSONAL TEMPORARIO DE LAS FF. AA.	75	0	73	0	73
OTROS REGIMENES (CONVOCADOS, DOCENTES, CONTRATADOS)	0	869	0	0	0
MINISTERIO DE ECONOMÍA	5.132	17.548	4.665	4.747	9.412
AUTORIDADES SUPERIORES DEL PODER EJECUTIVO NACIONAL	49	0	37	0	37
FUNCIONARIOS FUERA DE NIVEL	36	0	28	0	28
PERSONAL DEL ENTE NACIONAL REGULADOR DE LA ELECTRICIDAD	72	0	73	334	407
PERSONAL DEL ENTE NACIONAL REGULADOR DEL GAS	334	0	329	247	576
PERSONAL DEL SINEP	2.655	0	1.523	3.520	5.043
PERSONAL DE LA UIF	217	0	200	0	200
PERSONAL DE LA COMISION NAC.DE ENERGIA ATOMICA	1.769	0	2.475	646	3.121
OTROS REGIMENES (CONVOCADOS, DOCENTES, CONTRATADOS)	0	17.548	0	0	0
MINISTERIO DE DESARROLLO PRODUCTIVO	2.569	33.000	1.188	2.411	3.599
AUTORIDADES SUPERIORES DEL PODER EJECUTIVO NACIONAL	30	0	37	0	37

CUADRO 6. PODER EJECUTIVO NACIONAL: CARGOS FINANCIADOS Y OCUPACIÓN POR MODALIDAD DE EMPLEO, JURISDICCION Y ESCALAFÓN
MAYO 2021

JURISDICCION / ESCALAFÓN	DISTRIBUTIVO		OCUPACIÓN		
	CARGOS FINANCIADOS	HORAS CÁTEDRA	PERSONAL PERMANENTE Y TRANSITORIO	PERSONAL CONTRATADO DTO. 1421/02	TOTAL
TOTAL PODER EJECUTIVO NACIONAL	302.696	287.731	283.597	65.958	349.555
FUNCIONARIOS FUERA DE NIVEL	16	0	13	0	13
PERSONAL DEL INSTITUTO NACIONAL DE TECNOLOGIA INDUSTRIAL	1.182	0	422	0	422
PERSONAL DE LA COM. NAC. DE COMERCIO EXTERIOR	31	0	32	17	49
PERSONAL DEL INSTITUTO NAC. DE LA PROPIEDAD INDUSTRIAL	172	0	167	256	423
PERSONAL DEL SINEP	1.137	3.000	517	2.138	2.655
PERSONAL DEL SERVICIO EXTERIOR	1	0	0	0	0
OTROS REGIMENES (CONVOCADOS, DOCENTES, CONTRATADOS)	0	30.000	0	0	0
MINISTERIO DE AGRICULTURA, GANADERÍA Y PESCA	9.443	8.500	8.883	7.060	15.943
AUTORIDADES SUPERIORES DEL PODER EJECUTIVO NACIONAL	17	0	17	0	17
FUNCIONARIOS FUERA DE NIVEL	19	0	15	0	15
PERSONAL DEL INSTITUTO NACIONAL DE TECNOLOGIA AGROPECUARIA	6.800	0	6.620	0	6.620
PERSONAL EMBARCADO DEL INIDEP	23	0	22	35	57
PERSONAL DEL SINEP	1.157	0	830	3.113	3.943
PERSONAL DEL SENASA	1.421	8.500	1.373	3.912	5.285
PERSONAL DEL SERVICIO EXTERIOR	6	0	6	0	6
MINISTERIO DE TURISMO Y DEPORTES	476	0	302	586	888
AUTORIDADES SUPERIORES DEL PODER EJECUTIVO NACIONAL	7	0	9	0	9
FUNCIONARIOS FUERA DE NIVEL	3	0	3	0	3
PERSONAL DEL INPROTUR	41	0	40	0	40
PERSONAL DEL SINEP	425	0	250	586	836
MINISTERIO DE TRANSPORTE	2.495	1.779	2.218	2.599	4.817
AUTORIDADES SUPERIORES DEL PODER EJECUTIVO NACIONAL	19	0	14	0	14
FUNCIONARIOS FUERA DE NIVEL	13	0	8	0	8
PERSONAL DE LA ADMINISTRACIÓN NACIONAL DE LA AVIACION CIVIL	1.760	0	1.565	297	1.862
PERSONAL DE LA COMISION NACIONAL DE REGULACION DEL TRANSPORTE	75	0	69	996	1.065
PERSONAL DEL ORGANISMO REGULADOR DEL SISTEMA NACIONAL DE AEROPUERTOS	75	0	75	201	276
PERSONAL EMBARCADO DE CONS.PORTUARIAS Y VIAS NAVEGABLES	143	0	169	0	169
PERSONAL DEL SINEP	410	0	313	1.105	1.418
PERSONAL DOCENTE CIVIL DE LAS FUERZAS ARMADAS Y DE SEGURIDAD	0	0	5	0	5
OTROS REGIMENES (CONVOCADOS, DOCENTES, CONTRATADOS)	0	1.779	0	0	0
MINISTERIO DE OBRAS PÚBLICAS	1.455	400	1.214	5.151	6.365
AUTORIDADES SUPERIORES DEL PODER EJECUTIVO NACIONAL	19	0	19	0	19
FUNCIONARIOS FUERA DE NIVEL	14	0	4	0	4
PERSONAL DE LA DIRECCION NACIONAL DE VIALIDAD	869	0	840	4.171	5.011
PERSONAL DEL ENOHS	21	0	21	196	217
PERSONAL DEL ORGANISMO REGULADOR DE SEGURIDAD DE PRESAS	5	0	4	65	69
PERSONAL DEL EX-ÓRGANO DE CONTROL DE CONCESIONES VIALES (OCCOVI)	6	0	5	288	293
PERSONAL DEL SINEP	521	0	321	431	752

CUADRO 6. PODER EJECUTIVO NACIONAL: CARGOS FINANCIADOS Y OCUPACIÓN POR MODALIDAD DE EMPLEO, JURISDICCION Y ESCALAFÓN
MAYO 2021

JURISDICCION / ESCALAFÓN	DISTRIBUTIVO		OCUPACIÓN		
	CARGOS FINANCIADOS	HORAS CÁTEDRA	PERSONAL PERMANENTE Y TRANSITORIO	PERSONAL CONTRATADO DTO. 1421/02	TOTAL
TOTAL PODER EJECUTIVO NACIONAL	302.696	287.731	283.597	65.958	349.555
OTROS REGIMENES (CONVOCADOS, DOCENTES, CONTRATADOS)	0	400	0	0	0
MINISTERIO DE DESARROLLO TERRITORIAL Y HÁBITAT	103	0	90	377	467
AUTORIDADES SUPERIORES DEL PODER EJECUTIVO NACIONAL	8	0	12	0	12
FUNCIONARIOS FUERA DE NIVEL	1	0	1	0	1
PERSONAL DEL SINEP	94	0	77	377	454
MINISTERIO DE EDUCACIÓN	1.237	900	1.063	718	1.781
AUTORIDADES SUPERIORES DEL PODER EJECUTIVO NACIONAL	26	0	22	0	22
FUNCIONARIOS FUERA DE NIVEL	8	0	8	0	8
PERSONAL DE TALLERES GRAFICOS	28	0	23	0	23
PERSONAL NO DOCENTE DE UNIV. NAC. - F. M. LILLO	182	0	140	63	203
PERSONAL DEL SINEP	881	0	787	655	1.442
PERSONAL DEL SERVICIO EXTERIOR	2	0	2	0	2
PERSONAL DOCENTE	110	900	75	0	75
OTROS REGIMENES (CONVOCADOS, DOCENTES, CONTRATADOS)	0	0	6	0	6
MINISTERIO DE CIENCIA, TECNOLOGÍA E INNOVACIÓN	17.069	0	14.459	1.527	15.986
AUTORIDADES SUPERIORES DEL PODER EJECUTIVO NACIONAL	17	0	14	0	14
FUNCIONARIOS FUERA DE NIVEL	5	0	4	0	4
PERSONAL DEL SINEP	686	0	560	1.442	2.002
PERSONAL DE LA COMISION NAC. DE ACTIV. ESPACIALES	242	0	208	42	250
PERSONAL DEL CONSEJO NAC. DE INV. CIENTIFICAS Y TECNICAS	16.119	0	13.673	43	13.716
MINISTERIO DE CULTURA	1.470	1.000	1.193	2.651	3.844
AUTORIDADES SUPERIORES DEL PODER EJECUTIVO NACIONAL	23	0	10	0	10
FUNCIONARIOS FUERA DE NIVEL	58	0	45	0	45
PERSONAL DE ORQUESTAS, COROS Y BALLET NACIONALES	340	0	320	171	491
PERSONAL DEL SINEP	1.047	0	798	2.480	3.278
PERSONAL DOCENTE	2	1.000	2	0	2
PERSONAL DEL CENTRO BORGES	0	0	18	0	18
MINISTERIO DE TRABAJO, EMPLEO Y SEGURIDAD SOCIAL	15.863	536	14.392	2.910	17.302
AUTORIDADES SUPERIORES DEL PODER EJECUTIVO NACIONAL	13	0	12	0	12
FUNCIONARIOS FUERA DE NIVEL	2	0	1	0	1
PERSONAL CONVENCIONADO - ANSES	12.483	0	12.258	1.175	13.433
PERSONAL SUPERIOR Y GERENCIAL - ANSES	161	0	66	0	66
PERSONAL DE LA SUPERINTENDENCIA DE RIESGOS DEL TRABAJO	397	0	392	10	402
PERSONAL DEL SINEP	2.807	0	1.663	1.725	3.388
OTROS REGIMENES (CONVOCADOS, DOCENTES, CONTRATADOS)	0	536	0	0	0
MINISTERIO DE SALUD	7.331	458	5.936	11.048	16.984
AUTORIDADES SUPERIORES DEL PODER EJECUTIVO NACIONAL	27	0	19	0	19
FUNCIONARIOS FUERA DE NIVEL	68	0	29	0	29

CUADRO 6. PODER EJECUTIVO NACIONAL: CARGOS FINANCIADOS Y OCUPACIÓN POR MODALIDAD DE EMPLEO, JURISDICCION Y ESCALAFÓN
MAYO 2021

JURISDICCION / ESCALAFÓN	DISTRIBUTIVO		OCUPACIÓN		
	CARGOS FINANCIADOS	HORAS CÁTEDRA	PERSONAL PERMANENTE Y TRANSITORIO	PERSONAL CONTRATADO DTO. 1421/02	TOTAL
TOTAL PODER EJECUTIVO NACIONAL	302.696	287.731	283.597	65.958	349.555
PERSONAL PROFESIONAL DE LOS ESTABLECIMIENTOS HOSPITALARIOS Y ASISTENCIALES	847	0	689	3.208	3.897
PROFESIONALES RESIDENTES NACIONALES	3.001	0	3.095	0	3.095
PERSONAL DEL SINEP	3.388	0	2.104	7.840	9.944
OTROS REGIMENES (CONVOCADOS, DOCENTES, CONTRATADOS)	0	458	0	0	0
MINISTERIO DE AMBIENTE Y DESARROLLO SOSTENIBLE	1.866	4.570	1.144	1.446	2.590
AUTORIDADES SUPERIORES DEL PODER EJECUTIVO NACIONAL	14	0	12	0	12
FUNCIONARIOS FUERA DE NIVEL	3	0	1	0	1
PERSONAL DE GUARDAPARQUES	975	0	547	0	547
PERSONAL DEL SINEP	874	0	581	1.034	1.615
OTROS REGIMENES (CONVOCADOS, DOCENTES, CONTRATADOS)	0	4.570	0	0	0
PERSONAL DEL SISTEMA FEDERAL DEL MANEJO DEL FUEGO DE LA APN	0	0	3	412	415
MINISTERIO DE DESARROLLO SOCIAL	3.268	7.640	1.514	5.800	7.314
AUTORIDADES SUPERIORES DEL PODER EJECUTIVO NACIONAL	20	0	19	0	19
FUNCIONARIOS FUERA DE NIVEL	1	0	0	0	0
PERSONAL DEL SINEP	3.247	0	1.495	5.800	7.295
OTROS REGIMENES (CONVOCADOS, DOCENTES, CONTRATADOS)	0	7.640	0	0	0
MINISTERIO DE LAS MUJERES, GÉNEROS Y DIVERSIDAD	94	4.800	80	537	617
AUTORIDADES SUPERIORES DEL PODER EJECUTIVO NACIONAL	10	0	10	0	10
FUNCIONARIOS FUERA DE NIVEL	1	0	0	0	0
PERSONAL DEL SINEP	83	0	70	537	607
OTROS REGIMENES (CONVOCADOS, DOCENTES, CONTRATADOS)	0	4.800	0	0	0

CUADRO 7. PODER EJECUTIVO NACIONAL: CARGOS FINANCIADOS Y OCUPACIÓN POR MODALIDAD DE EMPLEO, JURISDICCION Y GÉNERO
MAYO 2021

JURISDICCION / GÉNERO	DISTRIBUTIVO		OCUPACIÓN		
	CARGOS FINANCIADOS	HORAS CÁTEDRA	PERSONAL PERMANENTE Y TRANSITORIO	PERSONAL CONTRATADO DTO. 1421/02	TOTAL
TOTAL PODER EJECUTIVO NACIONAL	302.696	287.731	283.597	65.958	349.555
FEMENINO	s/d	s/d	88.203	33.352	121.555
MASCULINO	s/d	s/d	195.394	32.606	228.000
PRESIDENCIA DE LA NACIÓN	2.180	26.150	1.600	2.221	3.821
FEMENINO	s/d	s/d	746	1.223	1.969
MASCULINO	s/d	s/d	854	998	1.852
JEFATURA DE GABINETE DE MINISTROS	1.730	31.650	1.234	3.880	5.114
FEMENINO	s/d	s/d	565	1.969	2.534
MASCULINO	s/d	s/d	669	1.911	2.580
MINISTERIO DEL INTERIOR	4.520	5.600	2.807	4.919	7.726
FEMENINO	s/d	s/d	1.470	2.481	3.951
MASCULINO	s/d	s/d	1.337	2.438	3.775
MINISTERIO DE RELACIONES EXTERIORES, COMERCIO INTERNACIONAL Y CULTO	2.405	12.487	1.902	722	2.624
FEMENINO	s/d	s/d	775	386	1.161
MASCULINO	s/d	s/d	1.127	336	1.463
MINISTERIO DE JUSTICIA Y DERECHOS HUMANOS	18.046	7.277	17.278	545	17.823
FEMENINO	s/d	s/d	6.024	369	6.393
MASCULINO	s/d	s/d	11.254	176	11.430
MINISTERIO DE SEGURIDAD	99.482	35.660	98.119	786	98.905
FEMENINO	s/d	s/d	24.345	399	24.744
MASCULINO	s/d	s/d	73.774	387	74.161
MINISTERIO DE DEFENSA	104.462	87.776	102.316	3.317	105.633
FEMENINO	s/d	s/d	25.304	1.853	27.157
MASCULINO	s/d	s/d	77.012	1.464	78.476
MINISTERIO DE ECONOMÍA	5.132	17.548	4.665	4.747	9.412
FEMENINO	s/d	s/d	1.974	2.345	4.319
MASCULINO	s/d	s/d	2.691	2.402	5.093
MINISTERIO DE DESARROLLO PRODUCTIVO	2.569	33.000	1.188	2.411	3.599
FEMENINO	s/d	s/d	545	1.292	1.837
MASCULINO	s/d	s/d	643	1.119	1.762
MINISTERIO DE AGRICULTURA, GANADERÍA Y PESCA	9.443	8.500	8.883	7.060	15.943
FEMENINO	s/d	s/d	3.396	3.002	6.398
MASCULINO	s/d	s/d	5.487	4.058	9.545
MINISTERIO DE TURISMO Y DEPORTES	476	0	302	586	888
FEMENINO	s/d	s/d	151	249	400
MASCULINO	s/d	s/d	151	337	488
MINISTERIO DE TRANSPORTE	2.495	1.779	2.218	2.599	4.817
FEMENINO	s/d	s/d	621	968	1.589
MASCULINO	s/d	s/d	1.597	1.631	3.228
MINISTERIO DE OBRAS PÚBLICAS	1.455	400	1.214	5.151	6.365
FEMENINO	s/d	s/d	399	1.443	1.842
MASCULINO	s/d	s/d	815	3.708	4.523
MINISTERIO DE DESARROLLO TERRITORIAL Y HÁBITAT	103	0	90	377	467
FEMENINO	s/d	s/d	40	214	254
MASCULINO	s/d	s/d	50	163	213
MINISTERIO DE EDUCACIÓN	1.237	900	1.063	718	1.781

CUADRO 7. PODER EJECUTIVO NACIONAL: CARGOS FINANCIADOS Y OCUPACIÓN POR MODALIDAD DE EMPLEO, JURISDICCION Y GÉNERO
MAYO 2021

JURISDICCION / GÉNERO	DISTRIBUTIVO		OCUPACIÓN		
	CARGOS FINANCIADOS	HORAS CÁTEDRA	PERSONAL PERMANENTE Y TRANSITORIO	PERSONAL CONTRATADO DTO. 1421/02	TOTAL
TOTAL PODER EJECUTIVO NACIONAL	302.696	287.731	283.597	65.958	349.555
FEMENINO	s/d	s/d	88.203	33.352	121.555
MASCULINO	s/d	s/d	195.394	32.606	228.000
FEMENINO	s/d	s/d	607	395	1.002
MASCULINO	s/d	s/d	456	323	779
MINISTERIO DE CIENCIA, TECNOLOGÍA E INNOVACIÓN	17.069	0	14.459	1.527	15.986
FEMENINO	s/d	s/d	7.439	759	8.198
MASCULINO	s/d	s/d	7.020	768	7.788
MINISTERIO DE CULTURA	1.470	1.000	1.193	2.651	3.844
FEMENINO	s/d	s/d	629	1.392	2.021
MASCULINO	s/d	s/d	564	1.259	1.823
MINISTERIO DE TRABAJO, EMPLEO Y SEGURIDAD SOCIAL	15.863	536	14.392	2.910	17.302
FEMENINO	s/d	s/d	7.866	1.514	9.380
MASCULINO	s/d	s/d	6.526	1.396	7.922
MINISTERIO DE SALUD	7.331	458	5.936	11.048	16.984
FEMENINO	s/d	s/d	3.969	6.493	10.462
MASCULINO	s/d	s/d	1.967	4.555	6.522
MINISTERIO DE AMBIENTE Y DESARROLLO SOSTENIBLE	1.866	4.570	1.144	1.446	2.590
FEMENINO	s/d	s/d	363	599	962
MASCULINO	s/d	s/d	781	847	1.628
MINISTERIO DE DESARROLLO SOCIAL	3.268	7.640	1.514	5.800	7.314
FEMENINO	s/d	s/d	912	3.544	4.456
MASCULINO	s/d	s/d	602	2.256	2.858
MINISTERIO DE LAS MUJERES, GÉNEROS Y DIVERSIDAD	94	4.800	80	537	617
FEMENINO	s/d	s/d	63	463	526
MASCULINO	s/d	s/d	17	74	91

CUADRO 8. PODER EJECUTIVO NACIONAL Y OTROS ENTES DEL SECTOR PUBLICO NO FINANCIERO, Y SINEP (DECRETO N°2098/08): DISTRIBUCIÓN DE LA OCUPACIÓN POR GRUPOS DE EDAD Y GÉNERO

MAYO 2021

GRUPOS DE EDAD	PODER EJECUTIVO NACIONAL Y OTROS ENTES DEL SPNNF			SINEP (DECRETO N°2098/08): PLANTA PERMANENTE Y TRANSITORIA, Y PERSONAL CONTRATADO		
	MASCULINO	FEMENINO	TOTAL	MASCULINO	FEMENINO	TOTAL
Menores de 19	2.436	886	3.322	33	37	70
20 - 34	92.987	45.028	138.015	6.190	6.782	12.972
35-49	96.565	58.585	155.150	14.125	17.138	31.263
50-64	47.836	30.304	78.140	8.497	9.033	17.530
65 o mas	5.887	3.873	9.760	1.721	1.647	3.368
TOTAL	245.711	138.676	384.387	30.566	34.637	65.203

PODER EJECUTIVO NACIONAL Y OTROS ENTES DEL SPNNF: OCUPADOS POR GRUPO DE EDAD Y GÉNERO

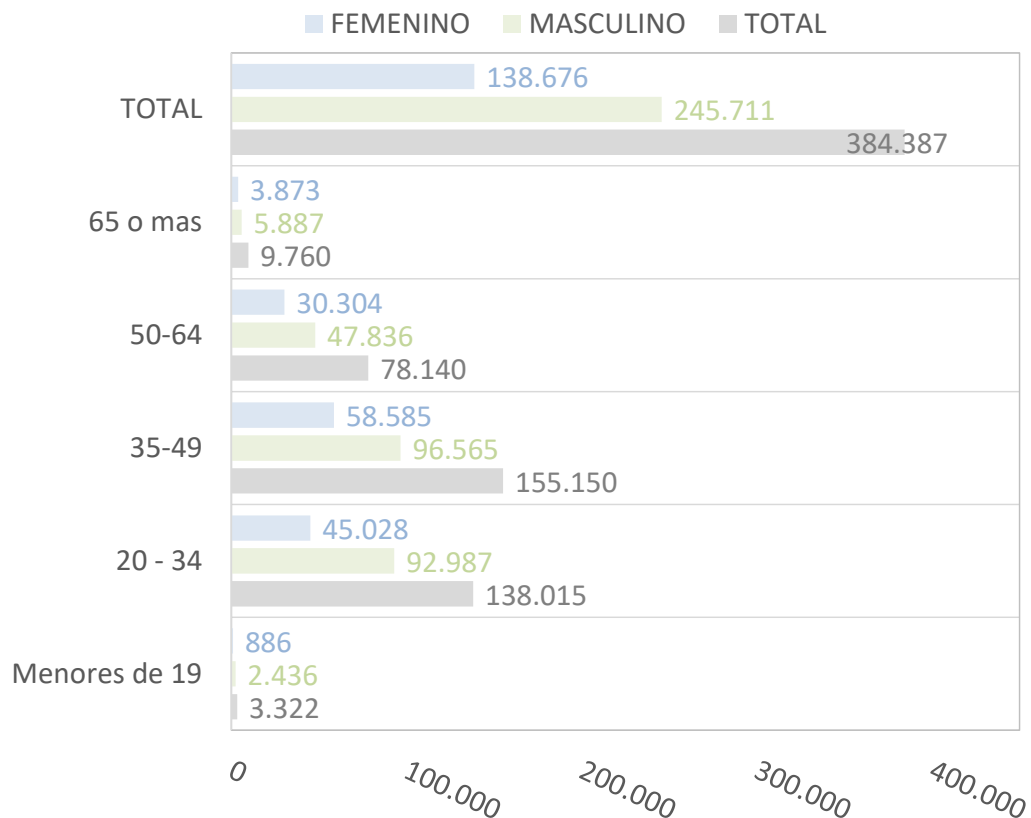

CUADRO 9. PODER EJECUTIVO NACIONAL Y OTROS ENTES DEL SECTOR PUBLICO NO FINANCIERO: OCUPACIÓN POR AGRUPAMIENTOS ESCALAFONARIOS DE NATURALEZA HOMOGÉNEA Y MODALIDAD DE EMPLEO MAYO 2021

AGRUPAMIENTO ESCALAFONARIO	OCUPACIÓN		
	TOTAL	PERMANENTE Y TRANSITORIA	CONTRATADOS
ORGANISMOS REGULADORES	5.366	1.202	4.164
LEY N° 14.250 - CONVENCIONES COLECTIVAS DE TRABAJO	53.037	47.324	5.713
LEY N° 25.467 - ORGANISMOS DE CIENCIA Y TECNOLOGÍA	29.785	25.142	4.643
DECRETO N° 2098/08 - SINEP	65.203	20.264	44.939
MILITAR Y DE SEGURIDAD	196.238	196.238	0
CIVIL DE LAS FUERZAS ARMADAS Y DE SEGURIDAD	17.468	15.133	2.335
OTROS - RESTO DE ESCALAFONES	17.290	12.716	4.574
TOTAL	384.387	318.019	66.368

PODER EJECUTIVO NACIONAL Y OTROS ENTES DEL SPNNF: DISTRIBUCIÓN DE LA OCUPACIÓN POR AGRUPAMIENTOS ESCALAFONARIOS DE NATURALEZA HOMOGÉNEA
MES DE MAYO

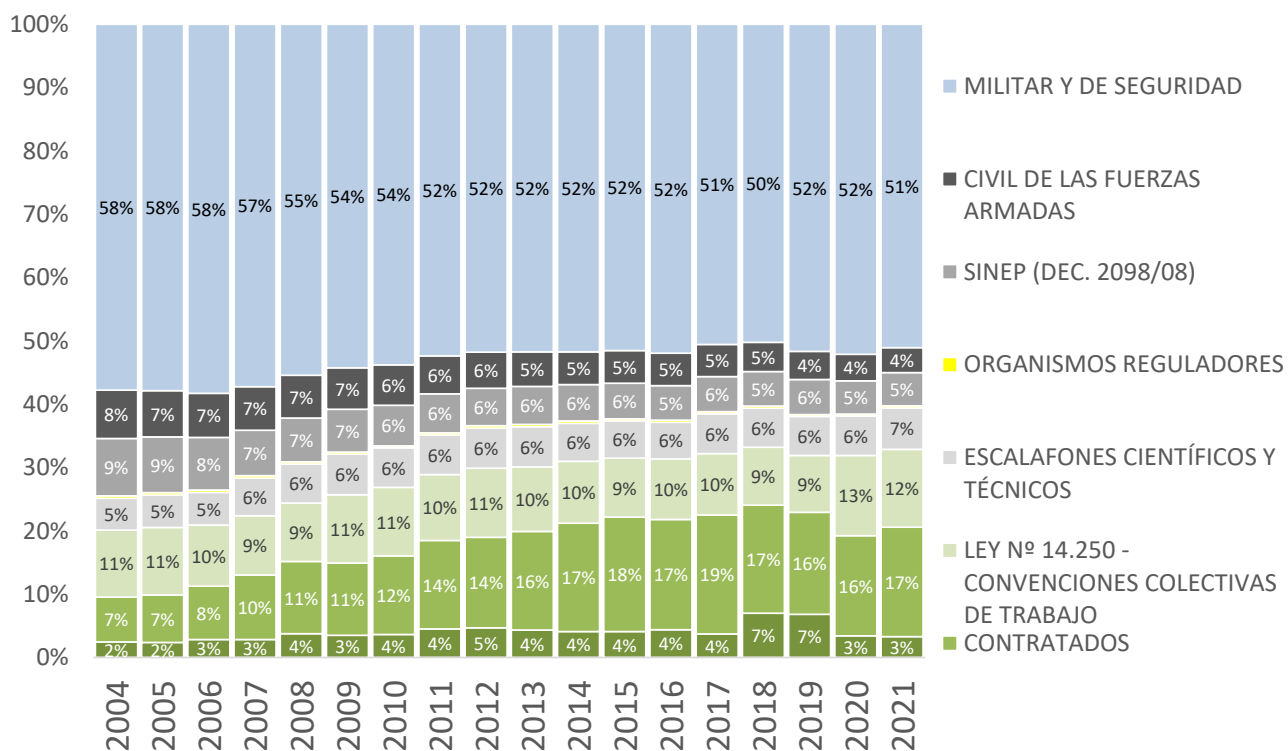

CUADRO 10. SINEP - DECRETO N° 2098/08: OCUPACIÓN POR NIVEL Y GRADO, Y MODALIDAD DE EMPLEO (NO INCLUYE PERSONAL EN EL EXTERIOR)
MAYO 2021

NIVEL/GRADO	OCUPACIÓN			
	PARTICIPACIÓN (en %)	TOTAL	PERSONAL PERMANENTE Y TRANSITORIO	PERSONAL CONTRATADO DTO. 1421/02
TOTAL	100%	65.091	20.152	44.939
A	6%	3.967	1.324	2.643
B	24%	15.695	3.982	11.713
C	28%	17.948	6.032	11.916
D	33%	21.284	6.324	14.960
E	8%	5.502	2.306	3.196
F	1%	680	169	511
ASESORES	0%	15	15	-
A18	-	0	0	0
A17	-	0	0	0
A16	-	0	0	0
A15	-	0	0	0
A14	0,00%	3	3	0
A13	0,02%	11	9	2
A12	0,02%	14	8	6
A11	0,10%	62	49	13
A10	0,14%	88	40	48
A9	0,15%	98	39	59
A8	0,16%	101	27	74
A7	0,22%	146	28	118
A6	0,30%	194	26	168
A5	0,39%	253	35	218
A4	0,68%	440	28	412
A3	0,76%	493	35	458
A2	0,73%	476	30	446
A1	0,64%	417	51	366
A0	1,80%	1.171	916	255
B18	-	0	0	0
B17	0,00%	1	0	1
B16	0,01%	6	4	2
B15	0,02%	15	13	2
B14	0,05%	33	28	5
B13	0,10%	68	43	25
B12	0,15%	97	69	28
B11	0,22%	144	88	56
B10	0,39%	254	110	144
B9	0,56%	363	130	233
B8	0,93%	605	150	455
B7	1,14%	742	144	598
B6	1,31%	854	192	662
B5	1,97%	1.285	253	1.032
B4	2,91%	1.891	336	1.555
B3	3,18%	2.070	223	1.847
B2	3,50%	2.281	187	2.094
B1	2,92%	1.901	181	1.720
B0	4,74%	3.085	1.831	1.254
C18	-	0	0	0
C17	0,01%	9	8	1
C16	0,02%	16	15	1
C15	0,10%	66	63	3
C14	0,21%	134	115	19
C13	0,32%	210	180	30
C12	0,44%	284	220	64
C11	0,55%	358	262	96
C10	0,79%	516	326	190
C9	0,90%	588	272	316
C8	1,15%	747	232	515
C7	1,18%	766	196	570
C6	1,52%	990	314	676
C5	2,61%	1.700	532	1.168
C4	3,13%	2.040	702	1.338
C3	3,08%	2.005	687	1.318
C2	2,85%	1.855	412	1.443
C1	4,71%	3.063	753	2.310
C0	4,00%	2.601	743	1.858
D18	0,00%	1	1	0
D17	0,01%	9	9	0
D16	0,04%	25	24	1
D15	0,14%	91	91	0
D14	0,27%	173	163	10
D13	0,38%	248	235	13
D12	0,51%	329	310	19
D11	0,63%	409	385	24
D10	0,88%	576	479	97
D9	0,69%	452	287	165
D8	1,01%	655	319	336
D7	0,77%	504	198	306

CUADRO 10. SINEP - DECRETO N° 2098/08: OCUPACIÓN POR NIVEL Y GRADO, Y MODALIDAD DE EMPLEO (NO INCLUYE PERSONAL EN EL EXTERIOR)
MAYO 2021

NIVEL/GRADO	OCUPACIÓN			
	PARTICIPACIÓN (en %)	TOTAL	PERSONAL PERMANENTE Y TRANSITORIO	PERSONAL CONTRATADO DTO. 1421/02
TOTAL	100%	65.091	20.152	44.939
A	6%	3.967	1.324	2.643
B	24%	15.695	3.982	11.713
C	28%	17.948	6.032	11.916
D	33%	21.284	6.324	14.960
E	8%	5.502	2.306	3.196
F	1%	680	169	511
ASESORES	0%	15	15	-
D6	0,77%	504	192	312
D5	1,88%	1.225	406	819
D4	2,35%	1.528	445	1.083
D3	4,92%	3.200	807	2.393
D2	6,73%	4.382	468	3.914
D1	5,44%	3.540	484	3.056
D0	5,27%	3.433	1.021	2.412
E18	0,00%	1	1	0
E17	0,00%	3	3	0
E16	0,01%	7	7	0
E15	0,06%	38	38	0
E14	0,15%	97	96	1
E13	0,24%	153	143	10
E12	0,33%	212	207	5
E11	0,39%	256	247	9
E10	0,55%	360	322	38
E9	0,39%	254	208	46
E8	0,39%	257	167	90
E7	0,27%	175	96	79
E6	0,21%	134	73	61
E5	0,37%	239	59	180
E4	0,44%	288	45	243
E3	0,67%	433	51	382
E2	1,48%	962	99	863
E1	0,97%	634	160	474
E0	1,53%	999	284	715
F18	-	0	0	0
F17	-	0	0	0
F16	-	0	0	0
F15	0,00%	1	1	0
F14	0,01%	9	9	0
F13	0,01%	8	8	0
F12	0,02%	14	13	1
F11	0,04%	25	25	0
F10	0,04%	26	26	0
F9	0,04%	25	23	2
F8	0,02%	11	10	1
F7	0,01%	8	6	2
F6	0,02%	15	14	1
F5	0,04%	23	1	22
F4	0,03%	19	4	15
F3	0,05%	33	4	29
F2	0,06%	41	2	39
F1	0,22%	141	5	136
F0	0,43%	281	18	263

CUADRO 11. PODER EJECUTIVO NACIONAL Y OTROS ENTES DEL SECTOR PÚBLICO NO FINANCIERO: OCUPACIÓN POR RÉGIMEN JURÍDICO Y MODALIDAD DE EMPLEO
MAYO 2021

RÉGIMEN JURÍDICO	OCUPACIÓN		
	TOTAL	PERMANENTE Y TRANSITORIA	CONTRATADOS
LEY N° 24.185 - DECRETO N° 214/06: CONVENIO COLECTIVO DE TRABAJO GENERAL DE LA APN	127.027	66.730	60.297
LEY N° 14.250 - CONVENCIONES COLECTIVAS DE TRABAJO	53.037	47.324	5.713
LEY N° 19.101 - PERSONAL MILITAR DE LAS FUERZAS ARMADAS	84.521	84.521	0
LEYES N° 18.398, 19.349, 20.416, 21.965 y otras - PERSONAL DE SEGURIDAD	111.717	111.717	0
LEYES N° 20.957, 23.797 Y 24.489 - PERSONAL DEL SERVICIO EXTERIOR	1.071	1.071	0
LEY N° 22.127 - SISTEMA NACIONAL DE RESIDENCIAS MEDICAS	3.095	3.095	0
OTROS MARCOS LEGALES DEL PERSONAL CONTRATADO	295	0	295
OTROS REGIMENES	3.624	3.561	63
TOTAL	384.387	318.019	66.368

PODER EJECUTIVO NACIONAL Y OTROS ENTES DEL SPNNF: DISTRIBUCIÓN DE LA OCUPACIÓN POR RÉGIMEN JURÍDICO
MES DE MAYO

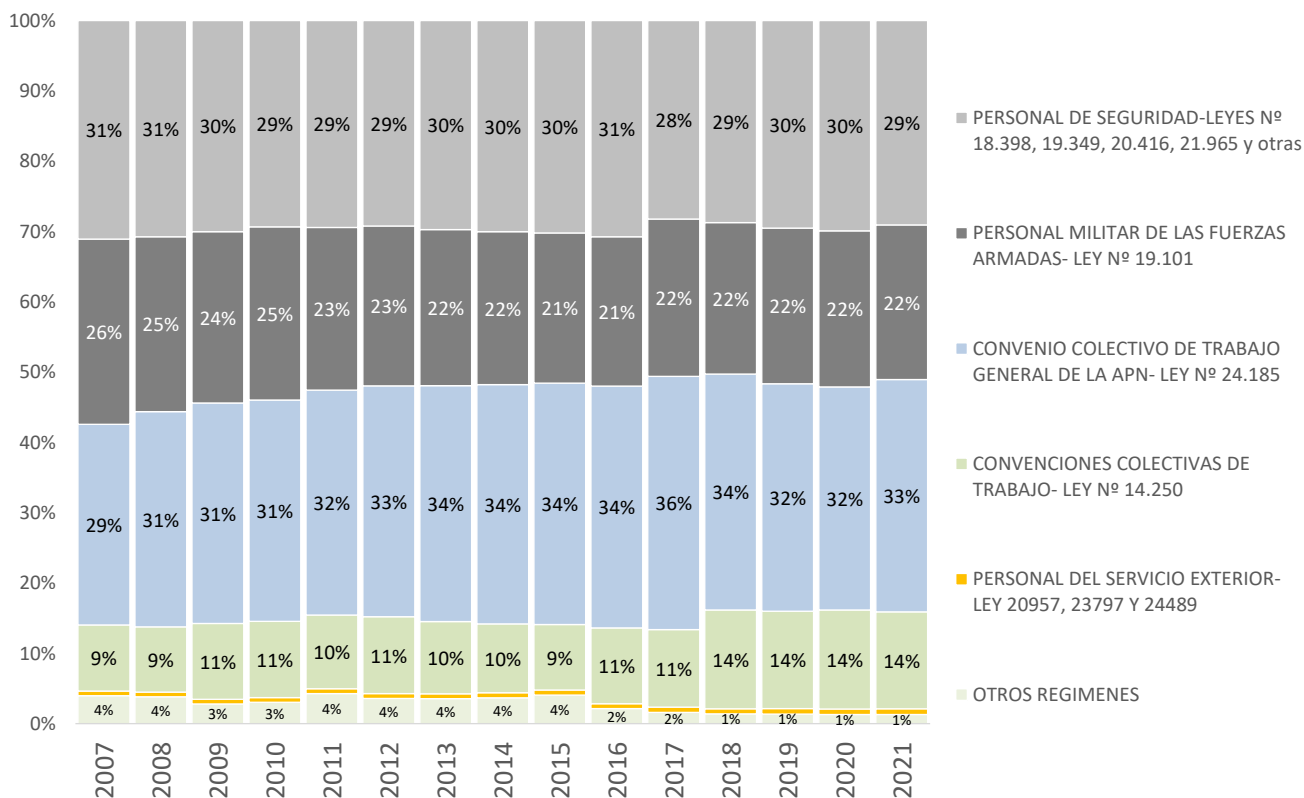

CUADRO 12. PODER EJECUTIVO NACIONAL, PODER JUDICIAL DE LA NACIÓN Y OTROS ENTES DEL SECTOR PUBLICO NO FINANCIERO: OCUPACIÓN POR ESCALAFÓN Y MODALIDAD DE EMPLEO

MAYO 2021

ESCALAFÓN	OCUPACIÓN			
	TOTAL	PLANTA PERMANENTE Y TRANSITORIA	PERSONAL EN EL EXTERIOR	PERSONAL CONTRATADO
TOTAL	411.822	344.518	936	66.368
PERSONAL MILITAR DE LAS FUERZAS ARMADAS	84.521	84.259	262	0
PERSONAL DEL SINEP	65.203	20.152	112	44.939
PERSONAL DE SEGURIDAD Y DEFENSA DE LA GENDARMERIA NACIONAL ARGENTINA	37.788	37.788	0	0
PERSONAL DE SEGURIDAD Y DEFENSA DE LA POLICIA FEDERAL ARGENTINA	31.542	31.542	0	0
PERSONAL DEL PODER JUDICIAL	27.435	27.435	0	0
PERSONAL DE SEGURIDAD Y DEFENSA DE LA PREFECTURA NAVAL ARGENTINA	21.797	21.797	0	0
PERSONAL CIVIL DE LAS FUERZAS ARMADAS Y DE SEGURIDAD	16.703	14.401	33	2.269
PERSONAL DE LA DIRECCION GENERAL IMPOSITIVA	15.660	15.528	0	132
PERSONAL DE SEGURIDAD Y DEFENSA DEL SERVICIO PENITENCIARIO FEDERAL	15.634	15.634	0	0
PERSONAL DEL CONSEJO NAC. DE INV. CIENTIFICAS Y TECNICAS	13.731	13.688	0	43
PERSONAL CONVENCIONADO - ANSES	13.433	12.258	0	1.175
PERSONAL DEL PAMI	12.908	12.908	0	0
PERSONAL DEL INSTITUTO NACIONAL DE TECNOLOGIA AGROPECUARIA	6.620	6.620	0	0
PERSONAL DE LA ADMINISTRACION NACIONAL DE ADUANAS	5.655	5.616	0	39
PERSONAL DEL SENASA	5.285	1.373	0	3.912
PERSONAL DE LA DIRECCION NACIONAL DE VIALIDAD	5.011	840	0	4.171
PERSONAL DE LA POLICIA DE SEGURIDAD AEROPORTUARIA	4.391	4.391	0	0
PERSONAL PROFESIONAL DE LOS ESTABLECIMIENTOS HOSPITALARIOS Y ASISTENCIALES	3.897	689	0	3.208
PERSONAL DE LA COMISION NAC.DE ENERGIA ATOMICA	3.121	2.475	0	646
PROFESIONALES RESIDENTES NACIONALES	3.095	3.095	0	0
PERSONAL DOCENTE CIVIL DE LAS FUERZAS ARMADAS Y DE SEGURIDAD	2.004	2.004	0	0
PERSONAL DE LA ADMINISTRACIÓN NACIONAL DE LA AVIACION CIVIL	1.862	1.564	1	297
PERSONAL DE LA EX-COMISIÓN NACIONAL DE COMUNICACIONES	1.626	96	0	1.530
PERSONAL DOCENTE	1.111	1.111	0	0
PERSONAL DEL SERVICIO EXTERIOR	1.071	544	527	0
PERSONAL DE LA COMISION NACIONAL DE REGULACION DEL TRANSPORTE	1.065	69	0	996
PERSONAL CIVIL DE LA POLICÍA DE SEGURIDAD AEROPORTUARIA	765	699	0	66
PERSONAL DEL ENTE NACIONAL REGULADOR DEL GAS	576	329	0	247
PERSONAL DEL INSTITUTO NACIONAL DE CINE Y ARTES AUDIOVISUALES	551	319	0	232
PERSONAL DE GUARDAPARQUES	547	547	0	0
PERSONAL DE LA SIGEN	507	334	0	173
PERSONAL DE ORQUESTAS, COROS Y BALLETS NACIONALES	491	320	0	171
AUTORIDADES SUPERIORES DEL PODER EJECUTIVO NACIONAL	427	427	0	0
PERSONAL DEL INSTITUTO NAC. DE LA PROPIEDAD INDUSTRIAL	423	167	0	256
PERSONAL DEL INSTITUTO NACIONAL DE TECNOLOGIA INDUSTRIAL	422	422	0	0
PERSONAL DEL SISTEMA FEDERAL DEL MANEJO DEL FUEGO DE LA APN	415	3	0	412

CUADRO 12. PODER EJECUTIVO NACIONAL, PODER JUDICIAL DE LA NACIÓN Y OTROS ENTES DEL SECTOR PUBLICO NO FINANCIERO: OCUPACIÓN POR ESCALAFÓN Y MODALIDAD DE EMPLEO

MAYO 2021

ESCALAFÓN	OCUPACIÓN			
	TOTAL	PLANTA PERMANENTE Y TRANSITORIA	PERSONAL EN EL EXTERIOR	PERSONAL CONTRATADO
TOTAL	411.822	344.518	936	66.368
PERSONAL DEL ENTE NACIONAL REGULADOR DE LA ELECTRICIDAD	407	73	0	334
PERSONAL DE LA SUPERINTENDENCIA DE RIESGOS DEL TRABAJO	402	392	0	10
PERSONAL CIENTIFICO DE LAS FUERZAS ARMADAS	356	356	0	0
PERSONAL DE LA AUTORIDAD REGULATIVA NUCLEAR	355	159	0	196
PERSONAL DE LA POLICIA DE ESTABLECIMIENTOS NAVALES	300	300	0	0
PERSONAL DEL EX-ÓRGANO DE CONTROL DE CONCESIONES VIALES (OCCOVI)	293	5	0	288
FUNCIONARIOS FUERA DE NIVEL	278	277	1	0
PERSONAL DEL ORGANISMO REGULADOR DEL SISTEMA NACIONAL DE AEROPUERTOS	276	75	0	201
PERSONAL DE LA COMISION NAC. DE ACTIV. ESPACIALES	250	208	0	42
PERSONAL DEL ENOHS	217	21	0	196
PERSONAL NO DOCENTE DE UNIV. NAC. - F. M. LILLO	203	140	0	63
PERSONAL DE LA UIF	200	200	0	0
OTROS REGIMENES (CONVOCADOS, DOCENTES, CONTRATADOS)	192	192	0	0
PERSONAL EMBARCADO DE CONS.PORTUARIAS Y VIAS NAVEGABLES	169	169	0	0
PERSONAL DEL ONABE	96	96	0	0
PERSONAL TEMPORARIO DE LAS FF. AA.	73	73	0	0
PERSONAL DE ADMINISTRADORES GUBERNAMENTALES	70	70	0	0
PERSONAL DEL ORGANISMO REGULADOR DE SEGURIDAD DE PRESAS	69	4	0	65
PERSONAL SUPERIOR Y GERENCIAL - ANSES	66	66	0	0
PERSONAL EMBARCADO DEL INIDEP	57	22	0	35
PERSONAL DE LA COM. NAC. DE COMERCIO EXTERIOR	49	32	0	17
PERSONAL CONTRATADO SERV. TRANSPORTES NAVALES	46	46	0	0
PERSONAL DEL INPROTUR	40	40	0	0
PERSONAL DE TALLERES GRAFICOS	23	23	0	0
PERSONAL DEL CENTRO BORGES	18	18	0	0
PERSONAL DE UESTEE	7	7	0	0
OTRAS FORMAS DE CONTRATACION	7	0	0	7
PERSONAL DOCENTE DEL INSTITUTO SUPERIOR DE SEGURIDAD AEROPORTUARIA (ISSA)	5	5	0	0
PERSONAL DOCENTE DEL INSTITUTO NACIONAL DE LA ADMINISTRACIÓN PÚBLICA (INAP)	5	5	0	0

CUADRO 13. PODER EJECUTIVO NACIONAL Y OTROS ENTES DEL SECTOR PUBLICO NO FINANCIERO: OCUPACIÓN POR TRAMOS SALARIALES

MAYO 2021

Tramos salariales	Cargos Ocupados		
	Número	Participación (%)	Acumulado (%)
24.408 (*) - 34.408	8.416	2,2	2,2
34.409 - 44.408	22.869	5,9	8,1
44.409 - 54.408	34.859	9,1	17,2
54.409 - 64.408	30.360	7,9	25,1
64.409 - 74.408	42.758	11,1	36,2
74.409 - 84.408	46.620	12,1	48,4
84.409 - 94.408	33.732	8,8	57,1
94.409 - 104.408	28.903	7,5	64,7
104.409 - 114.408	25.860	6,7	71,4
114.409 - 124.408	21.545	5,6	77,0
124.409 - 134.408	15.868	4,1	81,1
134.409 - 144.408	14.017	3,6	84,8
144.409 - 154.408	8.990	2,3	87,1
154.409 - 164.408	6.756	1,8	88,9
164.409 - 174.408	4.964	1,3	90,1
174.409 - 184.408	3.771	1,0	91,1
184.409 - 194.408	2.914	0,8	91,9
194.409 - 204.408	2.221	0,6	92,5
Mayor a 204.408	28.964	7,5	100,0
TOTAL	384.387	100,0	

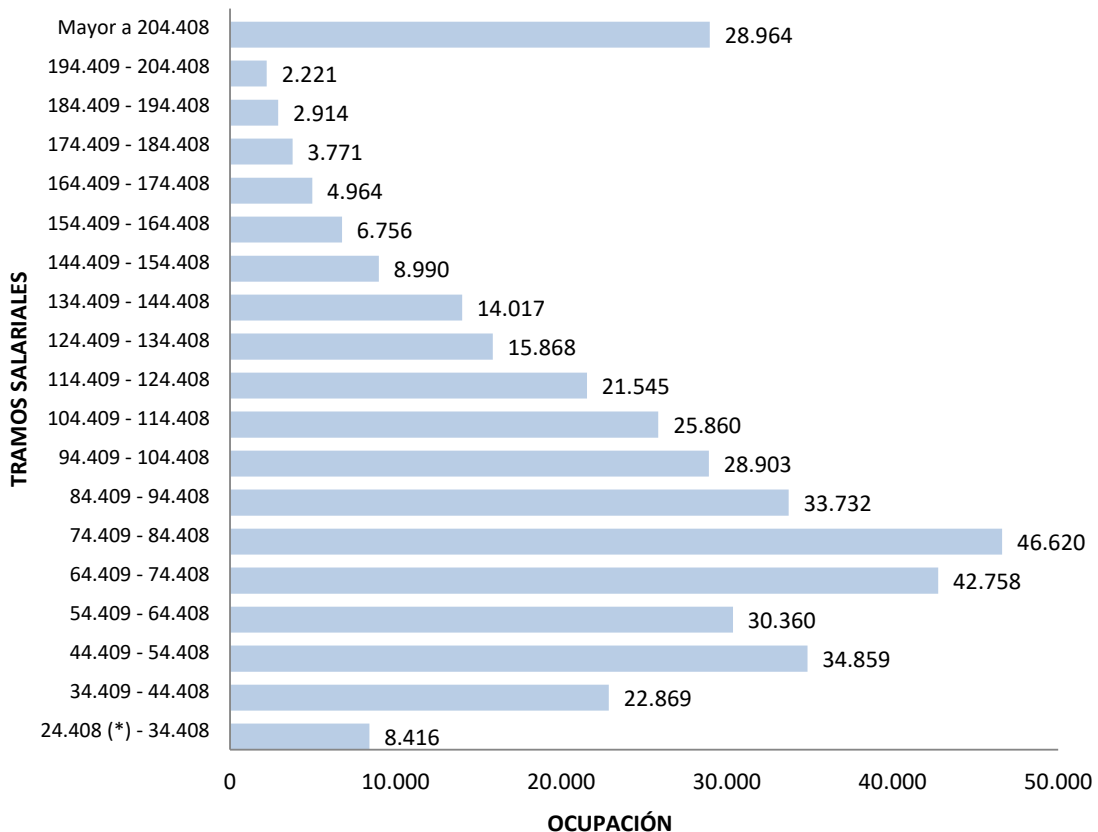

CUADRO 14. OTROS ENTES DEL SECTOR PUBLICO NACIONAL NO FINANCIERO: OCUPACIÓN POR INSTITUCIÓN Y MODALIDAD DE EMPLEO
MAYO 2021

INSTITUCIÓN	OCUPACIÓN		
	TOTAL	PERMANENTE Y TRANSITORIA	CONTRATADOS
TOTAL	34.832	34.422	410
ADMINISTRACION FEDERAL DE INGRESOS PUBLICOS - AFIP	21.339	21.168	171
INSTITUTO NACIONAL DE CINE Y ARTES AUDIOVISUALES - INCAA	561	322	239
UNIDAD ESPECIAL SISTEMA DE TRANSMISIÓN DE ENERGÍA ELÉCTRICA - UESTEE	7	7	0
INSTITUTO NACIONAL DE SERVICIOS SOCIALES PARA JUBILADOS Y PENSIONADOS - PAMI	12.908	12.908	0
COMISIÓN NACIONAL ANTIDOPAJE - CNAD	17	17	0

EVOLUCIÓN DE LA OCUPACIÓN POR MODALIDAD DE EMPLEO

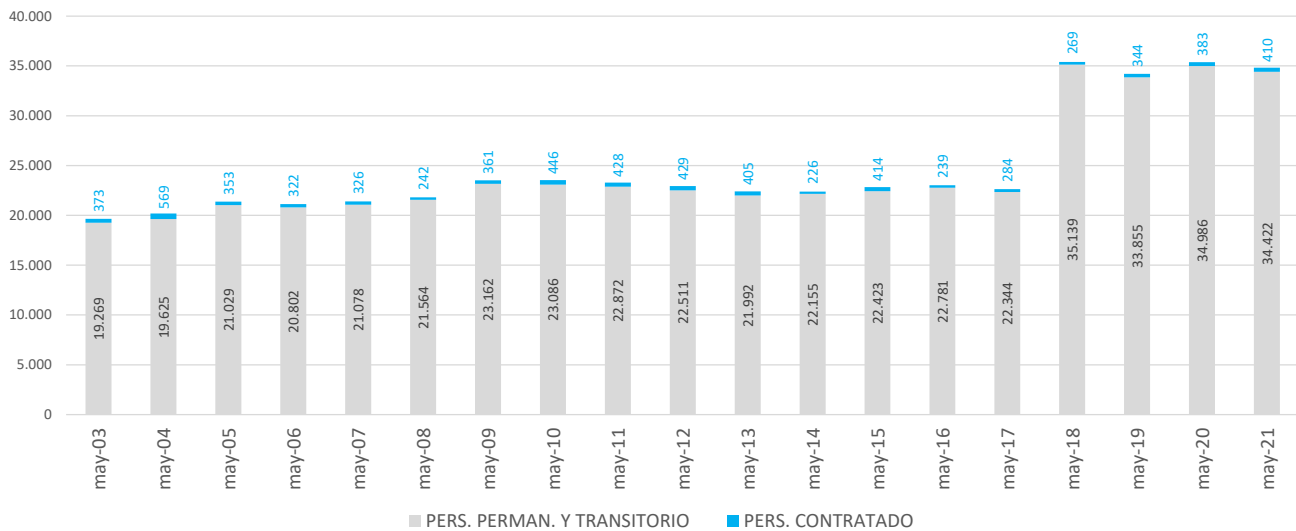

CUADRO 15. EMPRESAS Y SOCIEDADES DEL ESTADO: OCUPACIÓN POR INSTITUCIÓN Y MODALIDAD DE EMPLEO MAYO 2021

EMPRESAS Y SOCIEDADES DEL ESTADO	OCUPACIÓN		
	TOTAL	PERMANENTE Y TRANSITORIA	CONTRATADOS
TOTAL	58.102	54.693	3.409
Sociedades del Estado	32.656	31.564	1.092
Radio y Televisión Argentina S.E.	2.212	2.212	0
TELAM S.E.	716	716	0
Administración General de Puertos S.E. - AGP S.E.	523	523	0
Administración de Infraestructuras Ferroviarias S.E. - ADIF S.E.	679	646	33
Operadora Ferroviaria S.E. - SOFSE	23.421	23.421	0
Casa de Moneda S.E.	1.250	1.250	0
Educ.ar S.E.	314	314	0
Empresa Argentina de Navegación Aérea S.E.	2.390	2.390	0
Fabricaciones Militares S.E.	1.151	92	1.059
Empresas Interestadales y del Estado	432	432	0
Yacimientos Mineros Agua de Dionisio - YMAD	432	432	0
Sociedades Anónimas	25.014	22.697	2.317
Correo Oficial de la República Argentina S.A	18.072	18.072	0
Talleres Navales Dársena Norte S.A.C.I. y N. - TANDANOR	412	412	0
Fábrica Argentina de Aviones "Brig. San Martín" S.A. - FADEA	861	861	0
INTERCARGO S.A.	1.651	1.651	0
DIOXITEK S.A.	177	177	0
Vehículo Espacial de Nueva Generación S.A. - VENG	418	418	0
Nucleoeléctrica Argentina S.A. - NASA	2.854	537	2.317
Integración Energética Argentina S.A. - IEASA	304	304	0
Servicio de Radio y Televisión de la Universidad Nacional de Córdoba S.A.	228	228	0
Radio Universidad Nacional del Litoral S.A.	37	37	0

EVOLUCIÓN DE LA OCUPACIÓN POR MODALIDAD DE EMPLEO

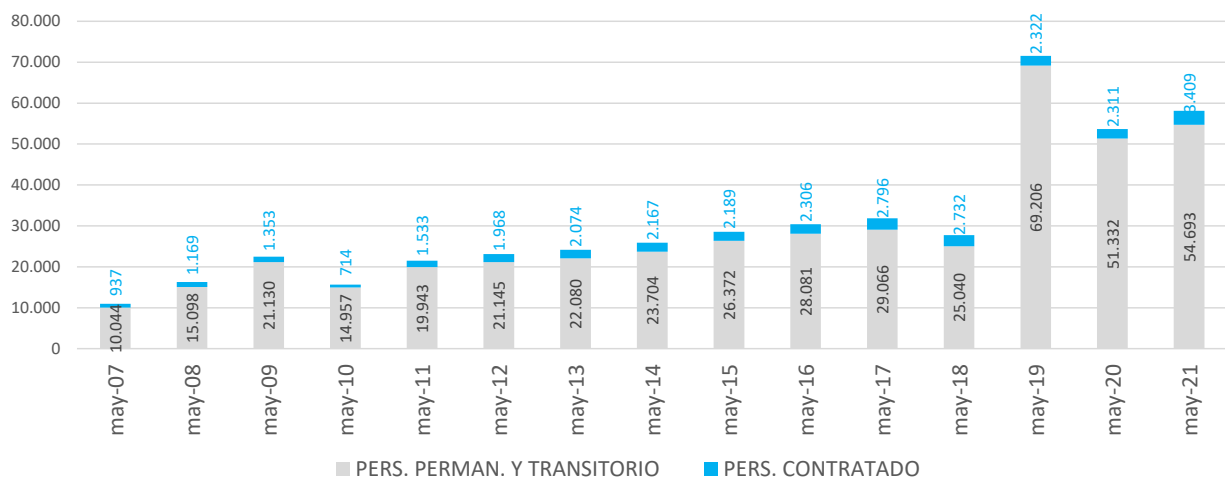

Notas Metodológicas

MAYO 2021

- Fuente de información: plataforma mínima de información salarial presupuestaria del Sistema Integrado de Recursos Humanos (SIRHU). Normativa: Decreto N° 645/95, Ley N° 11.672 - Complementaria Permanente de Presupuesto (Artículo 85°) y Resolución Conjunta N°26/19.
- Cargo financiado: comprende aquellos cargos previstos en las estructuras organizativas vigentes y/o financiados en la Ley de Presupuesto (DA N° 4/21, DA N° 281/21, DA N° 449/21 y DA N° 460/21)
- Cargo ocupado: se refiere a la ocupación permanente o transitoria de los cargos previstos en las estructuras organizativas vigentes y/o financiados en la Ley de Presupuesto, con retribución mensual, normal, habitual, regular y permanente de acuerdo con el nivel salarial establecido en el régimen escalafonario correspondiente.
 - No incluye 690 licencias sin goce de haberes; 311 licencias corresponden al Poder Ejecutivo Nacional (PEN).
 - Planta permanente y transitoria: personal que ingresó por los mecanismos de selección establecidos, a cargos pertenecientes al régimen de carrera cuya financiación se encuentra prevista para cada jurisdicción u organismo descentralizado en la Ley de Presupuesto. Incluye al personal incorporado en las plantas transitorias con designación a término.
 - Personal contratado: personal alcanzado por el Artículo 9° de la Ley N°25.164 - Marco de Regulación del Empleo Nacional y su Decreto de reglamentación N°1421/02 (el régimen de contrataciones de personal por tiempo determinado comprenderá exclusivamente la prestación de servicios de carácter transitorio o estacionales, no incluidos en las funciones propias del régimen de carrera, y que no puedan ser cubiertos por personal de planta permanente) y otras modalidades de contratación. Desde enero 2018, no se incluye en esta clasificación los contratos de prestación de servicios profesionales autónomos que sean necesarios para el desarrollo de tareas, estudios, proyectos o programas especiales establecidos en el Decreto N°1109/17; en este caso, la registración por objeto del gasto se modificó del inciso/partida principal/partida parcial 187 (contratos especiales) a la 341 (estudios, investigaciones y proyectos de factibilidad).
- Tramos salariales (*): se establecen 19 tramos con amplitud de \$10.000 hasta salarios (normales, habituales, regulares y permanentes) de \$204.408 desde donde se agrupan el resto de los ingresos. El primer tramo 'hasta \$34.408' incluye casos con salarios al 50%, residentes médicos, personal docente, docentes civiles de las FF.AA., entre otros; el inicio del intervalo tiene como referencia el SMVM.
- Apertura institucional por jurisdicción, carácter institucional y servicio administrativo financiero (SAF): Decreto N° 7/19 y Decreto N° 50/19.
- Período de referencia trimestral: 1° trimestre (Enero), 2° trimestre (Abril), 3° trimestre (Julio), 4° trimestre (Octubre).

- Universo: las Jurisdicciones y Entidades comprendidas en los incisos a), b) y c) del Artículo 8° de la Ley N° 24.156 - de Administración Financiera y de los Sistemas de Control del Sector Público Nacional.

Administración Pública Nacional (APN):

- No remiten información el Poder Legislativo Nacional y la Defensoría General de la Nación.

- El "Poder Judicial de la Nación" se compone por las siguientes instituciones: la Corte Suprema de Justicia de la Nación, el Consejo de la Magistratura y la Procuración General de la Nación. Cabe señalar que la Procuración General de la Nación forma parte de la jurisdicción n° 10 - Ministerio Público.

- Presidencia de la Nación no incluye Personal de Inteligencia.

Otros Entes del Sector Público Nacional no Financiero (SPNPF):

- A partir del II trimestre de 2018 se incluye el Instituto Nacional de Servicios para Jubilados y Pensionados.

- A partir del I trimestre de 2020 (mes de marzo) se incluye la Comisión Nacional Antidopaje.

Empresas y Sociedades del Estado:

- La Radio y Televisión Argentina (ex Sistema Nacional de Medios Públicos) incluye al Servicio Oficial de Radiodifusión (Decreto N° 1526/2009).

- A partir de febrero de 2021 Fabricaciones Militares S.E. comienza a informar la plataforma mínima de información salarial presupuestaria del SIRHU. Por su parte, el Correo Oficial de la República Argentina S.A inició la remisión de datos desde el mes de abril de 2019.

- No suministran información las siguientes empresas y sociedades (cantidad de cargos):

* Cargos del Presupuesto 2021 o Preliminar 2021:

Belgrano Cargas y Logística S.A. (4.617), Desarrollo del Capital Humano Ferroviario S.A. (1.892), Construcción de Vivienda para la Armada Empresa del Estado (57), Contenidos Públicos S.E. (160 cargos), Innovaciones Tecnológicas Agropecuarias S.A. (43), Aerolíneas Argentinas SA / Austral Líneas Aéreas (11.592 cargos), Agua y Saneamientos Argentinos S.A. - AYSA (7.962 cargos), Yacimientos Carboníferos de Río Turbio (2.066 cargos), Corredores Viales S.A (1.272 cargos), AR-SAT (742 cargos).

- Agrupamientos escalafonarios homogéneos

Organismos reguladores:

Incluye personal de: Ente Nacional Regulador de la Electricidad, Ente Nacional Regulador del Gas, Autoridad Regulatoria Nuclear, Comisión Nacional de Regulación del Transporte, Superintendencia de Riesgos del Trabajo, Ente Nacional de Comunicaciones, Organismo Regulador de Seguridad de Presas, y Organismo Regulador del Sistema Nacional de Aeropuertos.

Contratados:

El personal alcanzado por el Artículo 9° de la Ley N°25.164 - Marco de Regulación del Empleo Nacional y su Decreto de reglamentación N°1421/02, y otras modalidades.

Ley N° 14.250:

Alcanza al Personal Convencionado (Ley 14250 CCT) de las Jurisdicciones y Entidades en el ámbito del Poder Ejecutivo Nacional. Incluye personal de: Talleres Gráficos, Administración Federal de Ingresos Públicos, Dirección Nacional de Vialidad, Ente Nacional de Obras Hídricas de Saneamiento, ANSES y Servicios de Transportes Navales.

Organismos de ciencia y tecnología:

Incluye personal de los escalafones científicos y técnicos dentro de los organismos tales como: Comisión Nacional de Energía Atómica, CONICET, INTA, INTI, SENASA, entre otros. Comprendidos dentro del CCT Decreto N° 214/2006.

Notas Metodológicas

MAYO 2021

SINEP - Decreto N° 2098/08:

El Sistema Nacional de Empleo Público (SINEP) revisa, adecua y modifica el Sistema Nacional de la Profesión Administrativa (SINAPA) a partir del Decreto N° 2098/08 con vigencia desde el 1° de Diciembre de 2008. En cuanto a los "asesores", artículo 10 del Decreto N° 1421/02 inciso c): "al personal perteneciente al régimen de estabilidad que pase a revistar como "de gabinete" le alcanza la garantía prevista en el artículo 17 de la ley que se reglamenta por el presente referida a las designaciones en cargos sin estabilidad. Finalizado el período en que este personal se encontrara afectado al gabinete respectivo, retornará sin más trámite a su cargo de revista."

Militar y de Seguridad:

A partir de ENERO 2017 cerca de 18.000 agentes de seguridad y defensa de la POLICIA FEDERAL son transferidos a la Ciudad Autónoma de Buenos Aires.

Civil de las Fuerzas Armadas:

Personal alcanzado por el Convenio Colectivo Sectorial homologado por el Decreto N° 2539/15 y Personal Civil de la Policía de Seguridad Aeroportuaria.

Resto de escalafones:

Incluye personal de: Agencia Nacional de Administración de Bienes del Estado, Orquestas, Coros y Ballet, Guardaparques, Residencias Médicas, Autoridades Superiores del Poder Ejecutivo, Funcionarios Fuera de Nivel, Administradores Gubernamentales, Servicio Exterior, Sindicatura General de la Nación, Hospital Nacional Dr. Alejandro Posadas, Civiles de la Policía de Seguridad Aeroportuaria, entre otros.

■ Régimen jurídico:

Ley N° 24.185 - Decreto N°214/06: Convenio Colectivo de Trabajo General de la APN

La Ley N° 24.185 establece las disposiciones por las que se regirán las negociaciones colectivas que se celebren entre la Administración Pública Nacional y sus empleados. Por su parte, el Decreto N° 214/06 regula las relaciones laborales del personal alcanzado de la Administración Pública Nacional. Incluye: Comisión Nacional de Actividades Espaciales, Consejo Nacional de Investigaciones Científicas y Técnicas, Cuerpo de Guardaparques Nacionales, Cuerpo de Administradores Gubernamentales, Embarcados de la Dirección Nacional de Construcciones Portuarias y Vías Navegables, Instituto Nacional de Tecnología Agropecuaria, Instituto Nacional de Tecnología Industrial, Orquestas, Coros y Ballet, Profesional de los Establecimientos Hospitalarios y Asistenciales e Institutos de Investigación y Producción dependientes de la Subsecretaría de Políticas de Salud y Ambiente, Sindicatura General de la Nación, Sistema Nacional de Empleo Público (SINEP), Civiles y Docentes Civiles de las Fuerzas Armadas, Investigación y Desarrollo de las Fuerzas Armadas, Comisión Nacional de Valores, Instituto Nacional de la Propiedad Industrial, Comisión Nacional de Regulación del Transporte, Comisión Nacional de Energía Atómica, Autoridad Regulatoria Nuclear, Ente Nacional de Comunicaciones, Ente Nacional Regulador de la Electricidad, Ente Nacional Regulador del Gas, Personal Civil de la Policía de Seguridad Aeroportuaria, Organismo Regulador del Sistema Nacional de Aeropuertos, Superintendencia de Riesgos del Trabajo, Instituto Nacional del Cine y Audiovisuales, Servicio Nacional de Sanidad y Calidad Agroalimentaria, Comisión Nacional de Comercio Exterior, Agencia Nacional de Administración de Bienes del Estado, Hospital Nacional Dr. Alejandro Posadas, entre otros.

Ley N° 14.250 - Convenciones Colectivas de Trabajo

Incluye Personal Superior, Gerencial y Convencionado de ANSES, Dirección General Impositiva, Dirección General de Aduanas, Ente Nacional de Obras Hídricas de Saneamiento, Servicio de Transportes Navales, Dirección Nacional de Vialidad, y Talleres Gráficos. A partir del II trimestre de 2018 se incluye el Instituto Nacional de Servicios para Jubilados y Pensionados en el total de Otros Entes del Sector Público Nacional No Financiero.

Ley N° 19.101 - Personal Militar de las Fuerzas Armadas

Personal militar en actividad, incluye: el personal en situación de retiro (artículo 62), capellanes, aspirantes y cadetes.

Leyes N° 18.398, 19.349, 20.416, 21.965 y otras - Personal de Seguridad

Incluye personal convocado de la Policía Federal y personal de la Policía de Seguridad Aeroportuaria. A partir de ENERO 2017 cerca de 18.000 agentes de seguridad y defensa de la POLICIA FEDERAL son transferidos a la Ciudad Autónoma de Buenos Aires.

Leyes N° 20.957, 23.797 Y 24.489 - Personal del Servicio Exterior

Incluye personal del servicio exterior en el exterior (527 agentes), y personal del servicio exterior en el país (544 agentes).

Ley N° 22.127 - Sistema Nacional de Residencias Médicas

El Sistema de Residencias de la Salud alcanza a 3.095 agentes bajo un régimen de actividad a tiempo completo y con dedicación exclusiva.

Otros marcos legales del personal contratado

Incluye personal contratado del ex-OCCOVI y del INCAA. Desde enero 2018, los contratos bajo el Decreto N°1109/17 pasaron de la partida 187 (contratos especiales) a la 341 (estudios, investigaciones y proyectos de factibilidad).

Otros regimenes

Incluye Autoridades Superiores del Poder Ejecutivo Nacional (Decreto N° 898/94), Funcionarios Fuera de Nivel, Personal Docente, Temporarios de las Fuerzas Armadas, Personal de la Administración Nacional de Aviación Civil, del INPROTUR y Personal No Docente de Universidades Nacionales.