



Ministerio de Economía  
**Argentina**

# INFORME MENSUAL DE OCUPACIÓN

PODER EJECUTIVO NACIONAL, PODER JUDICIAL DE LA NACIÓN,  
OTROS ENTES DEL SECTOR PÚBLICO NACIONAL NO FINANCIERO Y  
EMPRESAS Y SOCIEDADES DEL ESTADO

Sistema Integrado de Recursos Humanos (SIRHU)

**Secretaría de Hacienda**

Subsecretaría de Presupuesto  
Oficina Nacional de Presupuesto  
Dirección de Presupuesto y Evaluación de Gastos en Personal

**SEPTIEMBRE 2023**

## Índice

SEPTIEMBRE 2023

- CUADRO 1. OCUPACIÓN PODER EJECUTIVO NACIONAL, PODER JUDICIAL DE LA NACIÓN, OTROS ENTES DEL SECTOR PÚBLICO NACIONAL NO FINANCIERO Y EMPRESAS Y SOCIEDADES DEL ESTADO
- CUADRO 2. EVOLUCIÓN PERSONAL OCUPADO PODER EJECUTIVO NACIONAL, PODER JUDICIAL DE LA NACIÓN, OTROS ENTES DEL SECTOR PÚBLICO NACIONAL NO FINANCIERO Y EMPRESAS Y SOCIEDADES DEL ESTADO, POR MODALIDAD DE EMPLEO
- GRÁFICO 1. EVOLUCIÓN DE LA OCUPACIÓN EN EL PODER EJECUTIVO NACIONAL
- CUADRO 3. PODER JUDICIAL DE LA NACIÓN Y PODER EJECUTIVO NACIONAL: CARGOS FINANCIADOS Y OCUPACIÓN POR MODALIDAD DE EMPLEO Y JURISDICCION
- CUADRO 4. PODER JUDICIAL DE LA NACIÓN Y PODER EJECUTIVO NACIONAL: CARGOS FINANCIADOS Y OCUPACIÓN POR MODALIDAD DE EMPLEO Y CARÁCTER INSTITUCIONAL
- CUADRO 5. PODER JUDICIAL DE LA NACIÓN Y PODER EJECUTIVO NACIONAL: CARGOS FINANCIADOS Y OCUPACIÓN POR MODALIDAD DE EMPLEO, JURISDICCION, CARÁCTER INSTITUCIONAL Y SAF
- CUADRO 6. PODER JUDICIAL DE LA NACIÓN Y PODER EJECUTIVO NACIONAL: CARGOS FINANCIADOS Y OCUPACIÓN POR MODALIDAD DE EMPLEO, JURISDICCION Y ESCALAFÓN
- CUADRO 7. PODER JUDICIAL DE LA NACIÓN Y PODER EJECUTIVO NACIONAL: CARGOS FINANCIADOS Y OCUPACIÓN POR MODALIDAD DE EMPLEO, JURISDICCION Y GÉNERO
- CUADRO 8. PODER JUDICIAL DE LA NACIÓN, PODER EJECUTIVO NACIONAL Y OTROS ENTES DEL SECTOR PÚBLICO NO FINANCIERO, Y SINEP (DECRETO N°2098/08): DISTRIBUCIÓN DE LA OCUPACIÓN POR GRUPOS
- CUADRO 9. PODER EJECUTIVO NACIONAL Y OTROS ENTES DEL SECTOR PÚBLICO NO FINANCIERO: OCUPACIÓN POR AGRUPAMIENTOS ESCALAFONARIOS DE NATURALEZA HOMOGÉNEA Y MODALIDAD DE EMPLEO
- CUADRO 10. SINEP - DECRETO N° 2098/08: OCUPACIÓN POR NIVEL Y GRADO, Y MODALIDAD DE EMPLEO (NO INCLUYE PERSONAL EN EL EXTERIOR)
- CUADRO 11. PODER EJECUTIVO NACIONAL Y OTROS ENTES DEL SECTOR PÚBLICO NO FINANCIERO: OCUPACIÓN POR RÉGIMEN JURÍDICO Y MODALIDAD DE EMPLEO
- CUADRO 12. PODER EJECUTIVO NACIONAL, PODER JUDICIAL DE LA NACIÓN Y OTROS ENTES DEL SECTOR PÚBLICO NO FINANCIERO: OCUPACIÓN POR ESCALAFÓN Y MODALIDAD DE EMPLEO
- CUADRO 13. PODER EJECUTIVO NACIONAL Y OTROS ENTES DEL SECTOR PÚBLICO NO FINANCIERO: OCUPACIÓN POR TRAMOS SALARIALES
- CUADRO 14. OTROS ENTES DEL SECTOR PÚBLICO NACIONAL NO FINANCIERO: OCUPACIÓN POR INSTITUCIÓN Y MODALIDAD DE EMPLEO
- CUADRO 15. EMPRESAS Y SOCIEDADES DEL ESTADO: OCUPACIÓN POR INSTITUCIÓN Y MODALIDAD DE EMPLEO
- NOTAS METODOLÓGICAS

**CUADRO 1. OCUPACIÓN PODER EJECUTIVO NACIONAL, PODER JUDICIAL DE LA NACIÓN, OTROS ENTES DEL SECTOR PUBLICO NACIONAL NO FINANCIERO Y EMPRESAS Y SOCIEDADES DEL ESTADO**  
SEPTIEMBRE 2023

<b>PODER EJECUTIVO NACIONAL, PODER JUDICIAL DE LA NACIÓN, OTROS ENTES DEL SECTOR PUBLICO NACIONAL NO FINANCIERO Y EMPRESAS Y SOCIEDADES DEL ESTADO</b>	<b>489.576</b>
<b>TOTAL PODER EJECUTIVO NACIONAL</b>	<b>363.330</b>
<b>PERSONAL PERMANENTE Y TRANSITORIO</b>	<b>293.089</b>
Administración central	237.641
Organismos descentralizados	42.482
Instituciones de seguridad social	12.966
<b>PERSONAL CONTRATADO</b>	<b>70.241</b>
Administración central	31.571
Organismos descentralizados	37.112
Instituciones de seguridad social	1.558
<b>PERSONAL DEL PODER JUDICIAL DE LA NACIÓN</b>	<b>31.567</b>
Personal permanente y transitorio	31.567
<b>PERSONAL DE OTROS ENTES DEL SECTOR PUBLICO NACIONAL NO FINANCIERO</b>	<b>35.554</b>
Personal permanente y transitorio	34.895
Personal contratado	659
<b>PERSONAL DE EMPRESAS Y SOCIEDADES DEL ESTADO</b>	<b>59.125</b>
Personal permanente y transitorio	57.576
Personal contratado	1.549

**CUADRO 2. EVOLUCIÓN PERSONAL OCUPADO PODER EJECUTIVO NACIONAL, PODER JUDICIAL DE LA NACIÓN, OTROS ENTES DEL SECTOR PUBLICO NACIONAL NO FINANCIERO Y EMPRESAS Y SOCIEDADES DEL ESTADO, POR MODALIDAD DE EMPLEO**  
I TRIMESTRE 2004 - III TRIMESTRE 2023

TRIMESTRES	PODER EJECUTIVO NACIONAL			OTROS ENTES DEL SECTOR PUBLICO NO FINANCIERO			SUBTOTAL	PODER JUDICIAL DE LA NACIÓN	EMPRESAS Y SOCIEDADES DEL ESTADO			TOTAL GENERAL
	PERS. PERMAN. Y TRANSITORIO	PERSONAL CONTRATADO	TOTAL	PERS. PERMAN. Y TRANSITORIO	PERSONAL CONTRATADO	TOTAL		PERS. PERMAN. Y TRANSITORIO	PERS. PERMAN. Y TRANSITORIO	PERSONAL CONTRATADO	TOTAL	
1º TRIM 2004	225.637	17.542	<b>243.179</b>	19.515	591	<b>20.106</b>	<b>263.285</b>					
2º TRIM 2004	225.948	18.128	<b>244.076</b>	19.476	728	<b>20.204</b>	<b>264.280</b>					
3º TRIM 2004	229.006	18.339	<b>247.345</b>	19.625	561	<b>20.186</b>	<b>267.531</b>					
4º TRIM 2004	229.767	18.278	<b>248.045</b>	20.224	622	<b>20.846</b>	<b>268.891</b>					
1º TRIM 2005	230.198	18.734	<b>248.932</b>	20.852	417	<b>21.269</b>	<b>270.201</b>	<b>19.706</b>				
2º TRIM 2005	231.737	20.138	<b>251.875</b>	20.976	425	<b>21.401</b>	<b>273.276</b>	<b>19.856</b>				
3º TRIM 2005	237.395	21.230	<b>258.625</b>	21.071	364	<b>21.435</b>	<b>280.060</b>	<b>20.052</b>				
4º TRIM 2005	238.200	22.082	<b>260.282</b>	21.143	409	<b>21.552</b>	<b>281.834</b>	<b>20.183</b>				
1º TRIM 2006	236.393	22.882	<b>259.275</b>	20.830	259	<b>21.089</b>	<b>280.364</b>	<b>20.215</b>	8.741	776	<b>9.517</b>	<b>310.096</b>
2º TRIM 2006	238.652	23.676	<b>262.328</b>	20.820	285	<b>21.105</b>	<b>283.433</b>	<b>20.325</b>	8.718	810	<b>9.528</b>	<b>313.286</b>
3º TRIM 2006	241.158	24.898	<b>266.056</b>	20.842	265	<b>21.107</b>	<b>287.163</b>	<b>20.655</b>	8.663	903	<b>9.566</b>	<b>317.384</b>
4º TRIM 2006	239.505	26.441	<b>265.946</b>	20.793	301	<b>21.094</b>	<b>287.040</b>	<b>20.756</b>	8.762	887	<b>9.649</b>	<b>317.445</b>
1º TRIM 2007	239.457	28.083	<b>267.540</b>	20.912	271	<b>21.183</b>	<b>288.723</b>	<b>20.986</b>	9.733	921	<b>10.654</b>	<b>320.363</b>
2º TRIM 2007	241.041	29.555	<b>270.596</b>	21.060	283	<b>21.343</b>	<b>291.939</b>	<b>21.236</b>	10.018	838	<b>10.856</b>	<b>324.031</b>
3º TRIM 2007	240.177	30.524	<b>270.701</b>	21.221	266	<b>21.487</b>	<b>292.188</b>	<b>21.588</b>	9.892	937	<b>10.829</b>	<b>324.605</b>
4º TRIM 2007	247.299	31.770	<b>279.069</b>	21.340	273	<b>21.613</b>	<b>300.682</b>	<b>22.840</b>	10.321	1.037	<b>11.358</b>	<b>334.880</b>
1º TRIM 2008	247.432	33.758	<b>281.190</b>	21.453	195	<b>21.648</b>	<b>302.838</b>	<b>22.131</b>	14.648	1.113	<b>15.761</b>	<b>340.730</b>
2º TRIM 2008	249.185	34.746	<b>283.931</b>	21.564	251	<b>21.815</b>	<b>305.746</b>	<b>23.044</b>	14.898	1.356	<b>16.254</b>	<b>345.044</b>
3º TRIM 2008	251.759	35.625	<b>287.384</b>	21.746	200	<b>21.946</b>	<b>309.330</b>	<b>22.226</b>	19.991	1.342	<b>21.333</b>	<b>352.889</b>
4º TRIM 2008	251.148	35.922	<b>287.070</b>	21.791	265	<b>22.056</b>	<b>309.126</b>	<b>22.439</b>	20.085	1.361	<b>21.446</b>	<b>353.011</b>
1º TRIM 2009	252.177	37.414	<b>289.591</b>	21.133	277	<b>21.410</b>	<b>311.001</b>	<b>22.317</b>	20.628	1.394	<b>22.022</b>	<b>355.340</b>
2º TRIM 2009	257.919	36.091	<b>294.010</b>	23.171	345	<b>23.516</b>	<b>317.526</b>	<b>22.477</b>	20.984	1.345	<b>22.329</b>	<b>362.332</b>
3º TRIM 2009	263.647	38.018	<b>301.665</b>	23.175	399	<b>23.574</b>	<b>325.239</b>	<b>22.512</b>	20.807	1.446	<b>22.253</b>	<b>370.004</b>
4º TRIM 2009	263.759	39.737	<b>303.496</b>	23.136	476	<b>23.612</b>	<b>327.108</b>	<b>22.898</b>	20.818	1.283	<b>22.101</b>	<b>372.107</b>
1º TRIM 2010	266.240	39.353	<b>305.593</b>	23.128	340	<b>23.468</b>	<b>329.061</b>	<b>22.934</b>	14.819	1.428	<b>16.247</b>	<b>368.242</b>
2º TRIM 2010	267.676	40.960	<b>308.636</b>	23.099	418	<b>23.517</b>	<b>332.153</b>	<b>23.024</b>	14.973	1.452	<b>16.425</b>	<b>371.602</b>
3º TRIM 2010	267.532	42.442	<b>309.974</b>	23.036	447	<b>23.483</b>	<b>333.457</b>	<b>23.628</b>	15.449	1.144	<b>16.593</b>	<b>373.678</b>
4º TRIM 2010	266.862	43.973	<b>310.835</b>	22.995	456	<b>23.451</b>	<b>334.286</b>	<b>23.691</b>	15.577	1.281	<b>16.858</b>	<b>374.835</b>
1º TRIM 2011	269.432	45.489	<b>314.921</b>	22.940	439	<b>23.379</b>	<b>338.300</b>	<b>23.647</b>	16.801	1.256	<b>18.057</b>	<b>380.004</b>
2º TRIM 2011	269.527	47.294	<b>316.821</b>	22.884	372	<b>23.256</b>	<b>340.077</b>	<b>23.773</b>	19.918	1.493	<b>21.411</b>	<b>385.261</b>
3º TRIM 2011	272.891	49.024	<b>321.915</b>	22.783	424	<b>23.207</b>	<b>345.122</b>	<b>24.011</b>	19.878	1.491	<b>21.369</b>	<b>390.502</b>
4º TRIM 2011	273.057	50.765	<b>323.822</b>	22.746	450	<b>23.196</b>	<b>347.018</b>	<b>24.009</b>	20.425	1.558	<b>21.983</b>	<b>393.010</b>
1º TRIM 2012	275.899	49.113	<b>325.012</b>	22.663	417	<b>23.080</b>	<b>348.092</b>	<b>24.082</b>	20.862	1.916	<b>22.778</b>	<b>394.952</b>
2º TRIM 2012	277.416	49.847	<b>327.263</b>	22.534	420	<b>22.954</b>	<b>350.217</b>	<b>24.061</b>	20.538	2.032	<b>22.570</b>	<b>396.848</b>
3º TRIM 2012	277.193	51.396	<b>328.589</b>	22.435	396	<b>22.831</b>	<b>351.420</b>	<b>24.172</b>	21.460	2.018	<b>23.478</b>	<b>399.070</b>
4º TRIM 2012	279.435	53.342	<b>332.777</b>	22.283	398	<b>22.681</b>	<b>355.458</b>	<b>24.273</b>	21.998	1.882	<b>23.880</b>	<b>403.611</b>
1º TRIM 2013	282.020	55.238	<b>337.258</b>	22.141	391	<b>22.532</b>	<b>359.790</b>	<b>24.233</b>	21.885	2.001	<b>23.886</b>	<b>407.909</b>
2º TRIM 2013	285.158	56.531	<b>341.689</b>	22.026	396	<b>22.422</b>	<b>364.111</b>	<b>24.324</b>	22.036	2.042	<b>24.078</b>	<b>412.513</b>
3º TRIM 2013	284.274	58.693	<b>342.967</b>	22.070	450	<b>22.520</b>	<b>365.487</b>	<b>24.483</b>	22.272	2.211	<b>24.483</b>	<b>414.453</b>
4º TRIM 2013	287.498	61.166	<b>348.664</b>	22.280	215	<b>22.495</b>	<b>371.159</b>	<b>24.666</b>	22.745	2.234	<b>24.979</b>	<b>420.804</b>
1º TRIM 2014	287.703	63.077	<b>350.780</b>	22.184	169	<b>22.353</b>	<b>373.133</b>	<b>24.664</b>	23.194	2.093	<b>25.287</b>	<b>423.084</b>
2º TRIM 2014	290.636	64.221	<b>354.857</b>	22.028	200	<b>22.228</b>	<b>377.085</b>	<b>24.825</b>	23.618	2.152	<b>25.770</b>	<b>427.680</b>
3º TRIM 2014	292.990	65.501	<b>358.491</b>	22.072	231	<b>22.303</b>	<b>380.794</b>	<b>25.045</b>	23.980	2.171	<b>26.151</b>	<b>431.990</b>
4º TRIM 2014	294.263	67.658	<b>361.921</b>	22.214	484	<b>22.698</b>	<b>384.619</b>	<b>25.070</b>	24.378	2.048	<b>26.426</b>	<b>436.115</b>

**CUADRO 2. EVOLUCIÓN PERSONAL OCUPADO PODER EJECUTIVO NACIONAL, PODER JUDICIAL DE LA NACIÓN, OTROS ENTES DEL SECTOR PUBLICO NACIONAL NO FINANCIERO Y EMPRESAS Y SOCIEDADES DEL ESTADO, POR MODALIDAD DE EMPLEO**  
I TRIMESTRE 2004 - III TRIMESTRE 2023

TRIMESTRES	PODER EJECUTIVO NACIONAL			OTROS ENTES DEL SECTOR PUBLICO NO FINANCIERO			SUBTOTAL	PODER JUDICIAL DE LA NACIÓN	EMPRESAS Y SOCIEDADES DEL ESTADO			TOTAL GENERAL
	PERS. PERMAN. Y TRANSITORIO	PERSONAL CONTRATADO	TOTAL	PERS. PERMAN. Y TRANSITORIO	PERSONAL CONTRATADO	TOTAL		PERS. PERMAN. Y TRANSITORIO	PERS. PERMAN. Y TRANSITORIO	PERSONAL CONTRATADO	TOTAL	
1º TRIM 2015	297.365	69.000	<b>366.365</b>	22.260	389	<b>22.649</b>	<b>389.014</b>	<b>25.053</b>	25.851	2.138	<b>27.989</b>	<b>442.056</b>
2º TRIM 2015	299.847	70.791	<b>370.638</b>	22.403	380	<b>22.783</b>	<b>393.421</b>	<b>25.224</b>	26.335	2.153	<b>28.488</b>	<b>447.133</b>
3º TRIM 2015	304.975	70.159	<b>375.134</b>	22.429	409	<b>22.838</b>	<b>397.972</b>	<b>25.466</b>	26.918	2.206	<b>29.124</b>	<b>452.562</b>
4º TRIM 2015	309.390	72.034	<b>381.424</b>	22.406	420	<b>22.826</b>	<b>404.250</b>	<b>25.578</b>	27.882	2.194	<b>30.076</b>	<b>459.904</b>
1º TRIM 2016	311.266	73.094	<b>384.360</b>	22.983	248	<b>23.231</b>	<b>407.591</b>	<b>25.734</b>	27.950	2.331	<b>30.281</b>	<b>463.606</b>
2º TRIM 2016	312.755	70.536	<b>383.291</b>	22.809	248	<b>23.057</b>	<b>406.348</b>	<b>25.949</b>	28.172	2.301	<b>30.473</b>	<b>462.770</b>
3º TRIM 2016	310.825	70.317	<b>381.142</b>	22.645	242	<b>22.887</b>	<b>404.029</b>	<b>26.182</b>	27.502	2.288	<b>29.790</b>	<b>460.001</b>
4º TRIM 2016	307.429	71.707	<b>379.136</b>	22.574	305	<b>22.879</b>	<b>402.015</b>	<b>26.338</b>	27.564	2.295	<b>29.859</b>	<b>458.212</b>
1º TRIM 2017	288.761	71.709	<b>360.470</b>	22.625	326	<b>22.951</b>	<b>383.421</b>	<b>26.353</b>	28.926	2.284	<b>31.210</b>	<b>440.984</b>
2º TRIM 2017	291.023	72.260	<b>363.283</b>	22.377	295	<b>22.672</b>	<b>385.955</b>	<b>26.580</b>	29.173	2.798	<b>31.971</b>	<b>444.506</b>
3º TRIM 2017	288.138	71.797	<b>359.935</b>	22.221	289	<b>22.510</b>	<b>382.445</b>	<b>26.744</b>	28.756	2.632	<b>31.388</b>	<b>440.577</b>
4º TRIM 2017	287.154	70.723	<b>357.877</b>	22.086	313	<b>22.399</b>	<b>380.276</b>	<b>26.905</b>	28.575	2.738	<b>31.313</b>	<b>438.494</b>
1º TRIM 2018	288.316	68.186	<b>356.502</b>	21.858	315	<b>22.173</b>	<b>378.675</b>	<b>26.849</b>	26.794	2.737	<b>29.531</b>	<b>435.055</b>
2º TRIM 2018	288.725	66.325	<b>355.050</b>	35.288	273	<b>35.561</b>	<b>390.611</b>	<b>26.933</b>	26.359	2.736	<b>29.095</b>	<b>446.639</b>
3º TRIM 2018	285.425	65.629	<b>351.054</b>	34.828	303	<b>35.131</b>	<b>386.185</b>	<b>26.980</b>	35.032	2.728	<b>37.760</b>	<b>450.925</b>
4º TRIM 2018	284.750	63.750	<b>348.500</b>	34.399	339	<b>34.738</b>	<b>383.238</b>	<b>26.958</b>	35.337	2.728	<b>38.065</b>	<b>448.261</b>
1º TRIM 2019	283.076	61.609	<b>344.685</b>	34.378	307	<b>34.685</b>	<b>379.370</b>	<b>26.901</b>	35.946	2.348	<b>38.294</b>	<b>444.565</b>
2º TRIM 2019	285.717	60.948	<b>346.665</b>	33.961	328	<b>34.289</b>	<b>380.954</b>	<b>26.972</b>	52.190	2.305	<b>54.495</b>	<b>462.421</b>
3º TRIM 2019	282.614	60.598	<b>343.212</b>	33.818	510	<b>34.328</b>	<b>377.540</b>	<b>27.107</b>	61.909	2.304	<b>64.213</b>	<b>468.860</b>
4º TRIM 2019	283.277	60.195	<b>343.472</b>	34.602	289	<b>34.891</b>	<b>378.363</b>	<b>27.194</b>	58.305	2.302	<b>60.607</b>	<b>466.164</b>
1º TRIM 2020	280.666	59.537	<b>340.203</b>	34.986	339	<b>35.325</b>	<b>375.528</b>	<b>26.703</b>	50.272	2.302	<b>52.574</b>	<b>454.805</b>
2º TRIM 2020	283.583	59.623	<b>343.206</b>	34.934	368	<b>35.302</b>	<b>378.508</b>	<b>26.385</b>	50.879	2.319	<b>53.198</b>	<b>458.091</b>
3º TRIM 2020	282.494	60.548	<b>343.042</b>	34.998	379	<b>35.377</b>	<b>378.419</b>	<b>26.225</b>	51.602	2.320	<b>53.922</b>	<b>458.566</b>
4º TRIM 2020	282.113	61.804	<b>343.917</b>	34.753	400	<b>35.153</b>	<b>379.070</b>	<b>26.088</b>	52.026	2.328	<b>54.354</b>	<b>459.512</b>
1º TRIM 2021	282.700	64.358	<b>347.058</b>	34.677	379	<b>35.056</b>	<b>382.114</b>	<b>26.195</b>	52.374	2.311	<b>54.685</b>	<b>462.994</b>
2º TRIM 2021	281.772	65.480	<b>347.252</b>	34.498	402	<b>34.900</b>	<b>382.152</b>	<b>27.590</b>	53.591	3.394	<b>56.985</b>	<b>466.727</b>
3º TRIM 2021	282.642	66.509	<b>349.151</b>	34.203	457	<b>34.660</b>	<b>383.811</b>	<b>27.525</b>	55.278	3.542	<b>58.820</b>	<b>470.156</b>
4º TRIM 2021	283.931	67.051	<b>350.982</b>	33.976	513	<b>34.489</b>	<b>385.471</b>	<b>27.636</b>	55.957	3.674	<b>59.631</b>	<b>472.738</b>
1º TRIM 2022	285.877	66.467	<b>352.344</b>	34.229	319	<b>34.548</b>	<b>386.892</b>	<b>27.632</b>	55.842	3.837	<b>59.679</b>	<b>474.203</b>
2º TRIM 2022	286.095	67.220	<b>353.315</b>	34.121	318	<b>34.439</b>	<b>387.754</b>	<b>27.827</b>	55.644	3.982	<b>59.626</b>	<b>475.207</b>
3º TRIM 2022	290.526	69.212	<b>359.738</b>	33.871	440	<b>34.311</b>	<b>394.049</b>	<b>28.021</b>	58.178	1.711	<b>59.889</b>	<b>481.959</b>
4º TRIM 2022	288.818	72.058	<b>360.876</b>	33.616	517	<b>34.133</b>	<b>395.009</b>	<b>28.090</b>	57.694	1.646	<b>59.340</b>	<b>482.439</b>
1º TRIM 2023	290.587	70.258	<b>360.845</b>	33.443	915	<b>34.358</b>	<b>395.203</b>	<b>30.910</b>	57.850	1.605	<b>59.455</b>	<b>485.568</b>
2º TRIM 2023	292.243	69.554	<b>361.797</b>	33.092	1.534	<b>34.626</b>	<b>396.423</b>	<b>31.079</b>	57.653	1.522	<b>59.175</b>	<b>486.677</b>
3º TRIM 2023	292.896	70.253	<b>363.149</b>	34.103	1.518	<b>35.621</b>	<b>398.770</b>	<b>31.221</b>	57.560	1.516	<b>59.076</b>	<b>489.067</b>

**GRÁFICO 1. EVOLUCIÓN DE LA OCUPACIÓN EN EL PODER EJECUTIVO NACIONAL**  
SEPTIEMBRE 2023

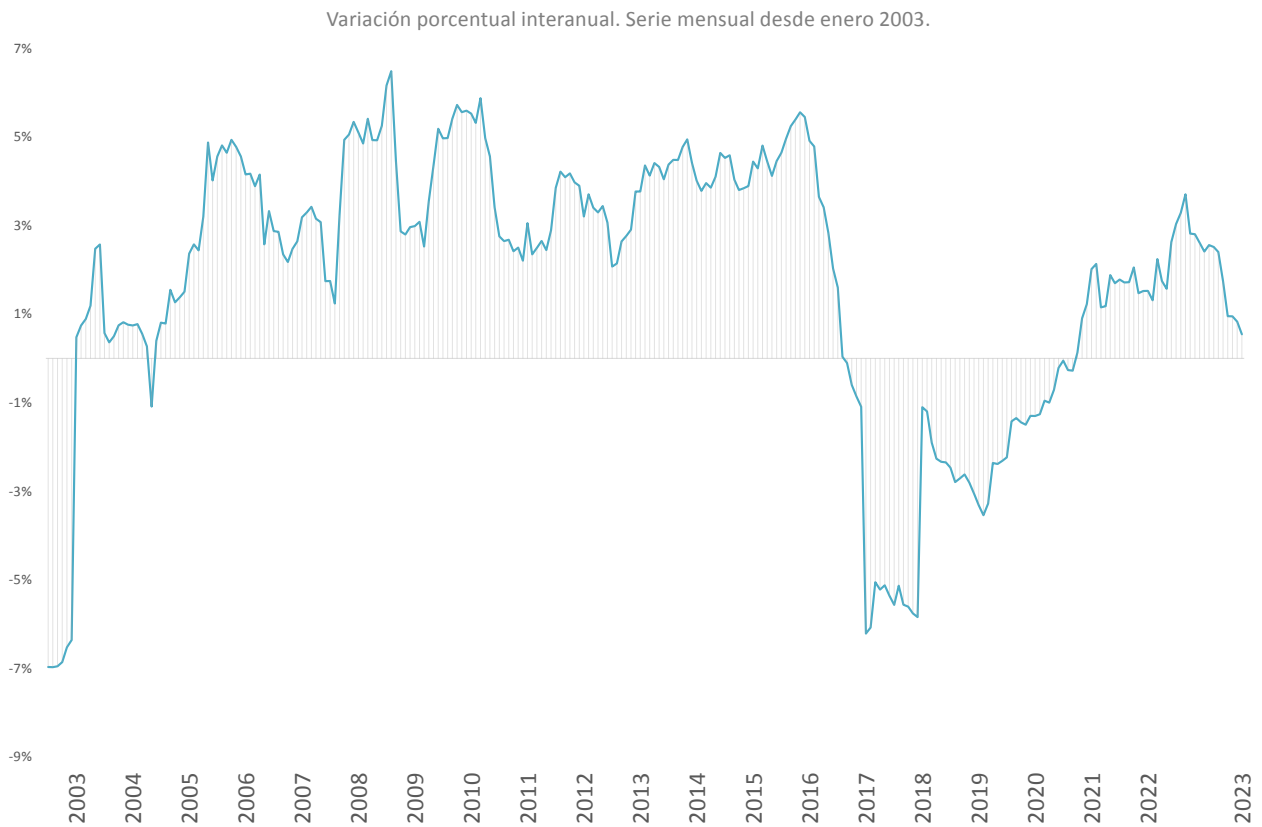
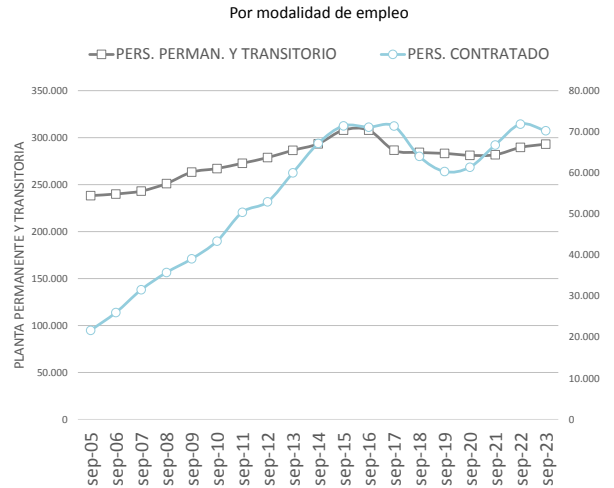
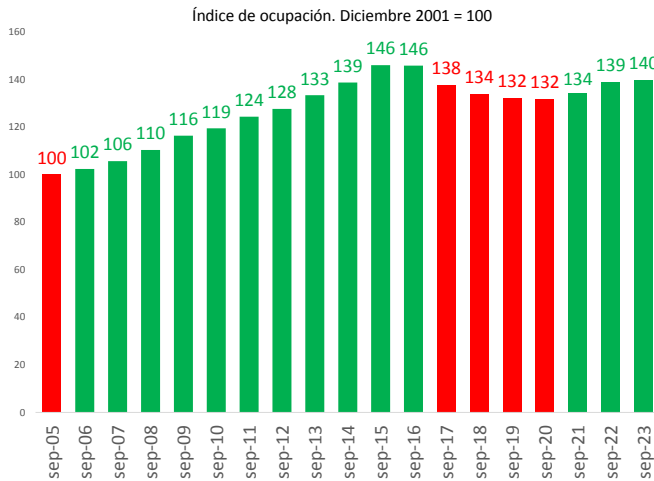

**CUADRO 3. PODER JUDICIAL DE LA NACIÓN Y PODER EJECUTIVO NACIONAL: CARGOS FINANCIADOS Y OCUPACIÓN POR MODALIDAD DE EMPLEO Y JURISDICCION**  
SEPTIEMBRE 2023

JURISDICCION	CARGOS Y HORAS CÁTEDRA FINANCIADOS		OCUPACIÓN		
	CARGOS FINANCIADOS	HORAS CÁTEDRA	PERSONAL PERMANENTE Y TRANSITORIO	PERSONAL CONTRATADO DTO. 1421/02	TOTAL
<b>TOTAL PODER JUDICIAL DE LA NACIÓN Y PODER EJECUTIVO NACIONAL</b>	<b>366.208</b>	<b>370.927</b>	<b>324.656</b>	<b>70.241</b>	<b>394.897</b>
PODER JUDICIAL DE LA NACIÓN	26.864	0	22.935	0	22.935
MINISTERIO PÚBLICO	10.924	0	8.632	0	8.632
PRESIDENCIA DE LA NACIÓN	3.221	29.055	1.727	2.152	3.879
JEFATURA DE GABINETE DE MINISTROS	2.571	64.650	1.347	4.554	5.901
MINISTERIO DEL INTERIOR	5.755	5.600	3.157	4.882	8.039
MINISTERIO DE RELACIONES EXTERIORES, COMERCIO INTERNACIONAL Y CULTO	2.687	23.347	1.983	799	2.782
MINISTERIO DE JUSTICIA Y DERECHOS HUMANOS	19.517	12.277	17.714	656	18.370
MINISTERIO DE SEGURIDAD	102.940	35.660	97.498	778	98.276
MINISTERIO DE DEFENSA	103.885	93.216	107.229	3.955	111.184
MINISTERIO DE ECONOMÍA	22.772	32.548	17.580	13.860	31.440
MINISTERIO DE TURISMO Y DEPORTES	641	0	400	557	957
MINISTERIO DE TRANSPORTE	3.271	39.556	2.300	2.996	5.296
MINISTERIO DE OBRAS PÚBLICAS	2.674	1.600	1.211	5.540	6.751
MINISTERIO DE DESARROLLO TERRITORIAL Y HÁBITAT	230	80	111	532	643
MINISTERIO DE EDUCACIÓN	1.564	900	1.018	752	1.770
MINISTERIO DE CIENCIA, TECNOLOGÍA E INNOVACIÓN	18.784	0	14.949	1.832	16.781
MINISTERIO DE CULTURA	2.067	1.730	1.136	3.682	4.818
MINISTERIO DE TRABAJO, EMPLEO Y SEGURIDAD SOCIAL	17.452	1.000	15.380	2.246	17.626
MINISTERIO DE SALUD	10.785	458	4.829	12.309	17.138
MINISTERIO DE AMBIENTE Y DESARROLLO SOSTENIBLE	2.244	13.000	1.290	1.665	2.955
MINISTERIO DE DESARROLLO SOCIAL	5.003	10.000	2.146	5.887	8.033
MINISTERIO DE LAS MUJERES, GÉNEROS Y DIVERSIDAD	357	6.250	84	607	691

DISTRIBUCIÓN DE LA OCUPACIÓN POR JURISDICCION

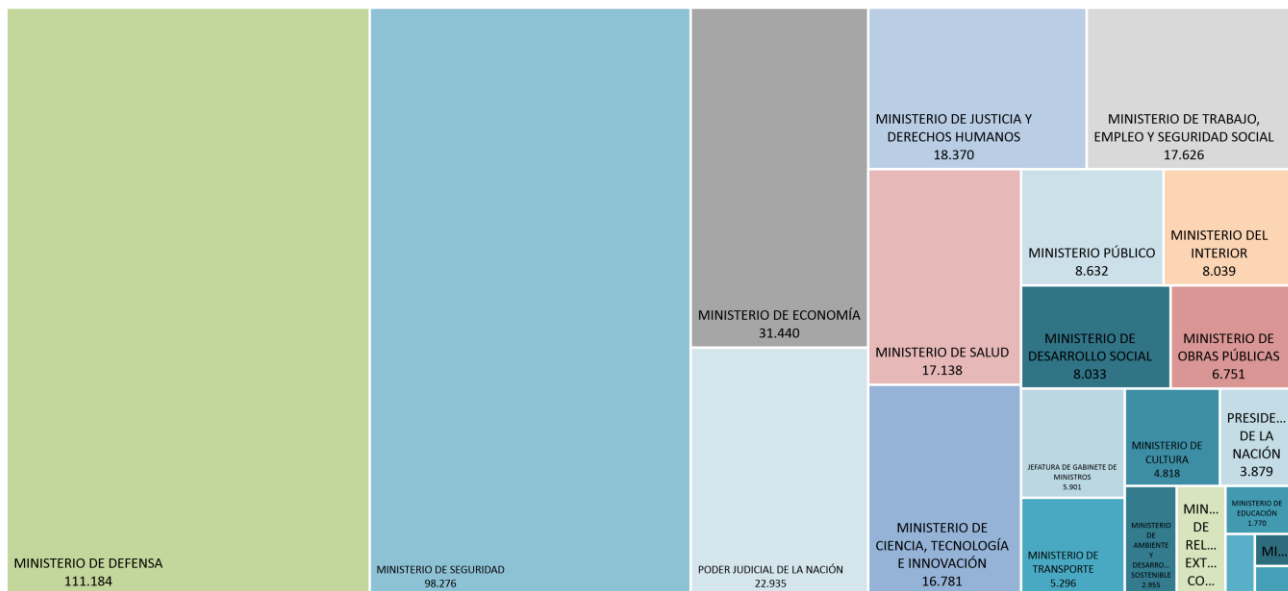

**CUADRO 4. PODER JUDICIAL DE LA NACIÓN Y PODER EJECUTIVO NACIONAL: CARGOS FINANCIADOS Y OCUPACIÓN POR MODALIDAD DE EMPLEO Y CARÁCTER INSTITUCIONAL**  
SEPTIEMBRE 2023

CARÁCTER INSTITUCIONAL	CARGOS Y HORAS CÁTEDRA FINANCIADOS		OCUPACIÓN		
	CARGOS FINANCIADOS	HORAS CÁTEDRA	PERSONAL PERMANENTE Y TRANSITORIO	PERSONAL CONTRATADO DTO. 1421/02	TOTAL
<b>TOTAL PODER JUDICIAL DE LA NACIÓN Y PODER EJECUTIVO NACIONAL</b>	<b>366.208</b>	<b>370.927</b>	<b>324.656</b>	<b>70.241</b>	<b>394.897</b>
ADMINISTRACION CENTRAL	294.452	258.186	269.208	31.571	300.779
ORGANISMOS DESCENTRALIZADOS	57.683	112.741	42.482	37.112	79.594
INSTITUCIONES DE LA SEGURIDAD SOCIAL	14.073	0	12.966	1.558	14.524

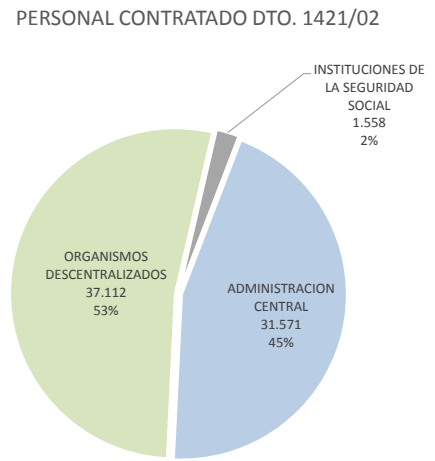
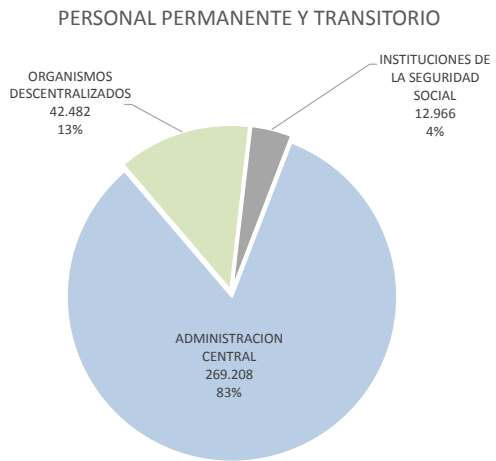



**CUADRO 5. PODER JUDICIAL DE LA NACIÓN Y PODER EJECUTIVO NACIONAL: CARGOS FINANCIADOS Y OCUPACIÓN POR MODALIDAD DE EMPLEO, JURISDICCION, CARÁCTER INSTITUCIONAL Y SAF**  
SEPTIEMBRE 2023

JURISDICCION / CARÁCTER INSTITUCIONAL / SAF	CARGOS Y HORAS CÁTEDRA FINANCIADOS		OCUPACIÓN		
	CARGOS FINANCIADOS	HORAS CÁTEDRA	PERSONAL PERMANENTE Y TRANSITORIO	PERSONAL CONTRATADO DTO. 1421/02	TOTAL
<b>TOTAL PODER JUDICIAL DE LA NACIÓN Y PODER EJECUTIVO NACIONAL</b>	<b>366.208</b>	<b>370.927</b>	<b>324.656</b>	<b>70.241</b>	<b>394.897</b>
TOTAL ADMINISTRACION CENTRAL	294.452	258.186	269.208	31.571	300.779
TOTAL ORGANISMOS DESCENTRALIZADOS	57.683	112.741	42.482	37.112	79.594
TOTAL INSTITUCIONES DE SEGURIDAD SOCIAL	14.073	0	12.966	1.558	14.524
<b>PODER JUDICIAL DE LA NACIÓN</b>	<b>26.864</b>	<b>0</b>	<b>22.935</b>	<b>0</b>	<b>22.935</b>
ADMINISTRACION CENTRAL	26.864	0	22.935	0	22.935
CORTE SUPREMA DE JUSTICIA DE LA NACIÓN	4.732	0	2.467	0	2.467
CONSEJO DE LA MAGISTRATURA	22.132	0	20.468	0	20.468
<b>MINISTERIO PÚBLICO</b>	<b>10.924</b>	<b>0</b>	<b>8.632</b>	<b>0</b>	<b>8.632</b>
ADMINISTRACION CENTRAL	10.924	0	8.632	0	8.632
PROCURACIÓN GENERAL DE LA NACIÓN (PGN)	6.637	0	5.641	0	5.641
DEFENSORÍA GENERAL DE LA NACIÓN (DGN)	4.287	0	2.991	0	2.991
<b>PRESIDENCIA DE LA NACIÓN</b>	<b>3.221</b>	<b>29.055</b>	<b>1.727</b>	<b>2.152</b>	<b>3.879</b>
ADMINISTRACION CENTRAL	1.644	10.500	932	783	1.715
SECRETARÍA GENERAL DE LA PRESIDENCIA DE LA NACIÓN	933	0	493	463	956
SECRETARÍA LEGAL Y TÉCNICA	487	0	292	35	327
SECRETARÍA DE COMUNICACIÓN Y PRENSA	97	0	72	153	225
CONSEJO NACIONAL DE COORDINACIÓN DE POLÍTICAS SOCIALES (CNCPS)	125	4.000	75	132	207
AGENCIA FEDERAL DE INTELIGENCIA (AFI)	2	6.500	0	0	0
<b>ORGANISMOS DESCENTRALIZADOS</b>	<b>1.577</b>	<b>18.555</b>	<b>795</b>	<b>1.369</b>	<b>2.164</b>
SINDICATURA GENERAL DE LA NACIÓN (SIGEN)	430	1.155	322	198	520
AUTORIDAD REGULATORIA NUCLEAR (ARN)	334	400	150	203	353
AGENCIA NACIONAL DE DISCAPACIDAD (ANADIS)	813	17.000	323	968	1.291
<b>JEFATURA DE GABINETE DE MINISTROS</b>	<b>2.571</b>	<b>64.650</b>	<b>1.347</b>	<b>4.554</b>	<b>5.901</b>
ADMINISTRACION CENTRAL	1.346	30.000	711	2.141	2.852
JEFATURA DE GABINETE DE MINISTROS (JGM)	951	30.000	615	1.435	2.050
SECRETARÍA DE MEDIOS Y COMUNICACIÓN PÚBLICA	76	0	53	210	263
SECRETARÍA DE PROGRAMACIÓN PARA LA PREVENCIÓN DE LA DROGADICCIÓN Y LUCHA CONTRA EL NARCOTRAFICO (SEDRONAR)	319	0	43	496	539
<b>ORGANISMOS DESCENTRALIZADOS</b>	<b>1.225</b>	<b>34.650</b>	<b>636</b>	<b>2.413</b>	<b>3.049</b>
INSTITUTO NACIONAL DE ASOCIATIVISMO Y ECONOMÍA SOCIAL (INAES)	344	30.000	153	505	658
ENTE NACIONAL DE COMUNICACIONES (ENACOM)	632	1.650	318	1.674	1.992
AGENCIA DE ADMINISTRACIÓN DE BIENES DEL ESTADO (AABE)	215	0	143	182	325
AGENCIA DE ACCESO A LA INFORMACIÓN PÚBLICA (AAIP)	34	3.000	22	52	74
<b>MINISTERIO DEL INTERIOR</b>	<b>5.755</b>	<b>5.600</b>	<b>3.157</b>	<b>4.882</b>	<b>8.039</b>
ADMINISTRACION CENTRAL	734	5.600	412	472	884
MINISTERIO DEL INTERIOR	734	5.600	412	472	884
<b>ORGANISMOS DESCENTRALIZADOS</b>	<b>5.021</b>	<b>0</b>	<b>2.745</b>	<b>4.410</b>	<b>7.155</b>
REGISTRO NACIONAL DE LAS PERSONAS (RENAPER)	2.208	0	949	2.031	2.980
DIRECCIÓN NACIONAL DE MIGRACIONES (DNM)	2.813	0	1.796	2.379	4.175
<b>MINISTERIO DE RELACIONES EXTERIORES, COMERCIO INTERNACIONAL Y CULTO</b>	<b>2.687</b>	<b>23.347</b>	<b>1.983</b>	<b>799</b>	<b>2.782</b>
ADMINISTRACION CENTRAL	2.687	23.347	1.983	799	2.782
MINISTERIO DE RELACIONES EXTERIORES, COMERCIO INTERNACIONAL Y CULTO	2.687	23.347	1.983	799	2.782
<b>MINISTERIO DE JUSTICIA Y DERECHOS HUMANOS</b>	<b>19.517</b>	<b>12.277</b>	<b>17.714</b>	<b>656</b>	<b>18.370</b>
ADMINISTRACION CENTRAL	18.731	12.277	17.320	420	17.740

**CUADRO 5. PODER JUDICIAL DE LA NACIÓN Y PODER EJECUTIVO NACIONAL: CARGOS FINANCIADOS Y OCUPACIÓN POR MODALIDAD DE EMPLEO, JURISDICCION, CARÁCTER INSTITUCIONAL Y SAF**  
SEPTIEMBRE 2023

JURISDICCION / CARÁCTER INSTITUCIONAL / SAF	CARGOS Y HORAS CÁTEDRA FINANCIADOS		OCUPACIÓN		
	CARGOS FINANCIADOS	HORAS CÁTEDRA	PERSONAL PERMANENTE Y TRANSITORIO	PERSONAL CONTRATADO DTO. 1421/02	TOTAL
<b>TOTAL PODER JUDICIAL DE LA NACIÓN Y PODER EJECUTIVO NACIONAL</b>	<b>366.208</b>	<b>370.927</b>	<b>324.656</b>	<b>70.241</b>	<b>394.897</b>
TOTAL ADMINISTRACION CENTRAL	294.452	258.186	269.208	31.571	300.779
TOTAL ORGANISMOS DESCENTRALIZADOS	57.683	112.741	42.482	37.112	79.594
TOTAL INSTITUCIONES DE SEGURIDAD SOCIAL	14.073	0	12.966	1.558	14.524
MINISTERIO DE JUSTICIA Y DERECHOS HUMANOS	1.836	5.000	1.120	404	1.524
SERVICIO PENITENCIARIO FEDERAL (SPF)	16.408	7.277	15.834	0	15.834
ENTE DE COOPERACIÓN TÉCNICA Y FINANCIERA DEL SERVICIO PENITENCIARIO FEDERAL (ENCOPE)	246	0	223	0	223
PROCURACIÓN DEL TESORO DE LA NACIÓN (PTN)	241	0	143	16	159
<b>ORGANISMOS DESCENTRALIZADOS</b>	<b>786</b>	<b>0</b>	<b>394</b>	<b>236</b>	<b>630</b>
INSTITUTO NACIONAL DE ASUNTOS INDÍGENAS (INAI)	91	0	12	167	179
INSTITUTO NACIONAL CONTRA LA DISCRIMINACIÓN, LA XENOFOBIA Y EL RACISMO (INADI)	608	0	325	35	360
CENTRO INTERNACIONAL PARA LA PROMOCIÓN DE LOS DERECHOS HUMANOS (CIPDH)	33	0	16	7	23
AGENCIA NACIONAL DE MATERIALES CONTROLADOS (ANMAC)	54	0	41	27	68
<b>MINISTERIO DE SEGURIDAD</b>	<b>102.940</b>	<b>35.660</b>	<b>97.498</b>	<b>778</b>	<b>98.276</b>
ADMINISTRACION CENTRAL	102.799	35.660	97.439	499	97.938
MINISTERIO DE SEGURIDAD	786	10.000	445	428	873
POLICÍA FEDERAL ARGENTINA (PFA)	32.549	13.500	31.283	0	31.283
GENDARMERÍA NACIONAL (GNA)	40.748	0	38.744	0	38.744
PREFECTURA NAVAL ARGENTINA (PNA)	23.103	360	21.421	0	21.421
POLICÍA DE SEGURIDAD AEROPORTUARIA (PSA)	5.613	11.800	5.546	71	5.617
<b>INSTITUCIONES DE LA SEGURIDAD SOCIAL</b>	<b>141</b>	<b>0</b>	<b>59</b>	<b>279</b>	<b>338</b>
CAJA DE RETIROS, JUBILACIONES Y PENSIONES DE LA POLICÍA FEDERAL ARGENTINA (CRJYPPFA)	141	0	59	279	338
<b>MINISTERIO DE DEFENSA</b>	<b>103.885</b>	<b>93.216</b>	<b>107.229</b>	<b>3.955</b>	<b>111.184</b>
ADMINISTRACION CENTRAL	103.067	91.478	106.744	2.777	109.521
MINISTERIO DE DEFENSA	680	0	384	337	721
ESTADO MAYOR CONJUNTO DE LAS FUERZAS ARMADAS (EMCFFAA)	215	2.074	151	26	177
INSTITUTO DE INVESTIGACIONES CIENTÍFICAS Y TÉCNICAS DE LAS FUERZAS ARMADAS (CITEDEF)	514	0	333	57	390
ESTADO MAYOR GENERAL DEL EJERCITO (EMGE)	57.873	33.467	60.617	434	61.051
ESTADO MAYOR GENERAL DE LA ARMADA (EMGA)	25.266	35.406	23.608	1.923	25.531
ESTADO MAYOR GENERAL DE LA FUERZA AÉREA (EMFA)	18.519	20.531	21.651	0	21.651
<b>ORGANISMOS DESCENTRALIZADOS</b>	<b>639</b>	<b>1.738</b>	<b>364</b>	<b>734</b>	<b>1.098</b>
INSTITUTO GEOGRÁFICO NACIONAL (IGN)	199	0	101	141	242
SERVICIO METEOROLÓGICO NACIONAL (SMN)	440	1.738	263	593	856
<b>INSTITUCIONES DE LA SEGURIDAD SOCIAL</b>	<b>179</b>	<b>0</b>	<b>121</b>	<b>444</b>	<b>565</b>
INSTITUTO DE AYUDA FINANCIERA PARA PAGO DE RETIROS Y PENSIONES MILITARES (IAFPRPM)	179	0	121	444	565
<b>MINISTERIO DE ECONOMÍA</b>	<b>22.772</b>	<b>32.548</b>	<b>17.580</b>	<b>13.860</b>	<b>31.440</b>
ADMINISTRACION CENTRAL	6.099	23.548	2.166	7.017	9.183
MINISTERIO DE ECONOMÍA	2.463	14.248	788	1.667	2.455
SECRETARÍA DE ENERGÍA	221	0	46	395	441
SECRETARÍA DE AGRICULTURA, GANADERÍA Y PESCA	1.481	0	321	2.539	2.860
SECRETARÍA DE INDUSTRIA Y DESARROLLO PRODUCTIVO	867	2.000	410	1.802	2.212
INSTITUTO NACIONAL DE ESTADÍSTICA Y CENSOS (INDEC)	1.029	7.300	559	602	1.161
COMISIÓN NACIONAL DE COMERCIO EXTERIOR (CNCE)	38	0	42	12	54
<b>ORGANISMOS DESCENTRALIZADOS</b>	<b>16.673</b>	<b>9.000</b>	<b>15.414</b>	<b>6.843</b>	<b>22.257</b>

**CUADRO 5. PODER JUDICIAL DE LA NACIÓN Y PODER EJECUTIVO NACIONAL: CARGOS FINANCIADOS Y OCUPACIÓN POR MODALIDAD DE EMPLEO, JURISDICCION, CARÁCTER INSTITUCIONAL Y SAF**  
SEPTIEMBRE 2023

JURISDICCION / CARÁCTER INSTITUCIONAL / SAF	CARGOS Y HORAS CÁTEDRA FINANCIADOS		OCUPACIÓN		
	CARGOS FINANCIADOS	HORAS CÁTEDRA	PERSONAL PERMANENTE Y TRANSITORIO	PERSONAL CONTRATADO DTO. 1421/02	TOTAL
<b>TOTAL PODER JUDICIAL DE LA NACIÓN Y PODER EJECUTIVO NACIONAL</b>	<b>366.208</b>	<b>370.927</b>	<b>324.656</b>	<b>70.241</b>	<b>394.897</b>
TOTAL ADMINISTRACION CENTRAL	294.452	258.186	269.208	31.571	300.779
TOTAL ORGANISMOS DESCENTRALIZADOS	57.683	112.741	42.482	37.112	79.594
TOTAL INSTITUCIONES DE SEGURIDAD SOCIAL	14.073	0	12.966	1.558	14.524
COMISIÓN NACIONAL DE VALORES (CNV)	253	0	109	233	342
UNIDAD DE INFORMACIÓN FINANCIERA (UIF)	228	0	269	0	269
SUPERINTENDENCIA DE SEGUROS DE LA NACIÓN (SSN)	338	0	204	332	536
TRIBUNAL FISCAL DE LA NACIÓN (TFN)	128	0	69	172	241
COMISIÓN NACIONAL DE ENERGÍA ATÓMICA (CNEA)	2.676	0	3.111	346	3.457
ENTE NACIONAL REGULADOR DEL GAS (ENARGAS)	340	0	417	279	696
ENTE NACIONAL REGULADOR DE LA ELECTRICIDAD (ENRE)	76	0	70	337	407
INSTITUTO NACIONAL DE VITIVINICULTURA (INV)	465	0	331	185	516
SERVICIO GEOLÓGICO MINERO ARGENTINO (SEGEMAR)	322	0	171	171	342
INSTITUTO NACIONAL DE INVESTIGACIÓN Y DESARROLLO PESQUERO (INIDEP)	276	0	152	187	339
INSTITUTO NACIONAL DE SEMILLAS (INASE)	138	0	55	179	234
INSTITUTO NACIONAL DE TECNOLOGÍA INDUSTRIAL (INTI)	2.403	0	2.041	508	2.549
INSTITUTO NACIONAL DE LA PROPIEDAD INDUSTRIAL (INPI)	174	0	154	283	437
INSTITUTO NACIONAL DE TECNOLOGÍA AGROPECUARIA (INTA)	7.145	0	6.566	0	6.566
SERVICIO NACIONAL DE SANIDAD Y CALIDAD AGROALIMENTARIA (SENASA)	1.711	9.000	1.695	3.631	5.326
<b>MINISTERIO DE TURISMO Y DEPORTES</b>	<b>641</b>	<b>0</b>	<b>400</b>	<b>557</b>	<b>957</b>
ADMINISTRACION CENTRAL	601	0	358	557	915
MINISTERIO DE TURISMO Y DEPORTES	601	0	358	557	915
ORGANISMOS DESCENTRALIZADOS	40	0	42	0	42
INSTITUTO NACIONAL DE PROMOCIÓN TURÍSTICA (INPROTUR)	40	0	42	0	42
<b>MINISTERIO DE TRANSPORTE</b>	<b>3.271</b>	<b>39.556</b>	<b>2.300</b>	<b>2.996</b>	<b>5.296</b>
ADMINISTRACION CENTRAL	559	2.520	377	413	790
MINISTERIO DE TRANSPORTE	559	2.520	377	413	790
ORGANISMOS DESCENTRALIZADOS	2.712	37.036	1.923	2.583	4.506
ADMINISTRACIÓN NACIONAL DE AVIACIÓN CIVIL (ANAC)	1.767	24.036	1.600	0	1.600
ORGANISMO REGULADOR DEL SISTEMA NACIONAL DE AEROPUERTOS (ORSNA)	80	0	80	189	269
COMISIÓN NACIONAL DE REGULACIÓN DEL TRANSPORTE (CNRT)	78	0	64	1.103	1.167
AGENCIA NACIONAL DE SEGURIDAD VIAL (ANSV)	351	5.000	168	774	942
JUNTA DE SEGURIDAD EN EL TRANSPORTE (JST)	421	8.000	11	517	528
ENTE NACIONAL DE CONTROL Y GESTIÓN DE LA VÍA NAVEGABLE (EVN)	15	0	0	0	0
<b>MINISTERIO DE OBRAS PÚBLICAS</b>	<b>2.674</b>	<b>1.600</b>	<b>1.211</b>	<b>5.540</b>	<b>6.751</b>
ADMINISTRACION CENTRAL	306	1.200	160	409	569
MINISTERIO DE OBRAS PÚBLICAS	306	1.200	160	409	569
ORGANISMOS DESCENTRALIZADOS	2.368	400	1.051	5.131	6.182
DIRECCIÓN NACIONAL DE VIALIDAD (DNV)	1.850	0	827	4.633	5.460
ORGANISMO REGULADOR DE SEGURIDAD DE PRESAS (ORSEP)	11	0	7	78	85
ENTE NACIONAL DE OBRAS HÍDRICAS DE SANEAMIENTO (ENOHSA)	24	0	20	298	318
INSTITUTO NACIONAL DEL AGUA (INA)	405	0	156	70	226
TRIBUNAL DE TASACIONES DE LA NACIÓN (TTN)	78	400	41	52	93
<b>MINISTERIO DE DESARROLLO TERRITORIAL Y HÁBITAT</b>	<b>230</b>	<b>80</b>	<b>111</b>	<b>532</b>	<b>643</b>

**CUADRO 5. PODER JUDICIAL DE LA NACIÓN Y PODER EJECUTIVO NACIONAL: CARGOS FINANCIADOS Y OCUPACIÓN POR MODALIDAD DE EMPLEO, JURISDICCION, CARÁCTER INSTITUCIONAL Y SAF**  
SEPTIEMBRE 2023

JURISDICCION / CARÁCTER INSTITUCIONAL / SAF	CARGOS Y HORAS CÁTEDRA FINANCIADOS		OCUPACIÓN		
	CARGOS FINANCIADOS	HORAS CÁTEDRA	PERSONAL PERMANENTE Y TRANSITORIO	PERSONAL CONTRATADO DTO. 1421/02	TOTAL
<b>TOTAL PODER JUDICIAL DE LA NACIÓN Y PODER EJECUTIVO NACIONAL</b>	<b>366.208</b>	<b>370.927</b>	<b>324.656</b>	<b>70.241</b>	<b>394.897</b>
TOTAL ADMINISTRACION CENTRAL	294.452	258.186	269.208	31.571	300.779
TOTAL ORGANISMOS DESCENTRALIZADOS	57.683	112.741	42.482	37.112	79.594
TOTAL INSTITUCIONES DE SEGURIDAD SOCIAL	14.073	0	12.966	1.558	14.524
ADMINISTRACION CENTRAL	230	80	111	532	643
MINISTERIO DE DESARROLLO TERRITORIAL Y HÁBITAT	230	80	111	532	643
<b>MINISTERIO DE EDUCACIÓN</b>	<b>1.564</b>	<b>900</b>	<b>1.018</b>	<b>752</b>	<b>1.770</b>
ADMINISTRACION CENTRAL	1.171	900	704	663	1.367
MINISTERIO DE EDUCACIÓN	1.171	900	704	663	1.367
ORGANISMOS DESCENTRALIZADOS	393	0	314	89	403
COMISIÓN NACIONAL DE EVALUACIÓN Y ACREDITACIÓN UNIVERSITARIA (CONEAU)	85	0	47	78	125
FUNDACIÓN MIGUEL LILLO (LILLO)	308	0	267	11	278
<b>MINISTERIO DE CIENCIA, TECNOLOGÍA E INNOVACIÓN</b>	<b>18.784</b>	<b>0</b>	<b>14.949</b>	<b>1.832</b>	<b>16.781</b>
ADMINISTRACION CENTRAL	433	0	227	325	552
MINISTERIO DE CIENCIA, TECNOLOGÍA E INNOVACIÓN	433	0	227	325	552
ORGANISMOS DESCENTRALIZADOS	18.351	0	14.722	1.507	16.229
CONSEJO NACIONAL DE INVESTIGACIONES CIENTÍFICAS Y TÉCNICAS (CONICET)	17.900	0	14.411	1.267	15.678
COMISIÓN NACIONAL DE ACTIVIDADES ESPACIALES (CONAE)	267	0	218	61	279
BANCO NACIONAL DE DATOS GENÉTICOS (BNDG)	43	0	19	26	45
AGENCIA NACIONAL DE PROMOCIÓN DE LA INVESTIGACIÓN, EL DESARROLLO TECNOLÓGICO Y LA INNOVACIÓN (ANPIDTI)	141	0	74	153	227
<b>MINISTERIO DE CULTURA</b>	<b>2.067</b>	<b>1.730</b>	<b>1.136</b>	<b>3.682</b>	<b>4.818</b>
ADMINISTRACION CENTRAL	1.484	826	774	2.605	3.379
MINISTERIO DE CULTURA	1.484	826	774	2.605	3.379
ORGANISMOS DESCENTRALIZADOS	583	904	362	1.077	1.439
TEATRO NACIONAL CERVANTES (TNC)	257	540	199	142	341
BIBLIOTECA NACIONAL DR. MARIANO MORENO (BNMM)	119	264	22	816	838
INSTITUTO NACIONAL DEL TEATRO (INT)	129	0	104	69	173
FONDO NACIONAL DE LAS ARTES (FNA)	78	100	37	50	87
<b>MINISTERIO DE TRABAJO, EMPLEO Y SEGURIDAD SOCIAL</b>	<b>17.452</b>	<b>1.000</b>	<b>15.380</b>	<b>2.246</b>	<b>17.626</b>
ADMINISTRACION CENTRAL	3.301	1.000	2.202	1.403	3.605
MINISTERIO DE TRABAJO, EMPLEO Y SEGURIDAD SOCIAL	3.301	1.000	2.202	1.403	3.605
ORGANISMOS DESCENTRALIZADOS	398	0	392	8	400
SUPERINTENDENCIA DE RIESGOS DEL TRABAJO (SRT)	398	0	392	8	400
INSTITUCIONES DE LA SEGURIDAD SOCIAL	13.753	0	12.786	835	13.621
ADMINISTRACIÓN NACIONAL DE LA SEGURIDAD SOCIAL (ANSES)	13.753	0	12.786	835	13.621
<b>MINISTERIO DE SALUD</b>	<b>10.785</b>	<b>458</b>	<b>4.829</b>	<b>12.309</b>	<b>17.138</b>
ADMINISTRACION CENTRAL	5.689	0	2.595	2.721	5.316
MINISTERIO DE SALUD	5.689	0	2.595	2.721	5.316
ORGANISMOS DESCENTRALIZADOS	5.096	458	2.234	9.588	11.822
HOSPITAL NACIONAL EN RED ESPECIALIZADO EN SALUD MENTAL Y ADICCIONES "LICENCIADA LAURA BONAPARTE" (H.BONAPARTE)	88	0	55	594	649
HOSPITAL NACIONAL DR. BALDOMERO SOMMER (H.SOMMER)	345	0	54	1.154	1.208
ADMINISTRACIÓN NACIONAL DE MEDICAMENTOS, ALIMENTOS Y TECNOLOGÍA MÉDICA (ANMAT)	526	0	285	1.000	1.285
INSTITUTO NACIONAL CENTRAL ÚNICO COORDINADOR DE ABLACIÓN E IMPLANTE (INCUCAI)	141	0	178	116	294
ADMINISTRACIÓN NACIONAL DE LABORATORIOS E INSTITUTOS DE SALUD DR. CARLOS G. MALBRÁN (ANLIS)	1.167	0	410	694	1.104

**CUADRO 5. PODER JUDICIAL DE LA NACIÓN Y PODER EJECUTIVO NACIONAL: CARGOS FINANCIADOS Y OCUPACIÓN POR MODALIDAD DE EMPLEO, JURISDICCION, CARÁCTER INSTITUCIONAL Y SAF**  
SEPTIEMBRE 2023

JURISDICCION / CARÁCTER INSTITUCIONAL / SAF	CARGOS Y HORAS CÁTEDRA FINANCIADOS		OCUPACIÓN		
	CARGOS FINANCIADOS	HORAS CÁTEDRA	PERSONAL PERMANENTE Y TRANSITORIO	PERSONAL CONTRATADO DTO. 1421/02	TOTAL
<b>TOTAL PODER JUDICIAL DE LA NACIÓN Y PODER EJECUTIVO NACIONAL</b>	<b>366.208</b>	<b>370.927</b>	<b>324.656</b>	<b>70.241</b>	<b>394.897</b>
TOTAL ADMINISTRACION CENTRAL	294.452	258.186	269.208	31.571	300.779
TOTAL ORGANISMOS DESCENTRALIZADOS	57.683	112.741	42.482	37.112	79.594
TOTAL INSTITUCIONES DE SEGURIDAD SOCIAL	14.073	0	12.966	1.558	14.524
HOSPITAL NACIONAL PROFESOR ALEJANDRO POSADAS (H.POSADAS)	1.470	0	717	3.944	4.661
COLONIA NACIONAL DR. MANUEL A. MONTES DE OCA (M.OCA)	361	458	64	845	909
INSTITUTO NACIONAL DE REHABILITACIÓN PSICOFÍSICA DEL SUR DR. JUAN OTIMIO TESONE (INAREPS)	155	0	92	332	424
SUPERINTENDENCIA DE SERVICIOS DE SALUD (SSSALUD)	794	0	350	766	1.116
INSTITUTO NACIONAL DEL CÁNCER (INC)	34	0	6	142	148
AGENCIA NACIONAL DE LABORATORIOS PÚBLICOS (ANLAP)	15	0	23	1	24
<b>MINISTERIO DE AMBIENTE Y DESARROLLO SOSTENIBLE</b>	<b>2.244</b>	<b>13.000</b>	<b>1.290</b>	<b>1.665</b>	<b>2.955</b>
ADMINISTRACION CENTRAL	423	3.000	196	541	737
MINISTERIO DE AMBIENTE Y DESARROLLO SOSTENIBLE	423	3.000	196	541	737
ORGANISMOS DESCENTRALIZADOS	1.821	10.000	1.094	1.124	2.218
ADMINISTRACIÓN DE PARQUES NACIONALES (APN)	1.821	10.000	1.094	1.124	2.218
<b>MINISTERIO DE DESARROLLO SOCIAL</b>	<b>5.003</b>	<b>10.000</b>	<b>2.146</b>	<b>5.887</b>	<b>8.033</b>
ADMINISTRACION CENTRAL	5.003	10.000	2.146	5.887	8.033
MINISTERIO DE DESARROLLO SOCIAL	3.323	10.000	1.549	4.111	5.660
SECRETARÍA NACIONAL DE NIÑEZ, ADOLESCENCIA Y FAMILIA (SENNAF)	1.680	0	597	1.776	2.373
<b>MINISTERIO DE LAS MUJERES, GÉNEROS Y DIVERSIDAD</b>	<b>357</b>	<b>6.250</b>	<b>84</b>	<b>607</b>	<b>691</b>
ADMINISTRACION CENTRAL	357	6.250	84	607	691
MINISTERIO DE LAS MUJERES, GÉNEROS Y DIVERSIDAD	357	6.250	84	607	691

**CUADRO 6. PODER JUDICIAL DE LA NACIÓN Y PODER EJECUTIVO NACIONAL: CARGOS FINANCIADOS Y OCUPACIÓN POR MODALIDAD DE EMPLEO, JURISDICCION Y ESCALAFÓN**  
SEPTIEMBRE 2023

JURISDICCION / ESCALAFÓN	CARGOS Y HORAS CÁTEDRA FINANCIADOS		OCUPACIÓN		
	CARGOS FINANCIADOS	HORAS CÁTEDRA	PERSONAL PERMANENTE Y TRANSITORIO	PERSONAL CONTRATADO DTO. 1421/02	TOTAL
<b>TOTAL PODER JUDICIAL DE LA NACIÓN Y PODER EJECUTIVO NACIONAL</b>	<b>366.208</b>	<b>370.927</b>	<b>324.656</b>	<b>70.241</b>	<b>394.897</b>
PODER JUDICIAL DE LA NACIÓN	26.864	0	22.935	0	22.935
PERSONAL DEL PODER JUDICIAL	26.864	0	22.935	0	22.935
MINISTERIO PÚBLICO	10.924	0	8.632	0	8.632
PERSONAL DEL PODER JUDICIAL	6.637	0	5.641	0	5.641
PERSONAL DE LA DEFENSORÍA GENERAL DE LA NACIÓN	4.287	0	2.991	0	2.991
PRESIDENCIA DE LA NACIÓN	3.221	29.055	1.727	2.152	3.879
AUTORIDADES SUPERIORES DEL PODER EJECUTIVO NACIONAL	32	0	28	0	28
FUNCIONARIOS FUERA DE NIVEL	51	0	39	0	39
PERSONAL DE ADMINISTRADORES GUBERNAMENTALES	272	0	60	0	60
PERSONAL DEL SINEP	2.110	0	1.133	1.751	2.884
PERSONAL DE LA SIGEN	426	0	319	198	517
PERSONAL DE LA AUTORIDAD REGULATORIA NUCLEAR	330	0	148	203	351
OTROS REGIMENES	0	29.055	0	0	0
JEFATURA DE GABINETE DE MINISTROS	2.571	64.650	1.347	4.554	5.901
AUTORIDADES SUPERIORES DEL PODER EJECUTIVO NACIONAL	44	0	52	0	52
FUNCIONARIOS FUERA DE NIVEL	35	0	18	0	18
PERSONAL DEL ONABE	101	0	70	0	70
PERSONAL DE LA EX-COMISIÓN NACIONAL DE COMUNICACIONES	291	0	89	1.673	1.762
PERSONAL DEL SINEP	2.085	0	991	2.881	3.872
PERSONAL DOCENTE	15	1.650	127	0	127
OTROS REGIMENES	0	33.000	0	0	0
PERSONAL DOCENTE DEL INSTITUTO NACIONAL DE LA ADMINISTRACIÓN PÚBLICA (INAP)	0	30.000	0	0	0
MINISTERIO DEL INTERIOR	5.755	5.600	3.157	4.882	8.039
AUTORIDADES SUPERIORES DEL PODER EJECUTIVO NACIONAL	17	0	15	0	15
FUNCIONARIOS FUERA DE NIVEL	4	0	3	0	3
PERSONAL DEL SINEP	5.734	0	3.139	4.882	8.021
OTROS REGIMENES	0	5.600	0	0	0
MINISTERIO DE RELACIONES EXTERIORES, COMERCIO INTERNACIONAL Y CULTO	2.687	23.347	1.983	799	2.782
AUTORIDADES SUPERIORES DEL PODER EJECUTIVO NACIONAL	20	0	12	0	12
FUNCIONARIOS FUERA DE NIVEL	2	0	4	0	4
PERSONAL DEL SINEP	1.360	0	897	799	1.696
PERSONAL DEL SERVICIO EXTERIOR	1.207	0	1.066	0	1.066
PERSONAL DE LA DIRECCION NACIONAL DEL ANTARTICO	94	0	0	0	0
OTROS REGIMENES	4	23.347	4	0	4
MINISTERIO DE JUSTICIA Y DERECHOS HUMANOS	19.517	12.277	17.714	656	18.370
AUTORIDADES SUPERIORES DEL PODER EJECUTIVO NACIONAL	26	0	24	0	24
FUNCIONARIOS FUERA DE NIVEL	10	0	8	0	8
PERSONAL DEL SINEP	2.831	0	1.629	656	2.285
PERSONAL DE SEGURIDAD Y DEFENSA DEL SERVICIO PENITENCIARIO FEDERAL	16.650	0	16.053	0	16.053
OTROS REGIMENES	0	5.000	0	0	0
PERSONAL DOCENTE DEL SERVICIO PENITENCIARIO FEDERAL	0	4.516	0	0	0

**CUADRO 6. PODER JUDICIAL DE LA NACIÓN Y PODER EJECUTIVO NACIONAL: CARGOS FINANCIADOS Y OCUPACIÓN POR MODALIDAD DE EMPLEO, JURISDICCION Y ESCALAFÓN**  
SEPTIEMBRE 2023

JURISDICCION / ESCALAFÓN	CARGOS Y HORAS CÁTEDRA FINANCIADOS		OCUPACIÓN		
	CARGOS FINANCIADOS	HORAS CÁTEDRA	PERSONAL PERMANENTE Y TRANSITORIO	PERSONAL CONTRATADO DTO. 1421/02	TOTAL
<b>TOTAL PODER JUDICIAL DE LA NACIÓN Y PODER EJECUTIVO NACIONAL</b>	<b>366.208</b>	<b>370.927</b>	<b>324.656</b>	<b>70.241</b>	<b>394.897</b>
OTROS REGIMENES ESCALAFONARIOS	0	2.761	0	0	0
<b>MINISTERIO DE SEGURIDAD</b>	<b>102.940</b>	<b>35.660</b>	<b>97.498</b>	<b>778</b>	<b>98.276</b>
AUTORIDADES SUPERIORES DEL PODER EJECUTIVO NACIONAL	19	0	19	0	19
FUNCIONARIOS FUERA DE NIVEL	5	0	3	0	3
PERSONAL CIVIL DE LA POLICÍA DE SEGURIDAD AEROPORTUARIA	728	0	693	71	764
PERSONAL CIVIL DE LAS FUERZAS ARMADAS Y DE SEGURIDAD	149	0	188	0	188
PERSONAL DEL SINEP	907	0	486	707	1.193
PERSONAL MILITAR DE LAS FUERZAS ARMADAS	12	0	45	0	45
PERSONAL DOCENTE	2.071	10.000	729	0	729
PERSONAL DOCENTE CIVIL DE LAS FUERZAS ARMADAS Y DE SEGURIDAD	0	360	0	0	0
PERSONAL DE SEGURIDAD Y DEFENSA DE LA PREFECTURA NAVAL ARGENTINA	22.570	0	20.925	0	20.925
PERSONAL DE SEGURIDAD Y DEFENSA DE LA POLICIA FEDERAL ARGENTINA	31.505	0	31.107	0	31.107
PERSONAL DE SEGURIDAD Y DEFENSA DE LA GENDARMERIA NACIONAL ARGENTINA	39.786	0	38.278	0	38.278
PERSONAL DE LA POLICIA DE SEGURIDAD AEROPORTUARIA	4.877	0	4.847	0	4.847
OTROS REGIMENES	224	25.300	174	0	174
PERSONAL DOCENTE DEL INSTITUTO SUPERIOR DE SEGURIDAD AEROPORTUARIA (ISSA)	6	0	4	0	4
<b>MINISTERIO DE DEFENSA</b>	<b>103.885</b>	<b>93.216</b>	<b>107.229</b>	<b>3.955</b>	<b>111.184</b>
AUTORIDADES SUPERIORES DEL PODER EJECUTIVO NACIONAL	21	0	22	0	22
FUNCIONARIOS FUERA DE NIVEL	7	0	19	0	19
PERSONAL CIVIL DE LAS FUERZAS ARMADAS Y DE SEGURIDAD	13.906	0	12.530	2.383	14.913
PERSONAL DEL SINEP	1.504	0	846	1.572	2.418
PERSONAL MILITAR DE LAS FUERZAS ARMADAS	86.346	0	90.975	0	90.975
PERSONAL DOCENTE CIVIL DE LAS FUERZAS ARMADAS Y DE SEGURIDAD	1.125	91.478	2.050	0	2.050
PERSONAL DE LA POLICIA DE ESTABLECIMIENTOS NAVALES	319	0	310	0	310
PERSONAL DE INVESTIGACIÓN Y DESARROLLO DE LAS FUERZAS ARMADAS (RPIDFA)	510	0	355	0	355
PERSONAL DEL CONSEJO NAC. DE INV. CIENTIFICAS Y TECNICAS	15	0	12	0	12
PERSONAL CONTRATADO SERV. TRANSPORTES NAVALES	57	0	43	0	43
PERSONAL TEMPORARIO DE LAS FF. AA.	75	0	67	0	67
OTROS REGIMENES	0	1.738	0	0	0
<b>MINISTERIO DE ECONOMÍA</b>	<b>22.772</b>	<b>32.548</b>	<b>17.580</b>	<b>13.860</b>	<b>31.440</b>
AUTORIDADES SUPERIORES DEL PODER EJECUTIVO NACIONAL	86	0	92	0	92
FUNCIONARIOS FUERA DE NIVEL	81	0	50	0	50
PERSONAL DEL INSTITUTO NACIONAL DE TECNOLOGIA AGROPECUARIA	7.135	0	6.556	0	6.556
PERSONAL DEL INSTITUTO NACIONAL DE TECNOLOGIA INDUSTRIAL	2.399	0	2.038	508	2.546
PERSONAL DE LA COM. NAC. DE COMERCIO EXTERIOR	33	0	38	12	50
PERSONAL DEL ENTE NACIONAL REGULADOR DE LA ELECTRICIDAD	70	0	68	337	405
PERSONAL DEL ENTE NACIONAL REGULADOR DEL GAS	334	0	415	279	694
PERSONAL EMBARCADO DEL INIDEP	23	0	15	38	53
PERSONAL DEL INSTITUTO NAC. DE LA PROPIEDAD INDUSTRIAL	170	0	152	283	435
PERSONAL DEL SINEP	7.834	0	3.087	8.426	11.513
PERSONAL DE LA UIF	217	0	260	0	260

**CUADRO 6. PODER JUDICIAL DE LA NACIÓN Y PODER EJECUTIVO NACIONAL: CARGOS FINANCIADOS Y OCUPACIÓN POR MODALIDAD DE EMPLEO, JURISDICCION Y ESCALAFÓN**  
SEPTIEMBRE 2023

JURISDICCION / ESCALAFÓN	CARGOS Y HORAS CÁTEDRA FINANCIADOS		OCUPACIÓN		
	CARGOS FINANCIADOS	HORAS CÁTEDRA	PERSONAL PERMANENTE Y TRANSITORIO	PERSONAL CONTRATADO DTO. 1421/02	TOTAL
<b>TOTAL PODER JUDICIAL DE LA NACIÓN Y PODER EJECUTIVO NACIONAL</b>	<b>366.208</b>	<b>370.927</b>	<b>324.656</b>	<b>70.241</b>	<b>394.897</b>
PERSONAL DEL SENASA	1.708	0	1.693	3.631	5.324
PERSONAL DEL SERVICIO EXTERIOR	8	0	6	0	6
PERSONAL DE LA COMISION NAC.DE ENERGIA ATOMICA	2.674	0	3.110	346	3.456
OTROS REGIMENES	0	32.548	0	0	0
<b>MINISTERIO DE TURISMO Y DEPORTES</b>	<b>641</b>	<b>0</b>	<b>400</b>	<b>557</b>	<b>957</b>
AUTORIDADES SUPERIORES DEL PODER EJECUTIVO NACIONAL	12	0	10	0	10
FUNCIONARIOS FUERA DE NIVEL	1	0	3	0	3
PERSONAL DEL INPROTUR	40	0	42	0	42
PERSONAL DEL SINEP	587	0	344	557	901
PERSONAL DEL SERVICIO EXTERIOR	1	0	1	0	1
<b>MINISTERIO DE TRANSPORTE</b>	<b>3.271</b>	<b>39.556</b>	<b>2.300</b>	<b>2.996</b>	<b>5.296</b>
AUTORIDADES SUPERIORES DEL PODER EJECUTIVO NACIONAL	34	0	15	0	15
FUNCIONARIOS FUERA DE NIVEL	12	0	14	0	14
PERSONAL DE LA ADMINISTRACIÓN NACIONAL DE LA AVIACION CIVIL	2.179	0	1.597	517	2.114
PERSONAL DE LA COMISION NACIONAL DE REGULACION DEL TRANSPORTE	75	0	61	1.103	1.164
PERSONAL DEL ORGANISMO REGULADOR DEL SISTEMA NACIONAL DE AEROPUERTOS	76	0	77	189	266
PERSONAL EMBARCADO DE CONS.PORTUARIAS Y VIAS NAVEGABLES	143	0	163	0	163
PERSONAL DEL SINEP	752	0	371	1.187	1.558
OTROS REGIMENES	0	39.556	2	0	2
<b>MINISTERIO DE OBRAS PÚBLICAS</b>	<b>2.674</b>	<b>1.600</b>	<b>1.211</b>	<b>5.540</b>	<b>6.751</b>
AUTORIDADES SUPERIORES DEL PODER EJECUTIVO NACIONAL	25	0	17	0	17
FUNCIONARIOS FUERA DE NIVEL	14	0	11	0	11
PERSONAL DE LA DIRECCION NACIONAL DE VIALIDAD	1.835	0	821	4.364	5.185
PERSONAL DEL ENOHA	21	0	18	298	316
PERSONAL DEL ORGANISMO REGULADOR DE SEGURIDAD DE PRESAS	5	0	2	78	80
PERSONAL DEL EX-ÓRGANO DE CONTROL DE CONCESIONES VIALES (OCCOVI)	6	0	5	269	274
PERSONAL DEL SINEP	768	0	337	531	868
OTROS REGIMENES	0	1.600	0	0	0
<b>MINISTERIO DE DESARROLLO TERRITORIAL Y HÁBITAT</b>	<b>230</b>	<b>80</b>	<b>111</b>	<b>532</b>	<b>643</b>
AUTORIDADES SUPERIORES DEL PODER EJECUTIVO NACIONAL	12	0	14	0	14
FUNCIONARIOS FUERA DE NIVEL	1	0	1	0	1
PERSONAL DEL SINEP	217	0	96	532	628
OTROS REGIMENES	0	80	0	0	0
<b>MINISTERIO DE EDUCACIÓN</b>	<b>1.564</b>	<b>900</b>	<b>1.018</b>	<b>752</b>	<b>1.770</b>
AUTORIDADES SUPERIORES DEL PODER EJECUTIVO NACIONAL	26	0	20	0	20
FUNCIONARIOS FUERA DE NIVEL	9	0	8	0	8
PERSONAL DE TALLERES GRAFICOS	28	0	22	0	22
PERSONAL NO DOCENTE DE UNIV. NAC. - F. M. LILLO	187	0	183	11	194
PERSONAL DEL SINEP	1.195	0	699	741	1.440
PERSONAL DEL SERVICIO EXTERIOR	2	0	2	0	2
PERSONAL DOCENTE	117	900	82	0	82



**CUADRO 6. PODER JUDICIAL DE LA NACIÓN Y PODER EJECUTIVO NACIONAL: CARGOS FINANCIADOS Y OCUPACIÓN POR MODALIDAD DE EMPLEO, JURISDICCION Y ESCALAFÓN**  
SEPTIEMBRE 2023

JURISDICCION / ESCALAFÓN	CARGOS Y HORAS CÁTEDRA FINANCIADOS		OCUPACIÓN		
	CARGOS FINANCIADOS	HORAS CÁTEDRA	PERSONAL PERMANENTE Y TRANSITORIO	PERSONAL CONTRATADO DTO. 1421/02	TOTAL
<b>TOTAL PODER JUDICIAL DE LA NACIÓN Y PODER EJECUTIVO NACIONAL</b>	<b>366.208</b>	<b>370.927</b>	<b>324.656</b>	<b>70.241</b>	<b>394.897</b>
OTROS REGIMENES	0	0	2	0	2
<b>MINISTERIO DE CIENCIA, TECNOLOGÍA E INNOVACIÓN</b>	<b>18.784</b>	<b>0</b>	<b>14.949</b>	<b>1.832</b>	<b>16.781</b>
AUTORIDADES SUPERIORES DEL PODER EJECUTIVO NACIONAL	17	0	14	0	14
FUNCIONARIOS FUERA DE NIVEL	5	0	3	0	3
PERSONAL DEL SINEP	1.277	0	577	1.727	2.304
PERSONAL DE LA COMISION NAC. DE ACTIV. ESPACIALES	266	0	218	61	279
PERSONAL DEL CONSEJO NAC. DE INV. CIENTIFICAS Y TECNICAS	17.219	0	14.137	44	14.181
<b>MINISTERIO DE CULTURA</b>	<b>2.067</b>	<b>1.730</b>	<b>1.136</b>	<b>3.682</b>	<b>4.818</b>
AUTORIDADES SUPERIORES DEL PODER EJECUTIVO NACIONAL	24	0	13	0	13
FUNCIONARIOS FUERA DE NIVEL	58	0	45	0	45
PERSONAL DE ORQUESTAS, COROS Y BALLET NACIONALES	493	0	277	185	462
PERSONAL DEL SINEP	1.490	0	783	3.497	4.280
PERSONAL DOCENTE	2	364	1	0	1
OTROS REGIMENES	0	1.366	0	0	0
PERSONAL DEL CENTRO BORGES	0	0	17	0	17
<b>MINISTERIO DE TRABAJO, EMPLEO Y SEGURIDAD SOCIAL</b>	<b>17.452</b>	<b>1.000</b>	<b>15.380</b>	<b>2.246</b>	<b>17.626</b>
AUTORIDADES SUPERIORES DEL PODER EJECUTIVO NACIONAL	13	0	13	0	13
FUNCIONARIOS FUERA DE NIVEL	2	0	0	0	0
PERSONAL CONVENCIONADO - ANSES	13.576	0	12.751	835	13.586
PERSONAL SUPERIOR Y GERENCIAL - ANSES	177	0	35	0	35
PERSONAL DE LA SUPERINTENDENCIA DE RIESGOS DEL TRABAJO	397	0	391	8	399
PERSONAL DEL SINEP	3.287	0	2.190	1.403	3.593
OTROS REGIMENES	0	1.000	0	0	0
<b>MINISTERIO DE SALUD</b>	<b>10.785</b>	<b>458</b>	<b>4.829</b>	<b>12.309</b>	<b>17.138</b>
AUTORIDADES SUPERIORES DEL PODER EJECUTIVO NACIONAL	27	0	18	0	18
FUNCIONARIOS FUERA DE NIVEL	68	0	61	0	61
PERSONAL PROFESIONAL DE LOS ESTABLECIMIENTOS HOSPITALARIOS Y ASISTENCIALES	1.215	0	595	3.733	4.328
PROFESIONALES RESIDENTES NACIONALES	4.201	0	2.032	0	2.032
PERSONAL DEL SINEP	5.274	0	2.123	8.576	10.699
OTROS REGIMENES	0	458	0	0	0
<b>MINISTERIO DE AMBIENTE Y DESARROLLO SOSTENIBLE</b>	<b>2.244</b>	<b>13.000</b>	<b>1.290</b>	<b>1.665</b>	<b>2.955</b>
AUTORIDADES SUPERIORES DEL PODER EJECUTIVO NACIONAL	14	0	14	0	14
FUNCIONARIOS FUERA DE NIVEL	3	0	1	0	1
PERSONAL DE GUARDAPARQUES	761	0	533	0	533
PERSONAL DEL SINEP	1.463	0	737	1.095	1.832
OTROS REGIMENES	0	13.000	2	0	2
PERSONAL DEL SISTEMA FEDERAL DEL MANEJO DEL FUEGO DE LA APN	3	0	3	570	573
<b>MINISTERIO DE DESARROLLO SOCIAL</b>	<b>5.003</b>	<b>10.000</b>	<b>2.146</b>	<b>5.887</b>	<b>8.033</b>
AUTORIDADES SUPERIORES DEL PODER EJECUTIVO NACIONAL	21	0	25	0	25
FUNCIONARIOS FUERA DE NIVEL	5	0	2	0	2
PERSONAL DEL SINEP	4.977	0	2.119	5.887	8.006

**CUADRO 6. PODER JUDICIAL DE LA NACIÓN Y PODER EJECUTIVO NACIONAL: CARGOS FINANCIADOS Y OCUPACIÓN POR MODALIDAD DE EMPLEO, JURISDICCION Y ESCALAFÓN**  
SEPTIEMBRE 2023

JURISDICCION / ESCALAFÓN	CARGOS Y HORAS CÁTEDRA FINANCIADOS		OCUPACIÓN		
	CARGOS FINANCIADOS	HORAS CÁTEDRA	PERSONAL PERMANENTE Y TRANSITORIO	PERSONAL CONTRATADO DTO. 1421/02	TOTAL
<b>TOTAL PODER JUDICIAL DE LA NACIÓN Y PODER EJECUTIVO NACIONAL</b>	<b>366.208</b>	<b>370.927</b>	<b>324.656</b>	<b>70.241</b>	<b>394.897</b>
OTROS REGIMENES	0	10.000	0	0	0
<b>MINISTERIO DE LAS MUJERES, GÉNEROS Y DIVERSIDAD</b>	<b>357</b>	<b>6.250</b>	<b>84</b>	<b>607</b>	<b>691</b>
AUTORIDADES SUPERIORES DEL PODER EJECUTIVO NACIONAL	10	0	10	0	10
FUNCIONARIOS FUERA DE NIVEL	1	0	0	0	0
PERSONAL DEL SINEP	346	0	74	607	681
OTROS REGIMENES	0	6.250	0	0	0

**CUADRO 7. PODER JUDICIAL DE LA NACIÓN Y PODER EJECUTIVO NACIONAL: CARGOS FINANCIADOS Y OCUPACIÓN POR MODALIDAD DE EMPLEO, JURISDICCION Y GÉNERO**  
SEPTIEMBRE 2023

JURISDICCION / GÉNERO	CARGOS Y HORAS CÁTEDRA FINANCIADOS		OCUPACIÓN		
	CARGOS FINANCIADOS	HORAS CÁTEDRA	PERSONAL PERMANENTE Y TRANSITORIO	PERSONAL CONTRATADO DTO. 1421/02	TOTAL
<b>TOTAL PODER JUDICIAL DE LA NACIÓN Y PODER EJECUTIVO NACIONAL</b>	<b>366.208</b>	<b>370.927</b>	<b>324.656</b>	<b>70.241</b>	<b>394.897</b>
FEMENINO	s/d	s/d	113.501	36.493	149.994
MASCULINO	s/d	s/d	211.155	33.748	244.903
<b>PODER JUDICIAL DE LA NACIÓN</b>	<b>26.864</b>	<b>0</b>	<b>22.935</b>	<b>0</b>	<b>22.935</b>
FEMENINO	s/d	s/d	12.157	0	12.157
MASCULINO	s/d	s/d	10.778	0	10.778
<b>MINISTERIO PÚBLICO</b>	<b>10.924</b>	<b>0</b>	<b>8.632</b>	<b>0</b>	<b>8.632</b>
FEMENINO	s/d	s/d	4.650	0	4.650
MASCULINO	s/d	s/d	3.982	0	3.982
<b>PRESIDENCIA DE LA NACIÓN</b>	<b>3.221</b>	<b>29.055</b>	<b>1.727</b>	<b>2.152</b>	<b>3.879</b>
FEMENINO	s/d	s/d	860	1.185	2.045
MASCULINO	s/d	s/d	867	967	1.834
<b>JEFATURA DE GABINETE DE MINISTROS</b>	<b>2.571</b>	<b>64.650</b>	<b>1.347</b>	<b>4.554</b>	<b>5.901</b>
FEMENINO	s/d	s/d	639	2.363	3.002
MASCULINO	s/d	s/d	708	2.191	2.899
<b>MINISTERIO DEL INTERIOR</b>	<b>5.755</b>	<b>5.600</b>	<b>3.157</b>	<b>4.882</b>	<b>8.039</b>
FEMENINO	s/d	s/d	1.649	2.614	4.263
MASCULINO	s/d	s/d	1.508	2.268	3.776
<b>MINISTERIO DE RELACIONES EXTERIORES, COMERCIO INTERNACIONAL Y CULTO</b>	<b>2.687</b>	<b>23.347</b>	<b>1.983</b>	<b>799</b>	<b>2.782</b>
FEMENINO	s/d	s/d	833	428	1.261
MASCULINO	s/d	s/d	1.150	371	1.521
<b>MINISTERIO DE JUSTICIA Y DERECHOS HUMANOS</b>	<b>19.517</b>	<b>12.277</b>	<b>17.714</b>	<b>656</b>	<b>18.370</b>
FEMENINO	s/d	s/d	6.403	428	6.831
MASCULINO	s/d	s/d	11.311	228	11.539
<b>MINISTERIO DE SEGURIDAD</b>	<b>102.940</b>	<b>35.660</b>	<b>97.498</b>	<b>778</b>	<b>98.276</b>
FEMENINO	s/d	s/d	25.942	405	26.347
MASCULINO	s/d	s/d	71.556	373	71.929
<b>MINISTERIO DE DEFENSA</b>	<b>103.885</b>	<b>93.216</b>	<b>107.229</b>	<b>3.955</b>	<b>111.184</b>
FEMENINO	s/d	s/d	29.383	2.132	31.515
MASCULINO	s/d	s/d	77.846	1.823	79.669
<b>MINISTERIO DE ECONOMÍA</b>	<b>22.772</b>	<b>32.548</b>	<b>17.580</b>	<b>13.860</b>	<b>31.440</b>
FEMENINO	s/d	s/d	7.337	6.477	13.814
MASCULINO	s/d	s/d	10.243	7.383	17.626
<b>MINISTERIO DE TURISMO Y DEPORTES</b>	<b>641</b>	<b>0</b>	<b>400</b>	<b>557</b>	<b>957</b>
FEMENINO	s/d	s/d	186	261	447
MASCULINO	s/d	s/d	214	296	510
<b>MINISTERIO DE TRANSPORTE</b>	<b>3.271</b>	<b>39.556</b>	<b>2.300</b>	<b>2.996</b>	<b>5.296</b>
FEMENINO	s/d	s/d	670	1.189	1.859
MASCULINO	s/d	s/d	1.630	1.807	3.437
<b>MINISTERIO DE OBRAS PÚBLICAS</b>	<b>2.674</b>	<b>1.600</b>	<b>1.211</b>	<b>5.540</b>	<b>6.751</b>
FEMENINO	s/d	s/d	419	1.654	2.073
MASCULINO	s/d	s/d	792	3.886	4.678
<b>MINISTERIO DE DESARROLLO TERRITORIAL Y HÁBITAT</b>	<b>230</b>	<b>80</b>	<b>111</b>	<b>532</b>	<b>643</b>
FEMENINO	s/d	s/d	56	298	354
MASCULINO	s/d	s/d	55	234	289
<b>MINISTERIO DE EDUCACIÓN</b>	<b>1.564</b>	<b>900</b>	<b>1.018</b>	<b>752</b>	<b>1.770</b>
FEMENINO	s/d	s/d	568	441	1.009
MASCULINO	s/d	s/d	450	311	761
<b>MINISTERIO DE CIENCIA, TECNOLOGÍA E INNOVACIÓN</b>	<b>18.784</b>	<b>0</b>	<b>14.949</b>	<b>1.832</b>	<b>16.781</b>
FEMENINO	s/d	s/d	7.855	1.101	8.956
MASCULINO	s/d	s/d	7.094	731	7.825

**CUADRO 7. PODER JUDICIAL DE LA NACIÓN Y PODER EJECUTIVO NACIONAL: CARGOS FINANCIADOS Y OCUPACIÓN POR MODALIDAD DE EMPLEO, JURISDICCION Y GÉNERO**  
SEPTIEMBRE 2023

JURISDICCION / GÉNERO	CARGOS Y HORAS CÁTEDRA FINANCIADOS		OCUPACIÓN		
	CARGOS FINANCIADOS	HORAS CÁTEDRA	PERSONAL PERMANENTE Y TRANSITORIO	PERSONAL CONTRATADO DTO. 1421/02	TOTAL
<b>TOTAL PODER JUDICIAL DE LA NACIÓN Y PODER EJECUTIVO NACIONAL</b>	<b>366.208</b>	<b>370.927</b>	<b>324.656</b>	<b>70.241</b>	<b>394.897</b>
FEMENINO	s/d	s/d	113.501	36.493	149.994
MASCULINO	s/d	s/d	211.155	33.748	244.903
<b>MINISTERIO DE CULTURA</b>	<b>2.067</b>	<b>1.730</b>	<b>1.136</b>	<b>3.682</b>	<b>4.818</b>
FEMENINO	s/d	s/d	597	1.981	2.578
MASCULINO	s/d	s/d	539	1.701	2.240
<b>MINISTERIO DE TRABAJO, EMPLEO Y SEGURIDAD SOCIAL</b>	<b>17.452</b>	<b>1.000</b>	<b>15.380</b>	<b>2.246</b>	<b>17.626</b>
FEMENINO	s/d	s/d	8.368	1.206	9.574
MASCULINO	s/d	s/d	7.012	1.040	8.052
<b>MINISTERIO DE SALUD</b>	<b>10.785</b>	<b>458</b>	<b>4.829</b>	<b>12.309</b>	<b>17.138</b>
FEMENINO	s/d	s/d	3.171	7.422	10.593
MASCULINO	s/d	s/d	1.658	4.887	6.545
<b>MINISTERIO DE AMBIENTE Y DESARROLLO SOSTENIBLE</b>	<b>2.244</b>	<b>13.000</b>	<b>1.290</b>	<b>1.665</b>	<b>2.955</b>
FEMENINO	s/d	s/d	465	692	1.157
MASCULINO	s/d	s/d	825	973	1.798
<b>MINISTERIO DE DESARROLLO SOCIAL</b>	<b>5.003</b>	<b>10.000</b>	<b>2.146</b>	<b>5.887</b>	<b>8.033</b>
FEMENINO	s/d	s/d	1.232	3.693	4.925
MASCULINO	s/d	s/d	914	2.194	3.108
<b>MINISTERIO DE LAS MUJERES, GÉNEROS Y DIVERSIDAD</b>	<b>357</b>	<b>6.250</b>	<b>84</b>	<b>607</b>	<b>691</b>
FEMENINO	s/d	s/d	61	523	584
MASCULINO	s/d	s/d	23	84	107

**CUADRO 8. PODER JUDICIAL DE LA NACIÓN, PODER EJECUTIVO NACIONAL Y OTROS ENTES DEL SECTOR PÚBLICO NO FINANCIERO, Y SINEP (DECRETO N°2098/08): DISTRIBUCIÓN DE LA OCUPACIÓN POR SEPTIEMBRE 2023**

GRUPOS DE EDAD	PODER JUDICIAL DE LA NACIÓN, PODER EJECUTIVO NACIONAL Y OTROS ENTES DEL SPNNF			SINEP (DECRETO N°2098/08): PLANTA PERMANENTE Y TRANSITORIA, Y PERSONAL CONTRATADO		
	MASCULINO	FEMENINO	TOTAL	MASCULINO	FEMENINO	TOTAL
Menores de 19	3.520	1.630	<b>5.150</b>	87	87	<b>174</b>
20 - 34	92.834	51.444	<b>144.278</b>	6.038	7.350	<b>13.388</b>
35-49	105.116	69.790	<b>174.906</b>	14.651	18.566	<b>33.217</b>
50-64	51.756	36.657	<b>88.413</b>	9.175	10.072	<b>19.247</b>
65 o mas	9.745	7.979	<b>17.724</b>	2.280	2.385	<b>4.665</b>
<b>TOTAL</b>	<b>262.971</b>	<b>167.500</b>	<b>430.471</b>	<b>32.231</b>	<b>38.460</b>	<b>70.691</b>

PODER JUDICIAL DE LA NACIÓN, PODER EJECUTIVO NACIONAL Y OTROS ENTES DEL SPNNF: OCUPADOS POR GRUPO DE EDAD Y GÉNERO

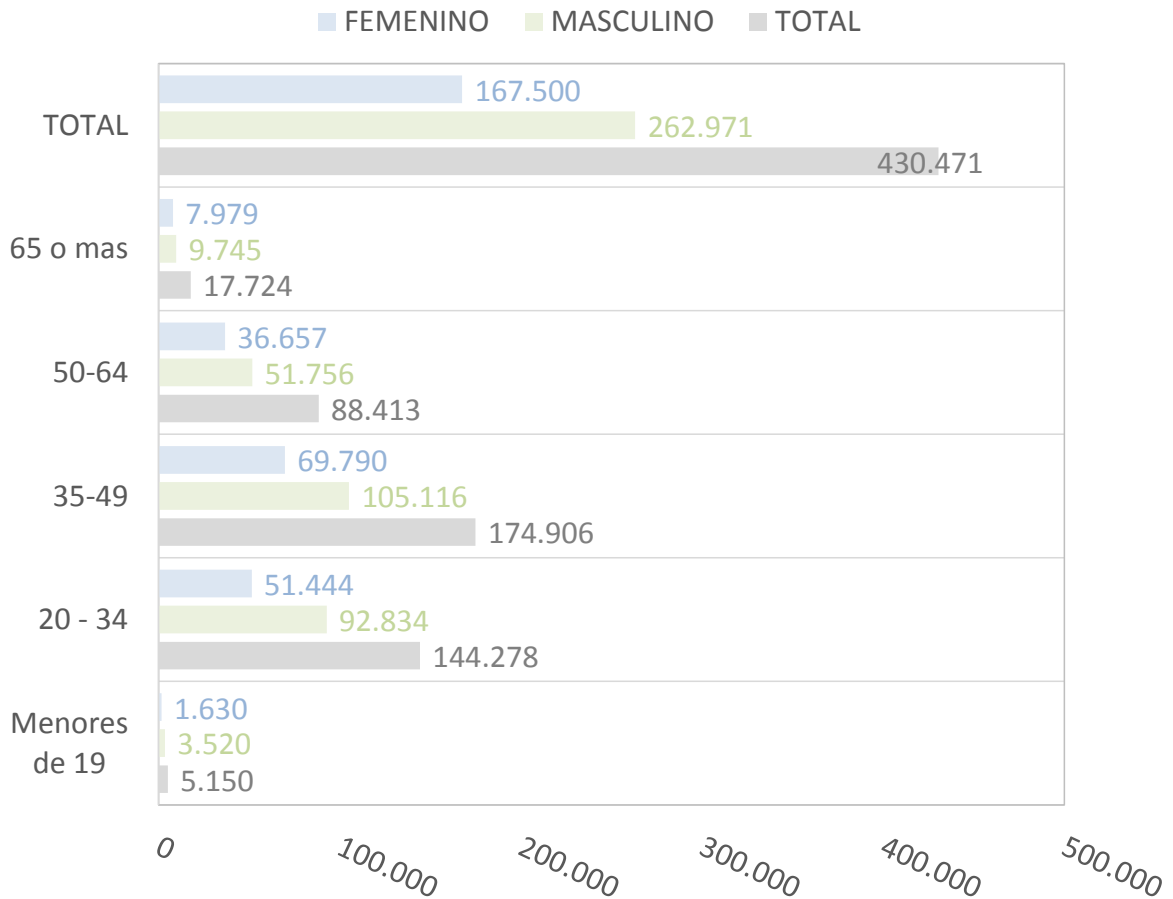

**CUADRO 9. PODER EJECUTIVO NACIONAL Y OTROS ENTES DEL SECTOR PUBLICO NO FINANCIERO: OCUPACIÓN POR AGRUPAMIENTOS ESCALAFONARIOS DE NATURALEZA HOMOGÉNEA Y MODALIDAD DE EMPLEO SEPTIEMBRE 2023**

AGRUPAMIENTO ESCALAFONARIO	OCUPACIÓN		
	TOTAL	PERMANENTE Y TRANSITORIA	CONTRATADOS
ORGANISMOS REGULADORES	5.912	1.256	4.656
LEY N° 14.250 - CONVENCIONES COLECTIVAS DE TRABAJO	54.059	48.209	5.850
LEY N° 25.467 - ORGANISMOS DE CIENCIA Y TECNOLOGÍA	32.201	28.119	4.082
DECRETO N° 2098/08 - SINEP	70.691	22.666	48.025
MILITAR Y DE SEGURIDAD	202.791	202.791	0
CIVIL DE LAS FUERZAS ARMADAS Y DE SEGURIDAD	15.865	13.411	2.454
OTROS - RESTO DE ESCALAFONES	17.365	11.532	5.833
<b>TOTAL</b>	<b>398.884</b>	<b>327.984</b>	<b>70.900</b>

PODER EJECUTIVO NACIONAL Y OTROS ENTES DEL SPNNF: DISTRIBUCIÓN DE LA OCUPACIÓN POR AGRUPAMIENTOS ESCALAFONARIOS DE NATURALEZA HOMOGÉNEA  
MES DE SEPTIEMBRE

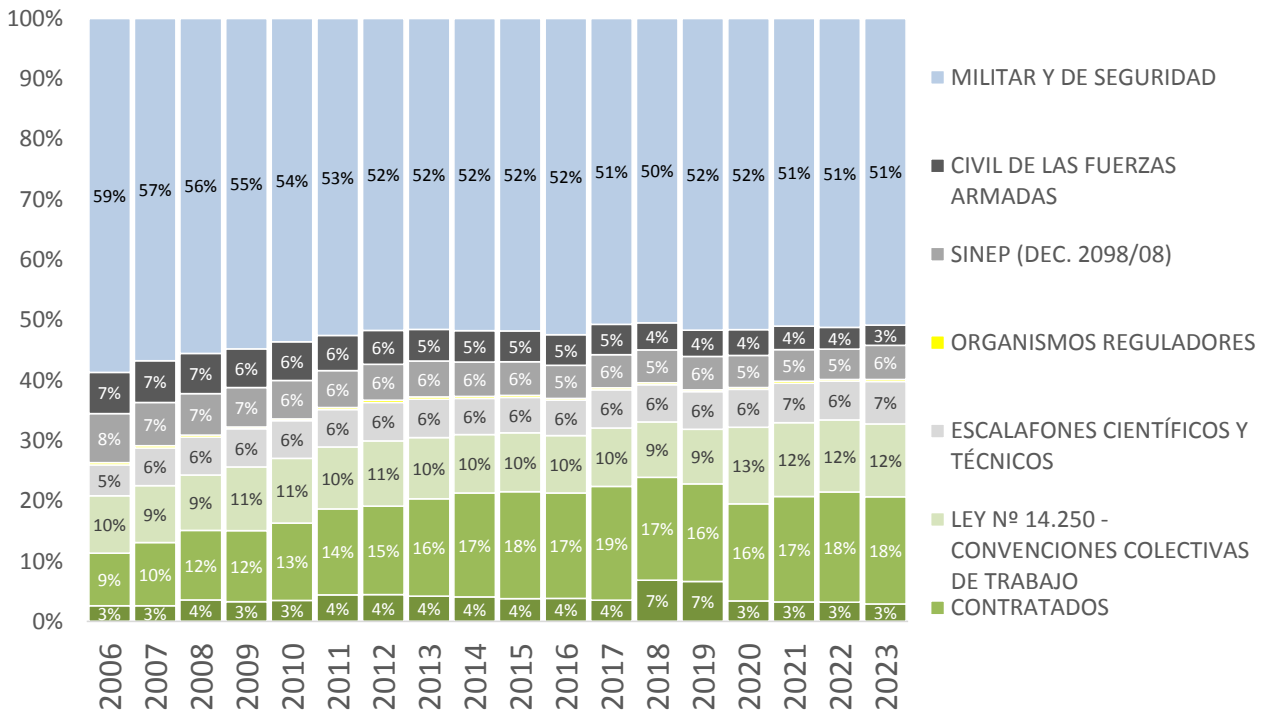

**CUADRO 10. SINEP - DECRETO N° 2098/08: OCUPACIÓN POR NIVEL Y GRADO, Y MODALIDAD DE EMPLEO (NO INCLUYE PERSONAL EN EL EXTERIOR)**  
SEPTIEMBRE 2023

NIVEL/GRADO	OCUPACIÓN			
	PARTICIPACIÓN (en %)	TOTAL	PERSONAL PERMANENTE Y TRANSITORIO	PERSONAL CONTRATADO D.T.O. 1421/02
<b>TOTAL</b>	<b>100%</b>	<b>70.536</b>	<b>22.511</b>	<b>48.025</b>
A	10%	6.730	2.899	3.831
B	26%	18.324	6.423	11.901
C	29%	20.329	8.461	11.868
D	27%	19.163	3.529	15.634
E	7%	5.084	1.105	3.979
F	1%	905	93	812
A19	0,01%	4	4	0
A18	0,01%	5	5	0
A17	0,02%	12	12	0
A16	0,02%	11	10	1
A15	0,03%	22	21	1
A14	0,06%	39	37	2
A13	0,06%	41	41	0
A12	0,15%	104	89	15
A11	0,22%	154	121	33
A10	0,43%	306	251	55
A9	0,50%	354	249	105
A8	0,53%	372	203	169
A7	0,53%	372	181	191
A6	0,76%	536	227	309
A5	0,99%	698	187	511
A4	1,04%	734	118	616
A3	1,18%	829	119	710
A2	0,90%	637	62	575
A1	0,51%	362	31	331
A0	1,61%	1.138	931	207
B19	0,01%	7	7	0
B18	0,04%	26	26	0
B17	0,07%	46	44	2
B16	0,11%	77	76	1
B15	0,16%	113	110	3
B14	0,23%	164	150	14
B13	0,33%	230	207	23
B12	0,43%	301	253	48
B11	0,49%	345	259	86
B10	0,85%	603	454	149
B9	1,19%	841	475	366
B8	1,30%	914	448	466
B7	1,50%	1.060	531	529
B6	1,90%	1.343	474	869
B5	2,45%	1.731	425	1.306
B4	2,79%	1.970	319	1.651
B3	2,99%	2.111	218	1.893
B2	2,77%	1.951	137	1.814
B1	1,73%	1.221	73	1.148
B0	4,64%	3.270	1.737	1.533
C19	0,00%	3	3	0
C18	0,02%	16	16	0
C17	0,04%	26	22	4
C16	0,09%	60	57	3
C15	0,14%	97	85	12
C14	0,26%	181	157	24
C13	0,37%	261	222	39
C12	0,51%	359	296	63
C11	0,64%	449	363	86
C10	1,05%	740	545	195
C9	1,51%	1.064	726	338
C8	1,59%	1.123	707	416
C7	2,11%	1.488	1.035	453
C6	3,14%	2.214	1.531	683
C5	3,00%	2.117	1.134	983
C4	2,42%	1.706	362	1.344
C3	2,32%	1.637	239	1.398
C2	1,99%	1.404	126	1.278
C1	2,95%	2.080	287	1.793
C0	4,68%	3.304	548	2.756
D19	-	0	0	0
D18	-	0	0	0
D17	0,00%	1	1	0
D16	0,01%	10	10	0
D15	0,04%	28	26	2
D14	0,07%	51	37	14
D13	0,10%	72	58	14
D12	0,13%	93	76	17
D11	0,16%	111	74	37
D10	0,38%	267	176	91
D9	0,41%	292	143	149

**CUADRO 10. SINEP - DECRETO N° 2098/08: OCUPACIÓN POR NIVEL Y GRADO, Y MODALIDAD DE EMPLEO (NO INCLUYE PERSONAL EN EL EXTERIOR)**  
SEPTIEMBRE 2023

NIVEL/GRADO	OCUPACIÓN			
	PARTICIPACIÓN (en %)	TOTAL	PERSONAL PERMANENTE Y TRANSITORIO	PERSONAL CONTRATADO D.T.O. 1421/02
<b>TOTAL</b>	<b>100%</b>	<b>70.536</b>	<b>22.511</b>	<b>48.025</b>
A	10%	6.730	2.899	3.831
B	26%	18.324	6.423	11.901
C	29%	20.329	8.461	11.868
D	27%	19.163	3.529	15.634
E	7%	5.084	1.105	3.979
F	1%	905	93	812
D8	0,49%	348	159	189
D7	0,46%	322	151	171
D6	0,68%	478	243	235
D5	1,95%	1.373	712	661
D4	2,14%	1.506	367	1.139
D3	4,78%	3.373	293	3.080
D2	5,13%	3.622	203	3.419
D1	2,43%	1.713	133	1.580
D0	7,80%	5.503	667	4.836
E19	-	0	0	0
E18	0,00%	2	2	0
E17	-	0	0	0
E16	0,01%	4	4	0
E15	0,02%	17	17	0
E14	0,06%	43	39	4
E13	0,11%	75	68	7
E12	0,11%	81	77	4
E11	0,15%	105	85	20
E10	0,25%	175	139	36
E9	0,19%	137	95	42
E8	0,17%	120	84	36
E7	0,17%	120	71	49
E6	0,16%	112	54	58
E5	0,28%	195	47	148
E4	0,36%	254	38	216
E3	0,42%	298	27	271
E2	0,49%	347	32	315
E1	0,36%	252	54	198
E0	3,89%	2.747	172	2.575
F19	-	0	0	0
F18	-	0	0	0
F17	-	0	0	0
F16	-	0	0	0
F15	-	0	0	0
F14	0,01%	5	5	0
F13	0,00%	2	2	0
F12	0,01%	9	9	0
F11	0,01%	10	10	0
F10	0,02%	14	13	1
F9	0,02%	14	12	2
F8	0,01%	6	5	1
F7	0,01%	6	5	1
F6	0,02%	16	7	9
F5	0,02%	12	2	10
F4	0,02%	16	4	12
F3	0,04%	26	2	24
F2	0,09%	66	1	65
F1	0,04%	29	2	27
F0	0,96%	674	14	660



**CUADRO 11. PODER EJECUTIVO NACIONAL Y OTROS ENTES DEL SECTOR PÚBLICO NO FINANCIERO: OCUPACIÓN POR RÉGIMEN JURÍDICO Y MODALIDAD DE EMPLEO**  
SEPTIEMBRE 2023

RÉGIMEN JURÍDICO	OCUPACIÓN		
	TOTAL	PERMANENTE Y TRANSITORIA	CONTRATADOS
LEY Nº 24.185 - DECRETO Nº 214/06: CONVENIO COLECTIVO DE TRABAJO GENERAL DE LA APN	135.114	70.347	64.767
LEY Nº 14.250 - CONVENCIONES COLECTIVAS DE TRABAJO	54.059	48.209	5.850
LEY Nº 19.101 - PERSONAL MILITAR DE LAS FUERZAS ARMADAS	91.020	91.020	0
LEYES Nº 18.398, 19.349, 20.416, 21.965 y otras - PERSONAL DE SEGURIDAD	111.771	111.771	0
LEYES Nº 20.957, 23.797 Y 24.489 - PERSONAL DEL SERVICIO EXTERIOR	1.075	1.075	0
LEY Nº 22.127 - SISTEMA NACIONAL DE RESIDENCIAS MEDICAS	2.032	2.032	0
OTROS MARCOS LEGALES DEL PERSONAL CONTRATADO	272	0	272
OTROS REGIMENES	3.541	3.530	11
<b>TOTAL</b>	<b>398.884</b>	<b>327.984</b>	<b>70.900</b>

PODER EJECUTIVO NACIONAL Y OTROS ENTES DEL SPNNF: DISTRIBUCIÓN DE LA OCUPACIÓN POR RÉGIMEN JURÍDICO  
MES DE SEPTIEMBRE

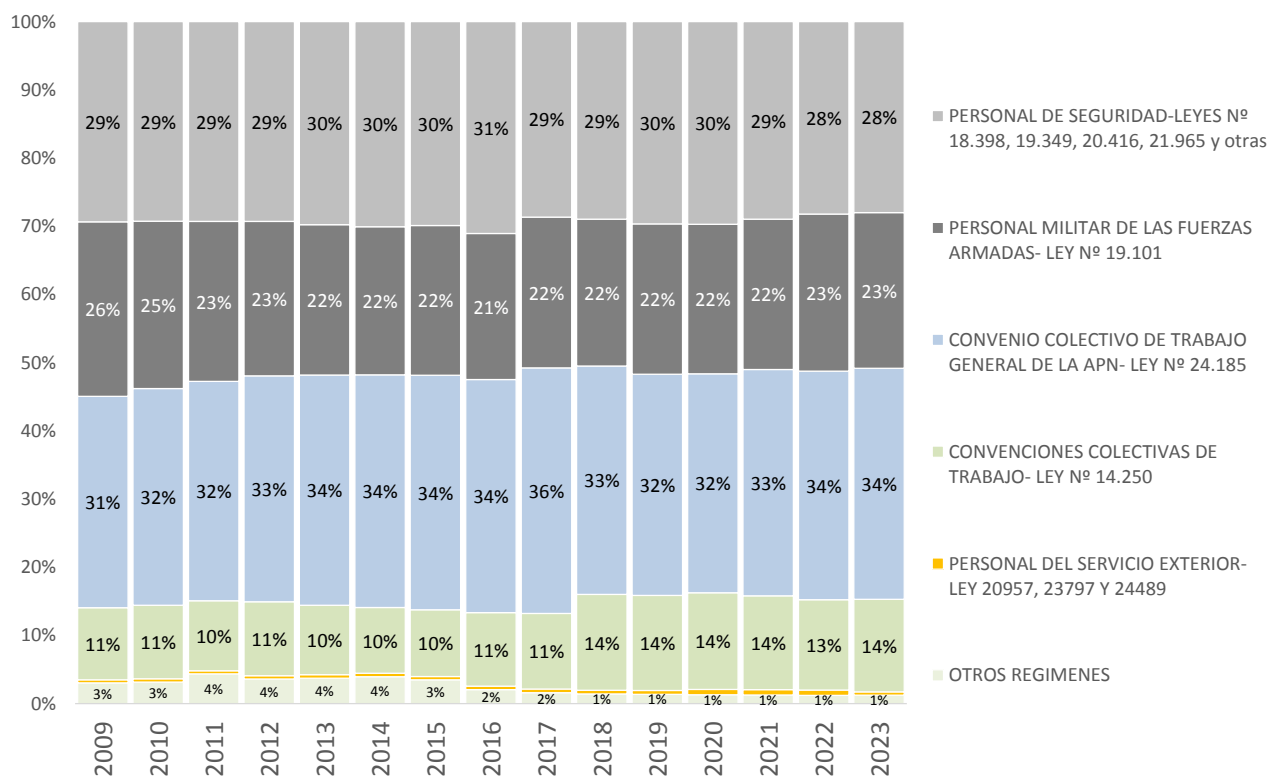

**CUADRO 12. PODER EJECUTIVO NACIONAL, PODER JUDICIAL DE LA NACIÓN Y OTROS ENTES DEL SECTOR PÚBLICO NO FINANCIERO: OCUPACIÓN POR ESCALAFÓN Y MODALIDAD DE EMPLEO**  
SEPTIEMBRE 2023

ESCALAFÓN	OCUPACIÓN			
	TOTAL	PLANTA PERMANENTE Y TRANSITORIA	PERSONAL EN EL EXTERIOR	PERSONAL CONTRATADO
<b>TOTAL</b>	<b>430.451</b>	<b>358.430</b>	<b>1.120</b>	<b>70.901</b>
PERSONAL MILITAR DE LAS FUERZAS ARMADAS	91.020	90.683	337	0
PERSONAL DEL SINEP	70.279	22.511	155	47.613
PERSONAL DE SEGURIDAD Y DEFENSA DE LA GENDARMERÍA NACIONAL ARGENTINA	38.278	38.278	0	0
PERSONAL DEL PODER JUDICIAL	31.567	31.567	0	0
PERSONAL DE SEGURIDAD Y DEFENSA DE LA POLICÍA FEDERAL ARGENTINA	31.107	31.107	0	0
PERSONAL DE SEGURIDAD Y DEFENSA DE LA PREFECTURA NAVAL ARGENTINA	20.925	20.925	0	0
PERSONAL DE SEGURIDAD Y DEFENSA DEL SERVICIO PENITENCIARIO FEDERAL	16.053	16.053	0	0
PERSONAL DE LA DIRECCIÓN GENERAL IMPOSITIVA	15.804	15.563	0	241
PERSONAL CIVIL DE LAS FUERZAS ARMADAS Y DE SEGURIDAD	15.101	12.707	11	2.383
PERSONAL DEL CONSEJO NAC. DE INV. CIENTÍFICAS Y TÉCNICAS	14.193	14.149	0	44
PERSONAL CONVENCIONADO - ANSES	13.586	12.751	0	835
PERSONAL DEL PAMI	12.680	12.680	0	0
PERSONAL DEL INSTITUTO NACIONAL DE TECNOLOGÍA AGROPECUARIA	6.556	6.556	0	0
PERSONAL DE LA ADMINISTRACIÓN NACIONAL DE ADUANAS	6.371	6.259	0	112
PERSONAL DEL SENASA	5.736	1.693	0	4.043
PERSONAL DE LA DIRECCIÓN NACIONAL DE VIALIDAD	5.185	821	0	4.364
PERSONAL DE LA POLICÍA DE SEGURIDAD AEROPORTUARIA	4.847	4.847	0	0
PERSONAL PROFESIONAL DE LOS ESTABLECIMIENTOS HOSPITALARIOS Y ASISTENCIALES	4.328	595	0	3.733
PERSONAL DE LA COMISIÓN NAC. DE ENERGÍA ATÓMICA	3.456	3.110	0	346
PERSONAL DEL INSTITUTO NACIONAL DE TECNOLOGÍA INDUSTRIAL	2.546	2.038	0	508
PERSONAL DE LA ADMINISTRACIÓN NACIONAL DE LA AVIACIÓN CIVIL	2.114	1.595	2	517
PERSONAL DOCENTE CIVIL DE LAS FUERZAS ARMADAS Y DE SEGURIDAD	2.050	2.049	0	1
PROFESIONALES RESIDENTES NACIONALES	2.032	2.032	0	0
PERSONAL DE LA EX-COMISIÓN NACIONAL DE COMUNICACIONES	1.762	89	0	1.673
PERSONAL DE LA COMISIÓN NACIONAL DE REGULACIÓN DEL TRANSPORTE	1.164	61	0	1.103
PERSONAL DEL SERVICIO EXTERIOR	1.075	461	614	0
PERSONAL DOCENTE	939	939	0	0
PERSONAL CIVIL DE LA POLICÍA DE SEGURIDAD AEROPORTUARIA	764	693	0	71
PERSONAL DEL ENTE NACIONAL REGULADOR DEL GAS	694	415	0	279
PERSONAL DEL INSTITUTO NACIONAL DE CINE Y ARTES AUDIOVISUALES	641	349	0	292
PERSONAL DEL SISTEMA FEDERAL DEL MANEJO DEL FUEGO DE LA APN	573	3	0	570
PERSONAL DE GUARDAPARQUES	533	533	0	0
PERSONAL DE LA SIGEN	517	319	0	198
PERSONAL DE ORQUESTAS, COROS Y BALLET NACIONALES	462	277	0	185
AUTORIDADES SUPERIORES DEL PODER EJECUTIVO NACIONAL	448	448	0	0
PERSONAL DEL INSTITUTO NAC. DE LA PROPIEDAD INDUSTRIAL	435	152	0	283
PERSONAL DEL ENTE NACIONAL REGULADOR DE LA ELECTRICIDAD	405	68	0	337
PERSONAL DE LA SUPERINTENDENCIA DE RIESGOS DEL TRABAJO	399	391	0	8
PERSONAL DE INVESTIGACIÓN Y DESARROLLO DE LAS FUERZAS ARMADAS (RPIDFA)	355	355	0	0
PERSONAL DE LA AUTORIDAD REGULATORIA NUCLEAR	351	148	0	203

**CUADRO 12. PODER EJECUTIVO NACIONAL, PODER JUDICIAL DE LA NACIÓN Y OTROS ENTES DEL SECTOR PÚBLICO NO FINANCIERO: OCUPACIÓN POR ESCALAFÓN Y MODALIDAD DE EMPLEO**  
SEPTIEMBRE 2023

ESCALAFÓN	OCUPACIÓN			
	TOTAL	PLANTA PERMANENTE Y TRANSITORIA	PERSONAL EN EL EXTERIOR	PERSONAL CONTRATADO
<b>TOTAL</b>	<b>430.451</b>	<b>358.430</b>	<b>1.120</b>	<b>70.901</b>
FUNCIONARIOS FUERA DE NIVEL	321	320	1	0
PERSONAL DEL ENOHS	316	18	0	298
PERSONAL DE LA POLICIA DE ESTABLECIMIENTOS NAVALES	310	310	0	0
PERSONAL DE LA COMISION NAC. DE ACTIV. ESPACIALES	279	218	0	61
PERSONAL DEL EX-ÓRGANO DE CONTROL DE CONCESIONES VIALES (OCCOVI)	274	5	0	269
PERSONAL DEL ORGANISMO REGULADOR DEL SISTEMA NACIONAL DE AEROPUERTOS	266	77	0	189
PERSONAL DE LA UIF	260	260	0	0
PERSONAL NO DOCENTE DE UNIV. NAC. - F. M. LILLO	194	183	0	11
OTROS REGIMENES	184	184	0	0
PERSONAL EMBARCADO DE CONS.PORTUARIAS Y VIAS NAVEGABLES	163	163	0	0
PERSONAL DEL ORGANISMO REGULADOR DE SEGURIDAD DE PRESAS	80	2	0	78
PERSONAL DEL ONABE	70	70	0	0
PERSONAL TEMPORARIO DE LAS FF. AA.	67	67	0	0
PERSONAL DE ADMINISTRADORES GUBERNAMENTALES	60	60	0	0
PERSONAL EMBARCADO DEL INIDEP	53	15	0	38
PERSONAL DE LA COM. NAC. DE COMERCIO EXTERIOR	50	38	0	12
PERSONAL CONTRATADO SERV. TRANSPORTES NAVALES	43	43	0	0
PERSONAL DEL INPROTUR	42	42	0	0
PERSONAL SUPERIOR Y GERENCIAL - ANSES	35	35	0	0
PERSONAL DE TALLERES GRAFICOS	22	22	0	0
PERSONAL DEL CENTRO BORGES	17	17	0	0
PERSONAL DE UESTEE	7	7	0	0
PERSONAL DOCENTE DEL INSTITUTO SUPERIOR DE SEGURIDAD AEROPORTUARIA (ISSA)	4	4	0	0
OTRAS FORMAS DE CONTRATACION	3	0	0	3

**CUADRO 13. PODER EJECUTIVO NACIONAL Y OTROS ENTES DEL SECTOR PUBLICO NO FINANCIERO: OCUPACIÓN POR TRAMOS SALARIALES**

SEPTIEMBRE 2023

Tramos salariales	Cargos Ocupados		
	Número	Participación (%)	Acumulado (%)
118.000 (*) - 168.000	5.022	1,3	1,3
168.001 - 218.000	16.785	4,2	5,5
218.001 - 268.000	31.181	7,8	13,3
268.001 - 318.000	27.146	6,8	20,1
318.001 - 368.000	34.394	8,6	28,7
368.001 - 418.000	32.920	8,3	37,0
418.001 - 468.000	30.541	7,7	44,6
468.001 - 518.000	28.107	7,0	51,7
518.001 - 568.000	24.043	6,0	57,7
568.001 - 618.000	20.275	5,1	62,8
618.001 - 668.000	18.186	4,6	67,3
668.001 - 718.000	16.084	4,0	71,4
718.001 - 768.000	13.368	3,4	74,7
768.001 - 818.000	10.243	2,6	77,3
818.001 - 868.000	8.605	2,2	79,4
868.001 - 918.000	8.043	2,0	81,5
918.001 - 968.000	6.892	1,7	83,2
968.001 - 1.018.000	6.044	1,5	84,7
Mayor a 1.018.000	61.005	15,3	100,0
<b>TOTAL</b>	<b>398.884</b>	<b>100,0</b>	

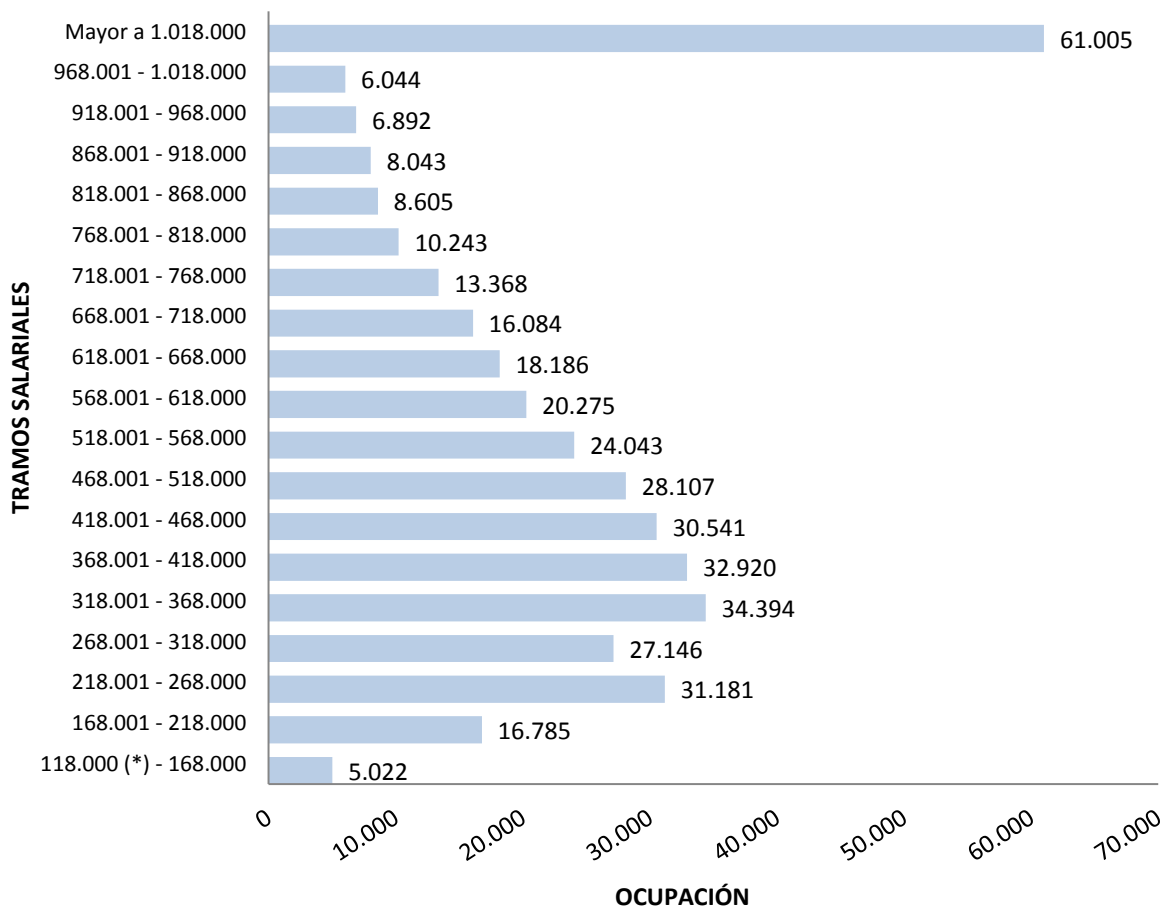

**CUADRO 14. OTROS ENTES DEL SECTOR PUBLICO NACIONAL NO FINANCIERO: OCUPACIÓN POR INSTITUCIÓN Y MODALIDAD DE EMPLEO SEPTIEMBRE 2023**

INSTITUCIÓN	OCUPACIÓN		
	TOTAL	PERMANENTE Y TRANSITORIA	CONTRATADOS
<b>TOTAL</b>	<b>35.554</b>	<b>34.895</b>	<b>659</b>
ADMINISTRACION FEDERAL DE INGRESOS PUBLICOS - AFIP	22.200	21.847	353
INSTITUTO NACIONAL DE CINE Y ARTES AUDIOVISUALES - INCAA	647	352	295
UNIDAD ESPECIAL SISTEMA DE TRANSMISIÓN DE ENERGÍA ELÉCTRICA - UESTEE	7	7	0
INSTITUTO NACIONAL DE SERVICIOS SOCIALES PARA JUBILADOS Y PENSIONADOS - PAMI	12.680	12.680	0
COMISIÓN NACIONAL ANTIDOPAJE - CNAD	20	9	11

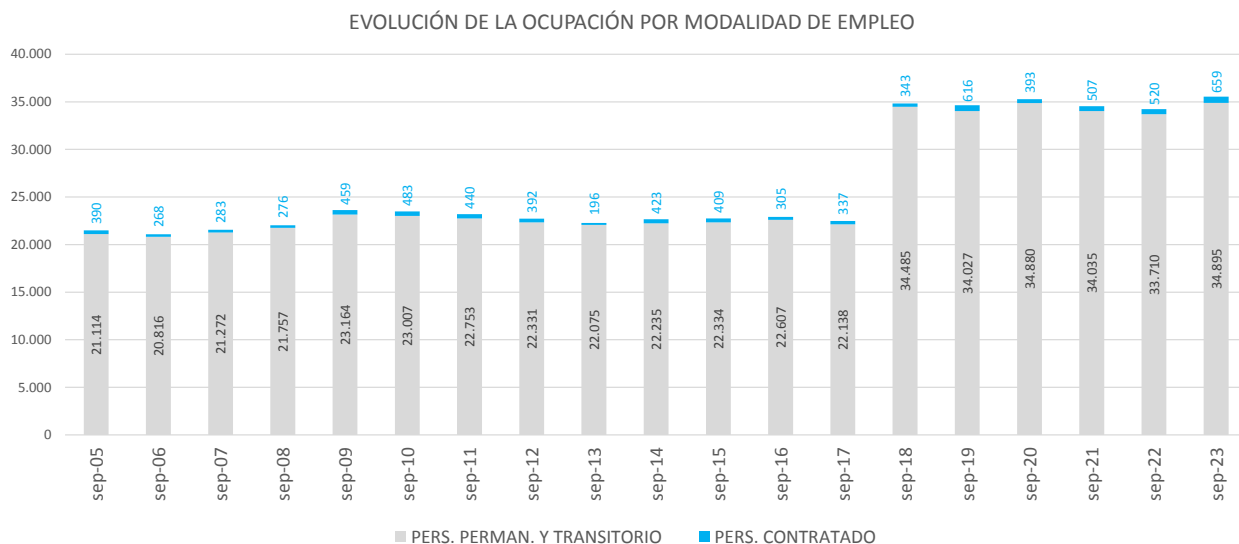

**CUADRO 15. EMPRESAS Y SOCIEDADES DEL ESTADO: OCUPACIÓN POR INSTITUCIÓN Y MODALIDAD DE EMPLEO SEPTIEMBRE 2023**

EMPRESAS Y SOCIEDADES DEL ESTADO	OCUPACIÓN		
	TOTAL	PERMANENTE Y TRANSITORIA	CONTRATADOS
<b>TOTAL</b>	<b>59.125</b>	<b>57.576</b>	<b>1.549</b>
<b>Sociedades del Estado</b>	<b>33.946</b>	<b>32.497</b>	<b>1.449</b>
RADIO Y TELEVISIÓN ARGENTINA S.E.	2.236	2.236	0
TELAM SE	738	718	20
ADMINISTRACIÓN GENERAL DE PUERTOS SOCIEDAD DEL ESTADO (AGPSE)	715	715	0
ADMINISTRACIÓN DE INFRAESTRUCTURAS FERROVIARIAS SOCIEDAD DEL ESTADO (ADIF)	680	635	45
OPERADORA FERROVIARIA SOCIEDAD DEL ESTADO (SOFSE - TRENES ARGENTINOS DE PASAJEROS)	23.871	23.871	0
CASA DE LA MONEDA SE	1.391	1.391	0
EDUC.AR SE	396	396	0
EMPRESA ARGENTINA DE NAVEGACIÓN AÉREA (EANA)	2.467	2.467	0
DIRECCIÓN GENERAL DE FABRICACIONES MILITARES S.E	1.452	68	1.384
<b>Empresas Interestadales y del Estado</b>	<b>543</b>	<b>543</b>	<b>0</b>
YACIMIENTOS MINEROS AGUA DE DIONISIO (YMAD)	502	502	0
CONSTRUCCION DE VIVIENDAS PARA LA ARMADA SE (COVIARA)	41	41	0
<b>Sociedades Anónimas</b>	<b>24.636</b>	<b>24.536</b>	<b>100</b>
CORREO OFICIAL DE LA REPÚBLICA ARGENTINA S.A	17.170	17.170	0
TALLERES NAVALES DÁRSENA NORTE (TANDANOR)	506	506	0
FÁBRICA ARGENTINA DE AVIONES BRIGADIER SAN MARTÍN SA (FADEA)	901	901	0
INTERCARGO SA	1.623	1.623	0
DIOXITEK SA	234	234	0
VEHICULO ESPACIAL DE NUEVA GENERACION SA (VENG)	470	470	0
NUCLEOELÉCTRICA ARGENTINA SA (NASA)	3.119	3.019	100
INTEGRACIÓN ENERGÉTICA ARGENTINA SA (IEASA)	362	362	0
SERVICIO DE RADIO Y TELEVISION DE UNIVERSIDAD NACIONAL DE CORDOBA SA	215	215	0
RADIO UNIVERSIDAD NACIONAL DEL LITORAL SA	36	36	0

**EVOLUCIÓN DE LA OCUPACIÓN POR MODALIDAD DE EMPLEO**

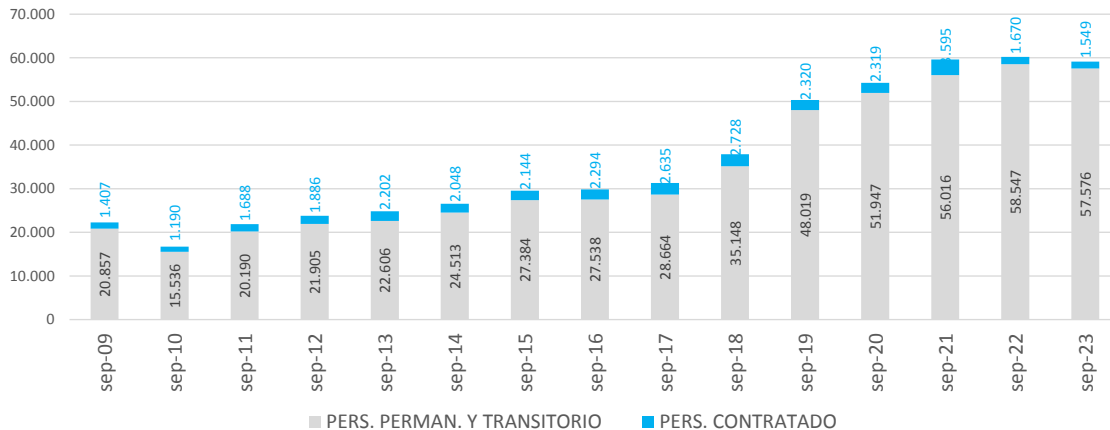

## Notas Metodológicas

SEPTIEMBRE 2023

- Fuente de información: plataforma mínima de información salarial presupuestaria del Sistema Integrado de Recursos Humanos (SIRHU). Normativa: Decreto N° 645/95, Ley N° 11.672 - Complementaria Permanente de Presupuesto (Artículo 85°), Resolución N° 78 de 2021 de la Secretaría de Hacienda (artículo 1° y Anexo I) y Resolución Conjunta N° 26 de 2019 de la entonces Secretaría de Empleo Público de la Jefatura de Gabinete de Ministros y de la Secretaría de Hacienda del entonces Ministerio de Hacienda.
- Cargo financiado: comprende aquellos cargos y horas de cátedra modificados y distribuidos en el marco de lo dispuesto por el artículo 6° de la Ley N° 27.591, sustituido por el artículo 1° del Decreto N° 88/22: DA N° 4/23, DA N° 242/23, DA N° 540/23, DA N° 631/23, Decreto N° 436/23, DA N° 814/23.
- Cargo ocupado: se refiere a la ocupación permanente y no permanente prevista en las estructuras organizativas vigentes y financiada en la Ley de Presupuesto, con retribución mensual, normal, habitual, regular y permanente de acuerdo con el nivel salarial establecido en el régimen escalafonario correspondiente.
  - No se cuenta con información consolidada de las licencias sin goce de haberes debido a la puesta en marcha de la Resolución N° 78/21.
  - Planta permanente y transitoria: personal que ingresó por los mecanismos de selección establecidos, a cargos pertenecientes al régimen de carrera cuya financiación se encuentra prevista para cada jurisdicción u organismo descentralizado en la Ley de Presupuesto. Incluye al personal incorporado en las plantas transitorias con designación a término.
  - Personal contratado: personal alcanzado por el Artículo 9° de la Ley N°25.164 - Marco de Regulación del Empleo Nacional y su Decreto de reglamentación N°1421/02 (el régimen de contrataciones de personal por tiempo determinado comprenderá exclusivamente la prestación de servicios de carácter transitorio o estacionales, no incluidos en las funciones propias del régimen de carrera, y que no puedan ser cubiertos por personal de planta permanente) y otras modalidades de contratación. Desde enero 2018, no se incluye en esta clasificación los contratos de prestación de servicios profesionales autónomos que sean necesarios para el desarrollo de tareas, estudios, proyectos o programas especiales establecidos en el Decreto N°1.109/17.
- Tramos salariales (\*): se establecen 19 tramos con amplitud de \$50.000 hasta salarios (normales, habituales, regulares y permanentes) de \$1.018.000 desde donde se agrupan el resto de los ingresos. El primer tramo 'hasta \$168.000' incluye casos con salarios al 50%, residentes médicos, personal docente, docentes civiles de las FF.AA., entre otros; el inicio del intervalo tiene como referencia el SMVM.
- Apertura institucional por jurisdicción, carácter institucional y servicio administrativo financiero (SAF): Decreto N° 7/19 y Decreto N° 50/19.
- Período de referencia trimestral: 1° trimestre (Enero), 2° trimestre (Abril), 3° trimestre (Julio), 4° trimestre (Octubre).
- Universo: las Jurisdicciones y Entidades comprendidas en los incisos a), b) y c) del Artículo 8° de la Ley N° 24.156 - de Administración Financiera y de los Sistemas de Control del Sector Público Nacional.

### Administración Pública Nacional (APN):

- No remite información el Poder Legislativo Nacional.
- Presidencia de la Nación no incluye la ocupación del personal de inteligencia.
- Desde el mes de diciembre de 2022, se incluye el Ministerio Público de la Defensa.
- Desde el mes de septiembre de 2022, el INTI comenzó a remitir información del personal contratado.

### Otros Entes del Sector Público Nacional no Financiero (SPNNF):

- A partir del I trimestre de 2020 (mes de marzo) se incluye la Comisión Nacional Antidopaje.
- A partir del II trimestre de 2018 se incluye el Instituto Nacional de Servicios para Jubilados y Pensionados.
- No suministran información los siguientes entes pertenecientes al SPNNF (dotación):
  - \* Cargos del Presupuesto o Plan de Acción y Presupuesto para el ejercicio: Instituto Nacional de la Yerba Mate (91).

### Empresas y Sociedades del Estado:

- La Radio y Televisión Argentina (ex Sistema Nacional de Medios Públicos) incluye al Servicio Oficial de Radiodifusión (Decreto N° 1526/2009).
- A partir de febrero de 2021 Fabricaciones Militares S.E. comienza a informar la plataforma mínima de información salarial presupuestaria del SIRHU. Por su parte, el Correo Oficial de la República Argentina S.A inició la remisión de datos desde el mes de abril de 2019; excluye el personal "auxiliar" y de "distribución" destinado transitoriamente a actividades vinculadas al proceso electoral.
- No suministran información las siguientes empresas y sociedades pertenecientes al SPNNF (dotación):
  - \* Cargos del Presupuesto o Plan de Acción y Presupuesto para el ejercicio: Aerolíneas Argentinas S.A (11.334), Agua y Saneamientos Argentinos S.A. - AYSA (7.974), Belgrano Cargas y Logística S.A. (4.590), Yacimientos Carboníferos de Río Turbio (2.266), Desarrollo del Capital Humano Ferroviario S.A. (1.329), Corredores Viales S.A (3.736), AR-SAT (742), Contenidos Públicos S.E (179), Ferrocarriles Argentinos S.E (60), Construcción de Vivienda para la Armada Empresa del Estado (57), Innovaciones Tecnológicas Agropecuarias S.A. (43), Playas Ferroviarias de Buenos Aires S.A (10), Instituto de Obra Social de las FFAA (3.374) y Superintendencia de Bienestar de la PFA (204).

- Agrupamientos escalafonarios homogéneos

### Organismos reguladores:

Incluye personal de: Ente Nacional Regulador de la Electricidad, Ente Nacional Regulador del Gas, Autoridad Regulatoria Nuclear, Comisión Nacional de Regulación del Transporte, Superintendencia de Riesgos del Trabajo, Ente Nacional de Comunicaciones, Organismo Regulador de Seguridad de Presas, y Organismo Regulador del Sistema Nacional de Aeropuertos.

### Contratados:

## Notas Metodológicas

SEPTIEMBRE 2023

El personal alcanzado por el Artículo 9° de la Ley N°25.164 - Marco de Regulación del Empleo Nacional y su Decreto de reglamentación N°1421/02, y otras modalidades.

- Desde el mes de septiembre de 2022, el INTI comenzó a remitir la información vinculada a la red de centros tecnológicos.

### **Ley N° 14.250:**

Alcanza al Personal Convencionado (Ley 14250 CCT) de las Jurisdicciones y Entidades en el ámbito del Poder Ejecutivo Nacional. Incluye personal de: Talleres Gráficos, Administración Federal de Ingresos Públicos, Dirección Nacional de Vialidad, Ente Nacional de Obras Hídricas de Saneamiento, ANSES y Servicios de Transportes Navales.

### **Organismos de ciencia y tecnología:**

Incluye personal de los escalafones científicos y técnicos dentro de los organismos tales como: Comisión Nacional de Energía Atómica, CONICET, INTA, INTI, SENASA, entre otros. Comprendidos dentro del CCTG homologado por el Decreto N° 214/06.

### **SINEP - Decreto N° 2098/08:**

El Sistema Nacional de Empleo Público (SINEP) revisa, adecua y modifica el Sistema Nacional de la Profesión Administrativa (SINAPA) a partir del Decreto N° 2098/08 con vigencia desde el 1° de Diciembre de 2008. En cuanto a los "asesores", artículo 10 del Decreto N° 1421/02 inciso c): "al personal perteneciente al régimen de estabilidad que pase a revistar como "de gabinete" le alcanza la garantía prevista en el artículo 17 de la ley que se reglamenta por el presente referida a las designaciones en cargos sin estabilidad. Finalizado el período en que este personal se encontrara afectado al gabinete respectivo, retornará sin más trámite a su cargo de revista."

### **Militar y de Seguridad:**

A partir de ENERO 2017 cerca de 18.000 agentes de seguridad de la POLICIA FEDERAL son transferidos a la Ciudad Autónoma de Buenos Aires.

### **Civil de las Fuerzas Armadas:**

Personal alcanzado por el Convenio Colectivo Sectorial homologado por el Decreto N° 2539/15 y Personal Civil de la Policía de Seguridad Aeroportuaria.

### **Resto de escalafones:**

Incluye personal de: Agencia Nacional de Administración de Bienes del Estado, Orquestas, Coros y Ballet, Guardaparques, Residencias Médicas, Autoridades Superiores del Poder Ejecutivo, Funcionarios Fuera de Nivel, Administradores Gubernamentales, Servicio Exterior, Sindicatura General de la Nación, Hospital Nacional Dr. Alejandro Posadas, Civiles de la Policía de Seguridad Aeroportuaria, entre otros.

### ■ Régimen jurídico:

#### **Ley N° 24.185 - Decreto N°214/06: Convenio Colectivo de Trabajo General de la APN**

La Ley N° 24.185 establece las disposiciones por las que se regirán las negociaciones colectivas que se celebren entre la Administración Pública Nacional y sus empleados. Por su parte, el Decreto N° 214/06 regula las relaciones laborales del personal alcanzado de la Administración Pública Nacional. Incluye: Comisión Nacional de Actividades Espaciales, Consejo Nacional de Investigaciones Científicas y Técnicas, Cuerpo de Guardaparques Nacionales, Cuerpo de Administradores Gubernamentales, Embarcados de la Dirección Nacional de Construcciones Portuarias y Vías Navegables, Instituto Nacional de Tecnología Agropecuaria, Instituto Nacional de Tecnología Industrial, Orquestas, Coros y Ballet, Profesional de los Establecimientos Hospitalarios y Asistenciales e Institutos de Investigación y Producción dependientes de la Subsecretaría de Políticas de Salud y Ambiente, Sindicatura General de la Nación, Sistema Nacional de Empleo Público (SINEP), Civiles y Docentes Civiles de las Fuerzas Armadas, Investigación y Desarrollo de las Fuerzas Armadas, Comisión Nacional de Valores, Instituto Nacional de la Propiedad Industrial, Comisión Nacional de Regulación del Transporte, Comisión Nacional de Energía Atómica, Autoridad Regulatoria Nuclear, Ente Nacional de Comunicaciones, Ente Nacional Regulador de la Electricidad, Ente Nacional Regulador del Gas, Personal Civil de la Policía de Seguridad Aeroportuaria, Organismo Regulador del Sistema Nacional de Aeropuertos, Superintendencia de Riesgos del Trabajo, Instituto Nacional del Cine y Audiovisuales, Servicio Nacional de Sanidad y Calidad Agroalimentaria, Comisión Nacional de Comercio Exterior, Agencia Nacional de Administración de Bienes del Estado, Hospital Nacional Dr. Alejandro Posadas, entre otros.

#### **Ley N° 14.250 - Convenciones Colectivas de Trabajo**

Incluye Personal Superior, Gerencial y Convencionado de ANSES, Dirección General Impositiva, Dirección General de Aduanas, Ente Nacional de Obras Hídricas de Saneamiento, Servicio de Transportes Navales, Dirección Nacional de Vialidad, y Talleres Gráficos. A partir del II trimestre de 2018 se incluye el Instituto Nacional de Servicios para Jubilados y Pensionados en el total de Otros Entes del Sector Público Nacional No Financiero.

#### **Ley N° 19.101 - Personal Militar de las Fuerzas Armadas**

Personal militar en actividad, incluye: el personal en situación de retiro (artículo 62), capellanes, aspirantes y cadetes.

#### **Leyes N° 18.398, 19.349, 20.416, 21.965 y otras - Personal de Seguridad**

Incluye personal convocado de la Policía Federal y personal de la Policía de Seguridad Aeroportuaria. A partir de ENERO 2017 cerca de 18.000 agentes de seguridad y defensa de la POLICIA FEDERAL son transferidos a la Ciudad Autónoma de Buenos Aires.

#### **Leyes N° 20.957, 23.797 Y 24.489 - Personal del Servicio Exterior**

Incluye personal del servicio exterior en el exterior (614 agentes), y personal del servicio exterior en el país (461 agentes).

#### **Ley N° 22.127 - Sistema Nacional de Residencias Médicas**

El Sistema de Residencias alcanza a 2.032 agentes bajo un régimen de actividad a tiempo completo y con dedicación exclusiva.

#### **Otros marcos legales del personal contratado**

Incluye personal contratado del ex-OCCOVI y del INCAA.

Excluye al personal contratado encuadrado bajo el Decreto N° 1.109/17 (partida 187 - contratos especiales).

#### **Otros regímenes**

Incluye Autoridades Superiores del PEN, Funcionarios Fuera de Nivel, Personal Docente, Temporarios de las Fuerzas Armadas, Personal de la Administración Nacional de Aviación Civil, del INPROTUR y Personal No Docente de Universidades Nacionales.