

INFORME MENSUAL



CORREDOR VIAL F

Mes: MAYO 2020

Contenido

1. Introducción	3
2. Cronograma actualizado de avance de obra.....	6
3. Avance físico ejecutado en cada Obra Principal	7
4. Avance físico global acumulado de las Obras Principales.....	7
5. Curva de ARAIS reconocidos al Contratista PPP.....	8

1. Introducción

El presente Informe se realiza para ser presentado en la Subsecretaría de Participación Pública Privada, y está referido al seguimiento de los Contratos PPP de los Corredores Viales A, B, C, E, F y SUR.

Datos Generales de Corredor:

- Nombre del Corredor: CORREDOR PANAMERICANO II
- Razón Social del Contratista PPP: CORREDOR PANAMERICANO II
- Empresas integrantes del Contratista PPP: HELPORT S.A. – PANEDILE SAICFel – S.A. de OBRAS Y SERVICIOS COPASA – ELEPRINT S.A.
- Fecha de Licitación: 24/04/2018
- Fecha de adjudicación: 18/06/2018
- Fecha de firma del Contrato: 31/07/2018
- Fecha de toma de posesión: 01/08/2018
- Monto de Contrato: TPI: U\$S 1.339.992.505,30
- Monto de TPD: 6.200.000 \$ Argentinos (monto con IVA) a valores de Abril de 2018 (mes base). El monto señalado se ajustará por variaciones de costos de acuerdo a lo establecido en el PETG.

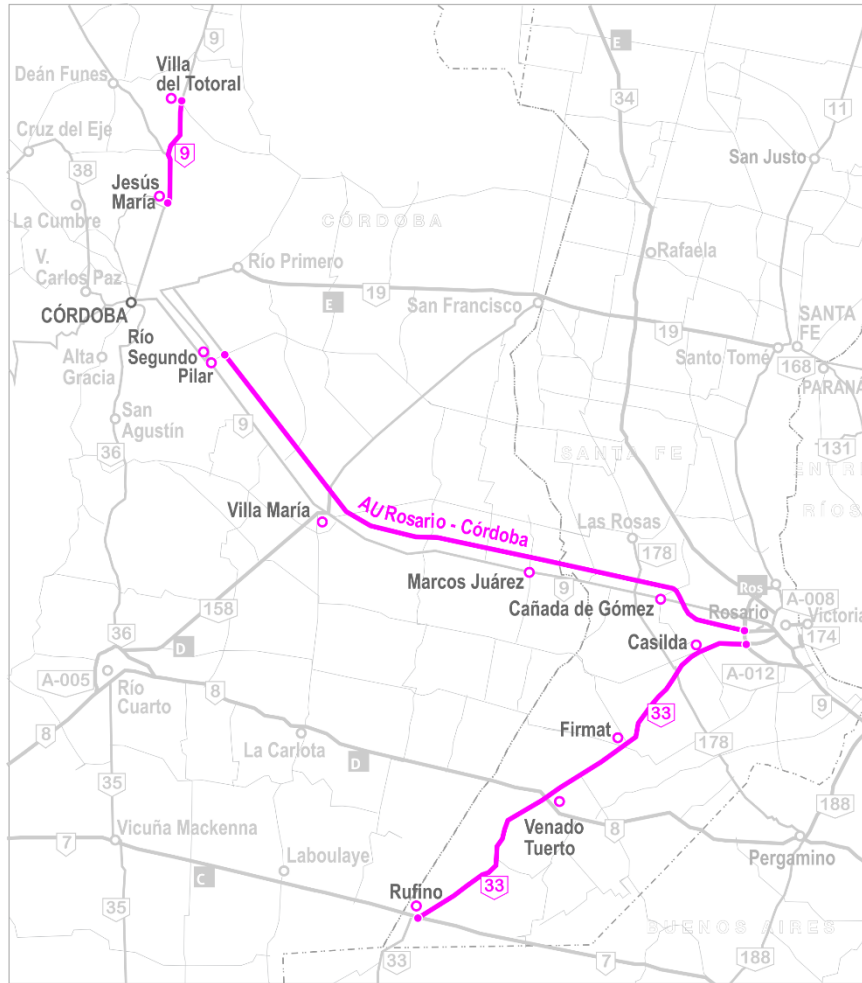

El CORREDOR VIAL NACIONAL F está integrado por los tramos de Rutas Nacionales detallados en el siguiente cuadro:

CV	RN Nº	PK Inicial	PK Final	Desde	Hasta	Long Km)
F	33	534,61	791,07	Intersección RN N° 7 Rufino	Empalme RN N° A008	256,46
	9	314,11	660,00	Intersección RN N° A012	Mojón kilométrico 660 Inicio de Concesión de la Red de Accesos a Córdoba (RAC) Pilar	346,05
	9	752,00	784,48	Mojón kilométrico 752 Fin de la Concesión de la Red de Accesos a Córdoba (RAC)	Empalme RP N° 17- Acceso a Villa Del Totoral	32,48
	Longitud Total (Km)					634,99

2. Cronograma actualizado de avance de obra

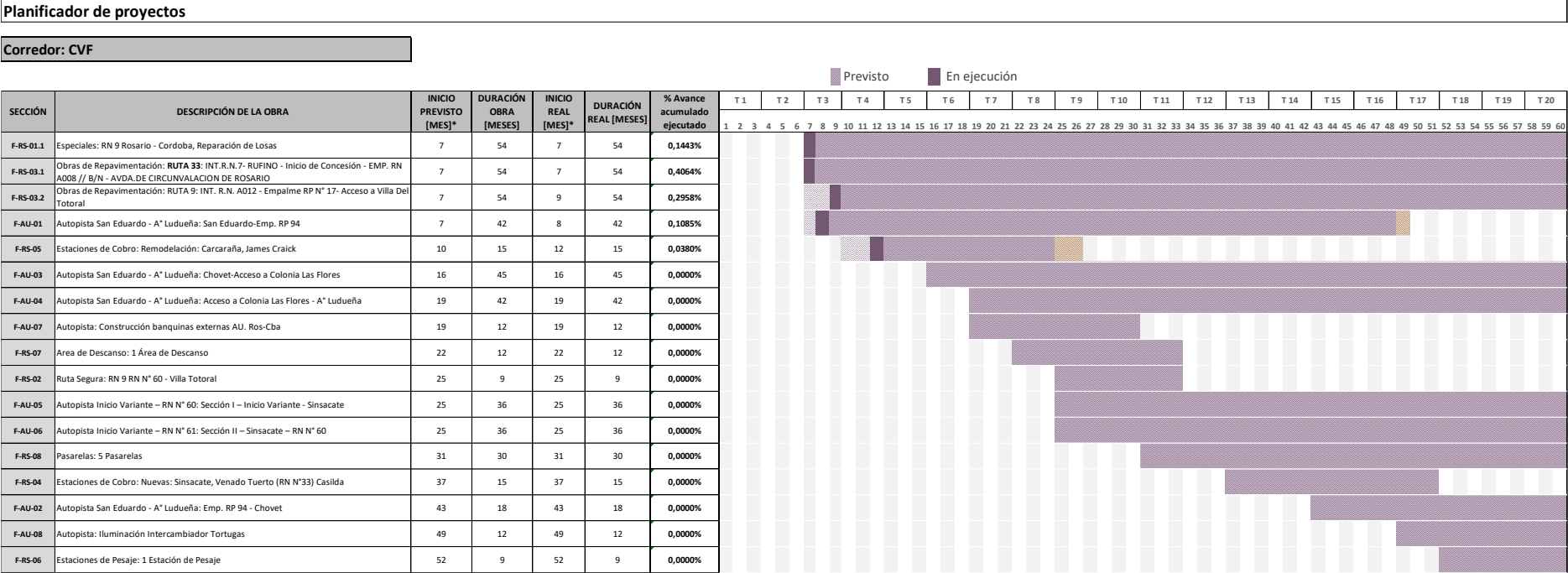

3. Avance físico ejecutado en cada Obra Principal

CORREDOR VIAL F TRIMESTRE 7: Abril 2020			
Sección	Descripción de la obra	Tramo	AVANCE RECONOCIDO [%]
F-RS-01	Especiales	RN 9 Rosario - Cordoba, Reparación de Losas	0,1443
F-RS-03.1	Obras de Repavimentación	RUTA 33: INT.R.N.7- RUFINO - Inicio de Concesión - EMP. RN A008 // B/N - AVDA.DE CIRCUNVALACION DE ROSARIO	0,4064
F-RS-03.2	Obras de Repavimentación	RUTA 9: INT. R.N. A012 - Empalme RP N° 17- Acceso a Villa Del Totoral	0,2958
F-AU-01	Autopista San Eduardo - A° Ludueña	San Eduardo-Emp. RP 94	0,1085
F-RS-05	Estaciones de Cobro	Remodelación: Carcaraña, James Craick	0,0380

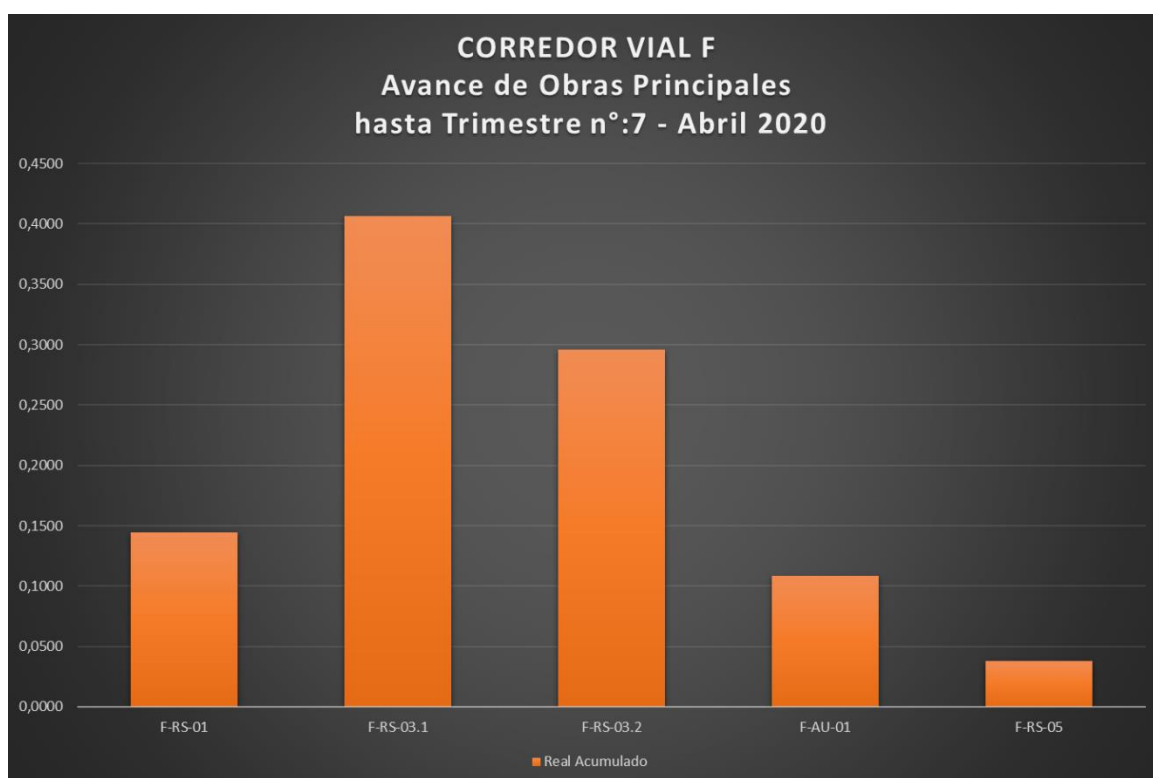

4. Avance físico global acumulado de las Obras Principales

	Avance reconocido [%]
Avance físico global del Corredor F al mes de Abril de 2020 Trimestre n° 7	0,0643

5. Curva de ARAIS reconocidos al Contratista PPP

El siguiente gráfico muestra los ARAIS reales acumulados desde el inicio del CONTRATO PPP.

ARAI N°	MES	Acumulado Emitido [USD]
1	Agosto 2018	-
2	Septiembre 2018	-
3	Octubre 2018	-
4	Noviembre 2018	-
5	Diciembre 2018	-
6	Enero 2019	-
7	Febrero 2019	274.698,46
8	Marzo 2019	541.356,97
9	Abril 2019	858.935,20
10	Mayo 2019	858.935,20
11	Junio 2019	858.935,20
12	Julio 2019	861.615,18
13	Agosto 2019	861.615,18
14	Septiembre 2019	861.615,18
15	Octubre 2019	861.615,18
16	Noviembre 2019	861.615,18
17	Diciembre 2019	861.615,18
18	Enero 2020	861.615,18
19	Febrero 2020	861.615,18
20	Marzo 2020	861.615,18
21	Abril 2020	861.615,18

