

INFORME MENSUAL



CORREDOR VIAL A

Mes: MAYO 2020

Contenido

1. Introducción	3
2. Cronograma actualizado de avance de obra.....	5
3. Avance físico ejecutado en cada Obra Principal	6
4. Avance físico global acumulado de las Obras Principales.....	7
5. Curva de ARAIs reconocidos al Contratista PPP	7

1. Introducción

El presente Informe se realiza para ser presentado en la Subsecretaría de Participación Pública Privada, y está referido al seguimiento de los Contratos PPP de los Corredores Viales A, B, C, E, F y SUR.

Datos Generales de Corredor:

- Nombre del Corredor: Corredor Vial A
- Razón Social del Contratista PPP: Concesionaria Vial Cruz del Sur S.A.
- Empresas integrantes del Contratista PPP: PAOLINI HNOS. S.A.A – VIAL AGRO S.A. – INC SpA
- Fecha de Licitación: 24/04/2018
- Fecha de adjudicación: 18/06/2018
- Fecha de firma del Contrato: 31/07/2018
- Fecha de toma de posesión: 01/08/2018
- Monto Total TPI: U\$S 1.863.282.080,00
- Monto TPD: 14.400.000 \$ Argentinos (monto con IVA) a valores de Abril de 2018 (mes base). El monto señalado se ajustará por variaciones de costos de acuerdo a lo establecido en el PETG.



El CORREDOR VIAL NACIONAL A está integrado por los tramos de Rutas Nacionales detallados en el siguiente cuadro:

CV	RN N°	PK Inicial	PK Final	Desde	Hasta	Long Km)
A	3	183,00	589,00	Mojón Kilométrico 183 Las Flores	Mojón Kilométrico 589 Coronel Dorrego	406,00
	226	0,00	300,00	Empalme RP N° 2 Mar del Plata	Mojón Kilométrico 300 Olavarría	300,00
	Longitud Total (Km)					706,00

2. Cronograma actualizado de avance de obra

Corredor: CVA

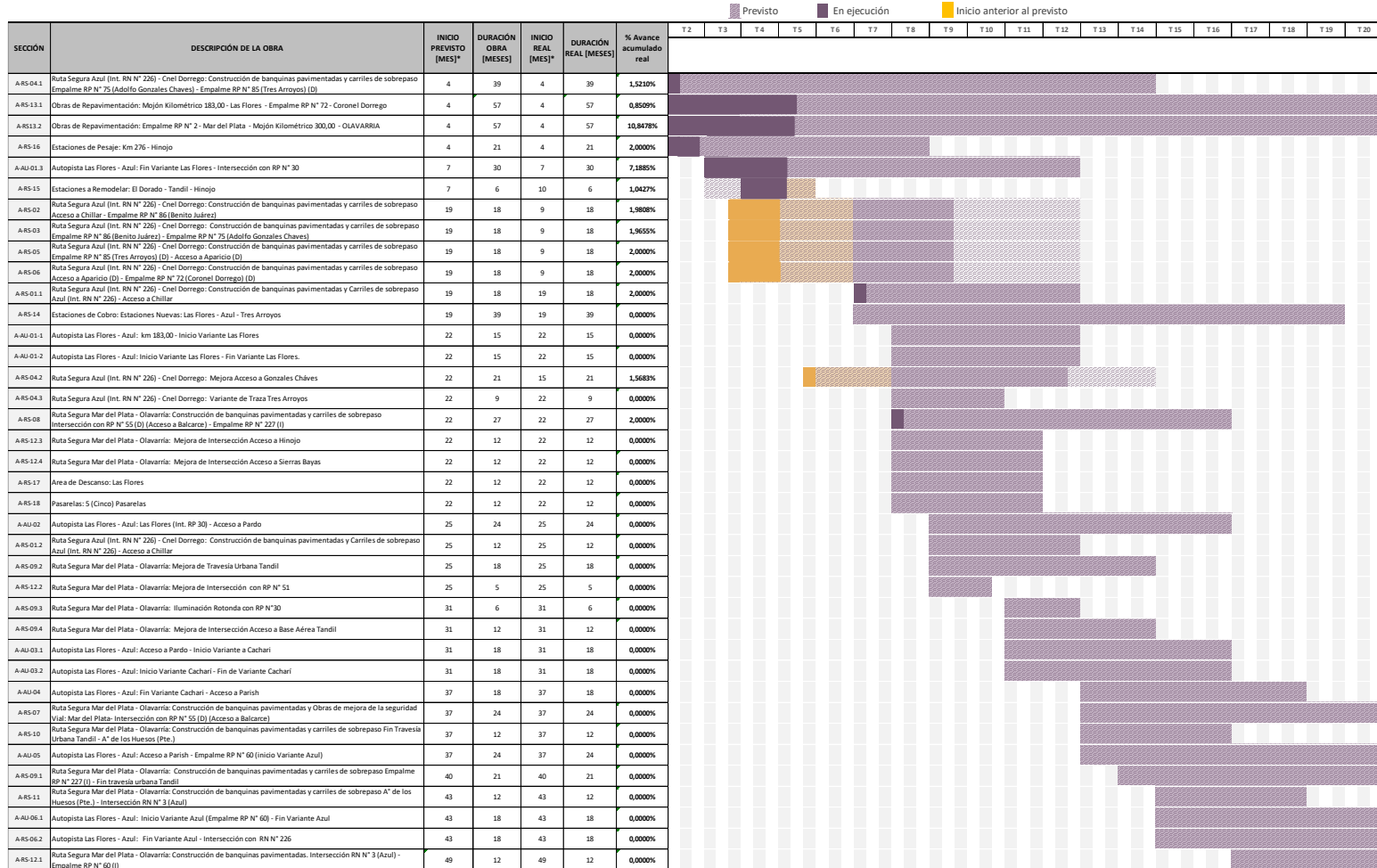

3. Avance físico ejecutado en cada Obra Principal

Se detalla el avance de obras del Corredor A.

CORREDOR VIAL A TRIMESTRE 7: Abril 2020			
Sección	Descripción de la obra	Tramo	Avance reconocido [%]
A-RS-04.1	Ruta Segura Azul (Int. RN N° 226) - Coronel Dorrego	Construcción de banquetas pavimentadas y carriles de sobrepaso Empalme RP N° 75 (Adolfo Gonzales Chaves) - Empalme RP N° 85 (Tres Arroyos) (D)	1,5210
A-RS-04.2	Mejora acceso a Gonzales Chaves	Ruta Segura Azul (Int. RN N° 226) - Cnel Dorrego	1,5683
A-RS-13.1	Obras de Repavimentación	Mojón Kilométrico 183,00 - Las Flores - Empalme RP N° 72 - Coronel Dorrego	0,8509
A-RS-13.2	Obras de Repavimentación	Empalme RP N° 2 - Mar del Plata - Mojón Kilométrico 300,00 - OLAVARRIA	10,8478
A-RS-16	Estaciones de Pesaje	Km 276 - Hinojo	2,0000
A-AU-01.3	Autopista Las Flores - Azul	Fin Variante Las Flores - Intersección con RP N° 30	7,1885
A-RS-15	Estaciones de Cobro	Estaciones a Remodelar: El Dorado - Tandil - Hinojo	1,0427
A-RS-02	Ruta Segura Azul (Int. RN N° 226) - Coronel Dorrego	Construcción de banquetas pavimentadas y carriles de sobrepaso Acceso a Chillar - Empalme RP N° 86 (Benito Juárez)	1,9808
A-RS-03	Ruta Segura Azul (Int. RN N° 226) - Coronel Dorrego	Construcción de banquetas pavimentadas y carriles de sobrepaso Empalme RP N° 86 (Benito Juárez) - Empalme RP N° 75 (Adolfo Gonzales Chaves)	1,9655
A-RS-05	Ruta Segura Azul (Int. RN N° 226) - Coronel Dorrego	Construcción de banquetas pavimentadas y carriles de sobrepaso Empalme RP N° 85 (Tres Arroyos) (D) - Acceso a Aparicio (D)	2,0000
A-RS-06	Ruta Segura Azul (Int. RN N° 226) - Coronel Dorrego	Construcción de banquetas pavimentadas y carriles de sobrepaso Acceso a Aparicio (D) - Empalme RP N° 72 (Coronel Dorrego) (D)	2,0000
A-RS-08	Ruta Segura Mar del Plata - Olavarría	Ruta Segura Mar del Plata - Olavarría: Construcción de banquetas pavimentadas y carriles de sobrepaso Intersección con RP N° 55 (D) (Acceso a Balcarce) - Empalme RP N° 227 (I)	2,0000
A-RS-01.01	Azul (INT. RN N° 226) - ACCESO A CHILLAR	Azul (INT. RN N° 226) - ACCESO A CHILLAR	2,0000

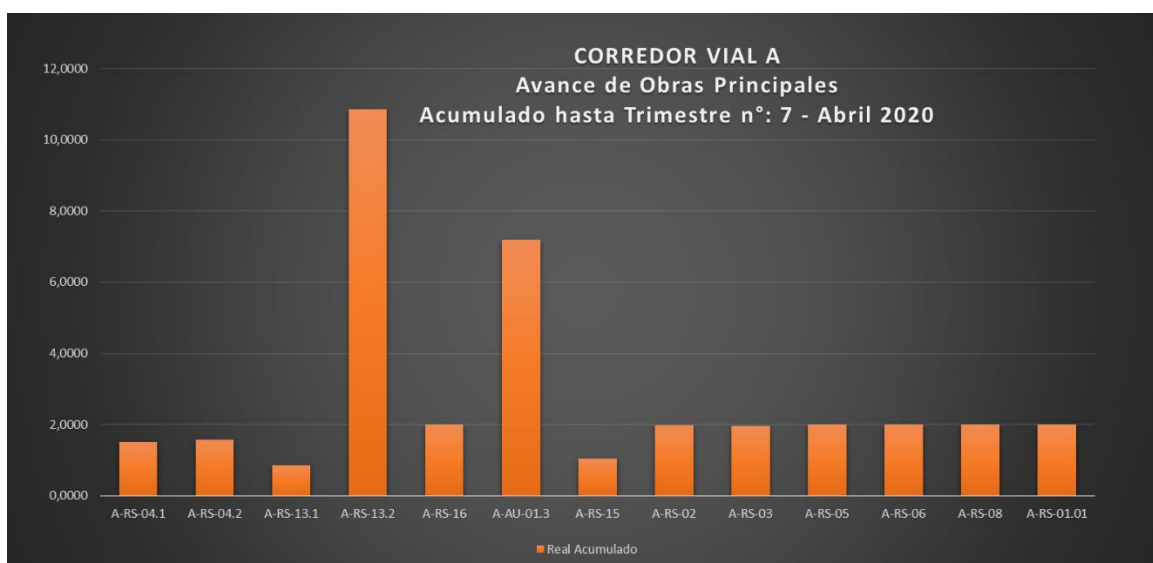

4. Avance físico global acumulado de las Obras Principales

	Avance reconocido [%]
Avance físico global acumulado del Corredor A al mes de Abril de 2020 Trimestre n° 7	1,4721

5. Curva de ARAIs reconocidos al Contratista PPP

El siguiente gráfico muestra los ARAIs reales acumulados desde el inicio del CONTRATO PPP.

CORREDOR VIAL A ARAI - Acumulado Emitido		
ARAI N°	MES	ACUMULADO EMITIDO [USD]
1	Agosto 2018	-
2	Septiembre 2018	-
3	Octubre 2018	-
4	Noviembre 2018	-
5	Diciembre 2018	-
6	Enero 2019	1.147.781,76
7	Febrero 2019	1.522.301,46
8	Marzo 2019	1.553.977,25
9	Abril 2019	1.615.465,56
10	Mayo 2019	1.844.649,26
11	Junio 2019	2.377.547,93
12	Julio 2019	13.862.818,68
13	Agosto 2019	24.500.296,07
14	Septiembre 2019	24.681.034,43
15	Octubre 2019	25.666.710,65
16	Noviembre 2019	26.657.976,72
17	Diciembre 2019	26.657.976,72
18	Enero 2020	26.657.976,72
19	Febrero 2020	27.429.375,50
19	Marzo 2020	27.429.375,50
19	Abril 2020	27.429.375,50

CORREDOR VIAL A

ARAI - Acumulado Emitido [Mensual]

