

INFORME MENSUAL



CORREDOR VIAL C

Mes: *NOVIEMBRE 2019*

Contenido

1. Introducción	3
2. Cronograma actualizado de avance de obra.....	5
3. Avance físico ejecutado en cada Obra Principal	6
4. Avance físico global acumulado de las Obras Principales.....	7
5. Curva de ARAIS reconocidos al Contratista PPP.....	7
6. Cantidad de Trabajadores en ejecución	9
7. Descripción fotográfica de avance de obra	13

1. Introducción

El presente Informe se realiza para ser presentado en la Subsecretaría de Participación Pública Privada, y está referido al seguimiento de los Contratos PPP de los Corredores Viales A, B, C, E, F y SUR.

Datos Generales de Corredor:

- Nombre del Corredor: VIAL ANDES 7
- Razón Social del Contratista PPP: VIAL ANDES 7 S.A.U.
- Empresas integrantes del Contratista PPP: JOSE CARTELLONE CONSTRUCCIONES CIVILES S.A.
- Fecha de Licitación: 24/04/2018
- Fecha de adjudicación: 18/06/2018
- Fecha de firma del Contrato: 20/07/2018
- Fecha de toma de posesión: 01/08/2018
- Monto Total TPI: U\$S 1.455.051.790,00
- Monto de TPD: 9.700.000 \$ Argentinos (monto con IVA) a valores de Abril de 2018 (mes base). El monto señalado se ajustará por variaciones de costos de acuerdo a lo establecido en el PETG.

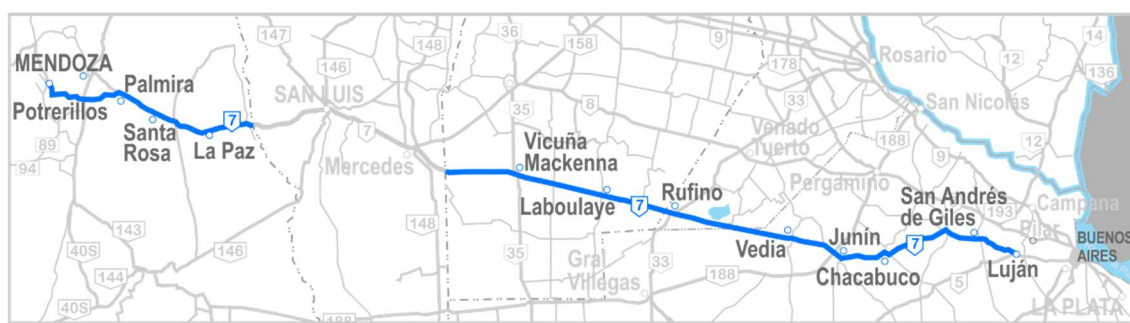

El CORREDOR VIAL NACIONAL C está integrado por los tramos de la Ruta Nacional detallados en el siguiente cuadro:

CV	RN N°	PK Inicial	PK Final	Desde	Hasta	Long Km)
C	7	63,20	653,94	Empalme Acceso Oeste Luján	Limite Córdoba/San Luis	590,74
	7	865,49	1012,31	Limite San Luis/Mendoza	Palmira	146,82
	7	1054,59	1095,42	Empalme RN N° 40 Lujan de Cuyo	Empalme RP N° 89 Potrerillos	40,83
	Longitud Total (Km)					778,39

2. Cronograma actualizado de avance de obra

Corredor: CV C

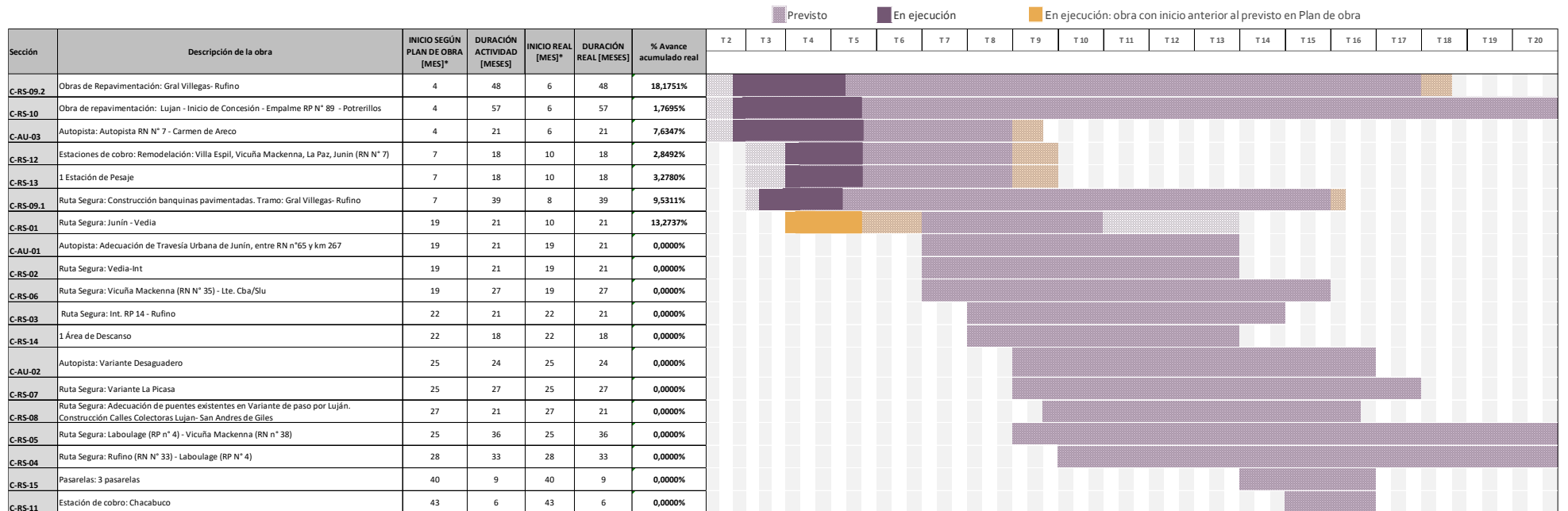

3. Avance físico ejecutado en cada Obra Principal

Se detalla el avance de obras del Corredor C.

CORREDOR VIAL C TRIMESTRE 5: OCTUBRE 2019			
Sección	Descripción de la obra	Tramo	Avance reconocido [%]
C-RS-09.2	Obras de Repavimentación	Gral Villegas- Rufino	18,1751
C-RS-10	Obras de Repavimentación	Lujan - Inicio de Concesión - Empalme RP N° 89 - Potrerillos	1,7695
C-AU-03	Autopista	Autopista RN N° 7 - San Andres de Giles	7,6347
C-RS-12	Estaciones de Cobro	Remodelación: Villa Espil, Vicuña Mackenna, La Paz, Junin (RN N° 7)	2,8492
C-RS-13	Estaciones de Pesaje	1 Estación de Pesaje	3,2780
C-RS-09.1	Ruta Segura	Construcción banquetas pavimentadas. Tramo: Gral Villegas- Rufino	9,5311
C-RS-01	Ruta Segura	Junín - Vedia	13,2737
C-RS-03	Ruta Segura	Int. RP 14 - Rufino	0,2505

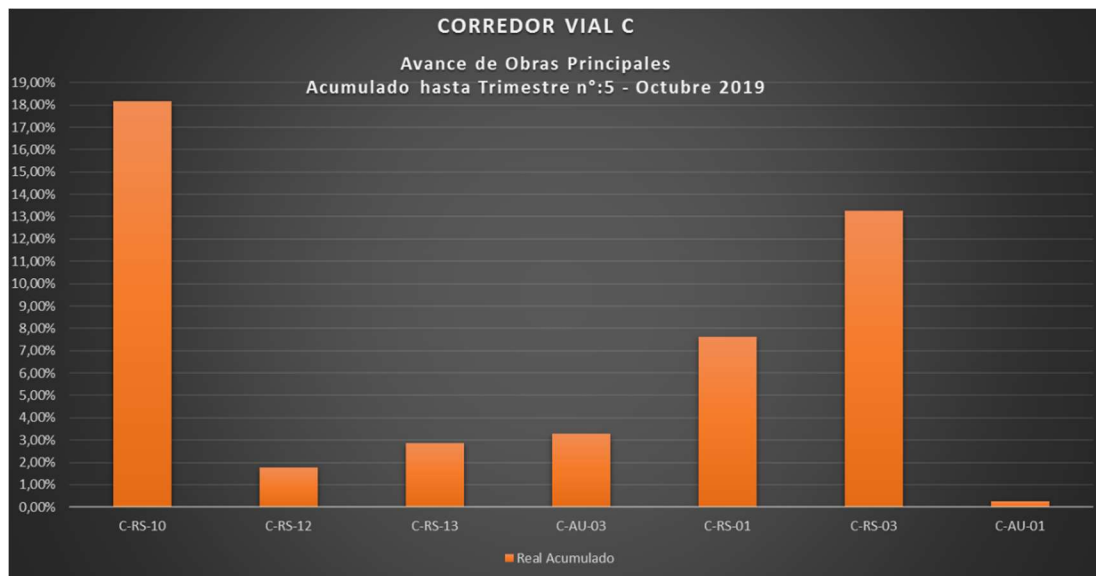

4. Avance físico global acumulado de las Obras Principales

	Avance reconocido [%]
Avance físico global acumulado del Corredor C al mes de Octubre de 2019 - Trimestre n° 5	3,5935

5. Curva de ARAIS reconocidos al Contratista PPP

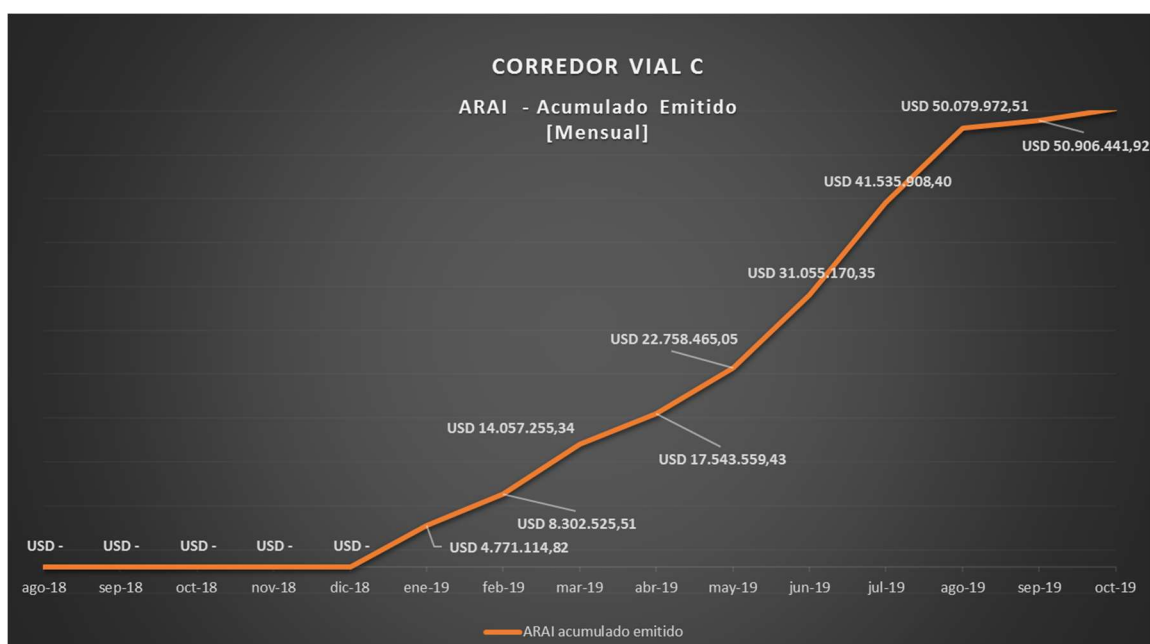

CORREDOR VIAL C
ARAI -Acumulado Emitido

ARAI N°	MES	Acumulado Emitido [USD]
1	Agosto 2018	-
2	Septiembre 2018	-
3	Octubre 2018	-
4	Noviembre 2018	-
5	Diciembre 2018	-
6	Enero 2019	4.771.114,82
7	Febrero 2019	8.302.525,51
8	Marzo 2019	14.057.255,34
9	Abril 2019	17.543.559,43
10	Mayo 2019	22.758.465,05
11	Junio 2019	31.055.170,35
12	Julio 2019	41.535.908,40
13	Agosto 2019	50.079.972,51
14	Septiembre 2019	50.906.441,92
15	Octubre 2019	52.287.286,07

6. Cantidad de Trabajadores en ejecución

- Cantidad de trabajadores totales: 291

7. Descripción fotográfica de avance de obra

OBRADOR VEDIA



OBRA C-RS-10



OBRADOR RUFINO



OBRA C-RS-01



OBRA C-RS-09 (a)



BRA C-RS-09 (b)



OBRA C-AU-03



OBRA C-RS-12 VILLA ESPIL



OBRA C-RS-12 JUNIN



OBRA C-RS-12 VICUÑA MACKENNA



OBRA C-RS-12 LA PAZ

