

INFORME MENSUAL



CORREDOR VIAL A

Mes: NOVIEMBRE 2019

Contenido

| | | |
|----|---|---|
| 1. | Introducción | 3 |
| 2. | Cronograma actualizado de avance de obra..... | 5 |
| 3. | Avance físico ejecutado en cada Obra Principal | 6 |
| 4. | Avance físico global acumulado de las Obras Principales | 7 |
| 5. | Curva de ARAIs reconocidos al Contratista PPP | 7 |
| 6. | Cantidad de Trabajadores..... | 9 |
| 7. | Descripción fotográfica de avance de obra | 9 |

1. Introducción

El presente Informe se realiza para ser presentado en la Subsecretaría de Participación Pública Privada, y está referido al seguimiento de los Contratos PPP de los Corredores Viales A, B, C, E, F y SUR.

Datos Generales de Corredor:

- Nombre del Corredor: Corredor Vial A
- Razón Social del Contratista PPP: Concesionaria Vial Cruz del Sur S.A.
- Empresas integrantes del Contratista PPP: PAOLINI HNOS. S.A.A – VIAL AGRO S.A. – INC SpA
- Fecha de Licitación: 24/04/2018
- Fecha de adjudicación: 18/06/2018
- Fecha de firma del Contrato: 31/07/2018
- Fecha de toma de posesión: 01/08/2018
- Monto Total TPI: U\$S 1.863.282.080,00
- Monto TPD: 14.400.000 \$ Argentinos (monto con IVA) a valores de Abril de 2018 (mes base). El monto señalado se ajustará por variaciones de costos de acuerdo a lo establecido en el PETG.



El CORREDOR VIAL NACIONAL A está integrado por los tramos de Rutas Nacionales detallados en el siguiente cuadro:

| CV | RN Nº | PK Inicial | PK Final | Desde | Hasta | Long Km) |
|----|----------------------------|---------------|-------------|-------------------------------------|--|-------------|
| A | 3 | 183,00 | 589,00 | Mojón Kilométrico 183 Las Flores | Mojón Kilométrico 589 Coronel Dorrego | 406,00 |
| | 226 | 0,00 | 300,00 | Empalme RP N° 2 Mar del Plata | Mojón Kilométrico 300 Olavarría | 300,00 |
| | Longitud Total (Km) | | | | | 706,00 |

2. Cronograma actualizado de avance de obra

Planificador de proyectos

Corredor: CVA

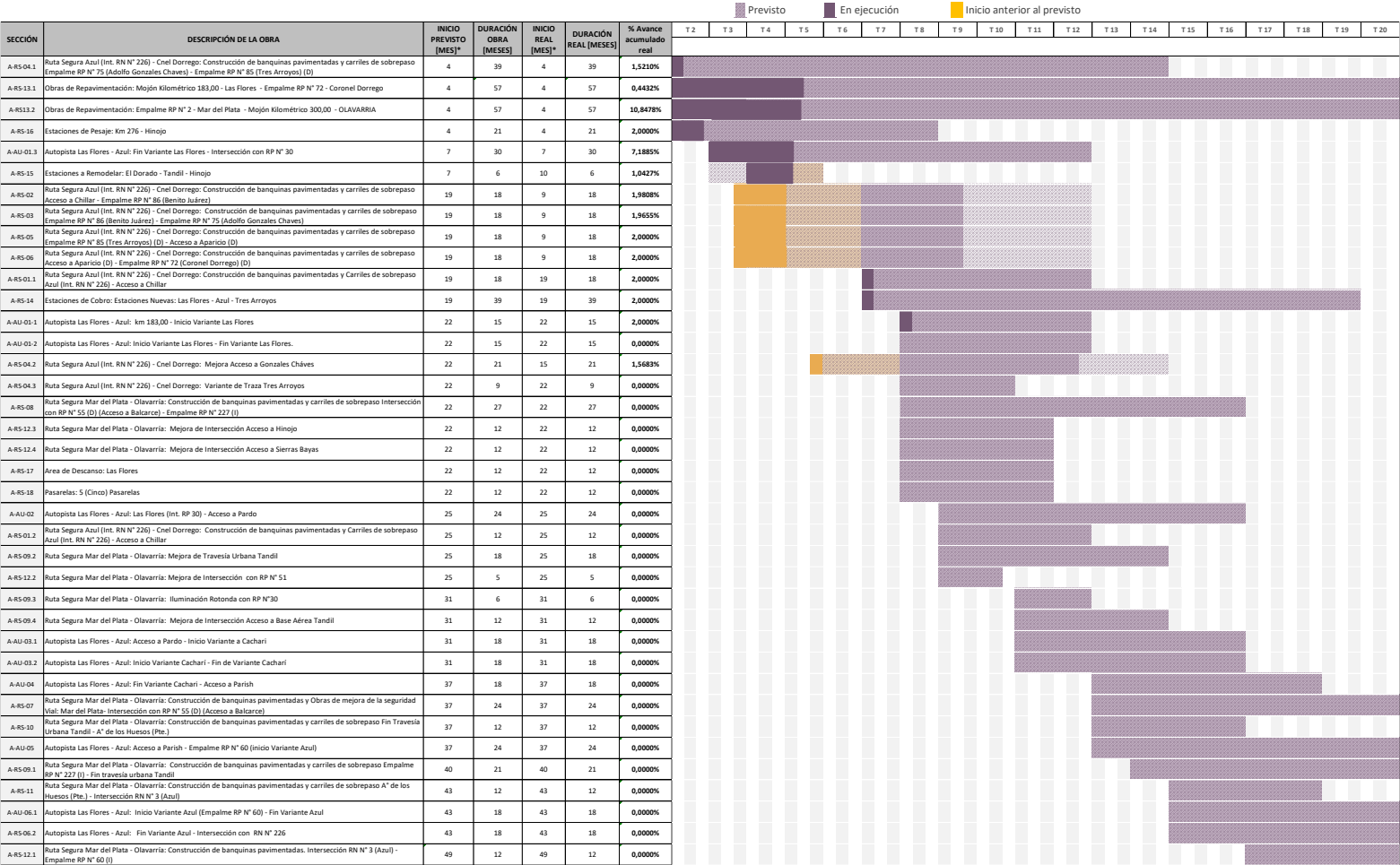

3. Avance físico ejecutado en cada Obra Principal

Se detalla el avance de obras del Corredor A.

| CORREDOR VIAL A TRIMESTRE 5: OCTUBRE 2019 | | | |
|---|---|--|-----------------------|
| Sección | Descripción de la obra | Tramo | Avance reconocido [%] |
| A-RS-04.1 | Ruta Segura Azul (Int. RN N° 226) - Coronel Dorrego | Construcción de banquetas pavimentadas y carriles de sobrepaso Empalme RP N° 75 (Adolfo Gonzales Chaves) - Empalme RP N° 85 (Tres Arroyos) (D) | 1,5210 |
| A-RS-04.2* | Mejora acceso a Gonzales Chaves | Ruta Segura Azul (Int. RN N° 226) - Cnel Dorrego | 1,5683 |
| A-RS-13.1 | Obras de Repavimentación | Mojón Kilométrico 183,00 - Las Flores - Empalme RP N° 72 - Coronel Dorrego | 0,4432 |
| A-RS-13.2 | Obras de Repavimentación | Empalme RP N° 2 - Mar del Plata - Mojón Kilométrico 300,00 - OLAVARRIA | 10,8478 |
| A-RS-16 | Estaciones de Pesaje | Km 276 - Hinojo | 2,0000 |
| A-AU-01.3 | Autopista Las Flores - Azul | Fin Variante Las Flores - Intersección con RP N° 30 | 7,1885 |
| A-RS-15 | Estaciones de Cobro | Estaciones a Remodelar: El Dorado - Tandil - Hinojo | 1,0427 |
| A-RS-02* | Ruta Segura Azul (Int. RN N° 226) - Coronel Dorrego | Construcción de banquetas pavimentadas y carriles de sobrepaso Acceso a Chillar - Empalme RP N° 86 (Benito Juárez) | 1,9808 |
| A-RS-03* | Ruta Segura Azul (Int. RN N° 226) - Coronel Dorrego | Construcción de banquetas pavimentadas y carriles de sobrepaso Empalme RP N° 86 (Benito Juárez) - Empalme RP N° 75 (Adolfo Gonzales Chaves) | 1,9655 |
| A-RS-05* | Ruta Segura Azul (Int. RN N° 226) - Coronel Dorrego | Construcción de banquetas pavimentadas y carriles de sobrepaso Empalme RP N° 85 (Tres Arroyos) (D) - Acceso a Aparicio (D) | 2,0000 |
| A-RS-06* | Ruta Segura Azul (Int. RN N° 226) - Coronel Dorrego | Construcción de banquetas pavimentadas y carriles de sobrepaso Acceso a Aparicio (D) - Empalme RP N° 72 (Coronel Dorrego) (D) | 2,0000 |
| A-RS-01.1 | Azul (Int. RN N° 226) - ACCESO A CHILLAR | 1) Construcción de banquetas pavimentadas y Carriles de sobrepaso Azul (Int. RN N° 226) - Acceso a Chillar | 2,0000 |

* Obras previstas para el Trimestre n° 7 y n° 8 según el plan de obras firmado en la Adenda

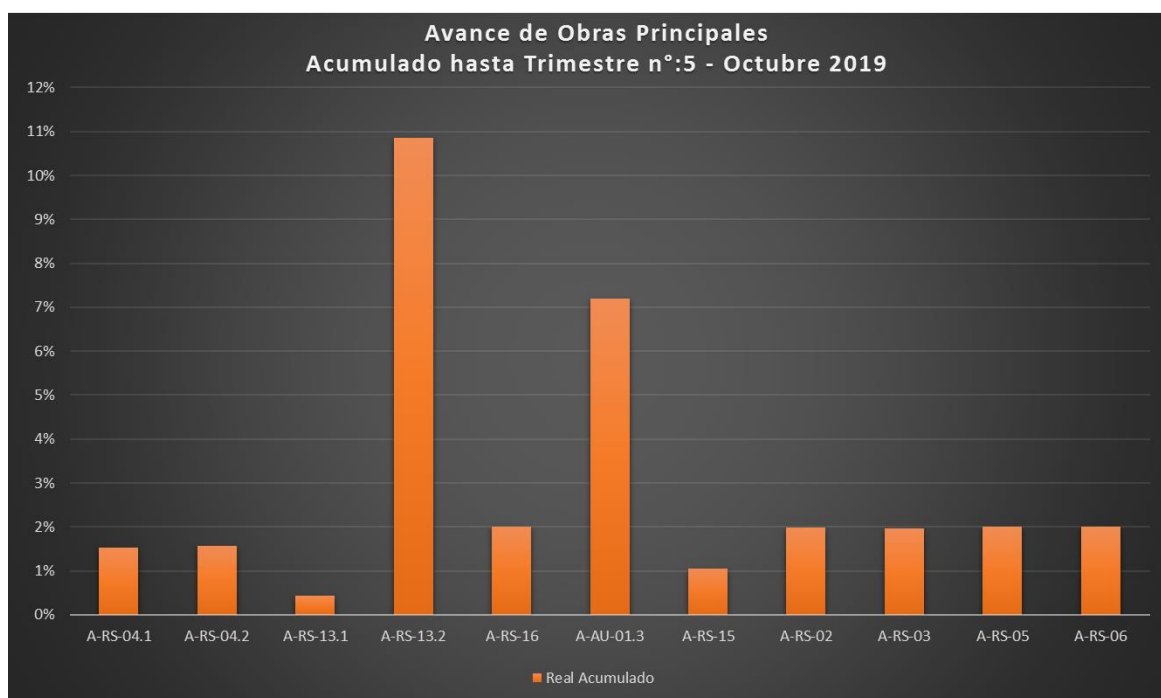

4. Avance físico global acumulado de las Obras Principales

| | Avance reconocido [%] |
|---|--------------------------|
| Avance físico global acumulado del Corredor A al mes de Octubre de 2019 Trimestre n° 5 | 1,3775 |

5. Curva de ARAIs reconocidos al Contratista PPP

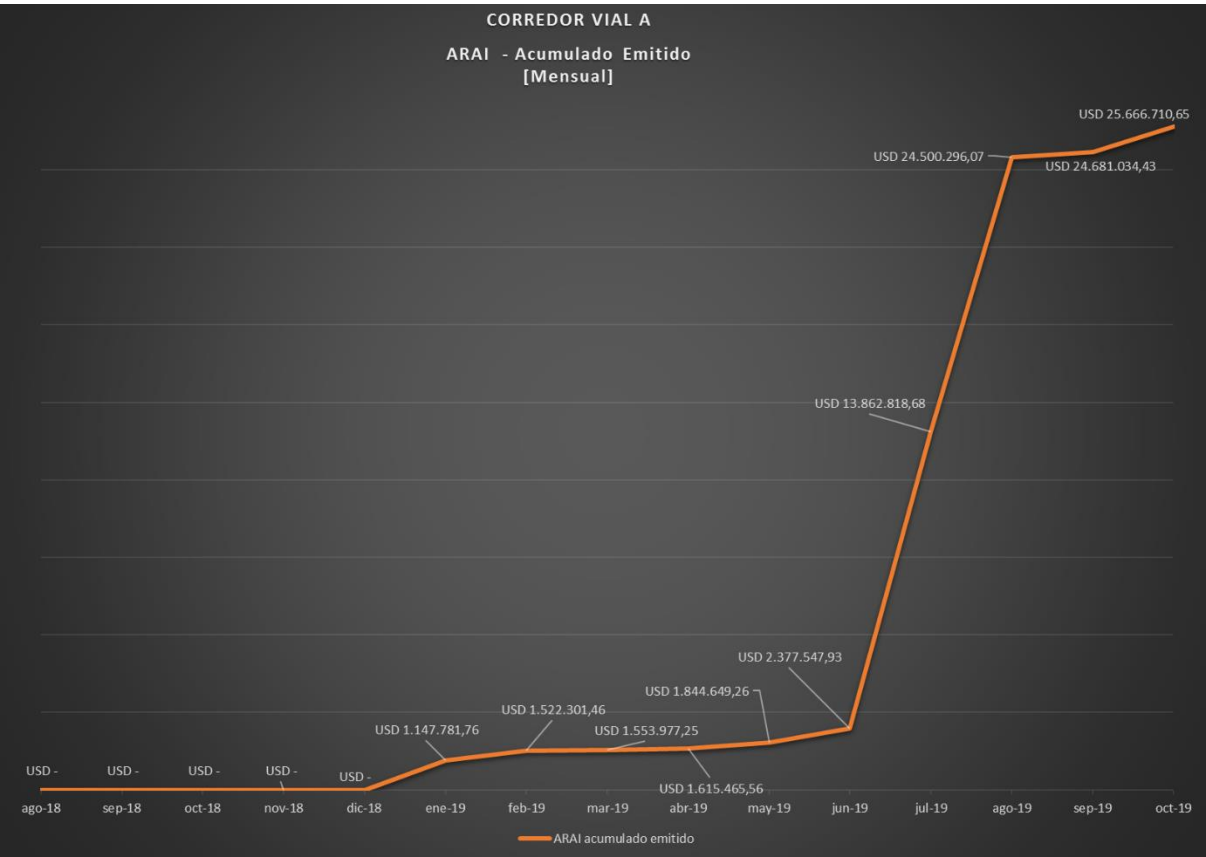

CORREDOR VIAL A
ARAI -Acumulado Emitido

| ARAI N° | MES | ACUMULADO EMITIDO [USD] |
|---------|-----------------|-------------------------------|
| 1 | Agosto 2018 | - |
| 2 | Septiembre 2018 | - |
| 3 | Octubre 2018 | - |
| 4 | Noviembre 2018 | - |
| 5 | Diciembre 2018 | - |
| 6 | Enero 2019 | 1.147.781,76 |
| 7 | Febrero 2019 | 1.522.301,46 |
| 8 | Marzo 2019 | 1.553.977,25 |
| 9 | Abril 2019 | 1.615.465,56 |
| 10 | Mayo 2019 | 1.844.649,26 |
| 11 | Junio 2019 | 2.377.547,93 |
| 12 | Julio 2019 | 13.862.818,68 |
| 13 | Agosto 2019 | 24.500.296,07 |
| 14 | Septiembre 2019 | 24.681.034,43 |
| 15 | Octubre 2019 | 25.666.710,65 |

6. Cantidad de Trabajadores

- Cantidad de trabajadores totales: 231

7. Descripción fotográfica de avance de obra



Base de Asiento



Fresado



1° y 2° capa de Base CACDB19



Terraplén