

# INFORME ESTADISTICO ANUAL 2021

SERVICIO DE TRANSPORTE FERROVIARIO DE  
PASAJEROS REGIONALES



**COMISION NACIONAL DE REGULACION DEL TRANSPORTE**  
GERENCIA DE FISCALIZACION DE GESTION FERROVIARIA

## INTRODUCCIÓN

La Gerencia de Fiscalización de Gestión Ferroviaria de la CNRT, presenta la edición 2021 de su Informe Estadístico Anual del Servicio de Transporte Ferroviario Pasajeros Regionales.

## CONTENIDO

Se publican en base a datos proporcionados por el operador, gráficos y tablas de elaboración propia con información sobre Pasajeros Pagos, Recaudación, e indicadores de prestación de servicios.

## NOVEDADES

Se incluye en esta edición datos mensuales del año 2021 de las variables antes mencionadas.

<https://www.argentina.gob.ar/transporte/cnrt/estadisticas>

## PASAJEROS PAGOS

A continuación, se detalla para cada línea la cantidad de pasajeros pagos mensuales y el correspondiente total anual 2021.

Al final de este capítulo se encuentran las novedades producidas en algunos de estos servicios.

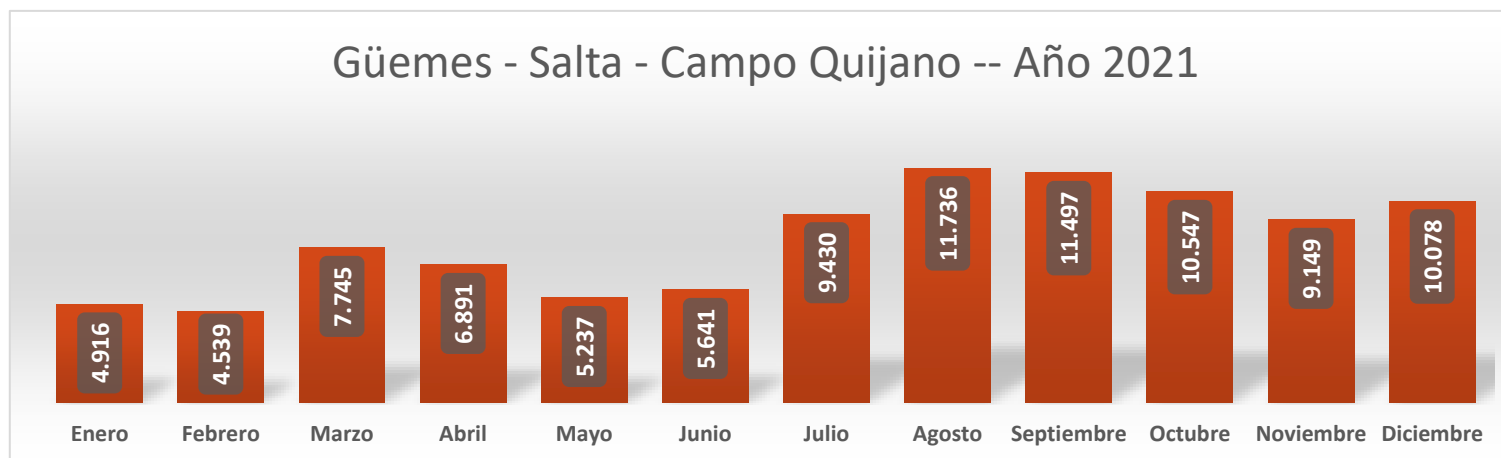
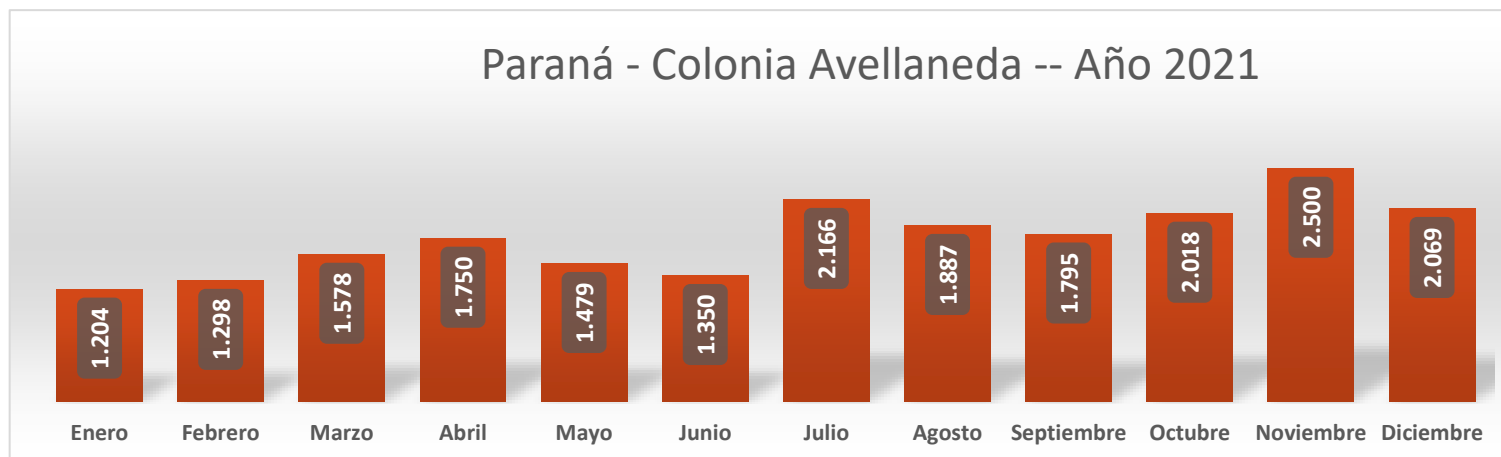

### Tren de las Sierras -- Año 2021

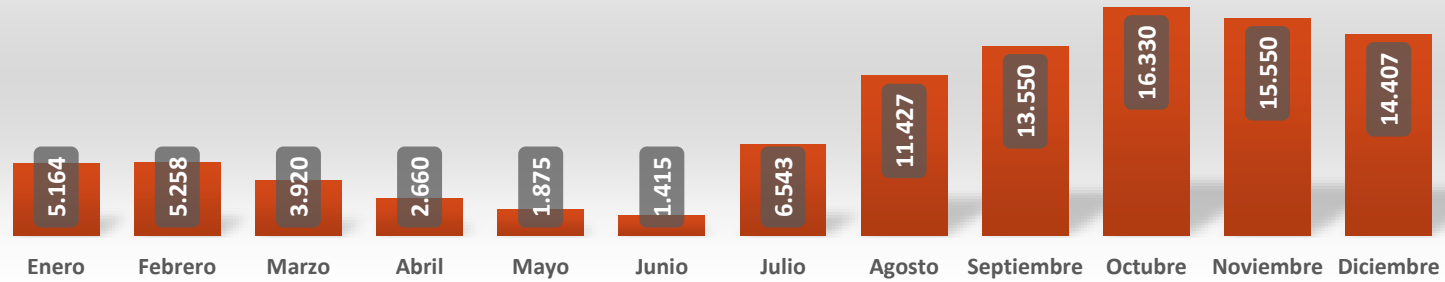

AÑO 2021

Pasajeros pagos

98.099

### Cipolletti - Neuquén - Plottier -- Año 2021

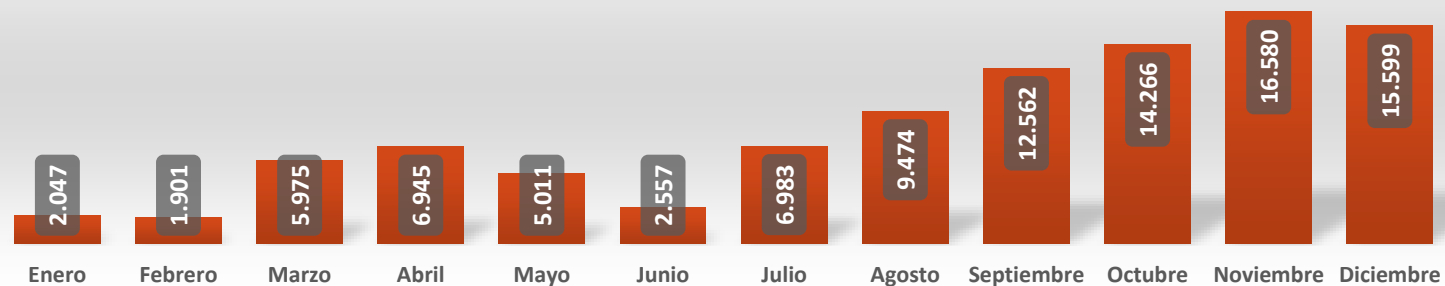

AÑO 2021

Pasajeros pagos

99.900

#### Novedades producidas en los servicios:

**Güemes – Salta – Campo Quijano:** En el mes de julio el servicio se extendió hasta Campo Quijano, incorporando, además, las paradas Pacto de los Cerrillos y Combate de Rosario de la Lerma. A su vez, tiene dos servicios cortos “Güemes – Salta” y “Salta – Campo Quijano”.

**Tren de las Sierras:** En el mes de agosto se extendió el servicio hasta Valle Hermoso, incorporando también la estación Casa Grande. A su vez, se incorporaron dos servicios cortos Cosquín - Valle Hermoso. Por otra parte, a finales del mes de diciembre, se habilitó un servicio metropolitano entre las estaciones Córdoba (Mitre) y La Calera.

## RECAUDACIÓN

Como se mencionó en la introducción, en este informe por primera vez se publican las cifras correspondientes a los montos declarados por la empresa operadora como ingreso por ventas de pasajes, es decir, la recaudación correspondiente al año 2021.

### Colonia Avellaneda - Paraná -- Año 2021

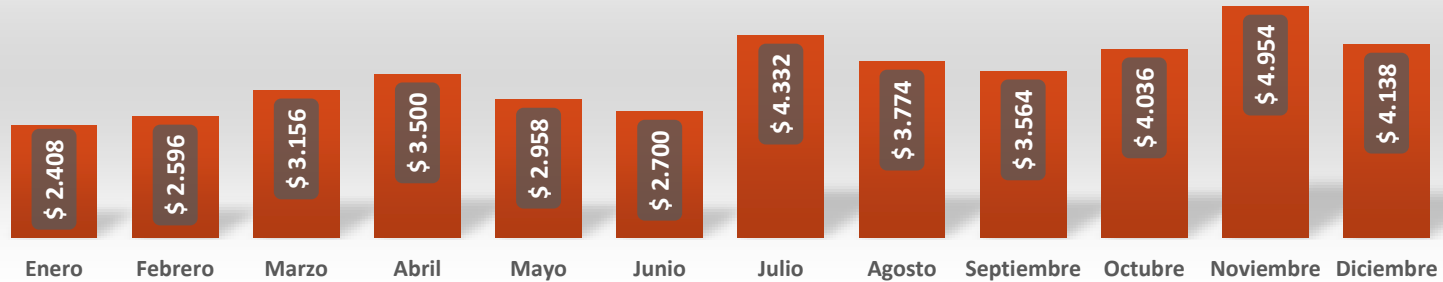

AÑO 2021

Recaudación:

\$42.116

### Güemes - Salta - Campo Quijano -- Año 2021

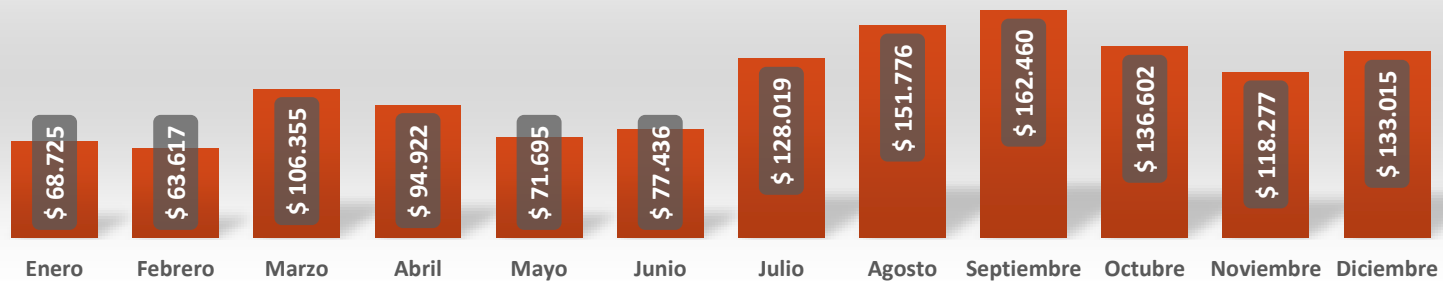

AÑO 2021

Recaudación:

\$1.312.899

### Tren de las Sierras -- Año 2021

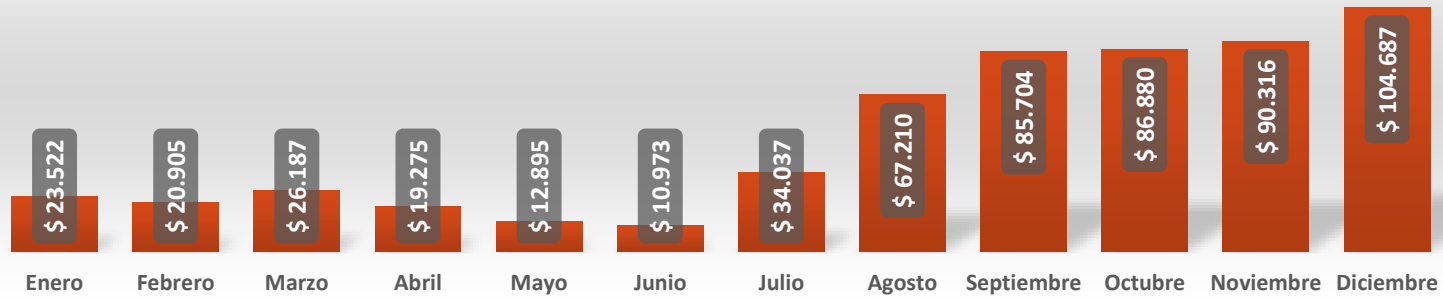

AÑO 2021

Recaudación:

\$582.591

### Cipolletti - Neuquén - Plottier -- Año 2021

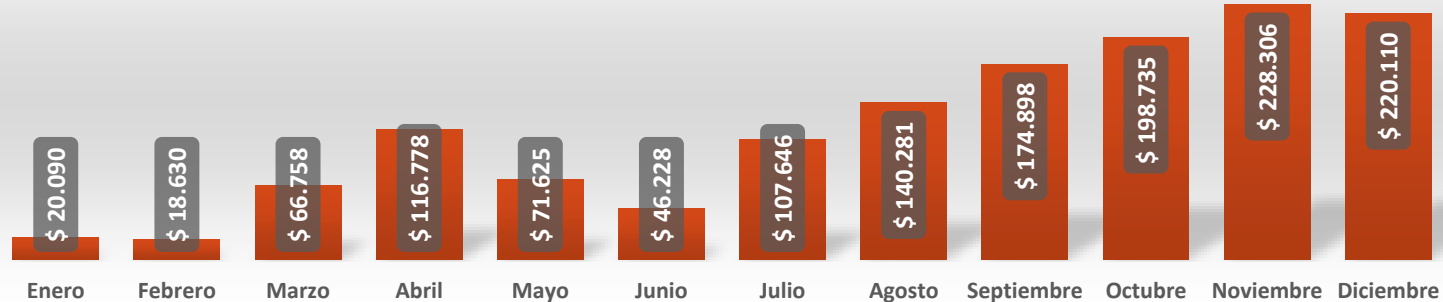

AÑO 2021

Recaudación:

\$1.410.084

## PRESTACIÓN DE SERVICIO

En este capítulo se presentan los indicadores que describen en términos absolutos la prestación de los servicios. Estos indicadores son:

- **Trenes Programados (Programados):** Son los trenes regulares, condicionales y especiales que han sido objeto de un orden de puesta en circulación.
- **Trenes Corridos (Corridos):** Los trenes que han llegado realizando en su totalidad los recorridos programados.
- **Trenes Puntuales (Puntuales):** Son los trenes cuyo atraso entra dentro de los límites tolerables estipulados. Estos son: para un recorrido total entre 0 y 50 kilómetros, 5 minutos; 50 a 100 km, 10 minutos; 100 a 300 kilómetros, 15 minutos; y para un recorrido que supere los 300 kilómetros, 20 minutos.
- **Trenes Demorados (Demorados):** Son los trenes que a la llegada sobrepasen el límite estipulado detallado en el punto anterior
- **Trenes Cancelados (Cancelados):** Los trenes que no han llegado realizado total o parcialmente los recorridos programados.

\*A la fecha aún se encuentra suspendido el servicio Internacional, Posadas – Encarnación, en el marco de la Pandemia Covid-19

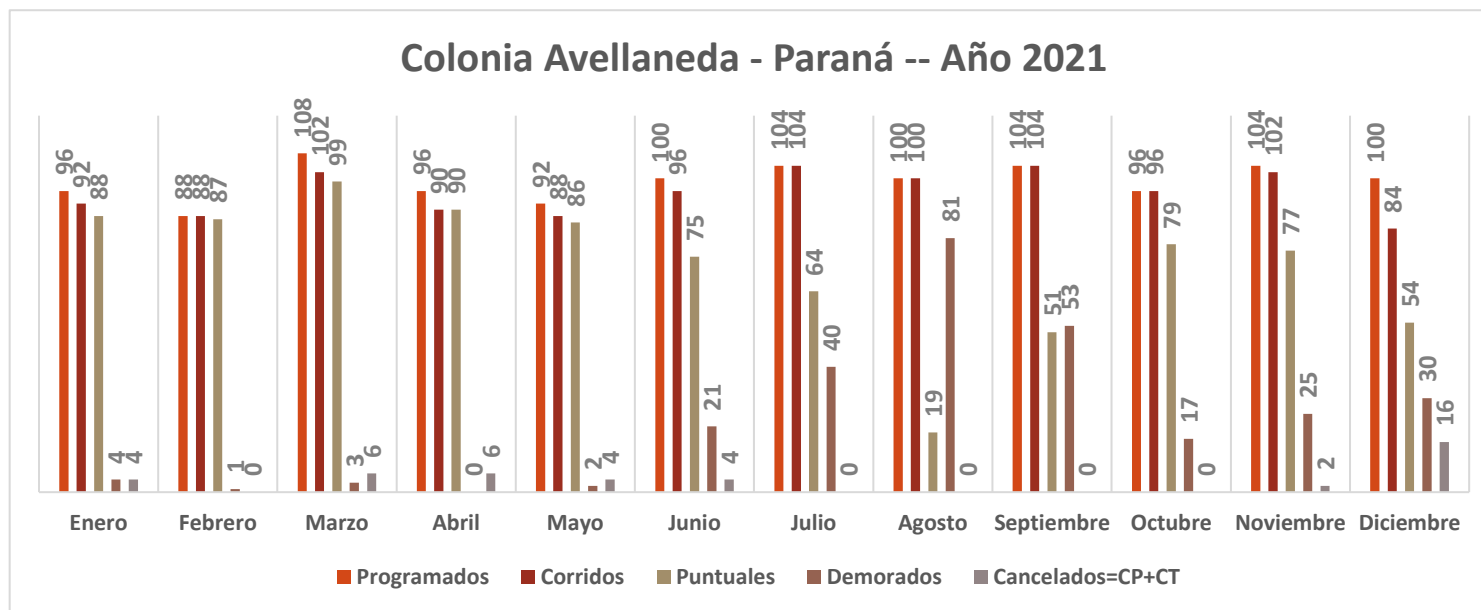

AÑO 2021

**Programados: 1.188**

**Corridos: 1.146**

**Puntuales: 869**

**Demorados: 277**

**Cancelados: 42**

### Cipolletti - Neuquén - Plottier -- Año 2021

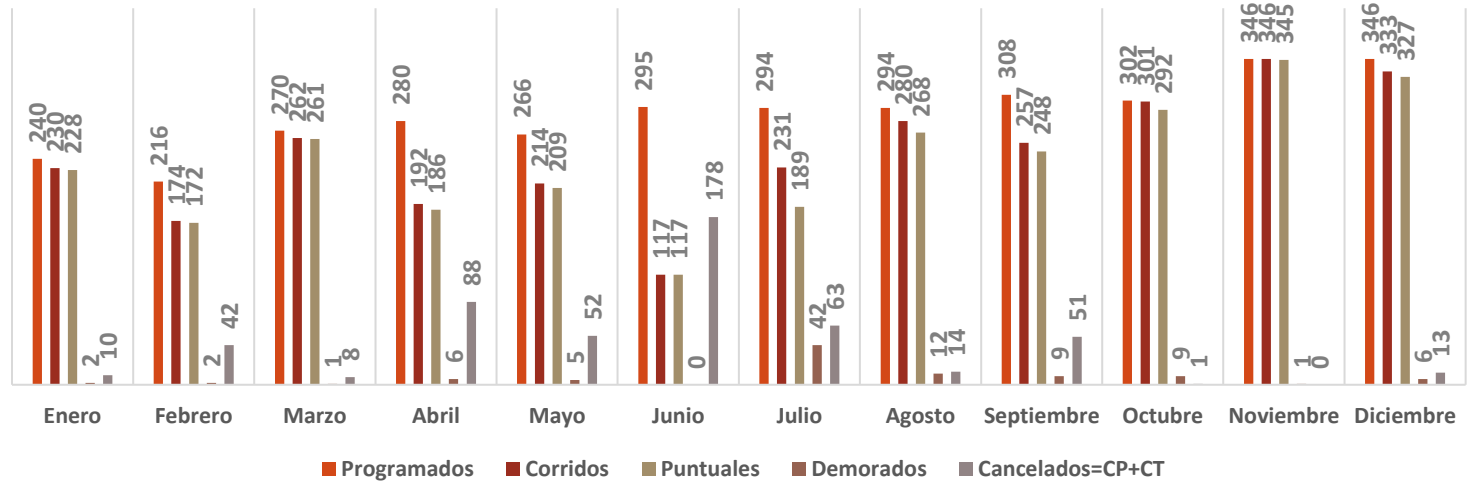

AÑO 2021

**Programados: 3.457**

**Corridos: 2.937**

**Puntuales: 2.842**

**Demorados: 95**

**Cancelados: 520**



### Güemes - Salta - Campo Quijano -- Año 2021

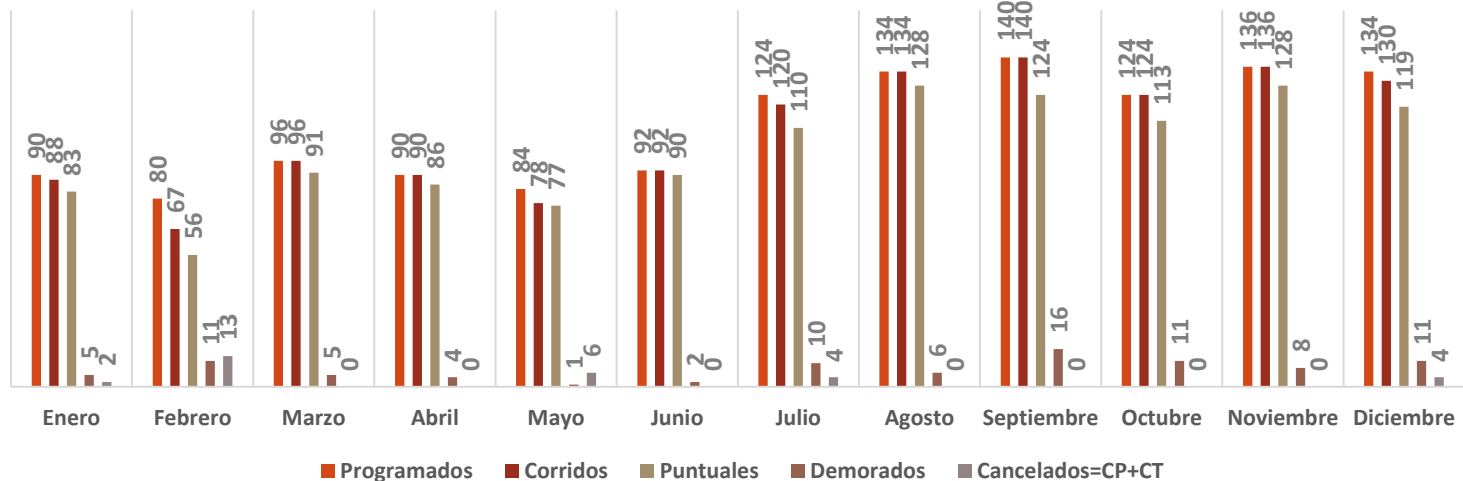

AÑO 2021

**Programados: 1.324**

**Corridos: 1.295**

**Puntuales: 1.205**

**Demorados: 90**

**Cancelados: 29**

### Tren de las Sierras -- Año 2021

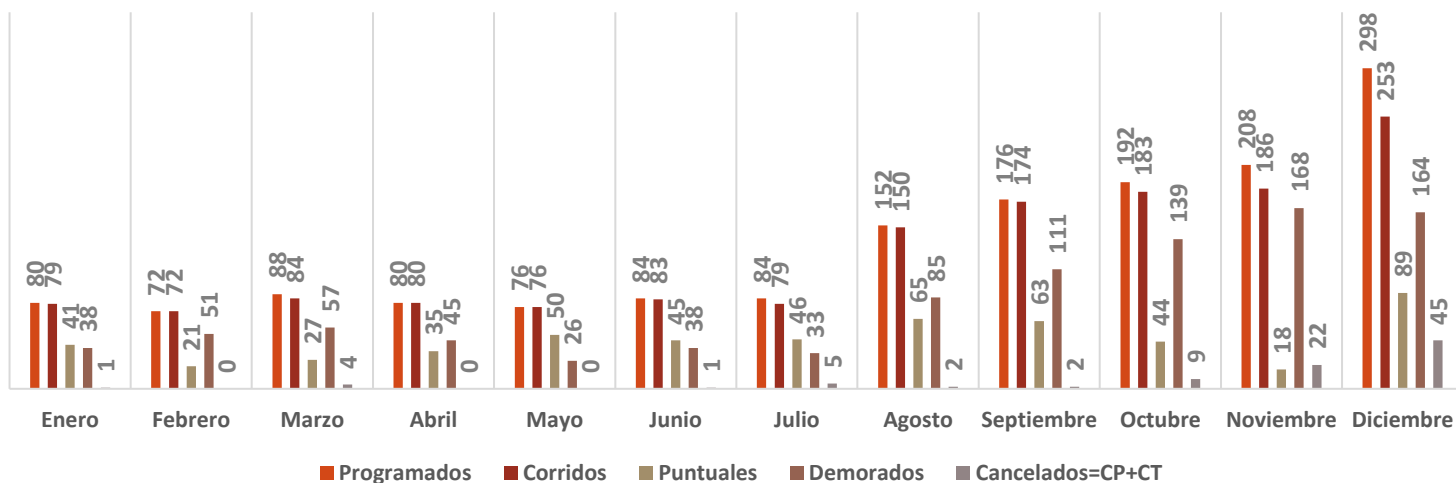

AÑO 2021

**Programados: 1.590**

**Corridos: 1.499**

**Puntuales: 544**

**Demorados: 955**

**Cancelados: 91**

*SERVICIOS PROVINCIALES*

**Tren a Las Nubes** – Operado por la provincia de Salta a través de SERVICIO FERROVIARIO TURÍSTICO TREN A LAS NUBES S.E. , en el marco del Convenio Nación – Provincia firmado el 25 de marzo de 1996 (Decreto N.º 1168/92).



AÑO 2021

**Pasajeros Pagos:**  
39.563

**Viejo Expreso Patagónico - La Trochita** – Operado por la provincia de Chubut a través de UNIDAD EJECUTORA PROVINCIAL DEL MINISTERIO DE AGRICULTURA, GANADERÍA, INDUSTRIA Y COMERCIO, en el marco del Convenio Nación-Provincia firmado el 24 de mayo de 1993 (Decreto N.º 532/92).

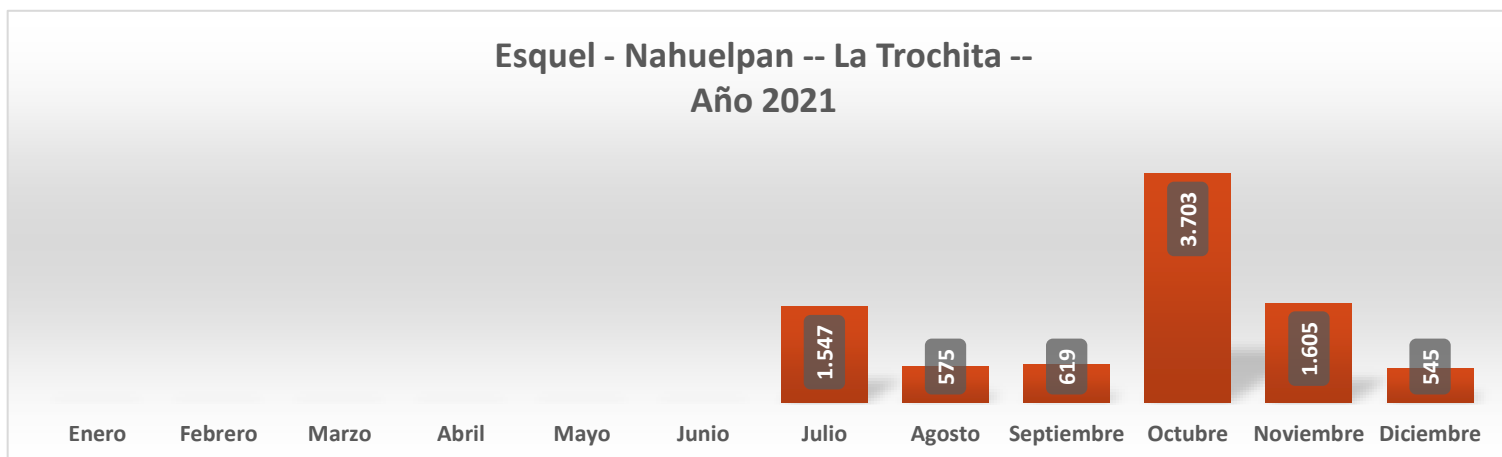

AÑO 2021

**Pasajeros Pagos:**  
8.594

**Novedades:** El servicio Esquel – Nahuel Pan reanudó sus operaciones a partir del mes de julio debido al levantamiento de las restricciones impuestas en el marco de la pandemia COVID-19, mientras tanto el recorrido El Maitén – Desvío Ing. Thomae estuvo suspendido durante todo 2021.



República Argentina - Poder Ejecutivo Nacional  
Las Malvinas son argentinas

**Hoja Adicional de Firmas**  
**Informe gráfico firma conjunta**

**Número:**

**Referencia:** INFORME ESTADÍSTICO ANUAL 2021 -- SERVICIO DE TRANSPORTE FERROVIARIO DE PASAJEROS REGIONALES

---

El documento fue importado por el sistema GEDO con un total de 10 pagina/s.