



Ministerio de Economía  
**Argentina**

# INFORME MENSUAL DE OCUPACIÓN

PODER EJECUTIVO NACIONAL, PODER JUDICIAL DE LA NACIÓN,  
OTROS ENTES DEL SECTOR PÚBLICO NACIONAL NO FINANCIERO Y  
EMPRESAS Y SOCIEDADES DEL ESTADO

Sistema Integrado de Recursos Humanos (SIRHU)

**Secretaría de Hacienda**  
Subsecretaría de Presupuesto

Dirección Nacional de Seguimiento de la Inversión en Capital Humano del  
Sector Público Nacional

**MAYO 2024**

## Índice

MAYO 2024

- CUADRO 1. OCUPACIÓN PODER EJECUTIVO NACIONAL, PODER JUDICIAL DE LA NACIÓN, OTROS ENTES DEL SECTOR PUBLICO NACIONAL NO FINANCIERO Y EMPRESAS Y SOCIEDADES DEL ESTADO
- CUADRO 2. EVOLUCIÓN PERSONAL OCUPADO PODER EJECUTIVO NACIONAL, PODER JUDICIAL DE LA NACIÓN, OTROS ENTES DEL SECTOR PUBLICO NACIONAL NO FINANCIERO Y EMPRESAS Y SOCIEDADES DEL ESTADO, POR MODALIDAD DE EMPLEO
- GRÁFICO 1. EVOLUCIÓN DE LA OCUPACIÓN EN EL PODER EJECUTIVO NACIONAL
- CUADRO 3. PODER JUDICIAL DE LA NACIÓN Y PODER EJECUTIVO NACIONAL: CARGOS FINANCIADOS Y OCUPACIÓN POR MODALIDAD DE EMPLEO Y JURISDICCION
- CUADRO 4. PODER JUDICIAL DE LA NACIÓN Y PODER EJECUTIVO NACIONAL: CARGOS FINANCIADOS Y OCUPACIÓN POR MODALIDAD DE EMPLEO Y CARÁCTER INSTITUCIONAL
- CUADRO 5. PODER JUDICIAL DE LA NACIÓN Y PODER EJECUTIVO NACIONAL: CARGOS FINANCIADOS Y OCUPACIÓN POR MODALIDAD DE EMPLEO, JURISDICCION, CARÁCTER INSTITUCIONAL Y SAF
- CUADRO 6. PODER JUDICIAL DE LA NACIÓN Y PODER EJECUTIVO NACIONAL: CARGOS FINANCIADOS Y OCUPACIÓN POR MODALIDAD DE EMPLEO, JURISDICCION Y ESCALAFÓN
- CUADRO 7. PODER JUDICIAL DE LA NACIÓN Y PODER EJECUTIVO NACIONAL: CARGOS FINANCIADOS Y OCUPACIÓN POR MODALIDAD DE EMPLEO, JURISDICCION Y GÉNERO
- CUADRO 8. PODER JUDICIAL DE LA NACIÓN, PODER EJECUTIVO NACIONAL Y OTROS ENTES DEL SECTOR PUBLICO NO FINANCIERO, Y SINEP (DECRETO N°2098/08): DISTRIBUCIÓN DE LA OCUPACIÓN POR GRUPOS
- CUADRO 9. PODER EJECUTIVO NACIONAL Y OTROS ENTES DEL SECTOR PUBLICO NO FINANCIERO: OCUPACIÓN POR AGRUPAMIENTOS ESCALAFONARIOS DE NATURALEZA HOMOGÉNEA Y MODALIDAD DE EMPLEO
- CUADRO 10. SINEP - DECRETO N° 2098/08: OCUPACIÓN POR NIVEL Y GRADO, Y MODALIDAD DE EMPLEO (NO INCLUYE PERSONAL EN EL EXTERIOR)
- CUADRO 11. PODER EJECUTIVO NACIONAL Y OTROS ENTES DEL SECTOR PÚBLICO NO FINANCIERO: OCUPACIÓN POR RÉGIMEN JURÍDICO Y MODALIDAD DE EMPLEO
- CUADRO 12. PODER EJECUTIVO NACIONAL, PODER JUDICIAL DE LA NACIÓN Y OTROS ENTES DEL SECTOR PUBLICO NO FINANCIERO: OCUPACIÓN POR ESCALAFÓN Y MODALIDAD DE EMPLEO
- CUADRO 13. PODER EJECUTIVO NACIONAL Y OTROS ENTES DEL SECTOR PUBLICO NO FINANCIERO: OCUPACIÓN POR TRAMOS SALARIALES
- CUADRO 14. OTROS ENTES DEL SECTOR PUBLICO NACIONAL NO FINANCIERO: OCUPACIÓN POR INSTITUCIÓN Y MODALIDAD DE EMPLEO
- CUADRO 15. EMPRESAS Y SOCIEDADES DEL ESTADO: OCUPACIÓN POR INSTITUCIÓN Y MODALIDAD DE EMPLEO
- NOTAS METODOLÓGICAS

**CUADRO 1. OCUPACIÓN PODER EJECUTIVO NACIONAL, PODER JUDICIAL DE LA NACIÓN, OTROS ENTES DEL SECTOR PUBLICO NACIONAL NO FINANCIERO Y EMPRESAS Y SOCIEDADES DEL ESTADO**

MAYO 2024

<b>PODER EJECUTIVO NACIONAL, PODER JUDICIAL DE LA NACIÓN, OTROS ENTES DEL SECTOR PUBLICO NACIONAL NO FINANCIERO Y EMPRESAS Y SOCIEDADES DEL ESTADO</b>	<b>509.938</b>
<b>TOTAL PODER EJECUTIVO NACIONAL</b>	<b>356.534</b>
<b>PERSONAL PERMANENTE Y TRANSITORIO</b>	<b>296.049</b>
Administración central	240.041
Organismos descentralizados	43.607
Instituciones de seguridad social	12.401
<b>PERSONAL CONTRATADO</b>	<b>60.485</b>
Administración central	25.508
Organismos descentralizados	33.837
Instituciones de seguridad social	1.140
<b>PERSONAL DEL PODER JUDICIAL DE LA NACIÓN</b>	<b>31.811</b>
Personal permanente y transitorio	31.811
<b>PERSONAL DE OTROS ENTES DEL SECTOR PUBLICO NACIONAL NO FINANCIERO</b>	<b>34.814</b>
Personal permanente y transitorio	34.578
Personal contratado	236
<b>PERSONAL DE EMPRESAS Y SOCIEDADES DEL ESTADO</b>	<b>86.779</b>
Personal permanente y transitorio	85.196
Personal contratado	1.583

**CUADRO 2. EVOLUCIÓN PERSONAL OCUPADO PODER EJECUTIVO NACIONAL, PODER JUDICIAL DE LA NACIÓN, OTROS ENTES DEL SECTOR PUBLICO NACIONAL NO FINANCIERO Y EMPRESAS Y SOCIEDADES DEL ESTADO, POR MODALIDAD DE EMPLEO**  
I TRIMESTRE 2004 - II TRIMESTRE 2024

TRIMESTRES	PODER EJECUTIVO NACIONAL			OTROS ENTES DEL SECTOR PUBLICO NO FINANCIERO			SUBTOTAL	PODER JUDICIAL DE LA NACIÓN	EMPRESAS Y SOCIEDADES DEL ESTADO			TOTAL GENERAL
	PERS. PERMAN. Y TRANSITORIO	PERSONAL CONTRATADO	TOTAL	PERS. PERMAN. Y TRANSITORIO	PERSONAL CONTRATADO	TOTAL		PERS. PERMAN. Y TRANSITORIO	PERS. PERMAN. Y TRANSITORIO	PERS. PERMAN. Y TRANSITORIO (Relevamiento desde ENE-24)	TOTAL	
1º TRIM 2004	225.637	17.542	243.179	19.515	591	20.106	263.285					
2º TRIM 2004	225.948	18.128	244.076	19.476	728	20.204	264.280					
3º TRIM 2004	229.006	18.339	247.345	19.625	561	20.186	267.531					
4º TRIM 2004	229.767	18.278	248.045	20.224	622	20.846	268.891					
1º TRIM 2005	230.198	18.734	248.932	20.852	417	21.269	270.201	19.706				
2º TRIM 2005	231.737	20.138	251.875	20.976	425	21.401	273.276	19.856				
3º TRIM 2005	237.395	21.230	258.625	21.071	364	21.435	280.060	20.052				
4º TRIM 2005	238.200	22.082	260.282	21.143	409	21.552	281.834	20.183				
1º TRIM 2006	236.393	22.882	259.275	20.830	259	21.089	280.364	20.215	9.517	0	9.517	310.096
2º TRIM 2006	238.652	23.676	262.328	20.820	285	21.105	283.433	20.325	9.528	0	9.528	313.286
3º TRIM 2006	241.158	24.898	266.056	20.842	265	21.107	287.163	20.655	9.566	0	9.566	317.384
4º TRIM 2006	239.505	26.441	265.946	20.793	301	21.094	287.040	20.756	9.649	0	9.649	317.445
1º TRIM 2007	239.457	28.083	267.540	20.912	271	21.183	288.723	20.986	10.654	0	10.654	320.363
2º TRIM 2007	241.041	29.555	270.596	21.060	283	21.343	291.939	21.236	10.856	0	10.856	324.031
3º TRIM 2007	240.177	30.524	270.701	21.221	266	21.487	292.188	21.588	10.829	0	10.829	324.605
4º TRIM 2007	247.299	31.770	279.069	21.340	273	21.613	300.682	22.840	11.358	0	11.358	334.880
1º TRIM 2008	247.432	33.758	281.190	21.453	195	21.648	302.838	22.131	15.761	0	15.761	340.730
2º TRIM 2008	249.185	34.746	283.931	21.564	251	21.815	305.746	23.044	16.254	0	16.254	345.044
3º TRIM 2008	251.759	35.625	287.384	21.746	200	21.946	309.330	22.226	21.333	0	21.333	352.889
4º TRIM 2008	251.148	35.922	287.070	21.791	265	22.056	309.126	22.439	21.446	0	21.446	353.011
1º TRIM 2009	252.177	37.414	289.591	21.133	277	21.410	311.001	22.317	22.022	0	22.022	355.340
2º TRIM 2009	257.919	36.091	294.010	23.171	345	23.516	317.526	22.477	22.329	0	22.329	362.332
3º TRIM 2009	263.647	38.018	301.665	23.175	399	23.574	325.239	22.512	22.253	0	22.253	370.004
4º TRIM 2009	263.759	39.737	303.496	23.136	476	23.612	327.108	22.898	22.101	0	22.101	372.107
1º TRIM 2010	266.240	39.353	305.593	23.128	340	23.468	329.061	22.934	16.247	0	16.247	368.242
2º TRIM 2010	267.676	40.960	308.636	23.099	418	23.517	332.153	23.024	16.425	0	16.425	371.602
3º TRIM 2010	267.532	42.442	309.974	23.036	447	23.483	333.457	23.628	16.593	0	16.593	373.678
4º TRIM 2010	266.862	43.973	310.835	22.995	456	23.451	334.286	23.691	16.858	0	16.858	374.835
1º TRIM 2011	269.432	45.489	314.921	22.940	439	23.379	338.300	23.647	18.057	0	18.057	380.004
2º TRIM 2011	269.527	47.294	316.821	22.884	372	23.256	340.077	23.773	21.411	0	21.411	385.261
3º TRIM 2011	272.891	49.024	321.915	22.783	424	23.207	345.122	24.011	21.369	0	21.369	390.502
4º TRIM 2011	273.057	50.765	323.822	22.746	450	23.196	347.018	24.009	21.983	0	21.983	393.010
1º TRIM 2012	275.899	49.113	325.012	22.663	417	23.080	348.092	24.082	22.778	0	22.778	394.952
2º TRIM 2012	277.416	49.847	327.263	22.534	420	22.954	350.217	24.061	22.570	0	22.570	396.848
3º TRIM 2012	277.193	51.396	328.589	22.435	396	22.831	351.420	24.172	23.478	0	23.478	399.070
4º TRIM 2012	279.435	53.342	332.777	22.283	398	22.681	355.458	24.273	23.880	0	23.880	403.611
1º TRIM 2013	282.020	55.238	337.258	22.141	391	22.532	359.790	24.233	23.886	0	23.886	407.909
2º TRIM 2013	285.158	56.531	341.689	22.026	396	22.422	364.111	24.324	24.078	0	24.078	412.513
3º TRIM 2013	284.274	58.693	342.967	22.070	450	22.520	365.487	24.483	24.483	0	24.483	414.453
4º TRIM 2013	287.498	61.166	348.664	22.280	215	22.495	371.159	24.666	24.979	0	24.979	420.804
1º TRIM 2014	287.703	63.077	350.780	22.184	169	22.353	373.133	24.664	25.287	0	25.287	423.084
2º TRIM 2014	290.636	64.221	354.857	22.028	200	22.228	377.085	24.825	25.770	0	25.770	427.680
3º TRIM 2014	292.990	65.501	358.491	22.072	231	22.303	380.794	25.045	26.151	0	26.151	431.990
4º TRIM 2014	294.263	67.658	361.921	22.214	484	22.698	384.619	25.070	26.426	0	26.426	436.115
1º TRIM 2015	297.365	69.000	366.365	22.260	389	22.649	389.014	25.053	27.989	0	27.989	442.056
2º TRIM 2015	299.847	70.791	370.638	22.403	380	22.783	393.421	25.224	28.488	0	28.488	447.133

**CUADRO 2. EVOLUCIÓN PERSONAL OCUPADO PODER EJECUTIVO NACIONAL, PODER JUDICIAL DE LA NACIÓN, OTROS ENTES DEL SECTOR PUBLICO NACIONAL NO FINANCIERO Y EMPRESAS Y SOCIEDADES DEL ESTADO, POR MODALIDAD DE EMPLEO**  
I TRIMESTRE 2004 - II TRIMESTRE 2024

TRIMESTRES	PODER EJECUTIVO NACIONAL			OTROS ENTES DEL SECTOR PUBLICO NO FINANCIERO			SUBTOTAL	PODER JUDICIAL DE LA NACIÓN	EMPRESAS Y SOCIEDADES DEL ESTADO			TOTAL GENERAL
	PERS. PERMAN. Y TRANSITORIO	PERSONAL CONTRATADO	TOTAL	PERS. PERMAN. Y TRANSITORIO	PERSONAL CONTRATADO	TOTAL		PERS. PERMAN. Y TRANSITORIO	PERS. PERMAN. Y TRANSITORIO	PERS. PERMAN. Y TRANSITORIO (Relevamiento desde ENE-24)	TOTAL	
3º TRIM 2015	304.975	70.159	<b>375.134</b>	22.429	409	<b>22.838</b>	<b>397.972</b>	<b>25.466</b>	29.124	0	<b>29.124</b>	<b>452.562</b>
4º TRIM 2015	309.390	72.034	<b>381.424</b>	22.406	420	<b>22.826</b>	<b>404.250</b>	<b>25.578</b>	30.076	0	<b>30.076</b>	<b>459.904</b>
1º TRIM 2016	311.266	73.094	<b>384.360</b>	22.983	248	<b>23.231</b>	<b>407.591</b>	<b>25.734</b>	30.281	0	<b>30.281</b>	<b>463.606</b>
2º TRIM 2016	312.755	70.536	<b>383.291</b>	22.809	248	<b>23.057</b>	<b>406.348</b>	<b>25.949</b>	30.473	0	<b>30.473</b>	<b>462.770</b>
3º TRIM 2016	310.825	70.317	<b>381.142</b>	22.645	242	<b>22.887</b>	<b>404.029</b>	<b>26.182</b>	29.790	0	<b>29.790</b>	<b>460.001</b>
4º TRIM 2016	307.429	71.707	<b>379.136</b>	22.574	305	<b>22.879</b>	<b>402.015</b>	<b>26.338</b>	29.859	0	<b>29.859</b>	<b>458.212</b>
1º TRIM 2017	288.761	71.709	<b>360.470</b>	22.625	326	<b>22.951</b>	<b>383.421</b>	<b>26.353</b>	31.210	0	<b>31.210</b>	<b>440.984</b>
2º TRIM 2017	291.023	72.260	<b>363.283</b>	22.377	295	<b>22.672</b>	<b>385.955</b>	<b>26.580</b>	31.971	0	<b>31.971</b>	<b>444.506</b>
3º TRIM 2017	288.138	71.797	<b>359.935</b>	22.221	289	<b>22.510</b>	<b>382.445</b>	<b>26.744</b>	31.388	0	<b>31.388</b>	<b>440.577</b>
4º TRIM 2017	287.154	70.723	<b>357.877</b>	22.086	313	<b>22.399</b>	<b>380.276</b>	<b>26.905</b>	31.313	0	<b>31.313</b>	<b>438.494</b>
1º TRIM 2018	288.316	68.186	<b>356.502</b>	21.858	315	<b>22.173</b>	<b>378.675</b>	<b>26.849</b>	29.531	0	<b>29.531</b>	<b>435.055</b>
2º TRIM 2018	288.725	66.325	<b>355.050</b>	35.288	273	<b>35.561</b>	<b>390.611</b>	<b>26.933</b>	29.095	0	<b>29.095</b>	<b>446.639</b>
3º TRIM 2018	285.425	65.629	<b>351.054</b>	34.828	303	<b>35.131</b>	<b>386.185</b>	<b>26.980</b>	37.760	0	<b>37.760</b>	<b>450.925</b>
4º TRIM 2018	284.750	63.750	<b>348.500</b>	34.399	339	<b>34.738</b>	<b>383.238</b>	<b>26.958</b>	38.065	0	<b>38.065</b>	<b>448.261</b>
1º TRIM 2019	283.076	61.609	<b>344.685</b>	34.378	307	<b>34.685</b>	<b>379.370</b>	<b>26.901</b>	38.294	0	<b>38.294</b>	<b>444.565</b>
2º TRIM 2019	285.717	60.948	<b>346.665</b>	33.961	328	<b>34.289</b>	<b>380.954</b>	<b>26.972</b>	54.495	0	<b>54.495</b>	<b>462.421</b>
3º TRIM 2019	282.614	60.598	<b>343.212</b>	33.818	510	<b>34.328</b>	<b>377.540</b>	<b>27.107</b>	64.213	0	<b>64.213</b>	<b>468.860</b>
4º TRIM 2019	283.277	60.195	<b>343.472</b>	34.602	289	<b>34.891</b>	<b>378.363</b>	<b>27.194</b>	60.607	0	<b>60.607</b>	<b>466.164</b>
1º TRIM 2020	280.666	59.537	<b>340.203</b>	34.986	339	<b>35.325</b>	<b>375.528</b>	<b>26.703</b>	52.574	0	<b>52.574</b>	<b>454.805</b>
2º TRIM 2020	283.583	59.623	<b>343.206</b>	34.934	368	<b>35.302</b>	<b>378.508</b>	<b>26.385</b>	53.198	0	<b>53.198</b>	<b>458.091</b>
3º TRIM 2020	282.494	60.548	<b>343.042</b>	34.998	379	<b>35.377</b>	<b>378.419</b>	<b>26.225</b>	53.922	0	<b>53.922</b>	<b>458.566</b>
4º TRIM 2020	282.113	61.804	<b>343.917</b>	34.753	400	<b>35.153</b>	<b>379.070</b>	<b>26.088</b>	54.354	0	<b>54.354</b>	<b>459.512</b>
1º TRIM 2021	282.700	64.358	<b>347.058</b>	34.677	379	<b>35.056</b>	<b>382.114</b>	<b>26.195</b>	54.685	0	<b>54.685</b>	<b>462.994</b>
2º TRIM 2021	281.772	65.480	<b>347.252</b>	34.498	402	<b>34.900</b>	<b>382.152</b>	<b>27.590</b>	56.985	0	<b>56.985</b>	<b>466.727</b>
3º TRIM 2021	282.642	66.509	<b>349.151</b>	34.203	457	<b>34.660</b>	<b>383.811</b>	<b>27.525</b>	58.820	0	<b>58.820</b>	<b>470.156</b>
4º TRIM 2021	283.931	67.051	<b>350.982</b>	33.976	513	<b>34.489</b>	<b>385.471</b>	<b>27.636</b>	59.631	0	<b>59.631</b>	<b>472.738</b>
1º TRIM 2022	285.877	66.467	<b>352.344</b>	34.229	319	<b>34.548</b>	<b>386.892</b>	<b>27.632</b>	59.679	0	<b>59.679</b>	<b>474.203</b>
2º TRIM 2022	286.095	67.220	<b>353.315</b>	34.121	318	<b>34.439</b>	<b>387.754</b>	<b>27.827</b>	59.626	0	<b>59.626</b>	<b>475.207</b>
3º TRIM 2022	290.526	69.212	<b>359.738</b>	33.871	440	<b>34.311</b>	<b>394.049</b>	<b>28.021</b>	59.889	0	<b>59.889</b>	<b>481.959</b>
4º TRIM 2022	288.818	72.058	<b>360.876</b>	33.616	517	<b>34.133</b>	<b>395.009</b>	<b>28.090</b>	59.340	0	<b>59.340</b>	<b>482.439</b>
1º TRIM 2023	290.587	70.258	<b>360.845</b>	33.443	915	<b>34.358</b>	<b>395.203</b>	<b>30.910</b>	59.455	0	<b>59.455</b>	<b>485.568</b>
2º TRIM 2023	292.243	69.554	<b>361.797</b>	33.092	1.534	<b>34.626</b>	<b>396.423</b>	<b>31.079</b>	59.175	0	<b>59.175</b>	<b>486.677</b>
3º TRIM 2023	292.896	70.253	<b>363.149</b>	34.103	1.518	<b>35.621</b>	<b>398.770</b>	<b>31.221</b>	59.076	0	<b>59.076</b>	<b>489.067</b>
4º TRIM 2023	295.683	70.448	<b>366.131</b>	35.150	346	<b>35.496</b>	<b>401.627</b>	<b>31.686</b>	59.283	0	<b>59.283</b>	<b>492.596</b>
1º TRIM 2024	295.653	67.631	<b>363.284</b>	35.007	228	<b>35.235</b>	<b>398.519</b>	<b>31.520</b>	58.239	31.582	<b>89.821</b>	<b>519.860</b>
2º TRIM 2024	297.194	61.183	<b>358.377</b>	34.615	257	<b>34.872</b>	<b>393.249</b>	<b>31.739</b>	57.029	31.458	<b>88.487</b>	<b>513.475</b>

**GRÁFICO 1. EVOLUCIÓN DE LA OCUPACIÓN EN EL PODER EJECUTIVO NACIONAL**  
MAYO 2024

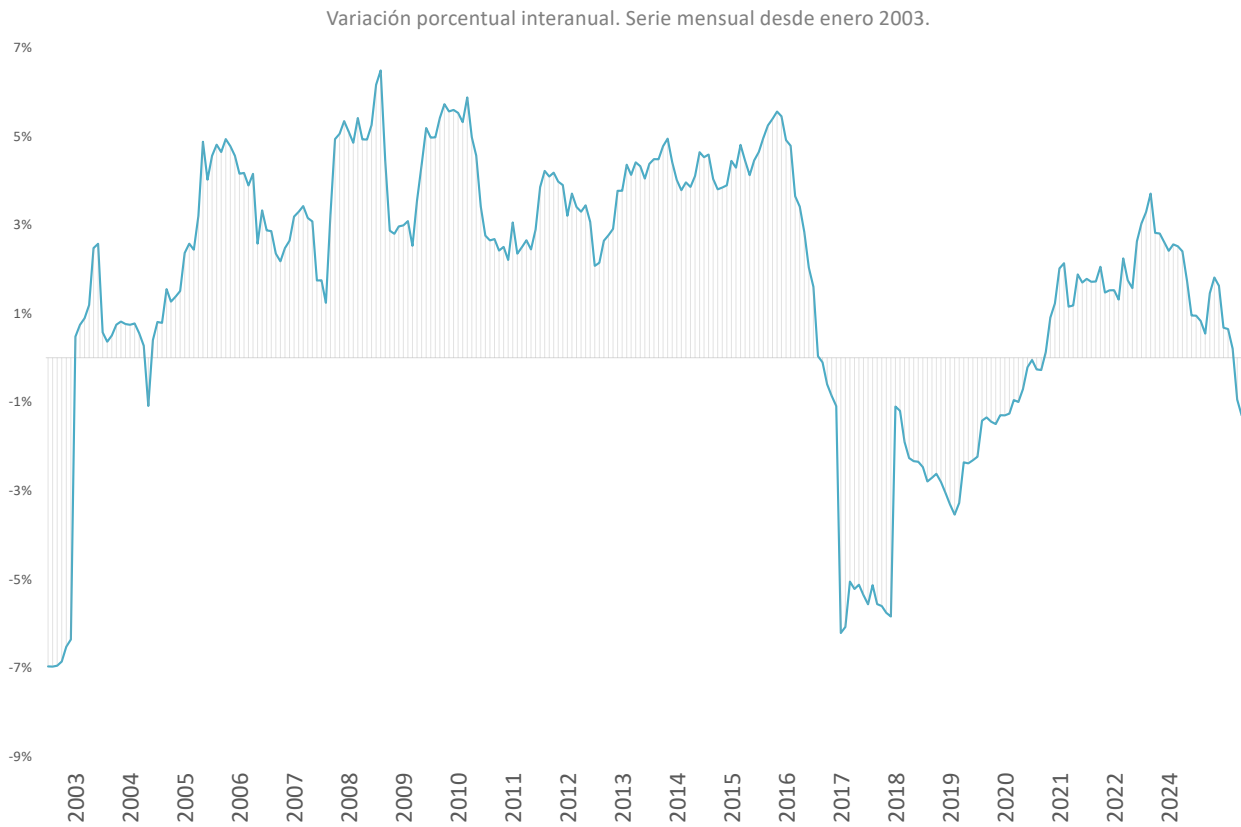
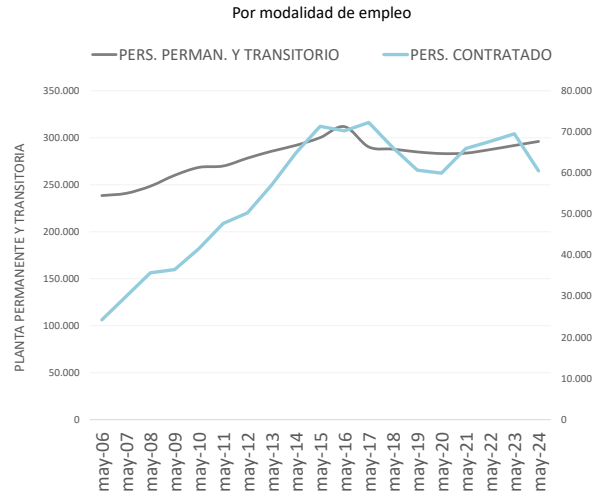
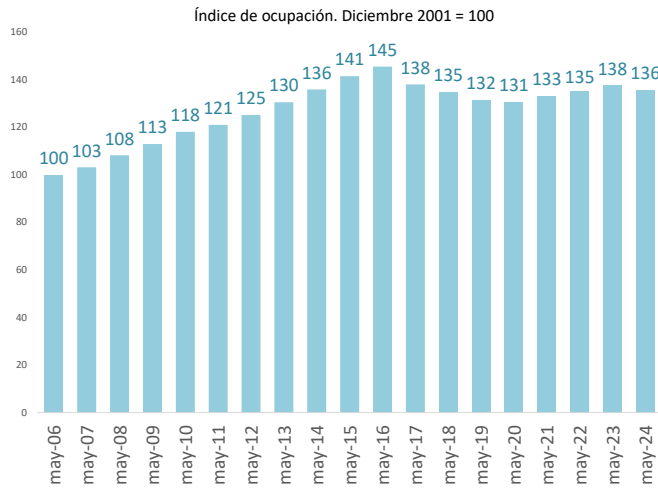

**CUADRO 3. PODER JUDICIAL DE LA NACIÓN Y PODER EJECUTIVO NACIONAL: CARGOS FINANCIADOS Y OCUPACIÓN POR MODALIDAD DE EMPLEO Y JURISDICCION**  
MAYO 2024

JURISDICCION	CARGOS Y HORAS CÁTEDRA FINANCIADOS		OCUPACIÓN		
	CARGOS FINANCIADOS	HORAS CÁTEDRA	PERSONAL PERMANENTE Y TRANSITORIO	PERSONAL CONTRATADO DTO. 1421/02	TOTAL
<b>TOTAL PODER JUDICIAL DE LA NACIÓN Y PODER EJECUTIVO NACIONAL</b>	<b>368.487</b>	<b>370.927</b>	<b>327.860</b>	<b>60.485</b>	<b>388.345</b>
PODER JUDICIAL DE LA NACIÓN	26.878	0	23.007	0	23.007
MINISTERIO PÚBLICO	10.951	0	8.804	0	8.804
PRESIDENCIA DE LA NACIÓN	2.045	8.055	1.228	1.060	2.288
JEFATURA DE GABINETE DE MINISTROS	21.740	51.650	16.662	4.972	21.634
MINISTERIO DEL INTERIOR	8.715	18.600	4.709	6.643	11.352
MINISTERIO DE RELACIONES EXTERIORES, COMERCIO INTERNACIONAL Y CULTO	2.684	23.347	1.958	682	2.640
MINISTERIO DE JUSTICIA	2.899	5.000	1.726	323	2.049
MINISTERIO DE SEGURIDAD	119.702	42.937	114.624	784	115.408
MINISTERIO DE DEFENSA	103.882	93.216	107.185	3.580	110.765
MINISTERIO DE ECONOMÍA	22.659	32.548	17.249	12.284	29.533
EX MINISTERIO DE INFRAESTRUCTURA	6.173	41.236	4.583	7.560	12.143
MINISTERIO DE SALUD	13.308	458	5.982	12.826	18.808
MINISTERIO DE CAPITAL HUMANO	26.851	53.880	20.143	9.771	29.914

DISTRIBUCIÓN DE LA OCUPACIÓN POR JURISDICCIÓN

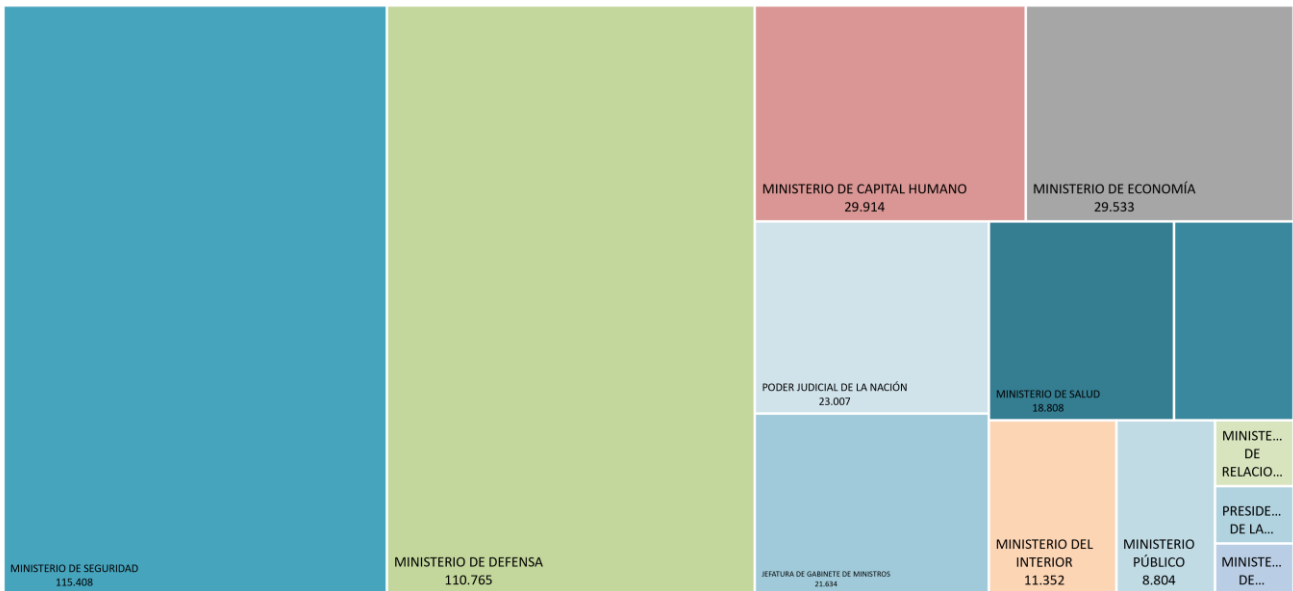

**CUADRO 4. PODER JUDICIAL DE LA NACIÓN Y PODER EJECUTIVO NACIONAL: CARGOS FINANCIADOS Y OCUPACIÓN POR MODALIDAD DE EMPLEO Y CARÁCTER INSTITUCIONAL**  
MAYO 2024

CARÁCTER INSTITUCIONAL	CARGOS Y HORAS CÁTEDRA FINANCIADOS		OCUPACIÓN		
	CARGOS FINANCIADOS	HORAS CÁTEDRA	PERSONAL PERMANENTE Y TRANSITORIO	PERSONAL CONTRATADO DTO. 1421/02	TOTAL
<b>TOTAL PODER JUDICIAL DE LA NACIÓN Y PODER EJECUTIVO NACIONAL</b>	<b>368.487</b>	<b>370.927</b>	<b>327.860</b>	<b>60.485</b>	<b>388.345</b>
ADMINISTRACION CENTRAL	294.443	258.186	271.852	25.508	297.360
ORGANISMOS DESCENTRALIZADOS	59.971	112.741	43.607	33.837	77.444
INSTITUCIONES DE LA SEGURIDAD SOCIAL	14.073	0	12.401	1.140	13.541

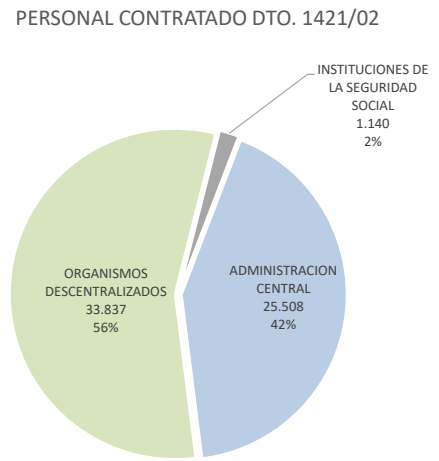
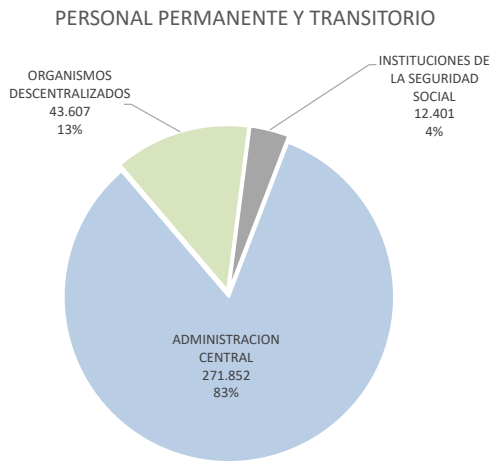



**CUADRO 5. PODER JUDICIAL DE LA NACIÓN Y PODER EJECUTIVO NACIONAL: CARGOS FINANCIADOS Y OCUPACIÓN POR MODALIDAD DE EMPLEO, JURISDICCION, CARÁCTER INSTITUCIONAL Y SAF**  
MAYO 2024

JURISDICCION / CARÁCTER INSTITUCIONAL / SAF	CARGOS Y HORAS CÁTEDRA FINANCIADOS		OCUPACIÓN		
	CARGOS FINANCIADOS	HORAS CÁTEDRA	PERSONAL PERMANENTE Y TRANSITORIO	PERSONAL CONTRATADO DTO. 1421/02	TOTAL
<b>TOTAL PODER JUDICIAL DE LA NACIÓN Y PODER EJECUTIVO NACIONAL</b>	<b>368.487</b>	<b>370.927</b>	<b>327.860</b>	<b>60.485</b>	<b>388.345</b>
TOTAL ADMINISTRACION CENTRAL	294.443	258.186	271.852	25.508	297.360
TOTAL ORGANISMOS DESCENTRALIZADOS	59.971	112.741	43.607	33.837	77.444
TOTAL INSTITUCIONES DE SEGURIDAD SOCIAL	14.073	0	12.401	1.140	13.541
<b>PODER JUDICIAL DE LA NACIÓN</b>	<b>26.878</b>	<b>0</b>	<b>23.007</b>	<b>0</b>	<b>23.007</b>
ADMINISTRACION CENTRAL	26.878	0	23.007	0	23.007
CORTE SUPREMA DE JUSTICIA DE LA NACIÓN	4.732	0	2.464	0	2.464
CONSEJO DE LA MAGISTRATURA	22.146	0	20.543	0	20.543
<b>MINISTERIO PÚBLICO</b>	<b>10.951</b>	<b>0</b>	<b>8.804</b>	<b>0</b>	<b>8.804</b>
ADMINISTRACION CENTRAL	10.951	0	8.804	0	8.804
PROCURACIÓN GENERAL DE LA NACIÓN	6.664	0	5.778	0	5.778
DEFENSORÍA GENERAL DE LA NACIÓN	4.287	0	3.026	0	3.026
<b>PRESIDENCIA DE LA NACIÓN</b>	<b>2.045</b>	<b>8.055</b>	<b>1.228</b>	<b>1.060</b>	<b>2.288</b>
ADMINISTRACION CENTRAL	1.281	6.500	756	654	1.410
SECRETARÍA GENERAL DE LA PRESIDENCIA DE LA NACIÓN	791	0	465	626	1.091
SECRETARÍA LEGAL Y TÉCNICA	488	0	291	28	319
SECRETARÍA DE COMUNICACIÓN Y PRENSA	0	0	0	0	0
AGENCIA FEDERAL DE INTELIGENCIA	2	6.500	0	0	0
ORGANISMOS DESCENTRALIZADOS	764	1.555	472	406	878
SINDICATURA GENERAL DE LA NACIÓN	430	1.155	327	195	522
AUTORIDAD REGULATORIA NUCLEAR	334	400	145	211	356
<b>JEFATURA DE GABINETE DE MINISTROS</b>	<b>21.740</b>	<b>51.650</b>	<b>16.662</b>	<b>4.972</b>	<b>21.634</b>
ADMINISTRACION CENTRAL	1.695	30.000	936	1.207	2.143
JEFATURA DE GABINETE DE MINISTROS	1.695	30.000	936	1.207	2.143
SECRETARÍA DE INNOVACIÓN, CIENCIA Y TECNOLOGÍA	0	0	0	0	0
SECRETARÍA DE MEDIOS Y COMUNICACIÓN PÚBLICA	0	0	0	0	0
ORGANISMOS DESCENTRALIZADOS	20.045	21.650	15.726	3.765	19.491
CONSEJO NACIONAL DE INVESTIGACIONES CIENTÍFICAS Y TÉCNICAS	17.900	0	14.628	1.169	15.797
COMISIÓN NACIONAL DE ACTIVIDADES ESPACIALES	267	0	223	38	261
BANCO NACIONAL DE DATOS GENÉTICOS (BNDG)	43	0	20	24	44
AGENCIA NACIONAL DE PROMOCIÓN DE LA INVESTIGACIÓN, EL DESARROLLO TECNOLÓGICO Y LA INNOVACIÓN	141	0	67	107	174
AGENCIA DE ADMINISTRACIÓN DE BIENES DEL ESTADO	215	0	135	187	322
ENTE NACIONAL DE COMUNICACIONES	632	1.650	297	1.237	1.534
AGENCIA DE ACCESO A LA INFORMACIÓN PÚBLICA	34	3.000	20	53	73
AGENCIA NACIONAL DE DISCAPACIDAD	813	17.000	336	950	1.286
<b>MINISTERIO DEL INTERIOR</b>	<b>8.715</b>	<b>18.600</b>	<b>4.709</b>	<b>6.643</b>	<b>11.352</b>
ADMINISTRACION CENTRAL	1.741	8.600	861	1.397	2.258
MINISTERIO DEL INTERIOR	732	5.600	369	429	798
TURISMO Y DEPORTES	593	0	329	457	786
SECRETARÍA DE AMBIENTE	416	3.000	163	511	674
ORGANISMOS DESCENTRALIZADOS	6.974	10.000	3.848	5.246	9.094
ADMINISTRACIÓN DE PARQUES NACIONALES	1.822	10.000	1.048	1.071	2.119
INSTITUTO NACIONAL DE PROMOCIÓN TURÍSTICA	40	0	39	0	39
INSTITUTO NACIONAL DE ASUNTOS INDÍGENAS	91	0	8	178	186

**CUADRO 5. PODER JUDICIAL DE LA NACIÓN Y PODER EJECUTIVO NACIONAL: CARGOS FINANCIADOS Y OCUPACIÓN POR MODALIDAD DE EMPLEO, JURISDICCION, CARÁCTER INSTITUCIONAL Y SAF**

MAYO 2024

JURISDICCION / CARÁCTER INSTITUCIONAL / SAF	CARGOS Y HORAS CÁTEDRA FINANCIADOS		OCUPACIÓN		
	CARGOS FINANCIADOS	HORAS CÁTEDRA	PERSONAL PERMANENTE Y TRANSITORIO	PERSONAL CONTRATADO DTO. 1421/02	TOTAL
<b>TOTAL PODER JUDICIAL DE LA NACIÓN Y PODER EJECUTIVO NACIONAL</b>	<b>368.487</b>	<b>370.927</b>	<b>327.860</b>	<b>60.485</b>	<b>388.345</b>
TOTAL ADMINISTRACION CENTRAL	294.443	258.186	271.852	25.508	297.360
TOTAL ORGANISMOS DESCENTRALIZADOS	59.971	112.741	43.607	33.837	77.444
TOTAL INSTITUCIONES DE SEGURIDAD SOCIAL	14.073	0	12.401	1.140	13.541
REGISTRO NACIONAL DE LAS PERSONAS (RENAPER)	2.208	0	924	1.769	2.693
DIRECCIÓN NACIONAL DE MIGRACIONES	2.813	0	1.829	2.228	4.057
<b>MINISTERIO DE RELACIONES EXTERIORES, COMERCIO INTERNACIONAL Y CULTO</b>	<b>2.684</b>	<b>23.347</b>	<b>1.958</b>	<b>682</b>	<b>2.640</b>
ADMINISTRACION CENTRAL	2.684	23.347	1.958	682	2.640
MINISTERIO DE RELACIONES EXTERIORES, COMERCIO INTERNACIONAL Y CULTO	2.684	23.347	1.958	682	2.640
<b>MINISTERIO DE JUSTICIA</b>	<b>2.899</b>	<b>5.000</b>	<b>1.726</b>	<b>323</b>	<b>2.049</b>
ADMINISTRACION CENTRAL	2.030	5.000	1.166	300	1.466
MINISTERIO DE JUSTICIA	1.789	5.000	1.026	290	1.316
PROCURACIÓN DEL TESORO DE LA NACIÓN	241	0	140	10	150
ORGANISMOS DESCENTRALIZADOS	869	0	560	23	583
INSTITUTO NACIONAL CONTRA LA DISCRIMINACIÓN, LA XENOFOBIA Y EL RACISMO	608	0	294	14	308
CENTRO INTERNACIONAL PARA LA PROMOCIÓN DE LOS DERECHOS HUMANOS	33	0	18	9	27
UNIDAD DE INFORMACIÓN FINANCIERA	228	0	248	0	248
<b>MINISTERIO DE SEGURIDAD</b>	<b>119.702</b>	<b>42.937</b>	<b>114.624</b>	<b>784</b>	<b>115.408</b>
ADMINISTRACION CENTRAL	119.507	42.937	114.515	509	115.024
MINISTERIO DE SEGURIDAD	840	10.000	421	454	875
SERVICIO PENITENCIARIO FEDERAL	16.408	7.277	15.988	0	15.988
ENTE DE COOPERACIÓN TÉCNICA Y FINANCIERA DEL SERVICIO PENITENCIARIO FEDERAL	246	0	242	0	242
POLICÍA FEDERAL ARGENTINA (PFA)	32.549	13.500	31.488	0	31.488
GENDARMERÍA NACIONAL ARGENTINA (GNA)	40.748	0	39.292	0	39.292
PREFECTURA NAVAL ARGENTINA (PNA)	23.103	360	21.429	0	21.429
POLICÍA DE SEGURIDAD AEROPORTUARIA (PSA)	5.613	11.800	5.655	55	5.710
ORGANISMOS DESCENTRALIZADOS	54	0	42	17	59
AGENCIA NACIONAL DE MATERIALES CONTROLADOS	54	0	42	17	59
INSTITUCIONES DE LA SEGURIDAD SOCIAL	141	0	67	258	325
CAJA DE RETIROS, JUBILACIONES Y PENSIONES DE LA POLICÍA FEDERAL ARGENTINA	141	0	67	258	325
<b>MINISTERIO DE DEFENSA</b>	<b>103.882</b>	<b>93.216</b>	<b>107.185</b>	<b>3.580</b>	<b>110.765</b>
ADMINISTRACION CENTRAL	103.064	91.478	106.686	2.494	109.180
MINISTERIO DE DEFENSA (GASTOS PROPIOS)	677	0	360	279	639
INSTITUTO DE INVESTIGACIONES CIENTÍFICAS Y TÉCNICAS PARA LA DEFENSA (CITEDEF)	514	0	322	50	372
ESTADO MAYOR GENERAL DEL EJÉRCITO ARGENTINO (EMGE)	57.873	33.467	60.290	356	60.646
ESTADO MAYOR GENERAL DE LA ARMADA ARGENTINA (EMGA)	25.266	35.406	23.684	1.773	25.457
ESTADO MAYOR GENERAL DE LA FUERZA AÉREA ARGENTINA (EMGFA)	18.519	20.531	21.886	0	21.886
ESTADO MAYOR CONJUNTO DE LAS FUERZAS ARMADAS (EMCO)	215	2.074	144	36	180
ORGANISMOS DESCENTRALIZADOS	639	1.738	381	654	1.035
INSTITUTO GEOGRÁFICO NACIONAL	199	0	108	119	227
SERVICIO METEOROLÓGICO NACIONAL	440	1.738	273	535	808
INSTITUCIONES DE LA SEGURIDAD SOCIAL	179	0	118	432	550
INSTITUTO DE AYUDA FINANCIERA PARA PAGO DE RETIROS Y PENSIONES MILITARES	179	0	118	432	550
<b>MINISTERIO DE ECONOMÍA</b>	<b>22.659</b>	<b>32.548</b>	<b>17.249</b>	<b>12.284</b>	<b>29.533</b>

**CUADRO 5. PODER JUDICIAL DE LA NACIÓN Y PODER EJECUTIVO NACIONAL: CARGOS FINANCIADOS Y OCUPACIÓN POR MODALIDAD DE EMPLEO, JURISDICCION, CARÁCTER INSTITUCIONAL Y SAF**

MAYO 2024

JURISDICCION / CARÁCTER INSTITUCIONAL / SAF	CARGOS Y HORAS CÁTEDRA FINANCIADOS		OCUPACIÓN		
	CARGOS FINANCIADOS	HORAS CÁTEDRA	PERSONAL PERMANENTE Y TRANSITORIO	PERSONAL CONTRATADO DTO. 1421/02	TOTAL
<b>TOTAL PODER JUDICIAL DE LA NACIÓN Y PODER EJECUTIVO NACIONAL</b>	<b>368.487</b>	<b>370.927</b>	<b>327.860</b>	<b>60.485</b>	<b>388.345</b>
TOTAL ADMINISTRACION CENTRAL	294.443	258.186	271.852	25.508	297.360
TOTAL ORGANISMOS DESCENTRALIZADOS	59.971	112.741	43.607	33.837	77.444
TOTAL INSTITUCIONES DE SEGURIDAD SOCIAL	14.073	0	12.401	1.140	13.541
ADMINISTRACION CENTRAL	6.123	23.548	2.039	5.672	7.711
MINISTERIO DE ECONOMÍA	2.186	11.248	766	1.470	2.236
INSTITUTO NACIONAL DE ESTADÍSTICA Y CENSOS (INDEC)	1.029	7.300	548	581	1.129
COMISIÓN NACIONAL DE COMERCIO EXTERIOR (CNCE)	38	0	36	11	47
SECRETARÍA DE ENERGÍA	267	0	61	443	504
SECRETARÍA DE INDUSTRIA Y DESARROLLO PRODUCTIVO	2.603	5.000	628	3.167	3.795
SECRETARÍA DE AGRICULTURA, GANADERÍA Y PESCA	0	0	0	0	0
<b>ORGANISMOS DESCENTRALIZADOS</b>	<b>16.536</b>	<b>9.000</b>	<b>15.210</b>	<b>6.612</b>	<b>21.822</b>
COMISIÓN NACIONAL DE ENERGÍA ATÓMICA	2.676	0	3.121	423	3.544
COMISIÓN NACIONAL DE VALORES	253	0	137	182	319
SUPERINTENDENCIA DE SEGUROS DE LA NACIÓN	338	0	213	298	511
INSTITUTO NACIONAL DE TECNOLOGÍA AGROPECUARIA	7.145	0	6.555	0	6.555
INSTITUTO NACIONAL DE INVESTIGACIÓN Y DESARROLLO PESQUERO	276	0	147	209	356
INSTITUTO NACIONAL DE TECNOLOGÍA INDUSTRIAL	2.403	0	2.101	535	2.636
INSTITUTO NACIONAL DE VITIVINICULTURA	465	0	361	118	479
ENTE NACIONAL REGULADOR DE LA ELECTRICIDAD	76	0	69	303	372
INSTITUTO NACIONAL DE LA PROPIEDAD INDUSTRIAL	174	0	147	267	414
ENTE NACIONAL REGULADOR DEL GAS	340	0	394	230	624
INSTITUTO NACIONAL DE SEMILLAS	138	0	54	168	222
TRIBUNAL FISCAL DE LA NACIÓN	129	0	71	176	247
SERVICIO NACIONAL DE SANIDAD Y CALIDAD AGROALIMENTARIA	1.801	9.000	1.673	3.539	5.212
SERVICIO GEOLÓGICO MINERO ARGENTINO	322	0	167	164	331
<b>EX MINISTERIO DE INFRAESTRUCTURA</b>	<b>6.173</b>	<b>41.236</b>	<b>4.583</b>	<b>7.560</b>	<b>12.143</b>
ADMINISTRACION CENTRAL	1.093	3.800	606	1.412	2.018
EX MINISTERIO DE INFRAESTRUCTURA	497	3.720	124	478	602
SECRETARÍA DE TRANSPORTE	327	0	298	209	507
SECRETARÍA DE OBRAS PÚBLICAS	125	0	83	186	269
SECRETARÍA DE DESARROLLO TERRITORIAL, HÁBITAT Y VIVIENDA	144	80	101	539	640
<b>ORGANISMOS DESCENTRALIZADOS</b>	<b>5.080</b>	<b>37.436</b>	<b>3.977</b>	<b>6.148</b>	<b>10.125</b>
INSTITUTO NACIONAL DEL AGUA	405	0	169	76	245
AGENCIA NACIONAL DE SEGURIDAD VIAL	351	5.000	155	596	751
DIRECCIÓN NACIONAL DE VIALIDAD	1.850	0	1.865	3.489	5.354
TRIBUNAL DE TASACIONES DE LA NACIÓN	78	400	41	48	89
ENTE NACIONAL DE OBRAS HÍDRICAS DE SANEAMIENTO	24	0	21	253	274
ORGANISMO REGULADOR DE SEGURIDAD DE PRESAS	11	0	6	76	82
COMISIÓN NACIONAL DE REGULACIÓN DEL TRANSPORTE	78	0	64	1.045	1.109
ORGANISMO REGULADOR DEL SISTEMA NACIONAL DE AEROPUERTOS	80	0	78	170	248
ADMINISTRACIÓN NACIONAL DE AVIACIÓN CIVIL	1.767	24.036	1.570	0	1.570
JUNTA DE SEGURIDAD EN EL TRANSPORTE	421	8.000	8	395	403
ENTE NACIONAL DE CONTROL Y GESTIÓN DE LA VÍA NAVEGABLE (EVN)	15	0	0	0	0

**CUADRO 5. PODER JUDICIAL DE LA NACIÓN Y PODER EJECUTIVO NACIONAL: CARGOS FINANCIADOS Y OCUPACIÓN POR MODALIDAD DE EMPLEO, JURISDICCION, CARÁCTER INSTITUCIONAL Y SAF**

MAYO 2024

JURISDICCION / CARÁCTER INSTITUCIONAL / SAF	CARGOS Y HORAS CÁTEDRA FINANCIADOS		OCUPACIÓN		
	CARGOS FINANCIADOS	HORAS CÁTEDRA	PERSONAL PERMANENTE Y TRANSITORIO	PERSONAL CONTRATADO DTO. 1421/02	TOTAL
<b>TOTAL PODER JUDICIAL DE LA NACIÓN Y PODER EJECUTIVO NACIONAL</b>	<b>368.487</b>	<b>370.927</b>	<b>327.860</b>	<b>60.485</b>	<b>388.345</b>
TOTAL ADMINISTRACION CENTRAL	294.443	258.186	271.852	25.508	297.360
TOTAL ORGANISMOS DESCENTRALIZADOS	59.971	112.741	43.607	33.837	77.444
TOTAL INSTITUCIONES DE SEGURIDAD SOCIAL	14.073	0	12.401	1.140	13.541
<b>MINISTERIO DE SALUD</b>	<b>13.308</b>	<b>458</b>	<b>5.982</b>	<b>12.826</b>	<b>18.808</b>
ADMINISTRACION CENTRAL	6.016	0	3.818	3.260	7.078
MINISTERIO DE SALUD	5.698	0	3.761	2.791	6.552
SECRETARÍA DE POLÍTICAS INTEGRALES SOBRE DROGAS DE LA NACIÓN ARGENTINA (SEDRONAR)	318	0	57	469	526
ORGANISMOS DESCENTRALIZADOS	7.292	458	2.164	9.566	11.730
HOSPITAL NACIONAL EN RED ESPECIALIZADO EN SALUD MENTAL Y ADICCIONES "LICENCIADA LAURA BONAPARTE"	260	0	55	599	654
HOSPITAL NACIONAL DR. BALDOMERO SOMMER	717	0	51	1.167	1.218
ADMINISTRACIÓN NACIONAL DE MEDICAMENTOS, ALIMENTOS Y TECNOLOGÍA MÉDICA	831	0	279	1.010	1.289
INSTITUTO NACIONAL CENTRAL ÚNICO COORDINADOR DE ABLACIÓN E IMPLANTE	151	0	192	95	287
ADMINISTRACIÓN NACIONAL DE LABORATORIOS E INSTITUTOS DE SALUD DR. CARLOS G. MALBRÁN	1.166	0	397	700	1.097
HOSPITAL NACIONAL PROFESOR ALEJANDRO POSADAS	2.573	0	680	3.916	4.596
HOSPITAL NACIONAL Y COMUNIDAD "DR. RAMÓN CARRILLO"	522	458	62	856	918
INSTITUTO NACIONAL DE REHABILITACIÓN PSICOFÍSICA DEL SUR DR. JUAN OTIMIO TESONE	244	0	103	316	419
SUPERINTENDENCIA DE SERVICIOS DE SALUD	794	0	339	754	1.093
INSTITUTO NACIONAL DEL CÁNCER (INC)	34	0	6	153	159
<b>MINISTERIO DE CAPITAL HUMANO</b>	<b>26.851</b>	<b>53.880</b>	<b>20.143</b>	<b>9.771</b>	<b>29.914</b>
ADMINISTRACION CENTRAL	11.380	22.976	6.700	7.921	14.621
MINISTERIO DE CAPITAL HUMANO	1.849	7.076	835	2.951	3.786
DESARROLLO HUMANO Y ECONOMIA SOLIDARIA	3.292	10.000	2.150	2.158	4.308
SECRETARÍA NACIONAL DE NIÑEZ, ADOLESCENCIA Y FAMILIA	1.679	0	573	1.387	1.960
SECRETARÍA DE EDUCACIÓN	1.161	900	694	581	1.275
CONSEJO NACIONAL DE COORDINACIÓN DE POLÍTICAS SOCIALES	106	4.000	60	77	137
SECRETARÍA DE TRABAJO	3.293	1.000	2.388	767	3.155
ORGANISMOS DESCENTRALIZADOS	1.718	30.904	1.227	1.400	2.627
FUNDACIÓN MIGUEL LILLO	308	0	267	10	277
TEATRO NACIONAL CERVANTES	257	540	196	150	346
INSTITUTO NACIONAL DE ASOCIATIVISMO Y ECONOMÍA SOCIAL	344	30.000	163	346	509
BIBLIOTECA NACIONAL "DOCTOR MARIANO MORENO"	119	264	21	698	719
INSTITUTO NACIONAL DEL TEATRO	129	0	105	64	169
FONDO NACIONAL DE LAS ARTES	78	100	29	48	77
COMISIÓN NACIONAL DE EVALUACIÓN Y ACREDITACIÓN UNIVERSITARIA	85	0	54	77	131
SUPERINTENDENCIA DE RIESGOS DEL TRABAJO	398	0	392	7	399
INSTITUCIONES DE LA SEGURIDAD SOCIAL	13.753	0	12.216	450	12.666
ADMINISTRACIÓN NACIONAL DE LA SEGURIDAD SOCIAL	13.753	0	12.216	450	12.666

**CUADRO 6. PODER JUDICIAL DE LA NACIÓN Y PODER EJECUTIVO NACIONAL: CARGOS FINANCIADOS Y OCUPACIÓN POR MODALIDAD DE EMPLEO, JURISDICCION Y ESCALAFÓN**  
MAYO 2024

JURISDICCION / ESCALAFÓN	CARGOS Y HORAS CÁTEDRA FINANCIADOS		OCUPACIÓN		
	CARGOS FINANCIADOS	HORAS CÁTEDRA	PERSONAL PERMANENTE Y TRANSITORIO	PERSONAL CONTRATADO DTO. 1421/02	TOTAL
<b>TOTAL PODER JUDICIAL DE LA NACIÓN Y PODER EJECUTIVO NACIONAL</b>	<b>368.487</b>	<b>370.927</b>	<b>327.860</b>	<b>60.485</b>	<b>388.345</b>
PODER JUDICIAL DE LA NACIÓN	26.878	0	23.007	0	23.007
PERSONAL DEL PODER JUDICIAL	26.878	0	23.007	0	23.007
MINISTERIO PÚBLICO	10.951	0	8.804	0	8.804
PERSONAL DEL PODER JUDICIAL	6.664	0	5.778	0	5.778
PERSONAL DE LA DEFENSORÍA GENERAL DE LA NACIÓN	4.287	0	3.026	0	3.026
PRESIDENCIA DE LA NACIÓN	2.045	8.055	1.228	1.060	2.288
AUTORIDADES SUPERIORES DEL PODER EJECUTIVO NACIONAL	28	0	21	0	21
FUNCIONARIOS FUERA DE NIVEL	28	0	22	0	22
PERSONAL DEL SINEP	1.234	0	718	654	1.372
PERSONAL DE LA SIGEN	425	0	324	195	519
PERSONAL DE LA AUTORIDAD REGULATORIA NUCLEAR	330	0	143	211	354
PERSONAL TRANSITORIO	0	8.055	0	0	0
JEFATURA DE GABINETE DE MINISTROS	21.740	51.650	16.662	4.972	21.634
AUTORIDADES SUPERIORES DEL PODER EJECUTIVO NACIONAL	41	0	35	0	35
FUNCIONARIOS FUERA DE NIVEL	40	0	21	0	21
PERSONAL DE ADMINISTRADORES GUBERNAMENTALES	272	0	65	0	65
PERSONAL DEL ONABE	101	0	61	0	61
PERSONAL DE LA EX-COMISIÓN NACIONAL DE COMUNICACIONES	291	0	79	1.237	1.316
PERSONAL DEL SINEP	3.495	0	1.689	3.677	5.366
PERSONAL DE LA COMISION NAC. DE ACTIV. ESPACIALES	266	0	223	38	261
PERSONAL DOCENTE	15	1.650	127	0	127
PERSONAL DEL CONSEJO NAC. DE INV. CIENTIFICAS Y TECNICAS	17.219	0	14.362	20	14.382
PERSONAL TRANSITORIO	0	17.000	0	0	0
PERSONAL DOCENTE DEL INSTITUTO NACIONAL DE LA ADMINISTRACIÓN PÚBLICA (INAP)	0	30.000	0	0	0
MINISTERIO DEL INTERIOR	8.715	18.600	4.709	6.643	11.352
AUTORIDADES SUPERIORES DEL PODER EJECUTIVO NACIONAL	25	0	24	0	24
FUNCIONARIOS FUERA DE NIVEL	7	0	4	0	4
PERSONAL DEL INPROTUR	40	0	39	0	39
PERSONAL DE GUARDAPARQUES	656	0	524	0	524
PERSONAL DEL SINEP	7.581	0	4.115	6.072	10.187
PERSONAL DEL SERVICIO EXTERIOR	0	0	0	0	0
PERSONAL TRANSITORIO	0	18.600	0	0	0
PERSONAL DEL SISTEMA FEDERAL DEL MANEJO DEL FUEGO DE LA APN	406	0	3	571	574
MINISTERIO DE RELACIONES EXTERIORES, COMERCIO INTERNACIONAL Y CULTO	2.684	23.347	1.958	682	2.640
AUTORIDADES SUPERIORES DEL PODER EJECUTIVO NACIONAL	17	0	5	0	5
FUNCIONARIOS FUERA DE NIVEL	3	0	4	0	4
PERSONAL DEL SINEP	1.359	0	878	682	1.560
PERSONAL DEL SERVICIO EXTERIOR	1.207	0	1.067	0	1.067
PERSONAL DE LA DIRECCION NACIONAL DEL ANTARTICO	94	0	0	0	0
PERSONAL TRANSITORIO	4	23.347	4	0	4
MINISTERIO DE JUSTICIA	2.899	5.000	1.726	323	2.049

**CUADRO 6. PODER JUDICIAL DE LA NACIÓN Y PODER EJECUTIVO NACIONAL: CARGOS FINANCIADOS Y OCUPACIÓN POR MODALIDAD DE EMPLEO, JURISDICCION Y ESCALAFÓN**  
MAYO 2024

JURISDICCION / ESCALAFÓN	CARGOS Y HORAS CÁTEDRA FINANCIADOS		OCUPACIÓN		
	CARGOS FINANCIADOS	HORAS CÁTEDRA	PERSONAL PERMANENTE Y TRANSITORIO	PERSONAL CONTRATADO DTO. 1421/02	TOTAL
<b>TOTAL PODER JUDICIAL DE LA NACIÓN Y PODER EJECUTIVO NACIONAL</b>	<b>368.487</b>	<b>370.927</b>	<b>327.860</b>	<b>60.485</b>	<b>388.345</b>
AUTORIDADES SUPERIORES DEL PODER EJECUTIVO NACIONAL	23	0	21	0	21
FUNCIONARIOS FUERA DE NIVEL	16	0	7	0	7
PERSONAL DEL SINEP	2.643	0	1.458	323	1.781
PERSONAL DE LA UIF	217	0	240	0	240
PERSONAL TRANSITORIO	0	5.000	0	0	0
<b>MINISTERIO DE SEGURIDAD</b>	<b>119.702</b>	<b>42.937</b>	<b>114.624</b>	<b>784</b>	<b>115.408</b>
AUTORIDADES SUPERIORES DEL PODER EJECUTIVO NACIONAL	22	0	22	0	22
FUNCIONARIOS FUERA DE NIVEL	7	0	5	0	5
PERSONAL CIVIL DE LA POLICÍA DE SEGURIDAD AEROPORTUARIA	727	0	682	55	737
PERSONAL CIVIL DE LAS FUERZAS ARMADAS Y DE SEGURIDAD	149	0	178	0	178
PERSONAL DEL SINEP	1.014	0	512	729	1.241
PERSONAL MILITAR DE LAS FUERZAS ARMADAS	12	0	47	0	47
PERSONAL DOCENTE	2.071	10.000	727	0	727
PERSONAL DOCENTE CIVIL DE LAS FUERZAS ARMADAS Y DE SEGURIDAD	0	360	0	0	0
PERSONAL DE SEGURIDAD Y DEFENSA DE LA PREFECTURA NAVAL ARGENTINA	22.570	0	20.923	0	20.923
PERSONAL DE SEGURIDAD Y DEFENSA DE LA POLICIA FEDERAL ARGENTINA	31.505	0	31.315	0	31.315
PERSONAL DE SEGURIDAD Y DEFENSA DEL SERVICIO PENITENCIARIO FEDERAL	16.650	0	16.226	0	16.226
PERSONAL DE SEGURIDAD Y DEFENSA DE LA GENDARMERIA NACIONAL ARGENTINA	39.786	0	38.846	0	38.846
PERSONAL DE LA POLICIA DE SEGURIDAD AEROPORTUARIA	4.877	0	4.966	0	4.966
PERSONAL TRANSITORIO	224	25.300	170	0	170
PERSONAL DOCENTE DEL INSTITUTO SUPERIOR DE SEGURIDAD AEROPORTUARIA (ISSA)	7	0	5	0	5
PERSONAL DOCENTE DEL SERVICIO PENITENCIARIO FEDERAL	0	4.516	0	0	0
OTROS REGIMENES ESCALAFONARIOS	0	2.761	0	0	0
<b>MINISTERIO DE DEFENSA</b>	<b>103.882</b>	<b>93.216</b>	<b>107.185</b>	<b>3.580</b>	<b>110.765</b>
AUTORIDADES SUPERIORES DEL PODER EJECUTIVO NACIONAL	19	0	17	0	17
FUNCIONARIOS FUERA DE NIVEL	7	0	20	0	20
PERSONAL CIVIL DE LAS FUERZAS ARMADAS Y DE SEGURIDAD	13.613	0	12.240	2.165	14.405
PERSONAL DEL SINEP	1.503	0	838	1.415	2.253
PERSONAL MILITAR DE LAS FUERZAS ARMADAS	86.593	0	91.255	0	91.255
PERSONAL DOCENTE CIVIL DE LAS FUERZAS ARMADAS Y DE SEGURIDAD	1.125	91.478	1.985	0	1.985
PERSONAL DE LA POLICIA DE ESTABLECIMIENTOS NAVALES	374	0	370	0	370
PERSONAL DE INVESTIGACIÓN Y DESARROLLO DE LAS FUERZAS ARMADAS (RPIDFA)	503	0	345	0	345
PERSONAL DEL CONSEJO NAC. DE INV. CIENTIFICAS Y TECNICAS	15	0	11	0	11
PERSONAL CONTRATADO SERV. TRANSPORTES NAVALES	55	0	40	0	40
PERSONAL TEMPORARIO DE LAS FF. AA.	75	0	64	0	64
PERSONAL TRANSITORIO	0	1.738	0	0	0
<b>MINISTERIO DE ECONOMÍA</b>	<b>22.659</b>	<b>32.548</b>	<b>17.249</b>	<b>12.284</b>	<b>29.533</b>
AUTORIDADES SUPERIORES DEL PODER EJECUTIVO NACIONAL	73	0	62	0	62
FUNCIONARIOS FUERA DE NIVEL	82	0	40	0	40
PERSONAL DEL INSTITUTO NACIONAL DE TECNOLOGIA AGROPECUARIA	7.135	0	6.546	0	6.546
PERSONAL DEL INSTITUTO NACIONAL DE TECNOLOGIA INDUSTRIAL	2.399	0	2.098	535	2.633

**CUADRO 6. PODER JUDICIAL DE LA NACIÓN Y PODER EJECUTIVO NACIONAL: CARGOS FINANCIADOS Y OCUPACIÓN POR MODALIDAD DE EMPLEO, JURISDICCION Y ESCALAFÓN**  
MAYO 2024

JURISDICCION / ESCALAFÓN	CARGOS Y HORAS CÁTEDRA FINANCIADOS		OCUPACIÓN		
	CARGOS FINANCIADOS	HORAS CÁTEDRA	PERSONAL PERMANENTE Y TRANSITORIO	PERSONAL CONTRATADO DTO. 1421/02	TOTAL
<b>TOTAL PODER JUDICIAL DE LA NACIÓN Y PODER EJECUTIVO NACIONAL</b>	<b>368.487</b>	<b>370.927</b>	<b>327.860</b>	<b>60.485</b>	<b>388.345</b>
PERSONAL DE LA COM. NAC. DE COMERCIO EXTERIOR	33	0	33	11	44
PERSONAL DEL ENTE NACIONAL REGULADOR DE LA ELECTRICIDAD	70	0	67	303	370
PERSONAL DEL ENTE NACIONAL REGULADOR DEL GAS	334	0	392	230	622
PERSONAL EMBARCADO DEL INIDEP	23	0	14	37	51
PERSONAL DEL INSTITUTO NAC. DE LA PROPIEDAD INDUSTRIAL	170	0	146	267	413
PERSONAL DEL SINEP	7.861	0	3.054	6.939	9.993
PERSONAL DEL SENASA	1.798	0	1.673	3.539	5.212
PERSONAL DEL SERVICIO EXTERIOR	8	0	5	0	5
PERSONAL DE LA COMISION NAC.DE ENERGIA ATOMICA	2.673	0	3.119	423	3.542
PERSONAL TRANSITORIO	0	32.548	0	0	0
<b>EX MINISTERIO DE INFRAESTRUCTURA</b>	<b>6.173</b>	<b>41.236</b>	<b>4.583</b>	<b>7.560</b>	<b>12.143</b>
AUTORIDADES SUPERIORES DEL PODER EJECUTIVO NACIONAL	62	0	25	0	25
FUNCIONARIOS FUERA DE NIVEL	27	0	23	0	23
PERSONAL DE LA ADMINISTRACIÓN NACIONAL DE LA AVIACION CIVIL	2.179	0	1.568	395	1.963
PERSONAL DE LA COMISION NACIONAL DE REGULACION DEL TRANSPORTE	75	0	60	1.045	1.105
PERSONAL DEL ORGANISMO REGULADOR DEL SISTEMA NACIONAL DE AEROPUERTOS	76	0	75	170	245
PERSONAL DE LA DIRECCION NACIONAL DE VIALIDAD	1.835	0	1.623	3.458	5.081
PERSONAL EMBARCADO DE CONS.PORTUARIAS Y VIAS NAVEGABLES	143	0	163	0	163
PERSONAL DEL ENOHSА	21	0	18	253	271
PERSONAL DEL ORGANISMO REGULADOR DE SEGURIDAD DE PRESAS	5	0	1	76	77
PERSONAL DEL EX-ÓRGANO DE CONTROL DE CONCESIONES VIALES (OCCOVI)	6	0	241	31	272
PERSONAL DEL SINEP	1.744	0	786	2.132	2.918
PERSONAL TRANSITORIO	0	41.236	0	0	0
<b>MINISTERIO DE SALUD</b>	<b>13.308</b>	<b>458</b>	<b>5.982</b>	<b>12.826</b>	<b>18.808</b>
AUTORIDADES SUPERIORES DEL PODER EJECUTIVO NACIONAL	24	0	19	0	19
FUNCIONARIOS FUERA DE NIVEL	69	0	39	0	39
PERSONAL PROFESIONAL DE LOS ESTABLECIMIENTOS HOSPITALARIOS Y ASISTENCIALES	3.428	0	563	3.810	4.373
PROFESIONALES RESIDENTES NACIONALES	4.201	0	3.179	0	3.179
PERSONAL DEL SINEP	5.586	0	2.182	9.016	11.198
PERSONAL TRANSITORIO	0	458	0	0	0
<b>MINISTERIO DE CAPITAL HUMANO</b>	<b>26.851</b>	<b>53.880</b>	<b>20.143</b>	<b>9.771</b>	<b>29.914</b>
AUTORIDADES SUPERIORES DEL PODER EJECUTIVO NACIONAL	68	0	48	0	48
FUNCIONARIOS FUERA DE NIVEL	77	0	45	0	45
PERSONAL DE TALLERES GRAFICOS	28	0	11	0	11
PERSONAL DE ORQUESTAS, COROS Y BALLET NACIONALES	493	0	325	129	454
PERSONAL NO DOCENTE DE UNIV. NAC. - F. M. LILLO	187	0	179	10	189
PERSONAL CONVENCIONADO - ANSES	13.600	0	12.159	450	12.609
PERSONAL SUPERIOR Y GERENCIAL - ANSES	153	0	57	0	57
PERSONAL DE LA SUPERINTENDENCIA DE RIESGOS DEL TRABAJO	397	0	391	7	398
PERSONAL DEL SINEP	11.727	0	6.822	9.175	15.997
PERSONAL DEL SERVICIO EXTERIOR	2	0	0	0	0

**CUADRO 6. PODER JUDICIAL DE LA NACIÓN Y PODER EJECUTIVO NACIONAL: CARGOS FINANCIADOS Y OCUPACIÓN POR MODALIDAD DE EMPLEO, JURISDICCION Y ESCALAFÓN**  
MAYO 2024

JURISDICCION / ESCALAFÓN	CARGOS Y HORAS CÁTEDRA FINANCIADOS		OCUPACIÓN		
	CARGOS FINANCIADOS	HORAS CÁTEDRA	PERSONAL PERMANENTE Y TRANSITORIO	PERSONAL CONTRATADO DTO. 1421/02	TOTAL
<b>TOTAL PODER JUDICIAL DE LA NACIÓN Y PODER EJECUTIVO NACIONAL</b>	<b>368.487</b>	<b>370.927</b>	<b>327.860</b>	<b>60.485</b>	<b>388.345</b>
PERSONAL DOCENTE	119	1.264	89	0	89
PERSONAL TRANSITORIO	0	52.616	0	0	0
PERSONAL DEL CENTRO BORGES	0	0	17	0	17



**CUADRO 7. PODER JUDICIAL DE LA NACIÓN Y PODER EJECUTIVO NACIONAL: CARGOS FINANCIADOS Y OCUPACIÓN POR MODALIDAD DE EMPLEO, JURISDICCION Y GÉNERO**  
MAYO 2024

JURISDICCION / GÉNERO	CARGOS Y HORAS CÁTEDRA FINANCIADOS		OCUPACIÓN		
	CARGOS FINANCIADOS	HORAS CÁTEDRA	PERSONAL PERMANENTE Y TRANSITORIO	PERSONAL CONTRATADO DTO. 1421/02	TOTAL
<b>TOTAL PODER JUDICIAL DE LA NACIÓN Y PODER EJECUTIVO NACIONAL</b>	<b>368.487</b>	<b>370.927</b>	<b>327.860</b>	<b>60.485</b>	<b>388.345</b>
FEMENINO	s/d	s/d	116.769	31.304	148.073
MASCULINO	s/d	s/d	211.091	29.181	240.272
<b>PODER JUDICIAL DE LA NACIÓN</b>	<b>26.878</b>	<b>0</b>	<b>23.007</b>	<b>0</b>	<b>23.007</b>
FEMENINO	s/d	s/d	12.184	0	12.184
MASCULINO	s/d	s/d	10.823	0	10.823
<b>MINISTERIO PÚBLICO</b>	<b>10.951</b>	<b>0</b>	<b>8.804</b>	<b>0</b>	<b>8.804</b>
FEMENINO	s/d	s/d	4.757	0	4.757
MASCULINO	s/d	s/d	4.047	0	4.047
<b>PRESIDENCIA DE LA NACIÓN</b>	<b>2.045</b>	<b>8.055</b>	<b>1.228</b>	<b>1.060</b>	<b>2.288</b>
FEMENINO	s/d	s/d	585	503	1.088
MASCULINO	s/d	s/d	643	557	1.200
<b>JEFATURA DE GABINETE DE MINISTROS</b>	<b>21.740</b>	<b>51.650</b>	<b>16.662</b>	<b>4.972</b>	<b>21.634</b>
FEMENINO	s/d	s/d	8.727	2.779	11.506
MASCULINO	s/d	s/d	7.935	2.193	10.128
<b>MINISTERIO DEL INTERIOR</b>	<b>8.715</b>	<b>18.600</b>	<b>4.709</b>	<b>6.643</b>	<b>11.352</b>
FEMENINO	s/d	s/d	2.242	3.318	5.560
MASCULINO	s/d	s/d	2.467	3.325	5.792
<b>MINISTERIO DE RELACIONES EXTERIORES, COMERCIO INTERNACIONAL Y CULTO</b>	<b>2.684</b>	<b>23.347</b>	<b>1.958</b>	<b>682</b>	<b>2.640</b>
FEMENINO	s/d	s/d	840	367	1.207
MASCULINO	s/d	s/d	1.118	315	1.433
<b>MINISTERIO DE JUSTICIA</b>	<b>2.899</b>	<b>5.000</b>	<b>1.726</b>	<b>323</b>	<b>2.049</b>
FEMENINO	s/d	s/d	961	239	1.200
MASCULINO	s/d	s/d	765	84	849
<b>MINISTERIO DE SEGURIDAD</b>	<b>119.702</b>	<b>42.937</b>	<b>114.624</b>	<b>784</b>	<b>115.408</b>
FEMENINO	s/d	s/d	32.325	418	32.743
MASCULINO	s/d	s/d	82.299	366	82.665
<b>MINISTERIO DE DEFENSA</b>	<b>103.882</b>	<b>93.216</b>	<b>107.185</b>	<b>3.580</b>	<b>110.765</b>
FEMENINO	s/d	s/d	30.290	1.927	32.217
MASCULINO	s/d	s/d	76.895	1.653	78.548
<b>MINISTERIO DE ECONOMÍA</b>	<b>22.659</b>	<b>32.548</b>	<b>17.249</b>	<b>12.284</b>	<b>29.533</b>
FEMENINO	s/d	s/d	7.209	5.753	12.962
MASCULINO	s/d	s/d	10.040	6.531	16.571
<b>EX MINISTERIO DE INFRAESTRUCTURA</b>	<b>6.173</b>	<b>41.236</b>	<b>4.583</b>	<b>7.560</b>	<b>12.143</b>
FEMENINO	s/d	s/d	1.475	2.689	4.164
MASCULINO	s/d	s/d	3.108	4.871	7.979
<b>MINISTERIO DE SALUD</b>	<b>13.308</b>	<b>458</b>	<b>5.982</b>	<b>12.826</b>	<b>18.808</b>
FEMENINO	s/d	s/d	4.060	7.777	11.837
MASCULINO	s/d	s/d	1.922	5.049	6.971
<b>MINISTERIO DE CAPITAL HUMANO</b>	<b>26.851</b>	<b>53.880</b>	<b>20.143</b>	<b>9.771</b>	<b>29.914</b>
FEMENINO	s/d	s/d	11.114	5.534	16.648
MASCULINO	s/d	s/d	9.029	4.237	13.266

**CUADRO 8. PODER JUDICIAL DE LA NACIÓN, PODER EJECUTIVO NACIONAL Y OTROS ENTES DEL SECTOR PÚBLICO NO FINANCIERO, Y SINEP (DECRETO N°2098/08): DISTRIBUCIÓN DE LA OCUPACIÓN POR MAYO 2024**

GRUPOS DE EDAD	PODER JUDICIAL DE LA NACIÓN, PODER EJECUTIVO NACIONAL Y OTROS ENTES DEL SPNNF			SINEP (DECRETO N°2098/08): PLANTA PERMANENTE Y TRANSITORIA, Y PERSONAL CONTRATADO		
	MASCULINO	FEMENINO	TOTAL	MASCULINO	FEMENINO	TOTAL
Menores de 19	2.644	1.411	4.055	28	16	44
20 - 34	93.003	52.037	145.040	4.952	5.929	10.881
35-49	109.388	71.268	180.656	13.424	17.261	30.685
50-64	53.877	37.364	91.241	8.874	9.649	18.523
65 o mas	9.495	7.495	16.990	1.922	1.830	3.752
<b>TOTAL</b>	<b>268.407</b>	<b>169.575</b>	<b>437.982</b>	<b>29.200</b>	<b>34.685</b>	<b>63.885</b>

PODER JUDICIAL DE LA NACIÓN, PODER EJECUTIVO NACIONAL Y OTROS ENTES DEL SPNNF: OCUPADOS POR GRUPO DE EDAD Y GÉNERO

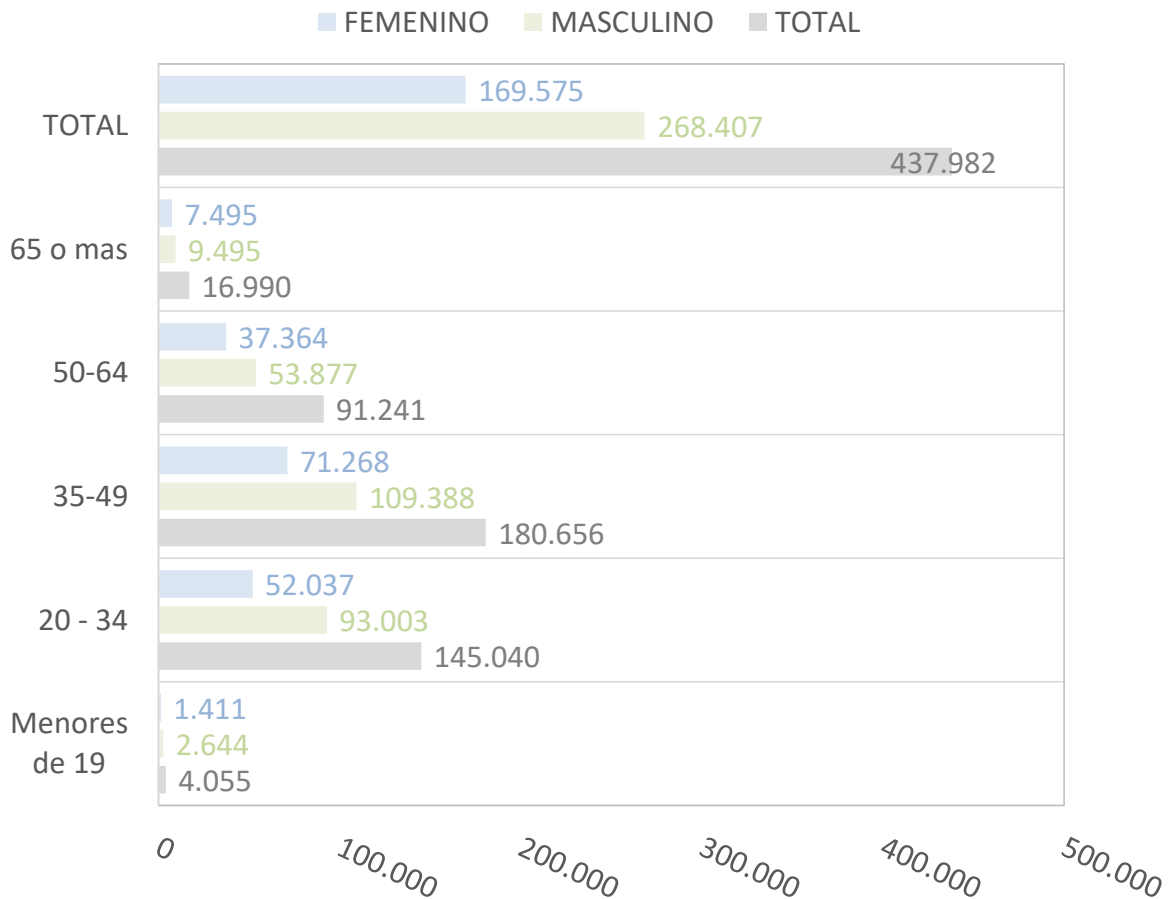

**CUADRO 9. PODER EJECUTIVO NACIONAL Y OTROS ENTES DEL SECTOR PUBLICO NO FINANCIERO: OCUPACIÓN POR AGRUPAMIENTOS ESCALAFONARIOS DE NATURALEZA HOMOGÉNEA Y MODALIDAD DE EMPLEO**  
MAYO 2024

AGRUPAMIENTO ESCALAFONARIO	OCUPACIÓN		
	TOTAL	PERMANENTE Y TRANSITORIA	CONTRATADOS
ORGANISMOS REGULADORES	5.154	1.449	3.705
LEY N° 14.250 - CONVENCIONES COLECTIVAS DE TRABAJO	52.271	48.069	4.202
LEY N° 25.467 - ORGANISMOS DE CIENCIA Y TECNOLOGÍA	32.397	28.377	4.020
DECRETO N° 2098/08 - SINEP	63.885	23.061	40.824
MILITAR Y DE SEGURIDAD	204.186	204.186	0
CIVIL DE LAS FUERZAS ARMADAS Y DE SEGURIDAD	15.320	13.100	2.220
OTROS - RESTO DE ESCALAFONES	18.135	12.385	5.750
<b>TOTAL</b>	<b>391.348</b>	<b>330.627</b>	<b>60.721</b>

PODER EJECUTIVO NACIONAL Y OTROS ENTES DEL SPNNF: DISTRIBUCIÓN DE LA OCUPACIÓN POR AGRUPAMIENTOS ESCALAFONARIOS DE NATURALEZA HOMOGÉNEA  
MES DE MAYO

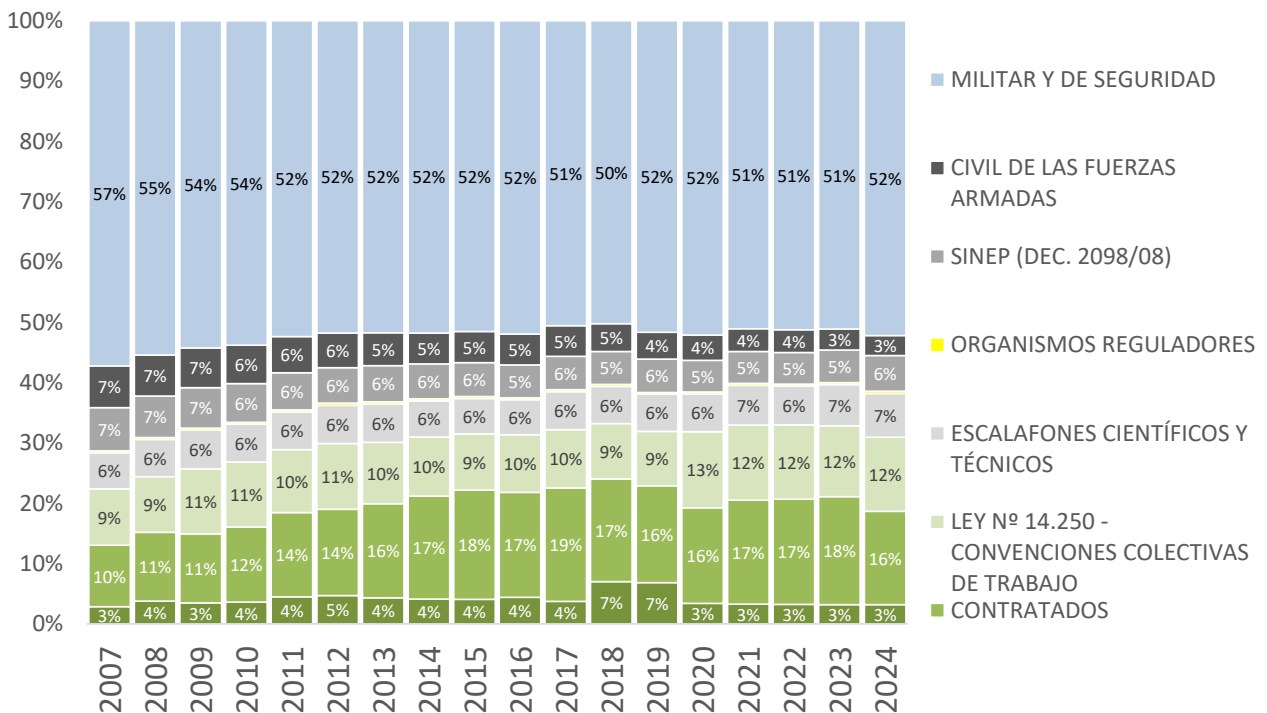

**CUADRO 10. SINEP - DECRETO N° 2098/08: OCUPACIÓN POR NIVEL Y GRADO, Y MODALIDAD DE EMPLEO (NO INCLUYE PERSONAL EN EL EXTERIOR)**  
MAYO 2024

NIVEL/GRADO	OCUPACIÓN			
	PARTICIPACIÓN (en %)	TOTAL	PERSONAL PERMANENTE Y TRANSITORIO	PERSONAL CONTRATADO DTO. 1421/02
<b>TOTAL</b>	<b>100%</b>	<b>63.739</b>	<b>22.915</b>	<b>40.824</b>
A	10%	6.677	2.911	3.766
B	27%	16.957	7.502	9.455
C	30%	19.144	8.937	10.207
D	26%	16.489	2.622	13.867
E	6%	3.911	868	3.043
F	1%	557	71	486
A20	0,00%	1	1	0
A19	0,01%	5	5	0
A18	0,01%	4	4	0
A17	0,03%	18	18	0
A16	0,02%	12	12	0
A15	0,05%	32	31	1
A14	0,08%	54	52	2
A13	0,10%	61	58	3
A12	0,21%	133	117	16
A11	0,29%	186	148	38
A10	0,59%	377	315	62
A9	0,63%	402	284	118
A8	0,60%	385	226	159
A7	0,68%	432	226	206
A6	1,02%	649	282	367
A5	1,20%	762	200	562
A4	1,20%	768	143	625
A3	1,21%	771	132	639
A2	0,93%	595	52	543
A1	0,46%	295	28	267
A0	1,15%	735	577	158
B20	-	0	0	0
B19	0,02%	10	10	0
B18	0,05%	29	29	0
B17	0,08%	51	50	1
B16	0,13%	82	81	1
B15	0,21%	135	132	3
B14	0,29%	185	168	17
B13	0,41%	262	245	17
B12	0,51%	323	274	49
B11	0,58%	372	305	67
B10	1,18%	749	589	160
B9	1,37%	875	579	296
B8	1,47%	938	576	362
B7	1,93%	1.227	768	459
B6	2,28%	1.452	733	719
B5	2,63%	1.677	566	1.111
B4	3,02%	1.928	550	1.378
B3	2,90%	1.850	329	1.521
B2	2,37%	1.508	152	1.356
B1	1,62%	1.034	86	948
B0	3,56%	2.270	1.280	990
C20	0,00%	1	1	0
C19	0,01%	4	4	0
C18	0,03%	16	15	1
C17	0,03%	22	20	2
C16	0,10%	61	56	5
C15	0,16%	104	92	12
C14	0,26%	166	140	26
C13	0,39%	248	210	38
C12	0,53%	335	277	58
C11	0,72%	456	366	90
C10	1,25%	796	608	188
C9	1,75%	1.114	787	327
C8	1,66%	1.058	717	341
C7	2,50%	1.595	1.187	408
C6	3,79%	2.418	1.777	641
C5	3,32%	2.115	1.188	927
C4	2,55%	1.628	428	1.200
C3	2,21%	1.408	235	1.173
C2	1,87%	1.193	118	1.075
C1	3,18%	2.025	246	1.779
C0	3,74%	2.381	465	1.916
D20	-	0	0	0
D19	-	0	0	0
D18	-	0	0	0
D17	0,00%	1	1	0
D16	0,01%	6	6	0
D15	0,03%	18	12	6
D14	0,04%	26	17	9
D13	0,08%	49	34	15
D12	0,10%	63	51	12
D11	0,16%	101	58	43
D10	0,28%	176	92	84

**CUADRO 10. SINEP - DECRETO N° 2098/08: OCUPACIÓN POR NIVEL Y GRADO, Y MODALIDAD DE EMPLEO (NO INCLUYE PERSONAL EN EL EXTERIOR)**  
MAYO 2024

NIVEL/GRADO	OCUPACIÓN			
	PARTICIPACIÓN (en %)	TOTAL	PERSONAL PERMANENTE Y TRANSITORIO	PERSONAL CONTRATADO DTO. 1421/02
<b>TOTAL</b>	<b>100%</b>	<b>63.739</b>	<b>22.915</b>	<b>40.824</b>
A	10%	6.677	2.911	3.766
B	27%	16.957	7.502	9.455
C	30%	19.144	8.937	10.207
D	26%	16.489	2.622	13.867
E	6%	3.911	868	3.043
F	1%	557	71	486
D9	0,36%	230	79	151
D8	0,36%	232	78	154
D7	0,40%	257	102	155
D6	0,61%	387	172	215
D5	1,84%	1.172	504	668
D4	2,53%	1.614	358	1.256
D3	5,25%	3.348	220	3.128
D2	4,34%	2.766	158	2.608
D1	2,94%	1.874	121	1.753
D0	6,54%	4.169	559	3.610
E20	-	0	0	0
E19	-	0	0	0
E18	0,00%	1	1	0
E17	0,00%	1	1	0
E16	0,01%	4	4	0
E15	0,03%	16	15	1
E14	0,05%	33	28	5
E13	0,08%	52	48	4
E12	0,11%	70	64	6
E11	0,15%	93	71	22
E10	0,21%	132	103	29
E9	0,18%	114	71	43
E8	0,16%	104	62	42
E7	0,16%	103	64	39
E6	0,19%	121	48	73
E5	0,32%	202	45	157
E4	0,38%	241	35	206
E3	0,36%	229	16	213
E2	0,38%	241	21	220
E1	0,53%	339	40	299
E0	2,85%	1.815	131	1.684
F20	-	0	0	0
F19	-	0	0	0
F18	-	0	0	0
F17	-	0	0	0
F16	-	0	0	0
F15	0,00%	1	1	0
F14	0,00%	3	3	0
F13	-	0	0	0
F12	0,01%	8	8	0
F11	0,01%	5	5	0
F10	0,02%	13	11	2
F9	0,02%	12	11	1
F8	0,01%	6	5	1
F7	0,00%	2	1	1
F6	0,02%	13	5	8
F5	0,02%	13	1	12
F4	0,02%	14	4	10
F3	0,03%	21	2	19
F2	0,06%	36	2	34
F1	0,08%	52	0	52
F0	0,56%	358	12	346

**CUADRO 11. PODER EJECUTIVO NACIONAL Y OTROS ENTES DEL SECTOR PÚBLICO NO FINANCIERO: OCUPACIÓN POR RÉGIMEN JURÍDICO Y MODALIDAD DE EMPLEO**

MAYO 2024

RÉGIMEN JURÍDICO	OCUPACIÓN		
	TOTAL	PERMANENTE Y TRANSITORIA	CONTRATADOS
LEY N° 24.185 - DECRETO N° 214/06: CONVENIO COLECTIVO DE TRABAJO GENERAL DE LA APN	128.912	72.403	56.509
LEY N° 14.250 - CONVENCIONES COLECTIVAS DE TRABAJO	52.271	48.069	4.202
LEY N° 19.101 - PERSONAL MILITAR DE LAS FUERZAS ARMADAS	91.302	91.302	0
LEYES N° 18.398, 19.349, 20.416, 21.965 y otras - PERSONAL DE SEGURIDAD	112.884	112.884	0
LEYES N° 20.957, 23.797 Y 24.489 - PERSONAL DEL SERVICIO EXTERIOR	1.072	1.072	0
LEY N° 22.127 - SISTEMA NACIONAL DE RESIDENCIAS MEDICAS	3.179	3.179	0
OTROS MARCOS LEGALES DEL PERSONAL CONTRATADO	0	0	0
OTROS REGIMENES	1.728	1.718	10
<b>TOTAL</b>	<b>391.348</b>	<b>330.627</b>	<b>60.721</b>

PODER EJECUTIVO NACIONAL Y OTROS ENTES DEL SPNNF: DISTRIBUCIÓN DE LA OCUPACIÓN POR REGÍMEN JURÍDICO

MES DE MAYO

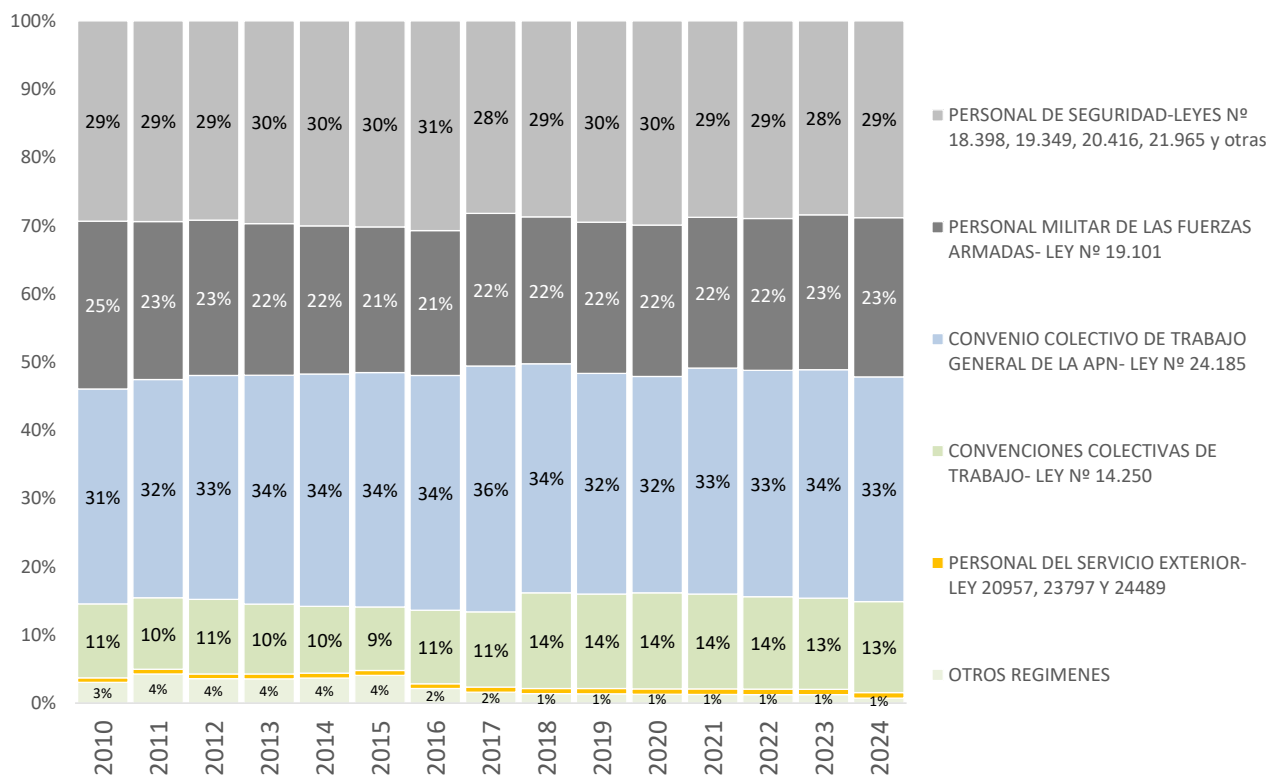

**CUADRO 12. PODER EJECUTIVO NACIONAL, PODER JUDICIAL DE LA NACIÓN Y OTROS ENTES DEL SECTOR PUBLICO NO FINANCIERO: OCUPACIÓN POR ESCALAFÓN Y MODALIDAD DE EMPLEO**  
MAYO 2024

ESCALAFÓN	OCUPACIÓN			
	TOTAL	PLANTA PERMANENTE Y TRANSITORIA	PERSONAL EN EL EXTERIOR	PERSONAL CONTRATADO
<b>TOTAL</b>	<b>423.159</b>	<b>361.249</b>	<b>1.189</b>	<b>60.721</b>
PERSONAL MILITAR DE LAS FUERZAS ARMADAS	91.302	90.884	418	0
PERSONAL DEL SINEP	63.885	22.915	146	40.824
PERSONAL DE SEGURIDAD Y DEFENSA DE LA GENDARMERIA NACIONAL ARGENTINA	38.846	38.846	0	0
PERSONAL DEL PODER JUDICIAL	31.811	31.811	0	0
PERSONAL DE SEGURIDAD Y DEFENSA DE LA POLICIA FEDERAL ARGENTINA	31.315	31.315	0	0
PERSONAL DE SEGURIDAD Y DEFENSA DE LA PREFECTURA NAVAL ARGENTINA	20.923	20.923	0	0
PERSONAL DE SEGURIDAD Y DEFENSA DEL SERVICIO PENITENCIARIO FEDERAL	16.226	16.226	0	0
PERSONAL DE LA DIRECCION GENERAL IMPOSITIVA	15.349	15.323	0	26
PERSONAL CIVIL DE LAS FUERZAS ARMADAS Y DE SEGURIDAD	14.583	12.391	27	2.165
PERSONAL DEL CONSEJO NAC. DE INV. CIENTIFICAS Y TECNICAS	14.393	14.373	0	20
PERSONAL CONVENCIONADO - ANSES	12.609	12.159	0	450
PERSONAL DEL PAMI	12.607	12.607	0	0
PERSONAL DEL INSTITUTO NACIONAL DE TECNOLOGIA AGROPECUARIA	6.546	6.546	0	0
PERSONAL DE LA ADMINISTRACION NACIONAL DE ADUANAS	6.229	6.214	0	15
PERSONAL DEL SENASA	5.212	1.673	0	3.539
PERSONAL DE LA DIRECCION NACIONAL DE VIALIDAD	5.081	1.623	0	3.458
PERSONAL DE LA POLICIA DE SEGURIDAD AEROPORTUARIA	4.966	4.966	0	0
PERSONAL PROFESIONAL DE LOS ESTABLECIMIENTOS HOSPITALARIOS Y ASISTENCIALES	4.373	563	0	3.810
PERSONAL DE LA COMISION NAC.DE ENERGIA ATOMICA	3.542	3.119	0	423
PROFESIONALES RESIDENTES NACIONALES	3.179	3.179	0	0
PERSONAL DEL INSTITUTO NACIONAL DE TECNOLOGIA INDUSTRIAL	2.633	2.098	0	535
PERSONAL DOCENTE CIVIL DE LAS FUERZAS ARMADAS Y DE SEGURIDAD	1.985	1.985	0	0
PERSONAL DE LA ADMINISTRACIÓN NACIONAL DE LA AVIACION CIVIL	1.963	1.566	2	395
PERSONAL DE LA EX-COMISIÓN NACIONAL DE COMUNICACIONES	1.316	79	0	1.237
PERSONAL DE LA COMISION NACIONAL DE REGULACION DEL TRANSPORTE	1.105	60	0	1.045
PERSONAL DEL SERVICIO EXTERIOR	1.072	477	595	0
PERSONAL DOCENTE	943	943	0	0
PERSONAL CIVIL DE LA POLICÍA DE SEGURIDAD AEROPORTUARIA	737	682	0	55
PERSONAL DEL ENTE NACIONAL REGULADOR DEL GAS	622	392	0	230
PERSONAL DEL INSTITUTO NACIONAL DE CINE Y ARTES AUDIOVISUALES	575	390	0	185
PERSONAL DEL SISTEMA FEDERAL DEL MANEJO DEL FUEGO DE LA APN	574	3	0	571
PERSONAL DE GUARDAPARQUES	524	524	0	0
PERSONAL DE LA SIGEN	519	324	0	195
PERSONAL DE ORQUESTAS, COROS Y BALLETS NACIONALES	454	325	0	129
PERSONAL DEL INSTITUTO NAC. DE LA PROPIEDAD INDUSTRIAL	413	146	0	267
PERSONAL DE LA SUPERINTENDENCIA DE RIESGOS DEL TRABAJO	398	391	0	7
PERSONAL DEL ENTE NACIONAL REGULADOR DE LA ELECTRICIDAD	370	67	0	303
PERSONAL DE LA POLICIA DE ESTABLECIMIENTOS NAVALES	370	370	0	0
PERSONAL DE LA AUTORIDAD REGULATORIA NUCLEAR	354	143	0	211
PERSONAL DE INVESTIGACIÓN Y DESARROLLO DE LAS FUERZAS ARMADAS (RPIDFA)	345	345	0	0

**CUADRO 12. PODER EJECUTIVO NACIONAL, PODER JUDICIAL DE LA NACIÓN Y OTROS ENTES DEL SECTOR PÚBLICO NO FINANCIERO: OCUPACIÓN POR ESCALAFÓN Y MODALIDAD DE EMPLEO**  
MAYO 2024

ESCALAFÓN	OCUPACIÓN			
	TOTAL	PLANTA PERMANENTE Y TRANSITORIA	PERSONAL EN EL EXTERIOR	PERSONAL CONTRATADO
<b>TOTAL</b>	<b>423.159</b>	<b>361.249</b>	<b>1.189</b>	<b>60.721</b>
AUTORIDADES SUPERIORES DEL PODER EJECUTIVO NACIONAL	300	300	0	0
PERSONAL DEL EX-ÓRGANO DE CONTROL DE CONCESIONES VIALES (OCCOVI)	272	241	0	31
PERSONAL DEL ENOHTA	271	18	0	253
PERSONAL DE LA COMISION NAC. DE ACTIV. ESPACIALES	261	223	0	38
FUNCIONARIOS FUERA DE NIVEL	257	256	1	0
PERSONAL DEL ORGANISMO REGULADOR DEL SISTEMA NACIONAL DE AEROPUERTOS	245	75	0	170
PERSONAL DE LA UIF	240	240	0	0
PERSONAL NO DOCENTE DE UNIV. NAC. - F. M. LILLO	189	179	0	10
PERSONAL TRANSITORIO	174	174	0	0
PERSONAL EMBARCADO DE CONS.PORTUARIAS Y VIAS NAVEGABLES	163	163	0	0
PERSONAL DEL ORGANISMO REGULADOR DE SEGURIDAD DE PRESAS	77	1	0	76
PERSONAL DE ADMINISTRADORES GUBERNAMENTALES	65	65	0	0
PERSONAL TEMPORARIO DE LAS FF. AA.	64	64	0	0
PERSONAL DEL ONABE	61	61	0	0
PERSONAL SUPERIOR Y GERENCIAL - ANSES	57	57	0	0
PERSONAL EMBARCADO DEL INIDEP	51	14	0	37
PERSONAL DE LA COM. NAC. DE COMERCIO EXTERIOR	44	33	0	11
PERSONAL CONTRATADO SERV. TRANSPORTES NAVALES	40	40	0	0
PERSONAL DEL INPROTUR	39	39	0	0
PERSONAL DEL CENTRO BORGES	17	17	0	0
PERSONAL DE TALLERES GRAFICOS	11	11	0	0
PERSONAL DE UESTEE	7	7	0	0
PERSONAL DOCENTE DEL INSTITUTO SUPERIOR DE SEGURIDAD AEROPORTUARIA (ISSA)	5	5	0	0
PERSONAL DE LA DIRECCION NACIONAL DEL ANTARTICO	0	0	0	0



**CUADRO 13. PODER EJECUTIVO NACIONAL Y OTROS ENTES DEL SECTOR PUBLICO NO FINANCIERO: OCUPACIÓN POR TRAMOS SALARIALES**

MAYO 2024

Tramos salariales	Cargos Ocupados		
	Número	Participación (%)	Acumulado (%)
202.800 (*) - 402.800	8.993	2,3	2,3
402.801 - 602.800	46.075	11,8	14,1
602.801 - 802.800	59.729	15,3	29,3
802.801 - 1.002.800	58.218	14,9	44,2
1.002.801 - 1.202.800	47.953	12,3	56,5
1.202.801 - 1.402.800	39.186	10,0	66,5
1.402.801 - 1.602.800	29.160	7,5	73,9
1.602.801 - 1.802.800	20.368	5,2	79,1
1.802.801 - 2.002.800	15.582	4,0	83,1
2.002.801 - 2.202.800	11.121	2,8	86,0
2.202.801 - 2.402.800	8.034	2,1	88,0
2.402.801 - 2.602.800	5.184	1,3	89,3
2.602.801 - 2.802.800	4.742	1,2	90,5
2.802.801 - 3.002.800	6.834	1,7	92,3
3.002.801 - 3.202.800	4.552	1,2	93,5
3.202.801 - 3.402.800	3.537	0,9	94,4
3.402.801 - 3.602.800	2.719	0,7	95,1
3.602.801 - 3.802.800	2.225	0,6	95,6
Mayor a 3.802.800	17.136	4,4	100,0
<b>TOTAL</b>	<b>391.348</b>	<b>100,0</b>	

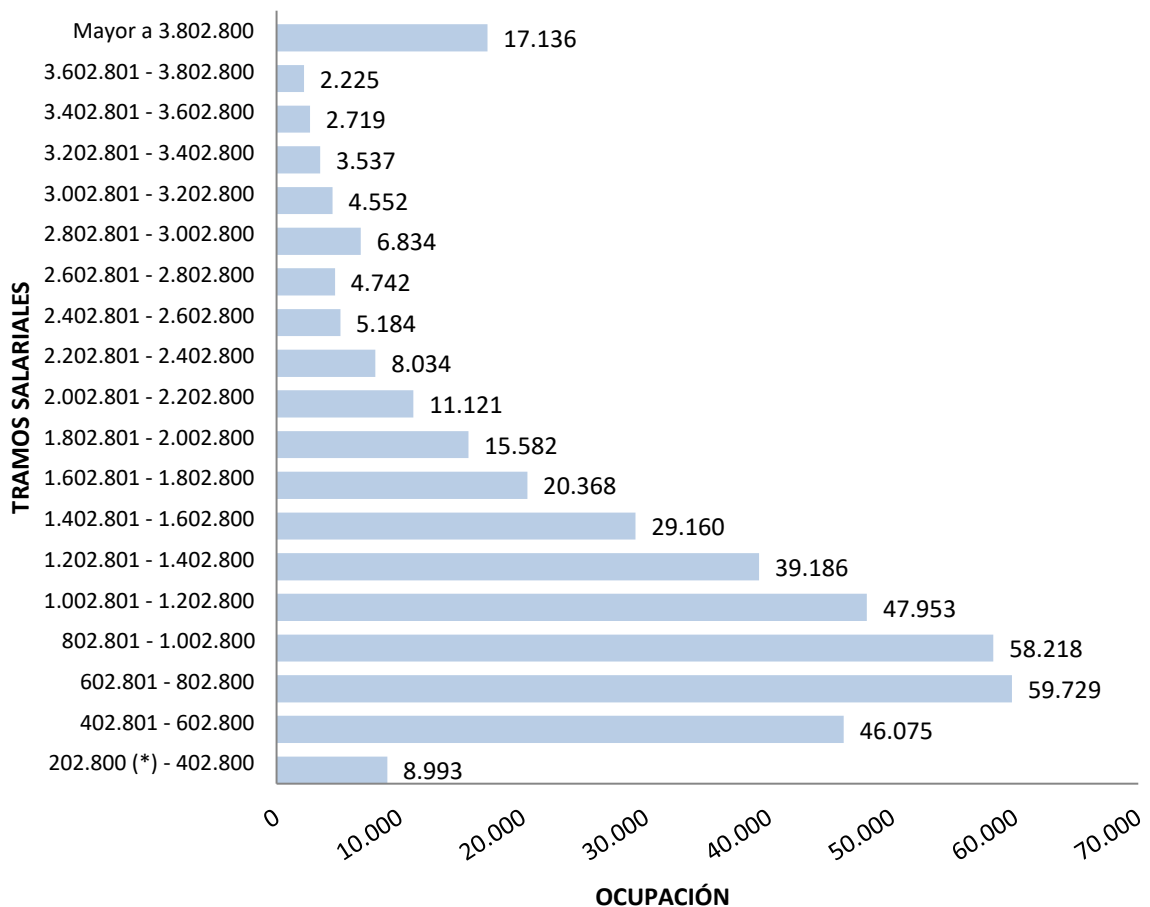

**CUADRO 14. OTROS ENTES DEL SECTOR PUBLICO NACIONAL NO FINANCIERO: OCUPACIÓN POR INSTITUCIÓN Y MODALIDAD DE EMPLEO**  
MAYO 2024

INSTITUCIÓN	OCUPACIÓN		
	TOTAL	PERMANENTE Y TRANSITORIA	CONTRATADOS
<b>TOTAL</b>	<b>34.814</b>	<b>34.578</b>	<b>236</b>
ADMINISTRACION FEDERAL DE INGRESOS PUBLICOS - AFIP	21.603	21.562	41
INSTITUTO NACIONAL DE CINE Y ARTES AUDIOVISUALES - INCAA	577	392	185
UNIDAD ESPECIAL SISTEMA DE TRANSMISIÓN DE ENERGÍA ELÉCTRICA - UESTEE	7	7	0
INSTITUTO NACIONAL DE SERVICIOS SOCIALES PARA JUBILADOS Y PENSIONADOS - PAMI	12.607	12.607	0
COMISIÓN NACIONAL ANTIDOPAJE - CNAD	20	10	10

**EVOLUCIÓN DE LA OCUPACIÓN POR MODALIDAD DE EMPLEO**

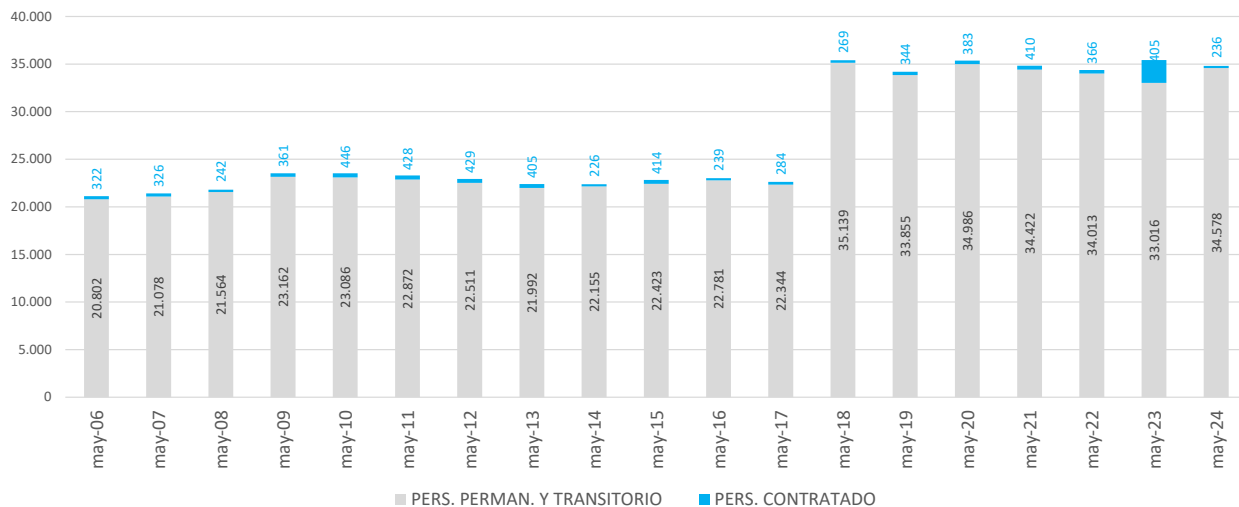

**CUADRO 15. EMPRESAS Y SOCIEDADES DEL ESTADO: OCUPACIÓN POR INSTITUCIÓN Y MODALIDAD DE EMPLEO  
MAYO 2024**

EMPRESAS Y SOCIEDADES DEL ESTADO	OCUPACIÓN		
	TOTAL	PERMANENTE Y TRANSITORIA	CONTRATADOS
<b>TOTAL</b>	<b>86.779</b>	<b>85.196</b>	<b>1.583</b>
<b>Sociedades del Estado</b>	<b>33.258</b>	<b>31.807</b>	<b>1.451</b>
OPERADORA FERROVIARIA SOCIEDAD DEL ESTADO (SOFSE - TRENES ARGENTINOS DE PASAJEROS)	23.539	23.539	0
EMPRESA ARGENTINA DE NAVEGACIÓN AÉREA (EANA)	2.464	2.464	0
RADIO Y TELEVISIÓN ARGENTINA S.E.	2.153	2.153	0
DIRECCIÓN GENERAL DE FABRICACIONES MILITARES S.E	1.444	54	1.390
CASA DE LA MONEDA SE	1.334	1.334	0
TELAM SE	621	575	46
ADMINISTRACIÓN DE INFRAESTRUCTURAS FERROVIARIAS SOCIEDAD DEL ESTADO (ADIF)	511	496	15
ADMINISTRACIÓN GENERAL DE PUERTOS SOCIEDAD DEL ESTADO (AGPSE)	517	517	0
EDUC.AR SE	408	408	0
CONTENIDOS PÚBLICOS SE	184	184	0
FERROCARRILES ARGENTINOS SE	83	83	0
<b>Empresas Interestadales y del Estado</b>	<b>38</b>	<b>38</b>	<b>0</b>
CONSTRUCCION DE VIVIENDAS PARA LA ARMADA SE (COVIARA)	38	38	0
<b>Sociedades Anónimas</b>	<b>51.103</b>	<b>50.971</b>	<b>132</b>
CORREO OFICIAL DE LA REPÚBLICA ARGENTINA S.A	15.788	15.788	0
AEROLINEAS ARGENTINAS SA /AUSTRAL AEROAR	11.184	11.184	0
AGUA Y SANEAMIENTOS ARGENTINOS SA (AYSA)	7.185	7.185	0
BELGRANO CARGAS Y LOGISTICA SA (BCYL - TRENES ARGENTINOS DE CARGA)	4.590	4.590	0
CORREDORES VIALES S.A.	3.522	3.522	0
NUCLEOELÉCTRICA ARGENTINA SA (NASA)	3.133	3.001	132
INTERCARGO SA	1.496	1.496	0
FÁBRICA ARGENTINA DE AVIONES BRIGADIER SAN MARTÍN SA (FADEA)	791	791	0
ARSAT	747	747	0
TRENES ARGENTINOS CAPITAL HUMANO SA (EX DESARROLLO DE CAPITAL HUMANO FERROVIARIO SAPEM (DECAHF)	940	940	0
TALLERES NAVALES DÁRSENA NORTE (TANDANOR)	459	459	0
VEHICULO ESPACIAL DE NUEVA GENERACION SA (VENG)	454	454	0
INTEGRACIÓN ENERGÉTICA ARGENTINA SA (IEASA)	350	350	0
DIOXITEK SA	239	239	0
SERVICIO DE RADIO Y TELEVISION DE UNIVERSIDAD NACIONAL DE CORDOBA SA	169	169	0
RADIO UNIVERSIDAD NACIONAL DEL LITORAL SA	34	34	0
PLAYAS FERROVIARIAS DE BUENOS AIRES S.A.	17	17	0
POLO TECNOLÓGICO CONSTITUYENTES SA	5	5	0
<b>Otros Entes Empresariales</b>	<b>2.380</b>	<b>2.380</b>	<b>0</b>
YACIMIENTOS CARBONIFEROS DE RIO TURBIO (YCRT)	2.131	2.131	0
SUPERINTENDENCIA DE BIENESTAR DE LA POLICÍA FEDERAL ARGENTINA	201	201	0
CARLOS PELLEGRINI S.A. - GERENTE DE FONDOS COMUNES DE INVERSIÓN	41	41	0
INSTITUTO DE VIVIENDA DE LA FUERZA AÉREA (IVIFA)	7	7	0

## Notas Metodológicas

MAYO 2024

### Fuente de información:

Plataforma mínima de información salarial presupuestaria del Sistema Integrado de Recursos Humanos (SIRHU). Normativa: Decreto N° 645/95, Ley N° 11.672 - Complementaria Permanente de Presupuesto (Artículo 85°), Resolución N° 78 de 2021 de la Secretaría de Hacienda (artículo 1° y Anexo I) y Resolución Conjunta N° 26 de 2019 de la entonces Secretaría de Empleo Público de la Jefatura de Gabinete de Ministros y de la Secretaría de Hacienda del entonces Ministerio de Hacienda.

### Definiciones:

1) Cargo financiado: comprende aquellos cargos y horas cátedra distribuidos, en el marco de lo dispuesto por el Decreto N° 88/23 (prórroga de la Ley N° 27.701), por Decreto N° 280/24 y DA N° 470/24.

2) Cargo ocupado: se refiere a la ocupación permanente y no permanente prevista en las estructuras organizativas vigentes y financiada en la Ley de Presupuesto, con retribución mensual, normal, habitual, regular y permanente de acuerdo con el nivel salarial establecido en el régimen escalafonario correspondiente.

- Planta permanente y transitoria: personal que ingresó por los mecanismos de selección establecidos, a cargos pertenecientes al régimen de carrera cuya financiación se encuentra prevista para cada jurisdicción u organismo descentralizado en la Ley de Presupuesto. Incluye al personal incorporado en las plantas transitorias con designación a término.

- Personal contratado: personal alcanzado por el Artículo 9° de la Ley N° 25.164 - Marco de Regulación del Empleo Nacional y su Decreto de reglamentación N° 1421/02 (el régimen de contrataciones de personal por tiempo determinado comprenderá exclusivamente la prestación de servicios de carácter transitorio o estacionales, no incluidos en las funciones propias del régimen de carrera, y que no puedan ser cubiertos por personal de planta permanente) y otras modalidades de contratación. No se incluye en esta clasificación los contratos de prestación de servicios profesionales autónomos que sean necesarios para el desarrollo de tareas, estudios, proyectos o programas especiales establecidos en el Decreto N° 1.109/17.

3) Período de referencia trimestral: 1° trimestre (Enero), 2° trimestre (Abril), 3° trimestre (Julio), 4° trimestre (Octubre).

4) Tramos salariales (\*): se establecen 19 tramos con amplitud de \$200.000 hasta salarios (normales, habituales, regulares y permanentes) de \$3.802.800 desde donde se agrupan el resto de los ingresos. El primer tramo 'hasta \$402.800' incluye casos con salarios al 50%, residentes médicos, personal docente, docentes civiles de las FF.AA., entre otros; el inicio del intervalo tiene como referencia el SMVM.

### Universo:

- Universo: las Jurisdicciones y Entidades comprendidas en los incisos a), b) y c) del Artículo 8° de la Ley de Administración Financiera y de los Sistemas de Control del Sector Público Nacional N° 24.156.

- Apertura institucional por jurisdicción, carácter institucional y servicio administrativo financiero (SAF): Decreto N° 8/23.

#### Administración Pública Nacional (APN):

- Poder Legislativo Nacional no remite información.
- Presidencia de la Nación no incluye la ocupación del personal de inteligencia.
- Ministerio Público de la Defensa es relevado por el SIRHU desde diciembre de 2022.
- El personal contratado del INTI es relevado por el SIRHU desde diciembre de 2022.

#### Otros Entes del Sector Público Nacional no Financiero (SPNNF):

- Comisión Nacional Antidopaje es relevada por el SIRHU desde marzo de 2020.
- Instituto Nacional de Servicios para Jubilados y Pensionados se incluye en el universo desde abril de 2018.
- Instituto Nacional de la Música no suministra información al SIRHU.

#### Empresas y Sociedades del Estado:

- Radio y Televisión Argentina (ex Sistema Nacional de Medios Públicos) incluye al Servicio Oficial de Radiodifusión.
- Fabricaciones Militares S.E. es relevada por el SIRHU desde febrero de 2021.
- Correo Oficial de la República Argentina S.A. es relevado por el SIRHU desde abril de 2019 (excluye el personal 'auxiliar' y de 'distribución' destinado transitoriamente a actividades vinculadas al proceso electoral).

\* Relevamiento por el SIRHU desde enero de 2024:

- Contenidos Públicos S.E.
- Ferrocarriles Argentinos S.E.
- Aerolíneas Argentinas S.A.
- Agua y Saneamientos Argentinos S.A.
- Belgrano Cargas y Logística S.A.
- Desarrollo del Capital Humano Ferroviario S.A.
- Corredores Viales S.A.
- ARSAT S.A.
- Polo Tecnológico Constituyentes S.A.
- Playas Ferroviarias de Buenos Aires S.A.
- Carlos Pellegrini S.A.
- Yacimientos Carboníferos de Río Turbio.
- Superintendencia de Bienestar de la PFA.
- Instituto de Vivienda de la Fuerza Aérea.

#### No remite información al SIRHU.

- Yacimientos Petrolíferos Fiscales S.A.
- Innovaciones Tecnológicas Agropecuarias S.A.
- Instituto de Obra Social de las Fuerzas Armadas.
- El sector público nacional financiero.

## Notas Metodológicas

MAYO 2024

### ▪ Agrupamientos escalafonarios homogéneos

#### **Organismos reguladores:**

Incluye personal de: Ente Nacional Regulador de la Electricidad, Ente Nacional Regulador del Gas, Autoridad Regulatoria Nuclear, Comisión Nacional de Regulación del Transporte, Superintendencia de Riesgos del Trabajo, Ente Nacional de Comunicaciones, Organismo Regulador de Seguridad de Presas, y Organismo Regulador del Sistema Nacional de Aeropuertos.

#### **Contratados:**

El personal alcanzado por el Artículo 9° de la Ley N°25.164 - Marco de Regulación del Empleo Nacional y su Decreto de reglamentación N°1421/02, y otras modalidades.

- Desde el mes de septiembre de 2022, el INTI comenzó a remitir la información vinculada a la red de centros tecnológicos.

#### **Ley N° 14.250:**

Alcanza al Personal Convencionado (Ley 14250 CCT) de las Jurisdicciones y Entidades en el ámbito del Poder Ejecutivo Nacional. Incluye personal de: Talleres Gráficos, Administración Federal de Ingresos Públicos, Dirección Nacional de Vialidad, Ente Nacional de Obras Hídricas de Saneamiento, ANSES y Servicios de Transportes Navales.

#### **Organismos de ciencia y tecnología:**

Incluye personal de los escalafones científicos y técnicos dentro de los organismos tales como: Comisión Nacional de Energía Atómica, CONICET, INTA, INTI, SENASA, entre otros. Comprendidos dentro del CCTG homologado por el Decreto N° 214/06.

#### **SINEP - Decreto N° 2098/08:**

El Sistema Nacional de Empleo Público (SINEP) revisa, adecua y modifica el Sistema Nacional de la Profesión Administrativa (SINAPA) a partir del Decreto N° 2098/08 con vigencia desde el 1° de Diciembre de 2008. En cuanto a los "asesores", artículo 10 del Decreto N° 1421/02 inciso c): "al personal perteneciente al régimen de estabilidad que pase a revistar como "de gabinete" le alcanza la garantía prevista en el artículo 17 de la ley que se reglamenta por el presente referida a las designaciones en cargos sin estabilidad. Finalizado el período en que este personal se encontrara afectado al gabinete respectivo, retornará sin más trámite a su cargo de revista."

#### **Militar y de Seguridad:**

A partir de ENERO 2017 cerca de 18.000 agentes de seguridad de la POLICIA FEDERAL son transferidos a la Ciudad Autónoma de Buenos Aires.

#### **Civil de las Fuerzas Armadas:**

Personal alcanzado por el Convenio Colectivo Sectorial homologado por el Decreto N° 2539/15 y Personal Civil de la Policía de Seguridad Aeroportuaria.

#### **Resto de escalafones:**

Incluye personal de: Agencia Nacional de Administración de Bienes del Estado, Orquestas, Coros y Ballet, Guardaparques, Residencias Médicas, Autoridades Superiores del Poder Ejecutivo, Funcionarios Fuera de Nivel, Administradores Gubernamentales, Servicio Exterior, Sindicatura General de la Nación, Hospital Nacional Dr. Alejandro Posadas, Civiles de la Policía de Seguridad Aeroportuaria, entre otros.

### ▪ Régimen jurídico:

#### **Ley N° 24.185 - Decreto N°214/06: Convenio Colectivo de Trabajo General de la APN**

La Ley N° 24.185 establece las disposiciones por las que se regirán las negociaciones colectivas que se celebren entre la Administración Pública Nacional y sus empleados. Por su parte, el Decreto N° 214/06 regula las relaciones laborales del personal alcanzado de la Administración Pública Nacional. Incluye: Comisión Nacional de Actividades Espaciales, Consejo Nacional de Investigaciones Científicas y Técnicas, Cuerpo de Guardaparques Nacionales, Cuerpo de Administradores Gubernamentales, Embarcados de la Dirección Nacional de Construcciones Portuarias y Vías Navegables, Instituto Nacional de Tecnología Agropecuaria, Instituto Nacional de Tecnología Industrial, Orquestas, Coros y Ballet, Profesional de los Establecimientos Hospitalarios y Asistenciales e Institutos de Investigación y Producción dependientes de la Subsecretaría de Políticas de Salud y Ambiente, Sindicatura General de la Nación, Sistema Nacional de Empleo Público (SINEP), Civiles y Docentes Civiles de las Fuerzas Armadas, Investigación y Desarrollo de las Fuerzas Armadas, Comisión Nacional de Valores, Instituto Nacional de la Propiedad Industrial, Comisión Nacional de Regulación del Transporte, Comisión Nacional de Energía Atómica, Autoridad Regulatoria Nuclear, Ente Nacional de Comunicaciones, Ente Nacional Regulador de la Electricidad, Ente Nacional Regulador del Gas, Personal Civil de la Policía de Seguridad Aeroportuaria, Organismo Regulador del Sistema Nacional de Aeropuertos, Superintendencia de Riesgos del Trabajo, Instituto Nacional del Cine y Audiovisuales, Servicio Nacional de Sanidad y Calidad Agroalimentaria, Comisión Nacional de Comercio Exterior, Agencia Nacional de Administración de Bienes del Estado, Hospital Nacional Dr. Alejandro Posadas, entre otros.

#### **Ley N° 14.250 - Convenciones Colectivas de Trabajo**

Incluye Personal Superior, Gerencial y Convencionado de ANSES, Dirección General Impositiva, Dirección General de Aduanas, Ente Nacional de Obras Hídricas de Saneamiento, Servicio de Transportes Navales, Dirección Nacional de Vialidad, y Talleres Gráficos. A partir del II trimestre de 2018 se incluye el Instituto Nacional de Servicios para Jubilados y Pensionados en el total de Otros Entes del Sector Público Nacional No Financiero.

#### **Ley N° 19.101 - Personal Militar de las Fuerzas Armadas**

Personal militar en actividad, incluye: el personal en situación de retiro (artículo 62), capellanes, aspirantes y cadetes.

#### **Leyes N° 18.398, 19.349, 20.416, 21.965 y otras - Personal de Seguridad**

Incluye personal convocado de la Policía Federal y personal de la Policía de Seguridad Aeroportuaria. A partir de ENERO 2017 cerca de 18.000 agentes de seguridad y defensa de la POLICIA FEDERAL son transferidos a la Ciudad Autónoma de Buenos Aires.

#### **Leyes N° 20.957, 23.797 Y 24.489 - Personal del Servicio Exterior**

Incluye personal del servicio exterior en el exterior (595 agentes), y personal del servicio exterior en el país (477 agentes).

#### **Ley N° 22.127 - Sistema Nacional de Residencias Médicas**

El Sistema de Residencias alcanza a 3.179 agentes bajo un régimen de actividad a tiempo completo y con dedicación exclusiva.

#### **Otros marcos legales del personal contratado**

Incluye personal contratado del ex-OCCOVI y del INCAA.

Excluye al personal contratado encuadrado bajo el Decreto N° 1.109/17 (partida 187 - contratos especiales).

#### **Otros regímenes**

Incluye Autoridades Superiores del PEN, Funcionarios Fuera de Nivel, Personal Docente, Temporarios de las Fuerzas Armadas, Personal de la Administración Nacional de Aviación Civil, del INPROTUR y Personal No Docente de Universidades Nacionales.