



Ministerio de Economía
Argentina

INFORME MENSUAL DE OCUPACIÓN

PODER EJECUTIVO NACIONAL, PODER JUDICIAL DE LA NACIÓN,
OTROS ENTES DEL SECTOR PÚBLICO NACIONAL NO FINANCIERO Y
EMPRESAS Y SOCIEDADES DEL ESTADO

Sistema Integrado de Recursos Humanos (SIRHU)

Secretaría de Hacienda
Subsecretaría de Presupuesto

Dirección Nacional de Seguimiento de la Inversión en Capital Humano del
Sector Público Nacional

FEBRERO 2024

Índice

FEBRERO 2024

- CUADRO 1. OCUPACIÓN PODER EJECUTIVO NACIONAL, PODER JUDICIAL DE LA NACIÓN, OTROS ENTES DEL SECTOR PUBLICO NACIONAL NO FINANCIERO Y EMPRESAS Y SOCIEDADES DEL ESTADO
- CUADRO 2. EVOLUCIÓN PERSONAL OCUPADO PODER EJECUTIVO NACIONAL, PODER JUDICIAL DE LA NACIÓN, OTROS ENTES DEL SECTOR PUBLICO NACIONAL NO FINANCIERO Y EMPRESAS Y SOCIEDADES DEL ESTADO, POR MODALIDAD DE EMPLEO
- GRÁFICO 1. EVOLUCIÓN DE LA OCUPACIÓN EN EL PODER EJECUTIVO NACIONAL
- CUADRO 3. PODER JUDICIAL DE LA NACIÓN Y PODER EJECUTIVO NACIONAL: CARGOS FINANCIADOS Y OCUPACIÓN POR MODALIDAD DE EMPLEO Y JURISDICCION
- CUADRO 4. PODER JUDICIAL DE LA NACIÓN Y PODER EJECUTIVO NACIONAL: CARGOS FINANCIADOS Y OCUPACIÓN POR MODALIDAD DE EMPLEO Y CARÁCTER INSTITUCIONAL
- CUADRO 5. PODER JUDICIAL DE LA NACIÓN Y PODER EJECUTIVO NACIONAL: CARGOS FINANCIADOS Y OCUPACIÓN POR MODALIDAD DE EMPLEO, JURISDICCION, CARÁCTER INSTITUCIONAL Y SAF
- CUADRO 6. PODER JUDICIAL DE LA NACIÓN Y PODER EJECUTIVO NACIONAL: CARGOS FINANCIADOS Y OCUPACIÓN POR MODALIDAD DE EMPLEO, JURISDICCION Y ESCALAFÓN
- CUADRO 7. PODER JUDICIAL DE LA NACIÓN Y PODER EJECUTIVO NACIONAL: CARGOS FINANCIADOS Y OCUPACIÓN POR MODALIDAD DE EMPLEO, JURISDICCION Y GÉNERO
- CUADRO 8. PODER JUDICIAL DE LA NACIÓN, PODER EJECUTIVO NACIONAL Y OTROS ENTES DEL SECTOR PUBLICO NO FINANCIERO, Y SINEP (DECRETO N°2098/08): DISTRIBUCIÓN DE LA OCUPACIÓN POR GRUPOS
- CUADRO 9. PODER EJECUTIVO NACIONAL Y OTROS ENTES DEL SECTOR PUBLICO NO FINANCIERO: OCUPACIÓN POR AGRUPAMIENTOS ESCALAFONARIOS DE NATURALEZA HOMOGÉNEA Y MODALIDAD DE EMPLEO
- CUADRO 10. SINEP - DECRETO N° 2098/08: OCUPACIÓN POR NIVEL Y GRADO, Y MODALIDAD DE EMPLEO (NO INCLUYE PERSONAL EN EL EXTERIOR)
- CUADRO 11. PODER EJECUTIVO NACIONAL Y OTROS ENTES DEL SECTOR PÚBLICO NO FINANCIERO: OCUPACIÓN POR RÉGIMEN JURÍDICO Y MODALIDAD DE EMPLEO
- CUADRO 12. PODER EJECUTIVO NACIONAL, PODER JUDICIAL DE LA NACIÓN Y OTROS ENTES DEL SECTOR PUBLICO NO FINANCIERO: OCUPACIÓN POR ESCALAFÓN Y MODALIDAD DE EMPLEO
- CUADRO 13. PODER EJECUTIVO NACIONAL Y OTROS ENTES DEL SECTOR PUBLICO NO FINANCIERO: OCUPACIÓN POR TRAMOS SALARIALES
- CUADRO 14. OTROS ENTES DEL SECTOR PUBLICO NACIONAL NO FINANCIERO: OCUPACIÓN POR INSTITUCIÓN Y MODALIDAD DE EMPLEO
- CUADRO 15. EMPRESAS Y SOCIEDADES DEL ESTADO: OCUPACIÓN POR INSTITUCIÓN Y MODALIDAD DE EMPLEO
- NOTAS METODOLÓGICAS

CUADRO 1. OCUPACIÓN PODER EJECUTIVO NACIONAL, PODER JUDICIAL DE LA NACIÓN, OTROS ENTES DEL SECTOR PUBLICO NACIONAL NO FINANCIERO Y EMPRESAS Y SOCIEDADES DEL ESTADO
FEBRERO 2024

PODER EJECUTIVO NACIONAL, PODER JUDICIAL DE LA NACIÓN, OTROS ENTES DEL SECTOR PUBLICO NACIONAL NO FINANCIERO Y EMPRESAS Y SOCIEDADES DEL ESTADO	519.114
TOTAL PODER EJECUTIVO NACIONAL	362.900
PERSONAL PERMANENTE Y TRANSITORIO	296.679
Administración central	239.687
Organismos descentralizados	44.141
Instituciones de seguridad social	12.851
PERSONAL CONTRATADO	66.221
Administración central	29.150
Organismos descentralizados	35.571
Instituciones de seguridad social	1.500
PERSONAL DEL PODER JUDICIAL DE LA NACIÓN	31.726
Personal permanente y transitorio	31.726
PERSONAL DE OTROS ENTES DEL SECTOR PUBLICO NACIONAL NO FINANCIERO	35.049
Personal permanente y transitorio	34.820
Personal contratado	229
PERSONAL DE EMPRESAS Y SOCIEDADES DEL ESTADO	89.439
Personal permanente y transitorio	87.788
Personal contratado	1.651

CUADRO 2. EVOLUCIÓN PERSONAL OCUPADO PODER EJECUTIVO NACIONAL, PODER JUDICIAL DE LA NACIÓN, OTROS ENTES DEL SECTOR PUBLICO NACIONAL NO FINANCIERO Y EMPRESAS Y SOCIEDADES DEL ESTADO, POR MODALIDAD DE EMPLEO
I TRIMESTRE 2004 - I TRIMESTRE 2024

TRIMESTRES	PODER EJECUTIVO NACIONAL			OTROS ENTES DEL SECTOR PUBLICO NO FINANCIERO			SUBTOTAL	PODER JUDICIAL DE LA NACIÓN	EMPRESAS Y SOCIEDADES DEL ESTADO			TOTAL GENERAL
	PERS. PERMAN. Y TRANSITORIO	PERSONAL CONTRATADO	TOTAL	PERS. PERMAN. Y TRANSITORIO	PERSONAL CONTRATADO	TOTAL		PERS. PERMAN. Y TRANSITORIO	PERS. PERMAN. Y TRANSITORIO	PERSONAL CONTRATADO	TOTAL	
1º TRIM 2004	225.637	17.542	243.179	19.515	591	20.106	263.285					
2º TRIM 2004	225.948	18.128	244.076	19.476	728	20.204	264.280					
3º TRIM 2004	229.006	18.339	247.345	19.625	561	20.186	267.531					
4º TRIM 2004	229.767	18.278	248.045	20.224	622	20.846	268.891					
1º TRIM 2005	230.198	18.734	248.932	20.852	417	21.269	270.201	19.706				
2º TRIM 2005	231.737	20.138	251.875	20.976	425	21.401	273.276	19.856				
3º TRIM 2005	237.395	21.230	258.625	21.071	364	21.435	280.060	20.052				
4º TRIM 2005	238.200	22.082	260.282	21.143	409	21.552	281.834	20.183				
1º TRIM 2006	236.393	22.882	259.275	20.830	259	21.089	280.364	20.215	8.741	776	9.517	310.096
2º TRIM 2006	238.652	23.676	262.328	20.820	285	21.105	283.433	20.325	8.718	810	9.528	313.286
3º TRIM 2006	241.158	24.898	266.056	20.842	265	21.107	287.163	20.655	8.663	903	9.566	317.384
4º TRIM 2006	239.505	26.441	265.946	20.793	301	21.094	287.040	20.756	8.762	887	9.649	317.445
1º TRIM 2007	239.457	28.083	267.540	20.912	271	21.183	288.723	20.986	9.733	921	10.654	320.363
2º TRIM 2007	241.041	29.555	270.596	21.060	283	21.343	291.939	21.236	10.018	838	10.856	324.031
3º TRIM 2007	240.177	30.524	270.701	21.221	266	21.487	292.188	21.588	9.892	937	10.829	324.605
4º TRIM 2007	247.299	31.770	279.069	21.340	273	21.613	300.682	22.840	10.321	1.037	11.358	334.880
1º TRIM 2008	247.432	33.758	281.190	21.453	195	21.648	302.838	22.131	14.648	1.113	15.761	340.730
2º TRIM 2008	249.185	34.746	283.931	21.564	251	21.815	305.746	23.044	14.898	1.356	16.254	345.044
3º TRIM 2008	251.759	35.625	287.384	21.746	200	21.946	309.330	22.226	19.991	1.342	21.333	352.889
4º TRIM 2008	251.148	35.922	287.070	21.791	265	22.056	309.126	22.439	20.085	1.361	21.446	353.011
1º TRIM 2009	252.177	37.414	289.591	21.133	277	21.410	311.001	22.317	20.628	1.394	22.022	355.340
2º TRIM 2009	257.919	36.091	294.010	23.171	345	23.516	317.526	22.477	20.984	1.345	22.329	362.332
3º TRIM 2009	263.647	38.018	301.665	23.175	399	23.574	325.239	22.512	20.807	1.446	22.253	370.004
4º TRIM 2009	263.759	39.737	303.496	23.136	476	23.612	327.108	22.898	20.818	1.283	22.101	372.107
1º TRIM 2010	266.240	39.353	305.593	23.128	340	23.468	329.061	22.934	14.819	1.428	16.247	368.242
2º TRIM 2010	267.676	40.960	308.636	23.099	418	23.517	332.153	23.024	14.973	1.452	16.425	371.602
3º TRIM 2010	267.532	42.442	309.974	23.036	447	23.483	333.457	23.628	15.449	1.144	16.593	373.678
4º TRIM 2010	266.862	43.973	310.835	22.995	456	23.451	334.286	23.691	15.577	1.281	16.858	374.835
1º TRIM 2011	269.432	45.489	314.921	22.940	439	23.379	338.300	23.647	16.801	1.256	18.057	380.004
2º TRIM 2011	269.527	47.294	316.821	22.884	372	23.256	340.077	23.773	19.918	1.493	21.411	385.261
3º TRIM 2011	272.891	49.024	321.915	22.783	424	23.207	345.122	24.011	19.878	1.491	21.369	390.502
4º TRIM 2011	273.057	50.765	323.822	22.746	450	23.196	347.018	24.009	20.425	1.558	21.983	393.010
1º TRIM 2012	275.899	49.113	325.012	22.663	417	23.080	348.092	24.082	20.862	1.916	22.778	394.952
2º TRIM 2012	277.416	49.847	327.263	22.534	420	22.954	350.217	24.061	20.538	2.032	22.570	396.848
3º TRIM 2012	277.193	51.396	328.589	22.435	396	22.831	351.420	24.172	21.460	2.018	23.478	399.070
4º TRIM 2012	279.435	53.342	332.777	22.283	398	22.681	355.458	24.273	21.998	1.882	23.880	403.611
1º TRIM 2013	282.020	55.238	337.258	22.141	391	22.532	359.790	24.233	21.885	2.001	23.886	407.909
2º TRIM 2013	285.158	56.531	341.689	22.026	396	22.422	364.111	24.324	22.036	2.042	24.078	412.513
3º TRIM 2013	284.274	58.693	342.967	22.070	450	22.520	365.487	24.483	22.272	2.211	24.483	414.453
4º TRIM 2013	287.498	61.166	348.664	22.280	215	22.495	371.159	24.666	22.745	2.234	24.979	420.804
1º TRIM 2014	287.703	63.077	350.780	22.184	169	22.353	373.133	24.664	23.194	2.093	25.287	423.084
2º TRIM 2014	290.636	64.221	354.857	22.028	200	22.228	377.085	24.825	23.618	2.152	25.770	427.680
3º TRIM 2014	292.990	65.501	358.491	22.072	231	22.303	380.794	25.045	23.980	2.171	26.151	431.990
4º TRIM 2014	294.263	67.658	361.921	22.214	484	22.698	384.619	25.070	24.378	2.048	26.426	436.115
1º TRIM 2015	297.365	69.000	366.365	22.260	389	22.649	389.014	25.053	25.851	2.138	27.989	442.056
2º TRIM 2015	299.847	70.791	370.638	22.403	380	22.783	393.421	25.224	26.335	2.153	28.488	447.133

CUADRO 2. EVOLUCIÓN PERSONAL OCUPADO PODER EJECUTIVO NACIONAL, PODER JUDICIAL DE LA NACIÓN, OTROS ENTES DEL SECTOR PUBLICO NACIONAL NO FINANCIERO Y EMPRESAS Y SOCIEDADES DEL ESTADO, POR MODALIDAD DE EMPLEO
I TRIMESTRE 2004 - I TRIMESTRE 2024

TRIMESTRES	PODER EJECUTIVO NACIONAL			OTROS ENTES DEL SECTOR PUBLICO NO FINANCIERO			SUBTOTAL	PODER JUDICIAL DE LA NACIÓN	EMPRESAS Y SOCIEDADES DEL ESTADO			TOTAL GENERAL
	PERS. PERMAN. Y TRANSITORIO	PERSONAL CONTRATADO	TOTAL	PERS. PERMAN. Y TRANSITORIO	PERSONAL CONTRATADO	TOTAL		PERS. PERMAN. Y TRANSITORIO	PERS. PERMAN. Y TRANSITORIO	PERSONAL CONTRATADO	TOTAL	
3º TRIM 2015	304.975	70.159	375.134	22.429	409	22.838	397.972	25.466	26.918	2.206	29.124	452.562
4º TRIM 2015	309.390	72.034	381.424	22.406	420	22.826	404.250	25.578	27.882	2.194	30.076	459.904
1º TRIM 2016	311.266	73.094	384.360	22.983	248	23.231	407.591	25.734	27.950	2.331	30.281	463.606
2º TRIM 2016	312.755	70.536	383.291	22.809	248	23.057	406.348	25.949	28.172	2.301	30.473	462.770
3º TRIM 2016	310.825	70.317	381.142	22.645	242	22.887	404.029	26.182	27.502	2.288	29.790	460.001
4º TRIM 2016	307.429	71.707	379.136	22.574	305	22.879	402.015	26.338	27.564	2.295	29.859	458.212
1º TRIM 2017	288.761	71.709	360.470	22.625	326	22.951	383.421	26.353	28.926	2.284	31.210	440.984
2º TRIM 2017	291.023	72.260	363.283	22.377	295	22.672	385.955	26.580	29.173	2.798	31.971	444.506
3º TRIM 2017	288.138	71.797	359.935	22.221	289	22.510	382.445	26.744	28.756	2.632	31.388	440.577
4º TRIM 2017	287.154	70.723	357.877	22.086	313	22.399	380.276	26.905	28.575	2.738	31.313	438.494
1º TRIM 2018	288.316	68.186	356.502	21.858	315	22.173	378.675	26.849	26.794	2.737	30.531	435.055
2º TRIM 2018	288.725	66.325	355.050	35.288	273	35.561	390.611	26.933	26.359	2.736	29.095	446.639
3º TRIM 2018	285.425	65.629	351.054	34.828	303	35.131	386.185	26.980	35.032	2.728	37.760	450.925
4º TRIM 2018	284.750	63.750	348.500	34.399	339	34.738	383.238	26.958	35.337	2.728	38.065	448.261
1º TRIM 2019	283.076	61.609	344.685	34.378	307	34.685	379.370	26.901	35.946	2.348	38.294	444.565
2º TRIM 2019	285.717	60.948	346.665	33.961	328	34.289	380.954	26.972	52.190	2.305	54.495	462.421
3º TRIM 2019	282.614	60.598	343.212	33.818	510	34.328	377.540	27.107	61.909	2.304	64.213	468.860
4º TRIM 2019	283.277	60.195	343.472	34.602	289	34.891	378.363	27.194	58.305	2.302	60.607	466.164
1º TRIM 2020	280.666	59.537	340.203	34.986	339	35.325	375.528	26.703	50.272	2.302	52.574	454.805
2º TRIM 2020	283.583	59.623	343.206	34.934	368	35.302	378.508	26.385	50.879	2.319	53.198	458.091
3º TRIM 2020	282.494	60.548	343.042	34.998	379	35.377	378.419	26.225	51.602	2.320	53.922	458.566
4º TRIM 2020	282.113	61.804	343.917	34.753	400	35.153	379.070	26.088	52.026	2.328	54.354	459.512
1º TRIM 2021	282.700	64.358	347.058	34.677	379	35.056	382.114	26.195	52.374	2.311	54.685	462.994
2º TRIM 2021	281.772	65.480	347.252	34.498	402	34.900	382.152	27.590	53.591	3.394	56.985	466.727
3º TRIM 2021	282.642	66.509	349.151	34.203	457	34.660	383.811	27.525	55.278	3.542	58.820	470.156
4º TRIM 2021	283.931	67.051	350.982	33.976	513	34.489	385.471	27.636	55.957	3.674	59.631	472.738
1º TRIM 2022	285.877	66.467	352.344	34.229	319	34.548	386.892	27.632	55.842	3.837	59.679	474.203
2º TRIM 2022	286.095	67.220	353.315	34.121	318	34.439	387.754	27.827	55.644	3.982	59.626	475.207
3º TRIM 2022	290.526	69.212	359.738	33.871	440	34.311	394.049	28.021	58.178	1.711	59.889	481.959
4º TRIM 2022	288.818	72.058	360.876	33.616	517	34.133	395.009	28.090	57.694	1.646	59.340	482.439
1º TRIM 2023	290.587	70.258	360.845	33.443	915	34.358	395.203	30.910	57.850	1.605	59.455	485.568
2º TRIM 2023	292.243	69.554	361.797	33.092	1.534	34.626	396.423	31.079	57.653	1.522	59.175	486.677
3º TRIM 2023	292.896	70.253	363.149	34.103	1.518	35.621	398.770	31.221	57.560	1.516	59.076	489.067
4º TRIM 2023	295.683	70.448	366.131	35.150	346	35.496	401.627	31.686	57.683	1.600	59.283	492.596
1º TRIM 2024	295.653	67.631	363.284	35.007	228	35.235	398.519	31.520	88.165	1.656	89.821	519.860

GRÁFICO 1. EVOLUCIÓN DE LA OCUPACIÓN EN EL PODER EJECUTIVO NACIONAL
FEBRERO 2024

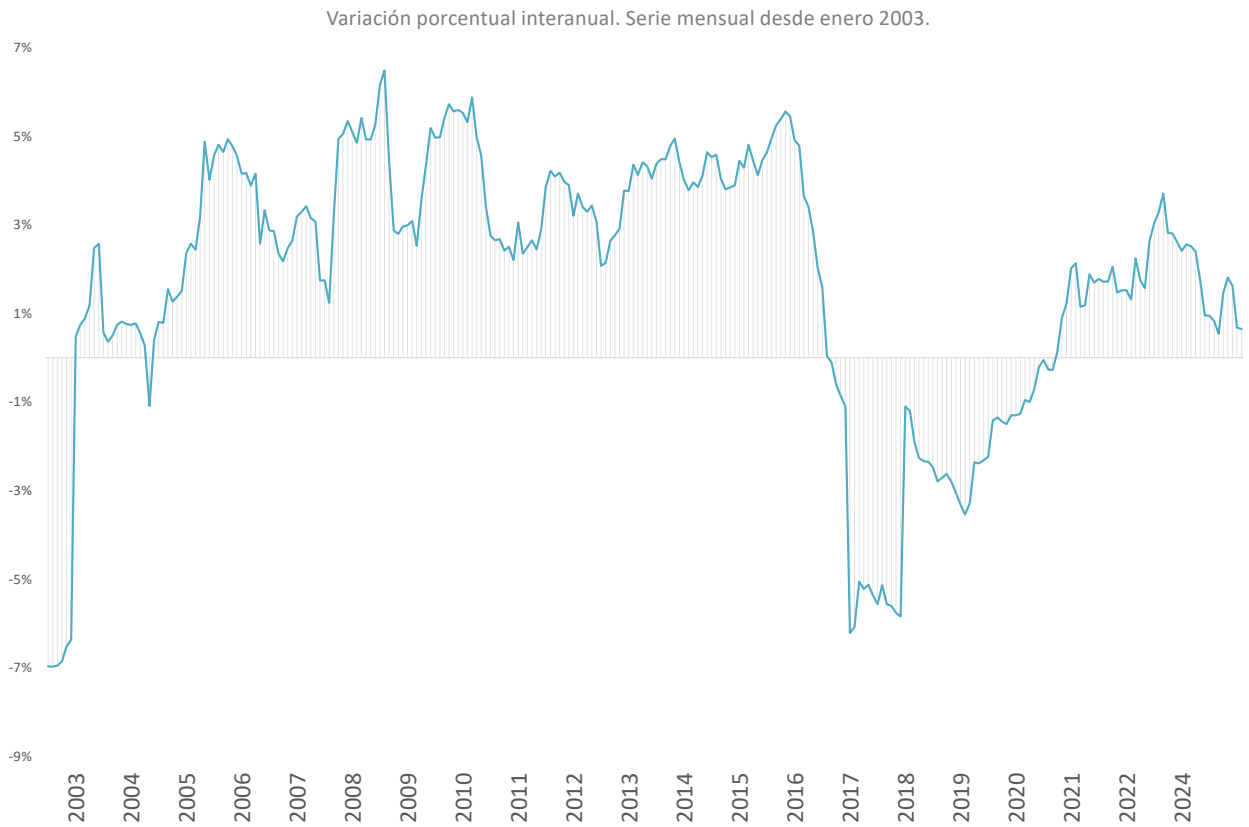
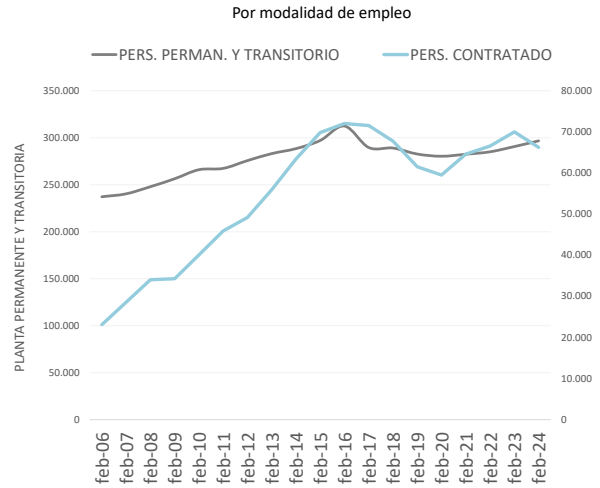
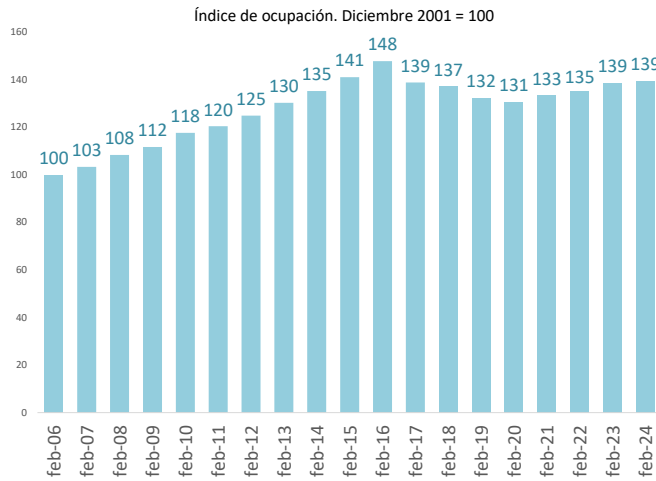

CUADRO 3. PODER JUDICIAL DE LA NACIÓN Y PODER EJECUTIVO NACIONAL: CARGOS FINANCIADOS Y OCUPACIÓN POR MODALIDAD DE EMPLEO Y JURISDICCION
 FEBRERO 2024

JURISDICCION	CARGOS Y HORAS CÁTEDRA FINANCIADOS		OCUPACIÓN		
	CARGOS FINANCIADOS	HORAS CÁTEDRA	PERSONAL PERMANENTE Y TRANSITORIO	PERSONAL CONTRATADO DTO. 1421/02	TOTAL
TOTAL PODER JUDICIAL DE LA NACIÓN Y PODER EJECUTIVO NACIONAL	368.487	370.927	328.405	66.221	394.626
PODER JUDICIAL DE LA NACIÓN	26.878	0	22.985	0	22.985
MINISTERIO PÚBLICO	10.951	0	8.741	0	8.741
PRESIDENCIA DE LA NACIÓN	2.045	8.055	1.185	993	2.178
JEFATURA DE GABINETE DE MINISTROS	21.730	51.650	16.962	5.969	22.931
MINISTERIO DEL INTERIOR	8.715	18.600	4.748	6.954	11.702
MINISTERIO DE RELACIONES EXTERIORES, COMERCIO INTERNACIONAL Y CULTO	2.684	23.347	1.976	750	2.726
MINISTERIO DE JUSTICIA	2.899	5.000	1.747	395	2.142
MINISTERIO DE SEGURIDAD	119.702	42.937	113.367	796	114.163
MINISTERIO DE DEFENSA	103.882	93.216	107.903	3.852	111.755
MINISTERIO DE ECONOMÍA	22.659	32.548	17.456	12.673	30.129
MINISTERIO DE INFRAESTRUCTURA	6.183	41.236	4.625	8.049	12.674
MINISTERIO DE SALUD	13.308	458	5.982	12.954	18.936
MINISTERIO DE CAPITAL HUMANO	26.851	53.880	20.728	12.836	33.564

DISTRIBUCIÓN DE LA OCUPACIÓN POR JURISDICCIÓN

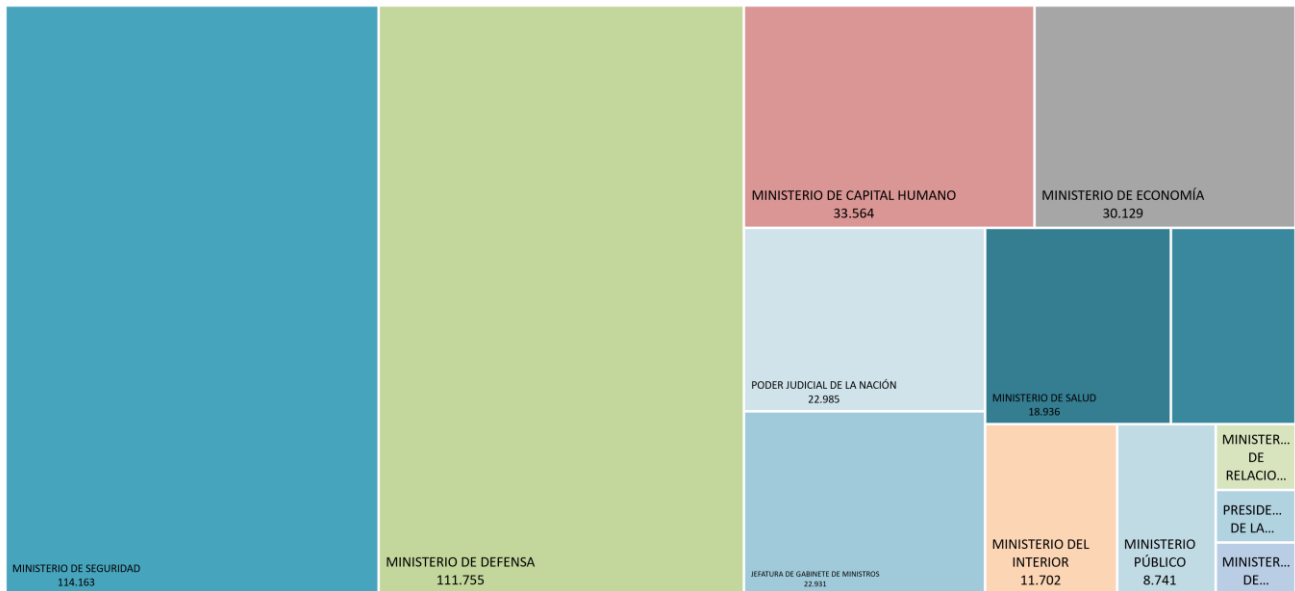

CUADRO 4. PODER JUDICIAL DE LA NACIÓN Y PODER EJECUTIVO NACIONAL: CARGOS FINANCIADOS Y OCUPACIÓN POR MODALIDAD DE EMPLEO Y CARÁCTER INSTITUCIONAL
FEBRERO 2024

CARÁCTER INSTITUCIONAL	CARGOS Y HORAS CÁTEDRA FINANCIADOS		OCUPACIÓN		
	CARGOS FINANCIADOS	HORAS CÁTEDRA	PERSONAL PERMANENTE Y TRANSITORIO	PERSONAL CONTRATADO DTO. 1421/02	TOTAL
TOTAL PODER JUDICIAL DE LA NACIÓN Y PODER EJECUTIVO NACIONAL	368.487	370.927	328.405	66.221	394.626
ADMINISTRACION CENTRAL	294.443	258.186	271.413	29.150	300.563
ORGANISMOS DESCENTRALIZADOS	59.971	112.741	44.141	35.571	79.712
INSTITUCIONES DE LA SEGURIDAD SOCIAL	14.073	0	12.851	1.500	14.351

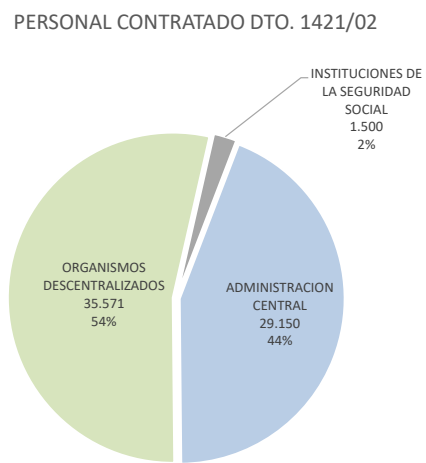
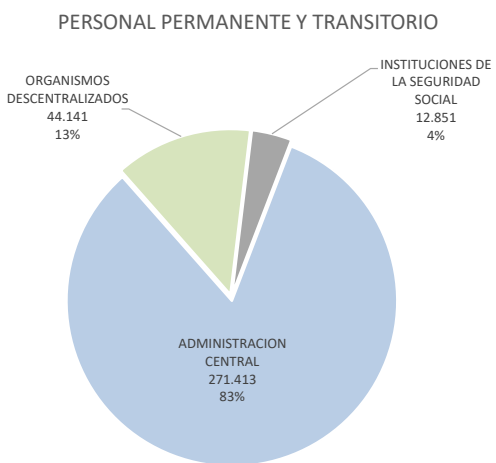

CUADRO 5. PODER JUDICIAL DE LA NACIÓN Y PODER EJECUTIVO NACIONAL: CARGOS FINANCIADOS Y OCUPACIÓN POR MODALIDAD DE EMPLEO, JURISDICCION, CARÁCTER INSTITUCIONAL Y SAF
FEBRERO 2024

JURISDICCION / CARÁCTER INSTITUCIONAL / SAF	CARGOS Y HORAS CÁTEDRA FINANCIADOS		OCUPACIÓN		
	CARGOS FINANCIADOS	HORAS CÁTEDRA	PERSONAL PERMANENTE Y TRANSITORIO	PERSONAL CONTRATADO DTO. 1421/02	TOTAL
TOTAL PODER JUDICIAL DE LA NACIÓN Y PODER EJECUTIVO NACIONAL	368.487	370.927	328.405	66.221	394.626
TOTAL ADMINISTRACION CENTRAL	294.443	258.186	271.413	29.150	300.563
TOTAL ORGANISMOS DESCENTRALIZADOS	59.971	112.741	44.141	35.571	79.712
TOTAL INSTITUCIONES DE SEGURIDAD SOCIAL	14.073	0	12.851	1.500	14.351
PODER JUDICIAL DE LA NACIÓN	26.878	0	22.985	0	22.985
ADMINISTRACION CENTRAL	26.878	0	22.985	0	22.985
CORTE SUPREMA DE JUSTICIA DE LA NACIÓN	4.732	0	2.472	0	2.472
CONSEJO DE LA MAGISTRATURA	22.146	0	20.513	0	20.513
MINISTERIO PÚBLICO	10.951	0	8.741	0	8.741
ADMINISTRACION CENTRAL	10.951	0	8.741	0	8.741
PROCURACIÓN GENERAL DE LA NACIÓN	6.664	0	5.734	0	5.734
DEFENSORÍA GENERAL DE LA NACIÓN	4.287	0	3.007	0	3.007
PRESIDENCIA DE LA NACIÓN	2.045	8.055	1.185	993	2.178
ADMINISTRACION CENTRAL	1.281	6.500	714	576	1.290
SECRETARÍA GENERAL DE LA PRESIDENCIA DE LA NACIÓN	618	0	379	401	780
SECRETARÍA LEGAL Y TÉCNICA	488	0	285	31	316
SECRETARÍA DE COMUNICACIÓN Y PRENSA	173	0	50	144	194
AGENCIA FEDERAL DE INTELIGENCIA	2	6.500	0	0	0
ORGANISMOS DESCENTRALIZADOS	764	1.555	471	417	888
SINDICATURA GENERAL DE LA NACIÓN	430	1.155	326	200	526
AUTORIDAD REGULATORIA NUCLEAR	334	400	145	217	362
JEFATURA DE GABINETE DE MINISTROS	21.730	51.650	16.962	5.969	22.931
ADMINISTRACION CENTRAL	1.685	30.000	994	1.671	2.665
JEFATURA DE GABINETE DE MINISTROS	1.238	30.000	960	1.480	2.440
SECRETARÍA DE INNOVACIÓN, CIENCIA Y TECNOLOGÍA	447	0	0	0	0
SECRETARÍA DE MEDIOS Y COMUNICACIÓN PÚBLICA	0	0	34	191	225
ORGANISMOS DESCENTRALIZADOS	20.045	21.650	15.968	4.298	20.266
CONSEJO NACIONAL DE INVESTIGACIONES CIENTÍFICAS Y TÉCNICAS	17.900	0	14.848	1.250	16.098
COMISIÓN NACIONAL DE ACTIVIDADES ESPACIALES	267	0	227	50	277
BANCO NACIONAL DE DATOS GENÉTICOS (BNDG)	43	0	19	25	44
AGENCIA NACIONAL DE PROMOCIÓN DE LA INVESTIGACIÓN, EL DESARROLLO TECNOLÓGICO Y LA INNOVACIÓN	141	0	71	138	209
AGENCIA DE ADMINISTRACIÓN DE BIENES DEL ESTADO	215	0	138	195	333
ENTE NACIONAL DE COMUNICACIONES	632	1.650	308	1.622	1.930
AGENCIA DE ACCESO A LA INFORMACIÓN PÚBLICA	34	3.000	20	59	79
AGENCIA NACIONAL DE DISCAPACIDAD	813	17.000	337	959	1.296
MINISTERIO DEL INTERIOR	8.715	18.600	4.748	6.954	11.702
ADMINISTRACION CENTRAL	1.741	8.600	874	1.494	2.368
MINISTERIO DEL INTERIOR	732	5.600	368	454	822
TURISMO Y DEPORTES	593	0	337	511	848
SECRETARÍA DE AMBIENTE	416	3.000	169	529	698
ORGANISMOS DESCENTRALIZADOS	6.974	10.000	3.874	5.460	9.334
ADMINISTRACIÓN DE PARQUES NACIONALES	1.822	10.000	1.064	1.102	2.166
INSTITUTO NACIONAL DE PROMOCIÓN TURÍSTICA	40	0	41	0	41
INSTITUTO NACIONAL DE ASUNTOS INDÍGENAS	91	0	9	181	190

CUADRO 5. PODER JUDICIAL DE LA NACIÓN Y PODER EJECUTIVO NACIONAL: CARGOS FINANCIADOS Y OCUPACIÓN POR MODALIDAD DE EMPLEO, JURISDICCION, CARÁCTER INSTITUCIONAL Y SAF
FEBRERO 2024

JURISDICCION / CARÁCTER INSTITUCIONAL / SAF	CARGOS Y HORAS CÁTEDRA FINANCIADOS		OCUPACIÓN		
	CARGOS FINANCIADOS	HORAS CÁTEDRA	PERSONAL PERMANENTE Y TRANSITORIO	PERSONAL CONTRATADO DTO. 1421/02	TOTAL
TOTAL PODER JUDICIAL DE LA NACIÓN Y PODER EJECUTIVO NACIONAL	368.487	370.927	328.405	66.221	394.626
TOTAL ADMINISTRACION CENTRAL	294.443	258.186	271.413	29.150	300.563
TOTAL ORGANISMOS DESCENTRALIZADOS	59.971	112.741	44.141	35.571	79.712
TOTAL INSTITUCIONES DE SEGURIDAD SOCIAL	14.073	0	12.851	1.500	14.351
REGISTRO NACIONAL DE LAS PERSONAS (RENAPER)	2.208	0	930	1.909	2.839
DIRECCIÓN NACIONAL DE MIGRACIONES	2.813	0	1.830	2.268	4.098
MINISTERIO DE RELACIONES EXTERIORES, COMERCIO INTERNACIONAL Y CULTO	2.684	23.347	1.976	750	2.726
ADMINISTRACION CENTRAL	2.684	23.347	1.976	750	2.726
MINISTERIO DE RELACIONES EXTERIORES, COMERCIO INTERNACIONAL Y CULTO	2.684	23.347	1.976	750	2.726
MINISTERIO DE JUSTICIA	2.899	5.000	1.747	395	2.142
ADMINISTRACION CENTRAL	2.030	5.000	1.177	359	1.536
MINISTERIO DE JUSTICIA	1.789	5.000	1.033	344	1.377
PROCURACIÓN DEL TESORO DE LA NACIÓN	241	0	144	15	159
ORGANISMOS DESCENTRALIZADOS	869	0	570	36	606
INSTITUTO NACIONAL CONTRA LA DISCRIMINACIÓN, LA XENOFOBIA Y EL RACISMO	608	0	293	27	320
CENTRO INTERNACIONAL PARA LA PROMOCIÓN DE LOS DERECHOS HUMANOS	33	0	19	9	28
UNIDAD DE INFORMACIÓN FINANCIERA	228	0	258	0	258
MINISTERIO DE SEGURIDAD	119.702	42.937	113.367	796	114.163
ADMINISTRACION CENTRAL	119.507	42.937	113.267	516	113.783
MINISTERIO DE SEGURIDAD	840	10.000	421	463	884
SERVICIO PENITENCIARIO FEDERAL	16.408	7.277	15.665	0	15.665
ENTE DE COOPERACIÓN TÉCNICA Y FINANCIERA DEL SERVICIO PENITENCIARIO FEDERAL	246	0	216	0	216
POLICÍA FEDERAL ARGENTINA (PFA)	32.549	13.500	30.732	0	30.732
GENDARMERÍA NACIONAL ARGENTINA (GNA)	40.748	0	39.511	0	39.511
PREFECTURA NAVAL ARGENTINA (PNA)	23.103	360	21.030	0	21.030
POLICÍA DE SEGURIDAD AEROPORTUARIA (PSA)	5.613	11.800	5.692	53	5.745
ORGANISMOS DESCENTRALIZADOS	54	0	34	21	55
AGENCIA NACIONAL DE MATERIALES CONTROLADOS	54	0	34	21	55
INSTITUCIONES DE LA SEGURIDAD SOCIAL	141	0	66	259	325
CAJA DE RETIROS, JUBILACIONES Y PENSIONES DE LA POLICÍA FEDERAL ARGENTINA	141	0	66	259	325
MINISTERIO DE DEFENSA	103.882	93.216	107.903	3.852	111.755
ADMINISTRACION CENTRAL	103.064	91.478	107.389	2.696	110.085
MINISTERIO DE DEFENSA (GASTOS PROPIOS)	677	0	354	319	673
INSTITUTO DE INVESTIGACIONES CIENTÍFICAS Y TÉCNICAS PARA LA DEFENSA (CITEDEF)	514	0	325	55	380
ESTADO MAYOR GENERAL DEL EJÉRCITO ARGENTINO (EMGE)	57.873	33.467	61.592	359	61.951
ESTADO MAYOR GENERAL DE LA ARMADA ARGENTINA (EMGA)	25.266	35.406	23.420	1.929	25.349
ESTADO MAYOR GENERAL DE LA FUERZA AÉREA ARGENTINA (EMGFA)	18.519	20.531	21.550	0	21.550
ESTADO MAYOR CONJUNTO DE LAS FUERZAS ARMADAS (EMCO)	215	2.074	148	34	182
ORGANISMOS DESCENTRALIZADOS	639	1.738	393	709	1.102
INSTITUTO GEOGRÁFICO NACIONAL	199	0	111	136	247
SERVICIO METEOROLÓGICO NACIONAL	440	1.738	282	573	855
INSTITUCIONES DE LA SEGURIDAD SOCIAL	179	0	121	447	568
INSTITUTO DE AYUDA FINANCIERA PARA PAGO DE RETIROS Y PENSIONES MILITARES	179	0	121	447	568
MINISTERIO DE ECONOMÍA	22.659	32.548	17.456	12.673	30.129

CUADRO 5. PODER JUDICIAL DE LA NACIÓN Y PODER EJECUTIVO NACIONAL: CARGOS FINANCIADOS Y OCUPACIÓN POR MODALIDAD DE EMPLEO, JURISDICCION, CARÁCTER INSTITUCIONAL Y SAF
FEBRERO 2024

JURISDICCION / CARÁCTER INSTITUCIONAL / SAF	CARGOS Y HORAS CÁTEDRA FINANCIADOS		OCUPACIÓN		
	CARGOS FINANCIADOS	HORAS CÁTEDRA	PERSONAL PERMANENTE Y TRANSITORIO	PERSONAL CONTRATADO DTO. 1421/02	TOTAL
TOTAL PODER JUDICIAL DE LA NACIÓN Y PODER EJECUTIVO NACIONAL	368.487	370.927	328.405	66.221	394.626
TOTAL ADMINISTRACION CENTRAL	294.443	258.186	271.413	29.150	300.563
TOTAL ORGANISMOS DESCENTRALIZADOS	59.971	112.741	44.141	35.571	79.712
TOTAL INSTITUCIONES DE SEGURIDAD SOCIAL	14.073	0	12.851	1.500	14.351
ADMINISTRACION CENTRAL	6.123	23.548	2.045	5.863	7.908
MINISTERIO DE ECONOMÍA	2.184	11.248	754	1.479	2.233
INSTITUTO NACIONAL DE ESTADÍSTICA Y CENSOS (INDEC)	1.029	7.300	552	587	1.139
COMISIÓN NACIONAL DE COMERCIO EXTERIOR (CNCE)	38	0	36	12	48
SECRETARÍA DE ENERGÍA	267	0	41	382	423
SECRETARÍA DE INDUSTRIA Y DESARROLLO PRODUCTIVO	1.180	5.000	390	1.857	2.247
SECRETARÍA DE AGRICULTURA, GANADERÍA Y PESCA	1.425	0	272	1.546	1.818
ORGANISMOS DESCENTRALIZADOS	16.536	9.000	15.411	6.810	22.221
COMISIÓN NACIONAL DE ENERGÍA ATÓMICA	2.676	0	3.181	437	3.618
COMISIÓN NACIONAL DE VALORES	253	0	138	197	335
SUPERINTENDENCIA DE SEGUROS DE LA NACIÓN	338	0	213	305	518
INSTITUTO NACIONAL DE TECNOLOGÍA AGROPECUARIA	7.145	0	6.607	0	6.607
INSTITUTO NACIONAL DE INVESTIGACIÓN Y DESARROLLO PESQUERO	276	0	150	214	364
INSTITUTO NACIONAL DE TECNOLOGÍA INDUSTRIAL	2.403	0	2.126	546	2.672
INSTITUTO NACIONAL DE VITIVINICULTURA	465	0	366	133	499
ENTE NACIONAL REGULADOR DE LA ELECTRICIDAD	76	0	70	314	384
INSTITUTO NACIONAL DE LA PROPIEDAD INDUSTRIAL	174	0	152	279	431
ENTE NACIONAL REGULADOR DEL GAS	340	0	414	287	701
INSTITUTO NACIONAL DE SEMILLAS	138	0	55	179	234
TRIBUNAL FISCAL DE LA NACIÓN	129	0	71	177	248
SERVICIO NACIONAL DE SANIDAD Y CALIDAD AGROALIMENTARIA	1.801	9.000	1.699	3.572	5.271
SERVICIO GEOLÓGICO MINERO ARGENTINO	322	0	169	170	339
MINISTERIO DE INFRAESTRUCTURA	6.183	41.236	4.625	8.049	12.674
ADMINISTRACION CENTRAL	1.103	3.800	619	1.469	2.088
EX MINISTERIO DE INFRAESTRUCTURA	543	3.720	141	514	655
SECRETARÍA DE TRANSPORTE	333	0	300	224	524
SECRETARÍA DE OBRAS PÚBLICAS	83	0	84	191	275
SECRETARÍA DE DESARROLLO TERRITORIAL, HÁBITAT Y VIVIENDA	144	80	94	540	634
ORGANISMOS DESCENTRALIZADOS	5.080	37.436	4.006	6.580	10.586
INSTITUTO NACIONAL DEL AGUA	405	0	171	77	248
AGENCIA NACIONAL DE SEGURIDAD VIAL	351	5.000	160	759	919
DIRECCIÓN NACIONAL DE VIALIDAD	1.850	0	1.875	3.647	5.522
TRIBUNAL DE TASACIONES DE LA NACIÓN	78	400	41	49	90
ENTE NACIONAL DE OBRAS HÍDRICAS DE SANEAMIENTO	24	0	19	252	271
ORGANISMO REGULADOR DE SEGURIDAD DE PRESAS	11	0	6	76	82
COMISIÓN NACIONAL DE REGULACIÓN DEL TRANSPORTE	78	0	62	1.078	1.140
ORGANISMO REGULADOR DEL SISTEMA NACIONAL DE AEROPUERTOS	80	0	79	175	254
ADMINISTRACIÓN NACIONAL DE AVIACIÓN CIVIL	1.767	24.036	1.585	0	1.585
JUNTA DE SEGURIDAD EN EL TRANSPORTE	421	8.000	8	467	475
ENTE NACIONAL DE CONTROL Y GESTIÓN DE LA VÍA NAVEGABLE (EVN)	15	0	0	0	0

CUADRO 5. PODER JUDICIAL DE LA NACIÓN Y PODER EJECUTIVO NACIONAL: CARGOS FINANCIADOS Y OCUPACIÓN POR MODALIDAD DE EMPLEO, JURISDICCION, CARÁCTER INSTITUCIONAL Y SAF
FEBRERO 2024

JURISDICCION / CARÁCTER INSTITUCIONAL / SAF	CARGOS Y HORAS CÁTEDRA FINANCIADOS		OCUPACIÓN		
	CARGOS FINANCIADOS	HORAS CÁTEDRA	PERSONAL PERMANENTE Y TRANSITORIO	PERSONAL CONTRATADO DTO. 1421/02	TOTAL
TOTAL PODER JUDICIAL DE LA NACIÓN Y PODER EJECUTIVO NACIONAL	368.487	370.927	328.405	66.221	394.626
TOTAL ADMINISTRACION CENTRAL	294.443	258.186	271.413	29.150	300.563
TOTAL ORGANISMOS DESCENTRALIZADOS	59.971	112.741	44.141	35.571	79.712
TOTAL INSTITUCIONES DE SEGURIDAD SOCIAL	14.073	0	12.851	1.500	14.351
MINISTERIO DE SALUD	13.308	458	5.982	12.954	18.936
ADMINISTRACION CENTRAL	6.016	0	3.792	3.314	7.106
MINISTERIO DE SALUD	5.698	0	3.750	2.845	6.595
SECRETARÍA DE POLÍTICAS INTEGRALES SOBRE DROGAS DE LA NACIÓN ARGENTINA (SEDRONAR)	318	0	42	469	511
ORGANISMOS DESCENTRALIZADOS	7.292	458	2.190	9.640	11.830
HOSPITAL NACIONAL EN RED ESPECIALIZADO EN SALUD MENTAL Y ADICCIONES "LICENCIADA LAURA BONAPARTE"	260	0	57	609	666
HOSPITAL NACIONAL DR. BALDOMERO SOMMER	717	0	52	1.165	1.217
ADMINISTRACIÓN NACIONAL DE MEDICAMENTOS, ALIMENTOS Y TECNOLOGÍA MÉDICA	831	0	283	1.030	1.313
INSTITUTO NACIONAL CENTRAL ÚNICO COORDINADOR DE ABLACIÓN E IMPLANTE	151	0	192	96	288
ADMINISTRACIÓN NACIONAL DE LABORATORIOS E INSTITUTOS DE SALUD DR. CARLOS G. MALBRÁN	1.166	0	404	708	1.112
HOSPITAL NACIONAL PROFESOR ALEJANDRO POSADAS	2.573	0	687	3.931	4.618
HOSPITAL NACIONAL Y COMUNIDAD "DR. RAMÓN CARRILLO"	522	458	62	865	927
INSTITUTO NACIONAL DE REHABILITACIÓN PSICOFÍSICA DEL SUR DR. JUAN OTIMIO TESONE	244	0	106	318	424
SUPERINTENDENCIA DE SERVICIOS DE SALUD	794	0	341	763	1.104
INSTITUTO NACIONAL DEL CÁNCER (INC)	34	0	6	155	161
MINISTERIO DE CAPITAL HUMANO	26.851	53.880	20.728	12.836	33.564
ADMINISTRACION CENTRAL	11.380	22.976	6.840	10.442	17.282
MINISTERIO DE CAPITAL HUMANO	1.849	7.076	861	4.083	4.944
DESARROLLO HUMANO Y ECONOMIA SOLIDARIA	3.292	10.000	2.207	2.859	5.066
SECRETARÍA NACIONAL DE NIÑEZ, ADOLESCENCIA Y FAMILIA	1.679	0	584	1.684	2.268
SECRETARÍA DE EDUCACIÓN	1.161	900	715	649	1.364
CONSEJO NACIONAL DE COORDINACIÓN DE POLÍTICAS SOCIALES	106	4.000	62	83	145
SECRETARÍA DE TRABAJO	3.293	1.000	2.411	1.084	3.495
ORGANISMOS DESCENTRALIZADOS	1.718	30.904	1.224	1.600	2.824
FUNDACIÓN MIGUEL LILLO	308	0	269	11	280
TEATRO NACIONAL CERVANTES	257	540	194	151	345
INSTITUTO NACIONAL DE ASOCIATIVISMO Y ECONOMÍA SOCIAL	344	30.000	162	433	595
BIBLIOTECA NACIONAL "DOCTOR MARIANO MORENO"	119	264	21	798	819
INSTITUTO NACIONAL DEL TEATRO	129	0	105	66	171
FONDO NACIONAL DE LAS ARTES	78	100	27	55	82
COMISIÓN NACIONAL DE EVALUACIÓN Y ACREDITACIÓN UNIVERSITARIA	85	0	54	79	133
SUPERINTENDENCIA DE RIESGOS DEL TRABAJO	398	0	392	7	399
INSTITUCIONES DE LA SEGURIDAD SOCIAL	13.753	0	12.664	794	13.458
ADMINISTRACIÓN NACIONAL DE LA SEGURIDAD SOCIAL	13.753	0	12.664	794	13.458

CUADRO 6. PODER JUDICIAL DE LA NACIÓN Y PODER EJECUTIVO NACIONAL: CARGOS FINANCIADOS Y OCUPACIÓN POR MODALIDAD DE EMPLEO, JURISDICCION Y ESCALAFÓN
FEBRERO 2024

JURISDICCION / ESCALAFÓN	CARGOS Y HORAS CÁTEDRA FINANCIADOS		OCUPACIÓN		
	CARGOS FINANCIADOS	HORAS CÁTEDRA	PERSONAL PERMANENTE Y TRANSITORIO	PERSONAL CONTRATADO DTO. 1421/02	TOTAL
TOTAL PODER JUDICIAL DE LA NACIÓN Y PODER EJECUTIVO NACIONAL	368.487	370.927	328.405	66.221	394.626
PODER JUDICIAL DE LA NACIÓN	26.878	0	22.985	0	22.985
PERSONAL DEL PODER JUDICIAL	26.878	0	22.985	0	22.985
MINISTERIO PÚBLICO	10.951	0	8.741	0	8.741
PERSONAL DEL PODER JUDICIAL	6.664	0	5.734	0	5.734
PERSONAL DE LA DEFENSORÍA GENERAL DE LA NACIÓN	4.287	0	3.007	0	3.007
PRESIDENCIA DE LA NACIÓN	2.045	8.055	1.185	993	2.178
AUTORIDADES SUPERIORES DEL PODER EJECUTIVO NACIONAL	32	0	19	0	19
FUNCIONARIOS FUERA DE NIVEL	49	0	23	0	23
PERSONAL DEL SINEP	1.208	0	677	576	1.253
PERSONAL DE LA SIGEN	426	0	323	200	523
PERSONAL DE LA AUTORIDAD REGULATORIA NUCLEAR	330	0	143	217	360
PERSONAL TRANSITORIO	0	8.055	0	0	0
JEFATURA DE GABINETE DE MINISTROS	21.730	51.650	16.962	5.969	22.931
AUTORIDADES SUPERIORES DEL PODER EJECUTIVO NACIONAL	40	0	32	0	32
FUNCIONARIOS FUERA DE NIVEL	40	0	24	0	24
PERSONAL DE ADMINISTRADORES GUBERNAMENTALES	272	0	65	0	65
PERSONAL DEL ONABE	101	0	65	0	65
PERSONAL DE LA EX-COMISIÓN NACIONAL DE COMUNICACIONES	291	0	88	1.622	1.710
PERSONAL DEL SINEP	3.486	0	1.757	4.262	6.019
PERSONAL DE LA COMISION NAC. DE ACTIV. ESPACIALES	266	0	227	50	277
PERSONAL DOCENTE	15	1.650	127	0	127
PERSONAL DEL CONSEJO NAC. DE INV. CIENTIFICAS Y TECNICAS	17.219	0	14.577	35	14.612
PERSONAL TRANSITORIO	0	20.000	0	0	0
PERSONAL DOCENTE DEL INSTITUTO NACIONAL DE LA ADMINISTRACIÓN PÚBLICA (INAP)	0	30.000	0	0	0
MINISTERIO DEL INTERIOR	8.715	18.600	4.748	6.954	11.702
AUTORIDADES SUPERIORES DEL PODER EJECUTIVO NACIONAL	26	0	15	0	15
FUNCIONARIOS FUERA DE NIVEL	8	0	4	0	4
PERSONAL DEL INPROTUR	40	0	41	0	41
PERSONAL DE GUARDAPARQUES	761	0	531	0	531
PERSONAL DEL SINEP	7.876	0	4.153	6.391	10.544
PERSONAL DEL SERVICIO EXTERIOR	1	0	1	0	1
PERSONAL TRANSITORIO	0	18.600	0	0	0
PERSONAL DEL SISTEMA FEDERAL DEL MANEJO DEL FUEGO DE LA APN	3	0	3	563	566
MINISTERIO DE RELACIONES EXTERIORES, COMERCIO INTERNACIONAL Y CULTO	2.684	23.347	1.976	750	2.726
AUTORIDADES SUPERIORES DEL PODER EJECUTIVO NACIONAL	17	0	4	0	4
FUNCIONARIOS FUERA DE NIVEL	2	0	2	0	2
PERSONAL DEL SINEP	1.360	0	894	750	1.644
PERSONAL DEL SERVICIO EXTERIOR	1.207	0	1.072	0	1.072
PERSONAL DE LA DIRECCION NACIONAL DEL ANTARTICO	94	0	0	0	0
PERSONAL TRANSITORIO	4	23.347	4	0	4
MINISTERIO DE JUSTICIA	2.899	5.000	1.747	395	2.142

CUADRO 6. PODER JUDICIAL DE LA NACIÓN Y PODER EJECUTIVO NACIONAL: CARGOS FINANCIADOS Y OCUPACIÓN POR MODALIDAD DE EMPLEO, JURISDICCION Y ESCALAFÓN
FEBRERO 2024

JURISDICCION / ESCALAFÓN	CARGOS Y HORAS CÁTEDRA FINANCIADOS		OCUPACIÓN		
	CARGOS FINANCIADOS	HORAS CÁTEDRA	PERSONAL PERMANENTE Y TRANSITORIO	PERSONAL CONTRATADO DTO. 1421/02	TOTAL
TOTAL PODER JUDICIAL DE LA NACIÓN Y PODER EJECUTIVO NACIONAL	368.487	370.927	328.405	66.221	394.626
AUTORIDADES SUPERIORES DEL PODER EJECUTIVO NACIONAL	16	0	22	0	22
FUNCIONARIOS FUERA DE NIVEL	16	0	6	0	6
PERSONAL DEL SINEP	2.650	0	1.470	395	1.865
PERSONAL DE LA UIF	217	0	249	0	249
PERSONAL TRANSITORIO	0	5.000	0	0	0
MINISTERIO DE SEGURIDAD	119.702	42.937	113.367	796	114.163
AUTORIDADES SUPERIORES DEL PODER EJECUTIVO NACIONAL	22	0	24	0	24
FUNCIONARIOS FUERA DE NIVEL	8	0	3	0	3
PERSONAL CIVIL DE LA POLICÍA DE SEGURIDAD AEROPORTUARIA	728	0	699	53	752
PERSONAL CIVIL DE LAS FUERZAS ARMADAS Y DE SEGURIDAD	149	0	179	0	179
PERSONAL DEL SINEP	1.013	0	503	743	1.246
PERSONAL MILITAR DE LAS FUERZAS ARMADAS	12	0	45	0	45
PERSONAL DOCENTE	2.071	10.000	698	0	698
PERSONAL DOCENTE CIVIL DE LAS FUERZAS ARMADAS Y DE SEGURIDAD	0	360	0	0	0
PERSONAL DE SEGURIDAD Y DEFENSA DE LA PREFECTURA NAVAL ARGENTINA	22.570	0	20.555	0	20.555
PERSONAL DE SEGURIDAD Y DEFENSA DE LA POLICIA FEDERAL ARGENTINA	31.505	0	30.557	0	30.557
PERSONAL DE SEGURIDAD Y DEFENSA DEL SERVICIO PENITENCIARIO FEDERAL	16.650	0	15.877	0	15.877
PERSONAL DE SEGURIDAD Y DEFENSA DE LA GENDARMERIA NACIONAL ARGENTINA	39.786	0	39.064	0	39.064
PERSONAL DE LA POLICIA DE SEGURIDAD AEROPORTUARIA	4.877	0	4.991	0	4.991
PERSONAL TRANSITORIO	224	25.300	171	0	171
PERSONAL DOCENTE DEL INSTITUTO SUPERIOR DE SEGURIDAD AEROPORTUARIA (ISSA)	6	0	1	0	1
PERSONAL DOCENTE DEL SERVICIO PENITENCIARIO FEDERAL	0	4.516	0	0	0
OTROS REGIMENES ESCALAFONARIOS	0	2.761	0	0	0
MINISTERIO DE DEFENSA	103.882	93.216	107.903	3.852	111.755
AUTORIDADES SUPERIORES DEL PODER EJECUTIVO NACIONAL	18	0	16	0	16
FUNCIONARIOS FUERA DE NIVEL	7	0	20	0	20
PERSONAL CIVIL DE LAS FUERZAS ARMADAS Y DE SEGURIDAD	13.907	0	12.479	2.322	14.801
PERSONAL DEL SINEP	1.504	0	848	1.530	2.378
PERSONAL MILITAR DE LAS FUERZAS ARMADAS	86.345	0	91.866	0	91.866
PERSONAL DOCENTE CIVIL DE LAS FUERZAS ARMADAS Y DE SEGURIDAD	1.125	91.478	1.834	0	1.834
PERSONAL DE LA POLICIA DE ESTABLECIMIENTOS NAVALES	319	0	377	0	377
PERSONAL DE INVESTIGACIÓN Y DESARROLLO DE LAS FUERZAS ARMADAS (RPIDFA)	510	0	347	0	347
PERSONAL DEL CONSEJO NAC. DE INV. CIENTIFICAS Y TECNICAS	15	0	11	0	11
PERSONAL CONTRATADO SERV. TRANSPORTES NAVALES	57	0	42	0	42
PERSONAL TEMPORARIO DE LAS FF. AA.	75	0	63	0	63
PERSONAL TRANSITORIO	0	1.738	0	0	0
MINISTERIO DE ECONOMÍA	22.659	32.548	17.456	12.673	30.129
AUTORIDADES SUPERIORES DEL PODER EJECUTIVO NACIONAL	83	0	53	0	53
FUNCIONARIOS FUERA DE NIVEL	72	0	40	0	40
PERSONAL DEL INSTITUTO NACIONAL DE TECNOLOGIA AGROPECUARIA	7.135	0	6.598	0	6.598
PERSONAL DEL INSTITUTO NACIONAL DE TECNOLOGIA INDUSTRIAL	2.399	0	2.123	546	2.669

CUADRO 6. PODER JUDICIAL DE LA NACIÓN Y PODER EJECUTIVO NACIONAL: CARGOS FINANCIADOS Y OCUPACIÓN POR MODALIDAD DE EMPLEO, JURISDICCION Y ESCALAFÓN
FEBRERO 2024

JURISDICCION / ESCALAFÓN	CARGOS Y HORAS CÁTEDRA FINANCIADOS		OCUPACIÓN		
	CARGOS FINANCIADOS	HORAS CÁTEDRA	PERSONAL PERMANENTE Y TRANSITORIO	PERSONAL CONTRATADO DTO. 1421/02	TOTAL
TOTAL PODER JUDICIAL DE LA NACIÓN Y PODER EJECUTIVO NACIONAL	368.487	370.927	328.405	66.221	394.626
PERSONAL DE LA COM. NAC. DE COMERCIO EXTERIOR	33	0	33	12	45
PERSONAL DEL ENTE NACIONAL REGULADOR DE LA ELECTRICIDAD	70	0	68	314	382
PERSONAL DEL ENTE NACIONAL REGULADOR DEL GAS	334	0	412	287	699
PERSONAL EMBARCADO DEL INIDEP	23	0	14	38	52
PERSONAL DEL INSTITUTO NAC. DE LA PROPIEDAD INDUSTRIAL	170	0	151	279	430
PERSONAL DEL SINEP	7.860	0	3.080	7.188	10.268
PERSONAL DEL SENASA	1.798	0	1.699	3.572	5.271
PERSONAL DEL SERVICIO EXTERIOR	8	0	5	0	5
PERSONAL DE LA COMISION NAC.DE ENERGIA ATOMICA	2.674	0	3.180	437	3.617
PERSONAL TRANSITORIO	0	32.548	0	0	0
MINISTERIO DE INFRAESTRUCTURA	6.183	41.236	4.625	8.049	12.674
AUTORIDADES SUPERIORES DEL PODER EJECUTIVO NACIONAL	63	0	19	0	19
FUNCIONARIOS FUERA DE NIVEL	27	0	26	0	26
PERSONAL DE LA ADMINISTRACIÓN NACIONAL DE LA AVIACION CIVIL	2.179	0	1.582	467	2.049
PERSONAL DE LA COMISION NACIONAL DE REGULACION DEL TRANSPORTE	75	0	60	1.078	1.138
PERSONAL DEL ORGANISMO REGULADOR DEL SISTEMA NACIONAL DE AEROPUERTOS	76	0	76	175	251
PERSONAL DE LA DIRECCION NACIONAL DE VIALIDAD	1.835	0	1.629	3.617	5.246
PERSONAL EMBARCADO DE CONS.PORTUARIAS Y VIAS NAVEGABLES	143	0	163	0	163
PERSONAL DEL ENOHSА	21	0	18	252	270
PERSONAL DEL ORGANISMO REGULADOR DE SEGURIDAD DE PRESAS	5	0	1	76	77
PERSONAL DEL EX-ÓRGANO DE CONTROL DE CONCESIONES VIALES (OCCOVI)	6	0	245	30	275
PERSONAL DEL SINEP	1.753	0	806	2.354	3.160
PERSONAL TRANSITORIO	0	41.236	0	0	0
MINISTERIO DE SALUD	13.308	458	5.982	12.954	18.936
AUTORIDADES SUPERIORES DEL PODER EJECUTIVO NACIONAL	24	0	20	0	20
FUNCIONARIOS FUERA DE NIVEL	69	0	51	0	51
PERSONAL PROFESIONAL DE LOS ESTABLECIMIENTOS HOSPITALARIOS Y ASISTENCIALES	3.425	0	581	3.825	4.406
PROFESIONALES RESIDENTES NACIONALES	4.201	0	3.218	0	3.218
PERSONAL DEL SINEP	5.589	0	2.112	9.129	11.241
PERSONAL TRANSITORIO	0	458	0	0	0
MINISTERIO DE CAPITAL HUMANO	26.851	53.880	20.728	12.836	33.564
AUTORIDADES SUPERIORES DEL PODER EJECUTIVO NACIONAL	68	0	37	0	37
FUNCIONARIOS FUERA DE NIVEL	77	0	44	0	44
PERSONAL DE TALLERES GRAFICOS	28	0	22	0	22
PERSONAL DE ORQUESTAS, COROS Y BALLET NACIONALES	493	0	328	146	474
PERSONAL NO DOCENTE DE UNIV. NAC. - F. M. LILLO	187	0	181	11	192
PERSONAL CONVENCIONADO - ANSES	13.576	0	12.617	794	13.411
PERSONAL SUPERIOR Y GERENCIAL - ANSES	177	0	47	0	47
PERSONAL DE LA SUPERINTENDENCIA DE RIESGOS DEL TRABAJO	397	0	391	7	398
PERSONAL DEL SINEP	11.727	0	6.954	11.878	18.832
PERSONAL DEL SERVICIO EXTERIOR	2	0	1	0	1

CUADRO 6. PODER JUDICIAL DE LA NACIÓN Y PODER EJECUTIVO NACIONAL: CARGOS FINANCIADOS Y OCUPACIÓN POR MODALIDAD DE EMPLEO, JURISDICCION Y ESCALAFÓN
 FEBRERO 2024

JURISDICCION / ESCALAFÓN	CARGOS Y HORAS CÁTEDRA FINANCIADOS		OCUPACIÓN		
	CARGOS FINANCIADOS	HORAS CÁTEDRA	PERSONAL PERMANENTE Y TRANSITORIO	PERSONAL CONTRATADO DTO. 1421/02	TOTAL
TOTAL PODER JUDICIAL DE LA NACIÓN Y PODER EJECUTIVO NACIONAL	368.487	370.927	328.405	66.221	394.626
PERSONAL DOCENTE	119	1.264	89	0	89
PERSONAL TRANSITORIO	0	52.616	0	0	0
PERSONAL DEL CENTRO BORGES	0	0	17	0	17

CUADRO 7. PODER JUDICIAL DE LA NACIÓN Y PODER EJECUTIVO NACIONAL: CARGOS FINANCIADOS Y OCUPACIÓN POR MODALIDAD DE EMPLEO, JURISDICCION Y GÉNERO
 FEBRERO 2024

JURISDICCION / GÉNERO	CARGOS Y HORAS CÁTEDRA FINANCIADOS		OCUPACIÓN		
	CARGOS FINANCIADOS	HORAS CÁTEDRA	PERSONAL PERMANENTE Y TRANSITORIO	PERSONAL CONTRATADO DTO. 1421/02	TOTAL
TOTAL PODER JUDICIAL DE LA NACIÓN Y PODER EJECUTIVO NACIONAL	368.487	370.927	328.405	66.221	394.626
FEMENINO	s/d	s/d	116.660	34.783	151.443
MASCULINO	s/d	s/d	211.745	31.438	243.183
PODER JUDICIAL DE LA NACIÓN	26.878	0	22.985	0	22.985
FEMENINO	s/d	s/d	12.174	0	12.174
MASCULINO	s/d	s/d	10.811	0	10.811
MINISTERIO PÚBLICO	10.951	0	8.741	0	8.741
FEMENINO	s/d	s/d	4.722	0	4.722
MASCULINO	s/d	s/d	4.019	0	4.019
PRESIDENCIA DE LA NACIÓN	2.045	8.055	1.185	993	2.178
FEMENINO	s/d	s/d	558	463	1.021
MASCULINO	s/d	s/d	627	530	1.157
JEFATURA DE GABINETE DE MINISTROS	21.730	51.650	16.962	5.969	22.931
FEMENINO	s/d	s/d	8.887	3.270	12.157
MASCULINO	s/d	s/d	8.075	2.699	10.774
MINISTERIO DEL INTERIOR	8.715	18.600	4.748	6.954	11.702
FEMENINO	s/d	s/d	2.263	3.483	5.746
MASCULINO	s/d	s/d	2.485	3.471	5.956
MINISTERIO DE RELACIONES EXTERIORES, COMERCIO INTERNACIONAL Y CULTO	2.684	23.347	1.976	750	2.726
FEMENINO	s/d	s/d	846	405	1.251
MASCULINO	s/d	s/d	1.130	345	1.475
MINISTERIO DE JUSTICIA	2.899	5.000	1.747	395	2.142
FEMENINO	s/d	s/d	973	299	1.272
MASCULINO	s/d	s/d	774	96	870
MINISTERIO DE SEGURIDAD	119.702	42.937	113.367	796	114.163
FEMENINO	s/d	s/d	31.828	416	32.244
MASCULINO	s/d	s/d	81.539	380	81.919
MINISTERIO DE DEFENSA	103.882	93.216	107.903	3.852	111.755
FEMENINO	s/d	s/d	29.927	2.071	31.998
MASCULINO	s/d	s/d	77.976	1.781	79.757
MINISTERIO DE ECONOMÍA	22.659	32.548	17.456	12.673	30.129
FEMENINO	s/d	s/d	7.296	5.952	13.248
MASCULINO	s/d	s/d	10.160	6.721	16.881
MINISTERIO DE INFRAESTRUCTURA	6.183	41.236	4.625	8.049	12.674
FEMENINO	s/d	s/d	1.495	2.839	4.334
MASCULINO	s/d	s/d	3.130	5.210	8.340
MINISTERIO DE SALUD	13.308	458	5.982	12.954	18.936
FEMENINO	s/d	s/d	4.052	7.872	11.924
MASCULINO	s/d	s/d	1.930	5.082	7.012
MINISTERIO DE CAPITAL HUMANO	26.851	53.880	20.728	12.836	33.564
FEMENINO	s/d	s/d	11.639	7.713	19.352
MASCULINO	s/d	s/d	9.089	5.123	14.212

CUADRO 8. PODER JUDICIAL DE LA NACIÓN, PODER EJECUTIVO NACIONAL Y OTROS ENTES DEL SECTOR PÚBLICO NO FINANCIERO, Y SINEP (DECRETO N°2098/08): DISTRIBUCIÓN DE LA OCUPACIÓN POR FEBRERO 2024

GRUPOS DE EDAD	PODER JUDICIAL DE LA NACIÓN, PODER EJECUTIVO NACIONAL Y OTROS ENTES DEL SPNNF			SINEP (DECRETO N°2098/08): PLANTA PERMANENTE Y TRANSITORIA, Y PERSONAL CONTRATADO		
	MASCULINO	FEMENINO	TOTAL	MASCULINO	FEMENINO	TOTAL
Menores de 19	2.951	1.438	4.389	38	29	67
20 - 34	94.864	53.175	148.039	5.494	6.666	12.160
35-49	109.950	72.901	182.851	13.887	18.553	32.440
50-64	53.768	37.888	91.656	8.869	10.260	19.129
65 o mas	9.932	8.101	18.033	2.281	2.392	4.673
TOTAL	271.465	173.503	444.968	30.569	37.900	68.469

PODER JUDICIAL DE LA NACIÓN, PODER EJECUTIVO NACIONAL Y OTROS ENTES DEL SPNNF: OCUPADOS POR GRUPO DE EDAD Y GÉNERO

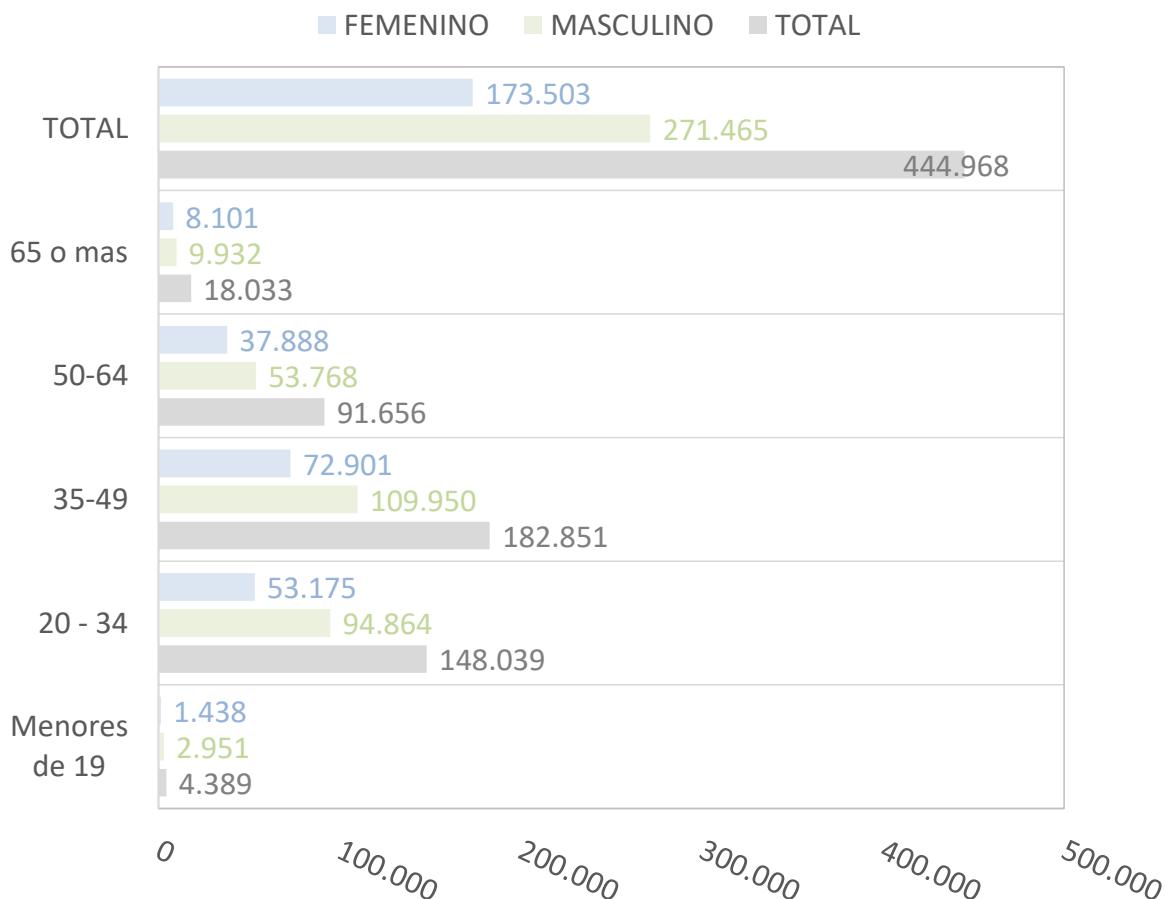

CUADRO 9. PODER EJECUTIVO NACIONAL Y OTROS ENTES DEL SECTOR PUBLICO NO FINANCIERO: OCUPACIÓN POR AGRUPAMIENTOS ESCALAFONARIOS DE NATURALEZA HOMOGÉNEA Y MODALIDAD DE EMPLEO FEBRERO 2024

AGRUPAMIENTO ESCALAFONARIO	OCUPACIÓN		
	TOTAL	PERMANENTE Y TRANSITORIA	CONTRATADOS
ORGANISMOS REGULADORES	5.757	1.484	4.273
LEY N° 14.250 - CONVENCIONES COLECTIVAS DE TRABAJO	53.414	48.709	4.705
LEY N° 25.467 - ORGANISMOS DE CIENCIA Y TECNOLOGÍA	32.856	28.762	4.094
DECRETO N° 2098/08 - SINEP	68.469	23.263	45.206
MILITAR Y DE SEGURIDAD	203.570	203.570	0
CIVIL DE LAS FUERZAS ARMADAS Y DE SEGURIDAD	15.732	13.357	2.375
OTROS - RESTO DE ESCALAFONES	18.151	12.354	5.797
TOTAL	397.949	331.499	66.450

PODER EJECUTIVO NACIONAL Y OTROS ENTES DEL SPNNF: DISTRIBUCIÓN DE LA OCUPACIÓN POR AGRUPAMIENTOS ESCALAFONARIOS DE NATURALEZA HOMOGÉNEA MES DE FEBRERO

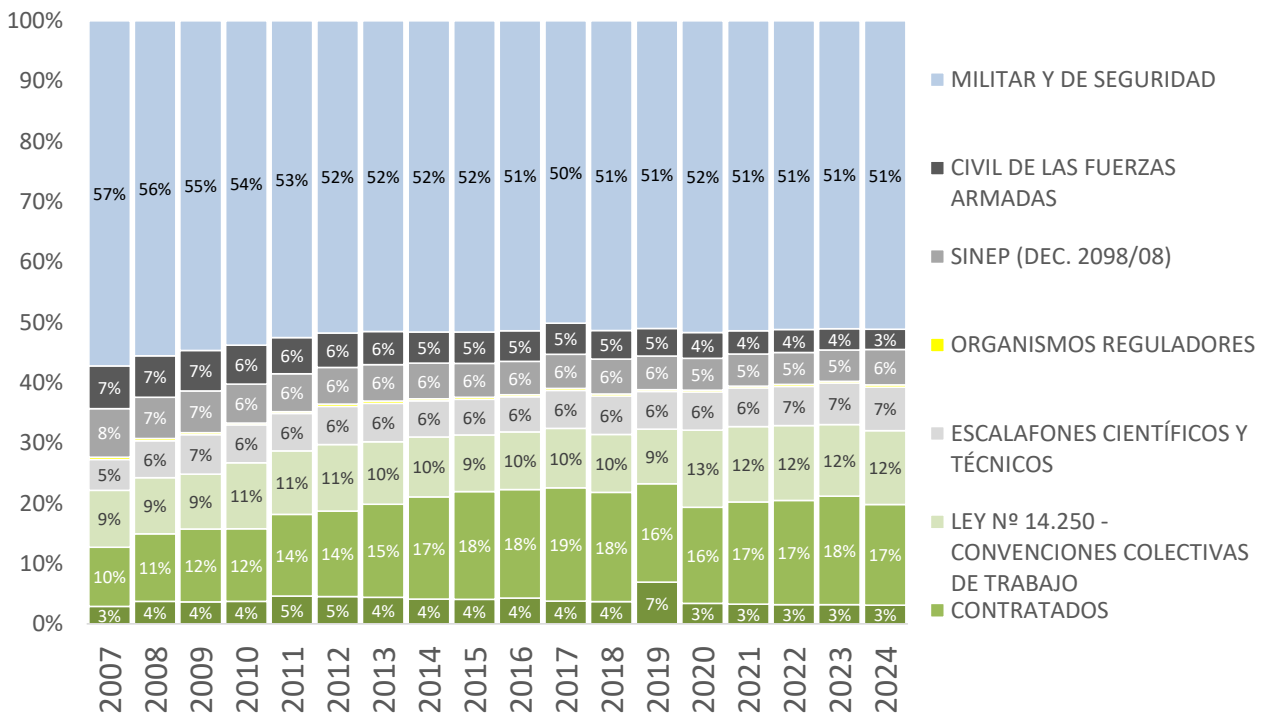

CUADRO 10. SINEP - DECRETO N° 2098/08: OCUPACIÓN POR NIVEL Y GRADO, Y MODALIDAD DE EMPLEO (NO INCLUYE PERSONAL EN EL EXTERIOR)
FEBRERO 2024

NIVEL/GRADO	OCUPACIÓN			
	PARTICIPACIÓN (en %)	TOTAL	PERSONAL PERMANENTE Y TRANSITORIO	PERSONAL CONTRATADO DTO. 1421/02
TOTAL	100%	68.319	23.113	45.206
A	10%	6.793	2.856	3.937
B	27%	18.278	7.547	10.731
C	30%	20.262	9.019	11.243
D	26%	17.867	2.711	15.156
E	6%	4.347	903	3.444
F	1%	769	74	695
A20	0,00%	1	1	0
A19	0,01%	5	5	0
A18	0,01%	5	5	0
A17	0,02%	17	16	1
A16	0,02%	14	14	0
A15	0,04%	26	25	1
A14	0,08%	56	54	2
A13	0,08%	57	55	2
A12	0,19%	133	118	15
A11	0,25%	174	138	36
A10	0,53%	364	303	61
A9	0,59%	402	284	118
A8	0,57%	389	225	164
A7	0,62%	422	217	205
A6	0,90%	612	288	324
A5	1,13%	771	210	561
A4	1,16%	794	147	647
A3	1,21%	829	125	704
A2	0,93%	633	55	578
A1	0,52%	354	28	326
A0	1,08%	735	543	192
B20	-	0	0	0
B19	0,01%	10	10	0
B18	0,04%	29	29	0
B17	0,07%	49	47	2
B16	0,12%	83	82	1
B15	0,19%	128	124	4
B14	0,26%	178	162	16
B13	0,39%	265	245	20
B12	0,50%	344	291	53
B11	0,54%	369	297	72
B10	0,99%	678	523	155
B9	1,28%	877	536	341
B8	1,46%	995	554	441
B7	1,89%	1.292	798	494
B6	2,27%	1.553	758	795
B5	2,65%	1.809	604	1.205
B4	3,13%	2.135	577	1.558
B3	3,03%	2.070	333	1.737
B2	2,43%	1.657	168	1.489
B1	1,73%	1.183	87	1.096
B0	3,77%	2.574	1.322	1.252
C20	0,00%	1	1	0
C19	0,00%	3	3	0
C18	0,02%	14	13	1
C17	0,03%	22	20	2
C16	0,08%	56	51	5
C15	0,16%	110	98	12
C14	0,24%	167	143	24
C13	0,36%	249	210	39
C12	0,50%	340	279	61
C11	0,68%	462	379	83
C10	1,15%	789	592	197
C9	1,61%	1.098	760	338
C8	1,56%	1.068	710	358
C7	2,36%	1.609	1.172	437
C6	3,57%	2.441	1.798	643
C5	3,24%	2.216	1.232	984
C4	2,48%	1.695	433	1.262
C3	2,26%	1.547	256	1.291
C2	1,95%	1.333	114	1.219
C1	2,97%	2.032	266	1.766
C0	4,41%	3.010	489	2.521
D20	-	0	0	0
D19	-	0	0	0
D18	-	0	0	0
D17	-	0	0	0
D16	0,01%	6	6	0
D15	0,03%	21	16	5
D14	0,04%	28	18	10
D13	0,07%	51	35	16
D12	0,10%	71	58	13
D11	0,15%	101	65	36
D10	0,27%	187	99	88

CUADRO 10. SINEP - DECRETO N° 2098/08: OCUPACIÓN POR NIVEL Y GRADO, Y MODALIDAD DE EMPLEO (NO INCLUYE PERSONAL EN EL EXTERIOR)
FEBRERO 2024

NIVEL/GRADO	OCUPACIÓN			
	PARTICIPACIÓN (en %)	TOTAL	PERSONAL PERMANENTE Y TRANSITORIO	PERSONAL CONTRATADO DTO. 1421/02
TOTAL	100%	68.319	23.113	45.206
A	10%	6.793	2.856	3.937
B	27%	18.278	7.547	10.731
C	30%	20.262	9.019	11.243
D	26%	17.867	2.711	15.156
E	6%	4.347	903	3.444
F	1%	769	74	695
D9	0,41%	280	78	202
D8	0,29%	199	86	113
D7	0,41%	277	106	171
D6	0,58%	395	179	216
D5	1,72%	1.172	499	673
D4	2,33%	1.594	356	1.238
D3	4,92%	3.358	240	3.118
D2	4,80%	3.280	162	3.118
D1	2,49%	1.702	124	1.578
D0	7,53%	5.145	584	4.561
E20	-	0	0	0
E19	-	0	0	0
E18	0,00%	1	1	0
E17	0,00%	1	1	0
E16	0,01%	4	4	0
E15	0,02%	12	12	0
E14	0,05%	32	28	4
E13	0,08%	58	51	7
E12	0,11%	75	67	8
E11	0,13%	92	75	17
E10	0,21%	145	110	35
E9	0,17%	117	75	42
E8	0,15%	103	66	37
E7	0,16%	110	66	44
E6	0,17%	113	48	65
E5	0,30%	203	42	161
E4	0,35%	237	36	201
E3	0,39%	269	18	251
E2	0,40%	271	22	249
E1	0,37%	253	37	216
E0	3,29%	2.251	144	2.107
F20	-	0	0	0
F19	-	0	0	0
F18	-	0	0	0
F17	-	0	0	0
F16	-	0	0	0
F15	-	0	0	0
F14	0,01%	4	4	0
F13	-	0	0	0
F12	0,01%	8	8	0
F11	0,01%	5	5	0
F10	0,02%	13	11	2
F9	0,02%	12	11	1
F8	0,01%	5	4	1
F7	0,01%	4	3	1
F6	0,02%	12	6	6
F5	0,02%	14	1	13
F4	0,02%	16	4	12
F3	0,03%	23	2	21
F2	0,07%	45	1	44
F1	0,11%	75	1	74
F0	0,78%	533	13	520

CUADRO 11. PODER EJECUTIVO NACIONAL Y OTROS ENTES DEL SECTOR PÚBLICO NO FINANCIERO: OCUPACIÓN POR RÉGIMEN JURÍDICO Y MODALIDAD DE EMPLEO
FEBRERO 2024

RÉGIMEN JURÍDICO	OCUPACIÓN		
	TOTAL	PERMANENTE Y TRANSITORIA	CONTRATADOS
LEY Nº 24.185 - DECRETO Nº 214/06: CONVENIO COLECTIVO DE TRABAJO GENERAL DE LA APN	134.986	73.255	61.731
LEY Nº 14.250 - CONVENCIONES COLECTIVAS DE TRABAJO	53.414	48.709	4.705
LEY Nº 19.101 - PERSONAL MILITAR DE LAS FUERZAS ARMADAS	91.911	91.911	0
LEYES Nº 18.398, 19.349, 20.416, 21.965 y otras - PERSONAL DE SEGURIDAD	111.659	111.659	0
LEYES Nº 20.957, 23.797 Y 24.489 - PERSONAL DEL SERVICIO EXTERIOR	1.079	1.079	0
LEY Nº 22.127 - SISTEMA NACIONAL DE RESIDENCIAS MEDICAS	3.218	3.218	0
OTROS MARCOS LEGALES DEL PERSONAL CONTRATADO	3	0	3
OTROS REGIMENES	1.679	1.668	11
TOTAL	397.949	331.499	66.450

PODER EJECUTIVO NACIONAL Y OTROS ENTES DEL SPNNF: DISTRIBUCIÓN DE LA OCUPACIÓN POR RÉGIMEN JURÍDICO
 MES DE FEBRERO

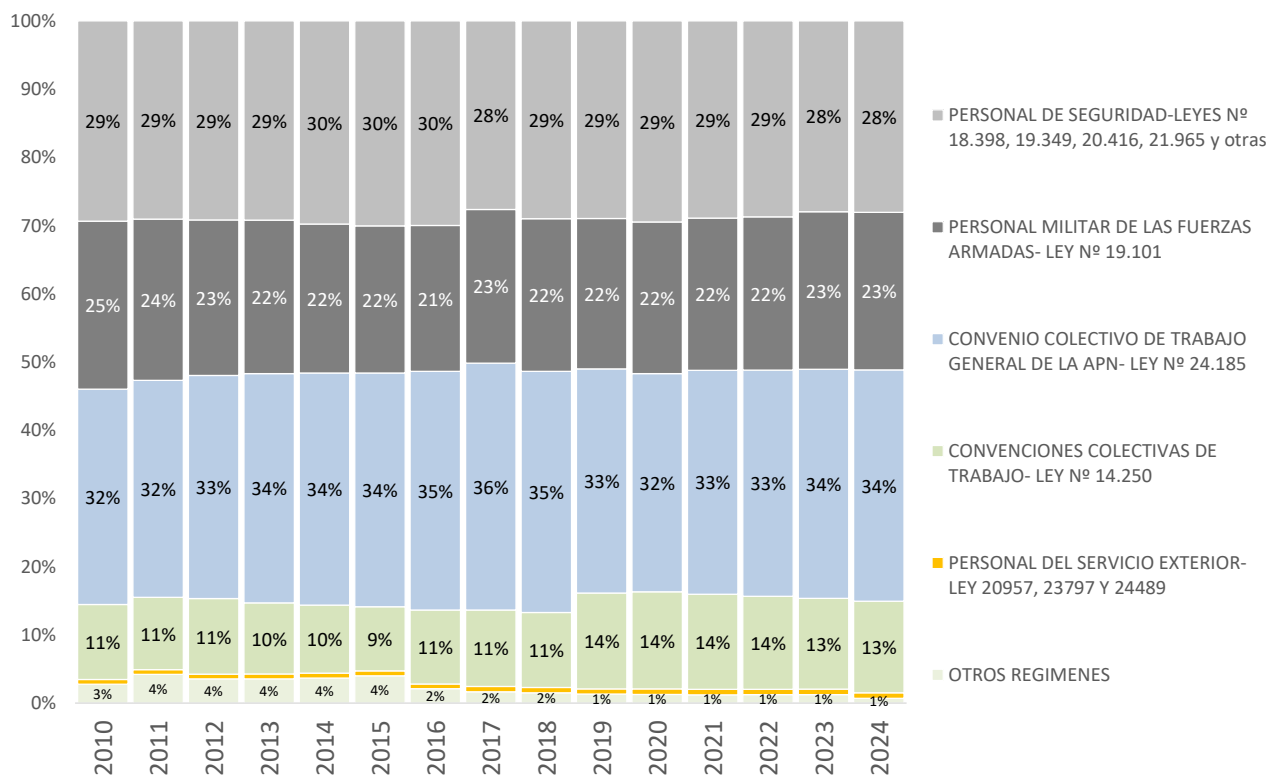

CUADRO 12. PODER EJECUTIVO NACIONAL, PODER JUDICIAL DE LA NACIÓN Y OTROS ENTES DEL SECTOR PÚBLICO NO FINANCIERO: OCUPACIÓN POR ESCALAFÓN Y MODALIDAD DE EMPLEO
FEBRERO 2024

ESCALAFÓN	OCUPACIÓN			
	TOTAL	PLANTA PERMANENTE Y TRANSITORIA	PERSONAL EN EL EXTERIOR	PERSONAL CONTRATADO
TOTAL	429.675	362.050	1.175	66.450
PERSONAL MILITAR DE LAS FUERZAS ARMADAS	91.911	91.510	401	0
PERSONAL DEL SINEP	68.469	23.113	150	45.206
PERSONAL DE SEGURIDAD Y DEFENSA DE LA GENDARMERIA NACIONAL ARGENTINA	39.064	39.064	0	0
PERSONAL DEL PODER JUDICIAL	31.726	31.726	0	0
PERSONAL DE SEGURIDAD Y DEFENSA DE LA POLICIA FEDERAL ARGENTINA	30.557	30.557	0	0
PERSONAL DE SEGURIDAD Y DEFENSA DE LA PREFECTURA NAVAL ARGENTINA	20.555	20.555	0	0
PERSONAL DE SEGURIDAD Y DEFENSA DEL SERVICIO PENITENCIARIO FEDERAL	15.877	15.877	0	0
PERSONAL DE LA DIRECCION GENERAL IMPOSITIVA	15.502	15.476	0	26
PERSONAL CIVIL DE LAS FUERZAS ARMADAS Y DE SEGURIDAD	14.980	12.631	27	2.322
PERSONAL DEL CONSEJO NAC. DE INV. CIENTIFICAS Y TECNICAS	14.623	14.588	0	35
PERSONAL CONVENCIONADO - ANSES	13.411	12.617	0	794
PERSONAL DEL PAMI	12.570	12.570	0	0
PERSONAL DEL INSTITUTO NACIONAL DE TECNOLOGIA AGROPECUARIA	6.598	6.598	0	0
PERSONAL DE LA ADMINISTRACION NACIONAL DE ADUANAS	6.287	6.271	0	16
PERSONAL DEL SENASA	5.271	1.699	0	3.572
PERSONAL DE LA DIRECCION NACIONAL DE VIALIDAD	5.246	1.629	0	3.617
PERSONAL DE LA POLICIA DE SEGURIDAD AEROPORTUARIA	4.991	4.991	0	0
PERSONAL PROFESIONAL DE LOS ESTABLECIMIENTOS HOSPITALARIOS Y ASISTENCIALES	4.406	581	0	3.825
PERSONAL DE LA COMISION NAC.DE ENERGIA ATOMICA	3.617	3.180	0	437
PROFESIONALES RESIDENTES NACIONALES	3.218	3.218	0	0
PERSONAL DEL INSTITUTO NACIONAL DE TECNOLOGIA INDUSTRIAL	2.669	2.123	0	546
PERSONAL DE LA ADMINISTRACIÓN NACIONAL DE LA AVIACION CIVIL	2.049	1.580	2	467
PERSONAL DOCENTE CIVIL DE LAS FUERZAS ARMADAS Y DE SEGURIDAD	1.834	1.834	0	0
PERSONAL DE LA EX-COMISIÓN NACIONAL DE COMUNICACIONES	1.710	88	0	1.622
PERSONAL DE LA COMISION NACIONAL DE REGULACION DEL TRANSPORTE	1.138	60	0	1.078
PERSONAL DEL SERVICIO EXTERIOR	1.079	485	594	0
PERSONAL DOCENTE	914	914	0	0
PERSONAL CIVIL DE LA POLICÍA DE SEGURIDAD AEROPORTUARIA	752	699	0	53
PERSONAL DEL ENTE NACIONAL REGULADOR DEL GAS	699	412	0	287
PERSONAL DEL INSTITUTO NACIONAL DE CINE Y ARTES AUDIOVISUALES	633	459	0	174
PERSONAL DEL SISTEMA FEDERAL DEL MANEJO DEL FUEGO DE LA APN	566	3	0	563
PERSONAL DE GUARDAPARQUES	531	531	0	0
PERSONAL DE LA SIGEN	523	323	0	200
PERSONAL DE ORQUESTAS, COROS Y BALLETS NACIONALES	474	328	0	146
PERSONAL DEL INSTITUTO NAC. DE LA PROPIEDAD INDUSTRIAL	430	151	0	279
PERSONAL DE LA SUPERINTENDENCIA DE RIESGOS DEL TRABAJO	398	391	0	7
PERSONAL DEL ENTE NACIONAL REGULADOR DE LA ELECTRICIDAD	382	68	0	314
PERSONAL DE LA POLICIA DE ESTABLECIMIENTOS NAVALES	377	377	0	0
PERSONAL DE LA AUTORIDAD REGULATORIA NUCLEAR	360	143	0	217
PERSONAL DE INVESTIGACIÓN Y DESARROLLO DE LAS FUERZAS ARMADAS (RPIDFA)	347	347	0	0

CUADRO 12. PODER EJECUTIVO NACIONAL, PODER JUDICIAL DE LA NACIÓN Y OTROS ENTES DEL SECTOR PÚBLICO NO FINANCIERO: OCUPACIÓN POR ESCALAFÓN Y MODALIDAD DE EMPLEO
FEBRERO 2024

ESCALAFÓN	OCUPACIÓN			
	TOTAL	PLANTA PERMANENTE Y TRANSITORIA	PERSONAL EN EL EXTERIOR	PERSONAL CONTRATADO
TOTAL	429.675	362.050	1.175	66.450
PERSONAL DE LA COMISION NAC. DE ACTIV. ESPACIALES	277	227	0	50
PERSONAL DEL EX-ÓRGANO DE CONTROL DE CONCESIONES VIALES (OCCOVI)	275	245	0	30
FUNCIONARIOS FUERA DE NIVEL	271	270	1	0
PERSONAL DEL ENOHS	270	18	0	252
AUTORIDADES SUPERIORES DEL PODER EJECUTIVO NACIONAL	261	261	0	0
PERSONAL DEL ORGANISMO REGULADOR DEL SISTEMA NACIONAL DE AEROPUERTOS	251	76	0	175
PERSONAL DE LA UIF	249	249	0	0
PERSONAL NO DOCENTE DE UNIV. NAC. - F. M. LILLO	192	181	0	11
PERSONAL TRANSITORIO	175	175	0	0
PERSONAL EMBARCADO DE CONS.PORTUARIAS Y VIAS NAVEGABLES	163	163	0	0
PERSONAL DEL ORGANISMO REGULADOR DE SEGURIDAD DE PRESAS	77	1	0	76
PERSONAL DE ADMINISTRADORES GUBERNAMENTALES	65	65	0	0
PERSONAL DEL ONABE	65	65	0	0
PERSONAL TEMPORARIO DE LAS FF. AA.	63	63	0	0
PERSONAL EMBARCADO DEL INIDEP	52	14	0	38
PERSONAL SUPERIOR Y GERENCIAL - ANSES	47	47	0	0
PERSONAL DE LA COM. NAC. DE COMERCIO EXTERIOR	45	33	0	12
PERSONAL CONTRATADO SERV. TRANSPORTES NAVALES	42	42	0	0
PERSONAL DEL INPROTUR	41	41	0	0
PERSONAL DE TALLERES GRAFICOS	22	22	0	0
PERSONAL DEL CENTRO BORGES	17	17	0	0
PERSONAL DE UESTEE	7	7	0	0
OTRAS FORMAS DE CONTRATACION	3	0	0	3
PERSONAL DOCENTE DEL INSTITUTO SUPERIOR DE SEGURIDAD AEROPORTUARIA (ISSA)	1	1	0	0

CUADRO 13. PODER EJECUTIVO NACIONAL Y OTROS ENTES DEL SECTOR PUBLICO NO FINANCIERO: OCUPACIÓN POR TRAMOS SALARIALES

FEBRERO 2024

Tramos salariales	Cargos Ocupados		
	Número	Participación (%)	Acumulado (%)
180.000 (*) - 380.000	17.079	4,3	4,3
380.001 - 580.000	65.557	16,5	20,8
580.001 - 780.000	75.601	19,0	39,8
780.001 - 980.000	60.647	15,2	55,0
980.001 - 1.180.000	47.171	11,9	66,9
1.180.001 - 1.380.000	33.621	8,4	75,3
1.380.001 - 1.580.000	23.885	6,0	81,3
1.580.001 - 1.780.000	16.650	4,2	85,5
1.780.001 - 1.980.000	11.085	2,8	88,3
1.980.001 - 2.180.000	9.651	2,4	90,7
2.180.001 - 2.380.000	8.749	2,2	92,9
2.380.001 - 2.580.000	6.259	1,6	94,5
2.580.001 - 2.780.000	4.375	1,1	95,6
2.780.001 - 2.980.000	3.518	0,9	96,5
2.980.001 - 3.180.000	2.719	0,7	97,1
3.180.001 - 3.380.000	2.528	0,6	97,8
3.380.001 - 3.580.000	1.832	0,5	98,2
3.580.001 - 3.780.000	1.283	0,3	98,6
Mayor a 3.780.000	5.739	1,4	100,0
TOTAL	397.949	100,0	

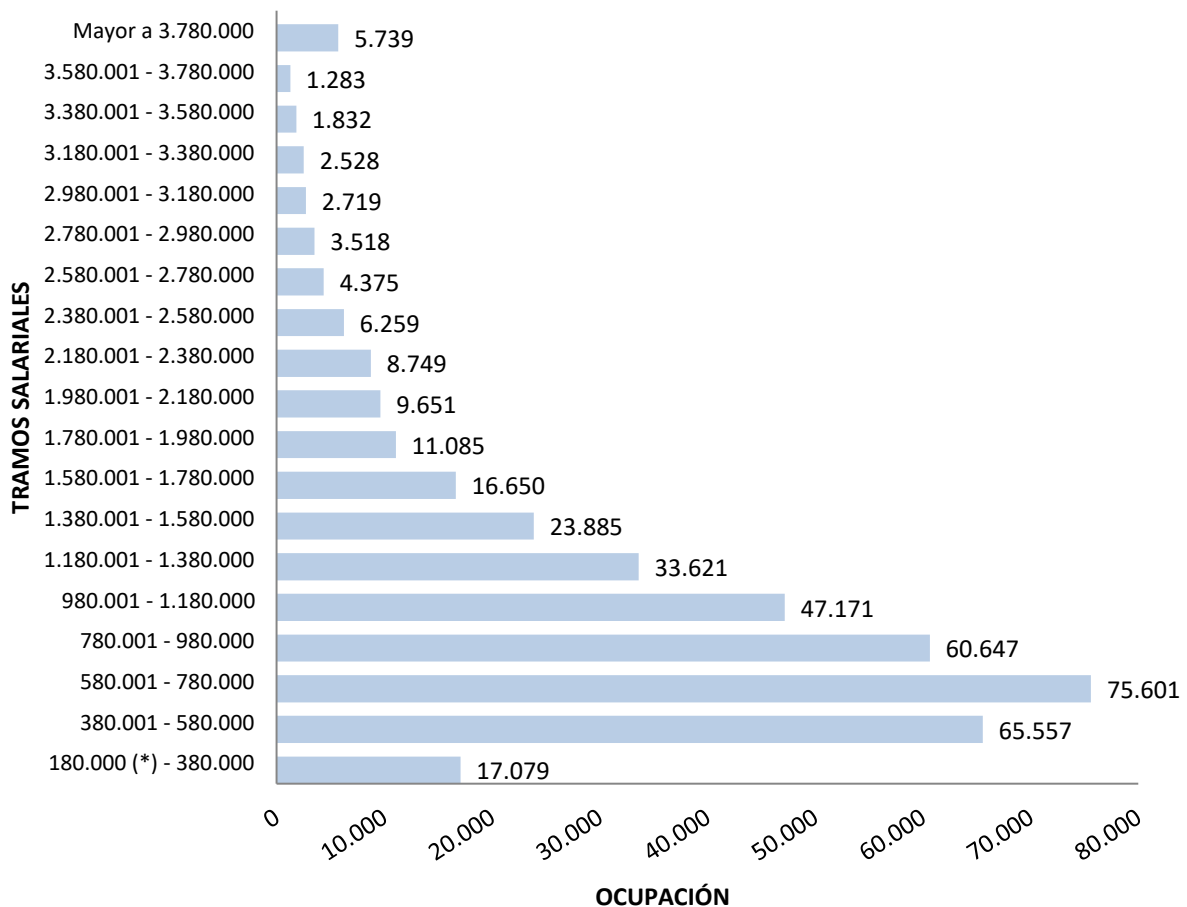

CUADRO 14. OTROS ENTES DEL SECTOR PUBLICO NACIONAL NO FINANCIERO: OCUPACIÓN POR INSTITUCIÓN Y MODALIDAD DE EMPLEO FEBRERO 2024

INSTITUCIÓN	OCUPACIÓN		
	TOTAL	PERMANENTE Y TRANSITORIA	CONTRATADOS
TOTAL	35.049	34.820	229
ADMINISTRACION FEDERAL DE INGRESOS PUBLICOS - AFIP	21.814	21.772	42
INSTITUTO NACIONAL DE CINE Y ARTES AUDIOVISUALES - INCAA	638	461	177
UNIDAD ESPECIAL SISTEMA DE TRANSMISIÓN DE ENERGÍA ELÉCTRICA - UESTEE	7	7	0
INSTITUTO NACIONAL DE SERVICIOS SOCIALES PARA JUBILADOS Y PENSIONADOS - PAMI	12.570	12.570	0
COMISIÓN NACIONAL ANTIDOPAJE - CNAD	20	10	10

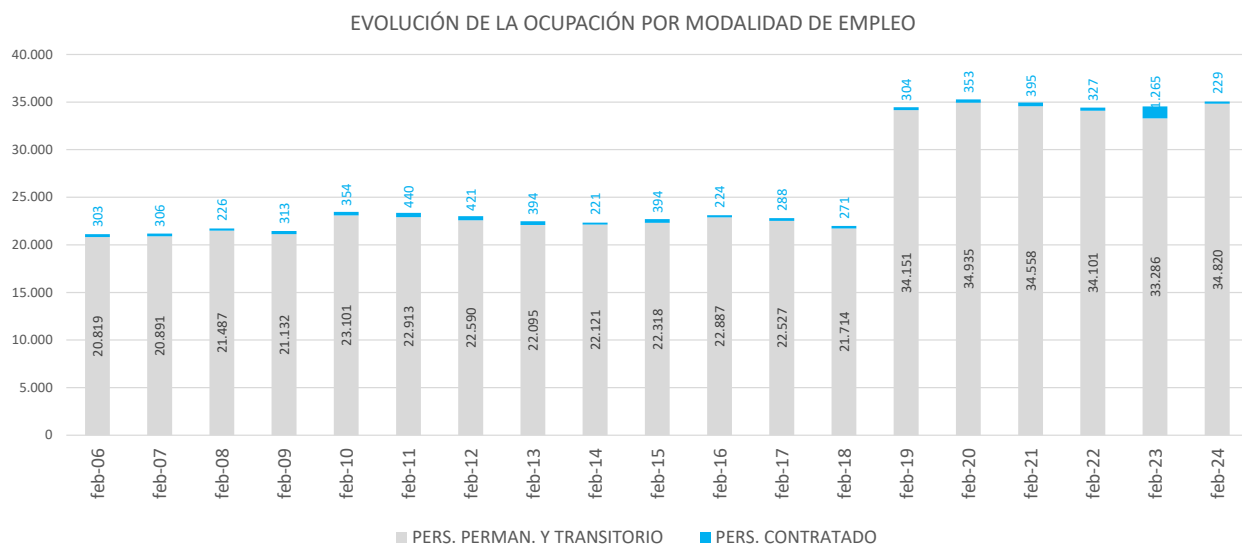

CUADRO 15. EMPRESAS Y SOCIEDADES DEL ESTADO: OCUPACIÓN POR INSTITUCIÓN Y MODALIDAD DE EMPLEO FEBRERO 2024

EMPRESAS Y SOCIEDADES DEL ESTADO	OCUPACIÓN		
	TOTAL	PERMANENTE Y TRANSITORIA	CONTRATADOS
TOTAL	89.439	87.788	1.651
Sociedades del Estado	34.010	32.495	1.515
OPERADORA FERROVIARIA SOCIEDAD DEL ESTADO (SOFSE - TRENES ARGENTINOS DE PASAJEROS)	23.734	23.734	0
EMPRESA ARGENTINA DE NAVEGACIÓN AÉREA (EANA)	2.482	2.482	0
RADIO Y TELEVISIÓN ARGENTINA S.E.	2.218	2.218	0
DIRECCIÓN GENERAL DE FABRICACIONES MILITARES S.E	1.467	61	1.406
CASA DE LA MONEDA SE	1.372	1.372	0
TELAM SE	775	705	70
ADMINISTRACIÓN DE INFRAESTRUCTURAS FERROVIARIAS SOCIEDAD DEL ESTADO (ADIF)	647	608	39
ADMINISTRACIÓN GENERAL DE PUERTOS SOCIEDAD DEL ESTADO (AGPSE)	633	633	0
EDUC.AR SE	412	412	0
CONTENIDOS PÚBLICOS SE	194	194	0
FERROCARRILES ARGENTINOS SE	76	76	0
Empresas Interestadales y del Estado	37	37	0
CONSTRUCCION DE VIVIENDAS PARA LA ARMADA SE (COVIARA)	37	37	0
Sociedades Anónimas	52.991	52.855	136
CORREO OFICIAL DE LA REPÚBLICA ARGENTINA S.A	16.735	16.735	0
AEROLINEAS ARGENTINAS SA /AUSTRAL AEROAR	10.933	10.933	0
AGUA Y SANEAMIENTOS ARGENTINOS SA (AYSA)	7.645	7.645	0
BELGRANO CARGAS Y LOGISTICA SA (BCYL - TRENES ARGENTINOS DE CARGA)	4.557	4.557	0
CORREDORES VIALES S.A.	4.249	4.249	0
NUCLEOELÉCTRICA ARGENTINA SA (NASA)	3.147	3.011	136
INTERCARGO SA	1.537	1.537	0
FÁBRICA ARGENTINA DE AVIONES BRIGADIER SAN MARTÍN SA (FADEA)	901	901	0
ARSAT	769	769	0
TRENES ARGENTINOS CAPITAL HUMANO SA (EX DESARROLLO DE CAPITAL HUMANO FERROVIARIO SAPEM (DECAHF)	674	674	0
TALLERES NAVALES DÁRSENA NORTE (TANDANOR)	507	507	0
VEHICULO ESPACIAL DE NUEVA GENERACION SA (VENG)	462	462	0
INTEGRACIÓN ENERGÉTICA ARGENTINA SA (IEASA)	361	361	0
DIOXITEK SA	241	241	0
SERVICIO DE RADIO Y TELEVISION DE UNIVERSIDAD NACIONAL DE CORDOBA SA	217	217	0
RADIO UNIVERSIDAD NACIONAL DEL LITORAL SA	35	35	0
PLAYAS FERROVIARIAS DE BUENOS AIRES S.A.	16	16	0
POLO TECNOLÓGICO CONSTITUYENTES SA	5	5	0
Otros Entes Empresariales	2.401	2.401	0
YACIMIENTOS CARBONIFEROS DE RIO TURBIO (YCRT)	2.145	2.145	0
SUPERINTENDENCIA DE BIENESTAR DE LA POLICÍA FEDERAL ARGENTINA	204	204	0
CARLOS PELLEGRINI S.A. - GERENTE DE FONDOS COMUNES DE INVERSIÓN	45	45	0
INSTITUTO DE VIVIENDA DE LA FUERZA AÉREA (IVIFA)	7	7	0

Notas Metodológicas

FEBRERO 2024

Fuente de información:

Plataforma mínima de información salarial presupuestaria del Sistema Integrado de Recursos Humanos (SIRHU). Normativa: Decreto N° 645/95, Ley N° 11.672 - Complementaria Permanente de Presupuesto (Artículo 85°), Resolución N° 78 de 2021 de la Secretaría de Hacienda (artículo 1° y Anexo I) y Resolución Conjunta N° 26 de 2019 de la entonces Secretaría de Empleo Público de la Jefatura de Gabinete de Ministros y de la Secretaría de Hacienda del entonces Ministerio de Hacienda.

Definiciones:

1) Cargo financiado: comprende aquellos cargos y horas cátedra distribuidos, en el marco de lo dispuesto por el Decreto N° 88/23 (prórroga de la Ley N° 27.701), por Decreto N° 280/24.

2) Cargo ocupado: se refiere a la ocupación permanente y no permanente prevista en las estructuras organizativas vigentes y financiada en la Ley de Presupuesto, con retribución mensual, normal, habitual, regular y permanente de acuerdo con el nivel salarial establecido en el régimen escalafonario correspondiente.

- Planta permanente y transitoria: personal que ingresó por los mecanismos de selección establecidos, a cargos pertenecientes al régimen de carrera cuya financiación se encuentra prevista para cada jurisdicción u organismo descentralizado en la Ley de Presupuesto. Incluye al personal incorporado en las plantas transitorias con designación a término.

- Personal contratado: personal alcanzado por el Artículo 9° de la Ley N° 25.164 - Marco de Regulación del Empleo Nacional y su Decreto de reglamentación N° 1421/02 (el régimen de contrataciones de personal por tiempo determinado comprenderá exclusivamente la prestación de servicios de carácter transitorio o estacionales, no incluidos en las funciones propias del régimen de carrera, y que no puedan ser cubiertos por personal de planta permanente) y otras modalidades de contratación. No se incluye en esta clasificación los contratos de prestación de servicios profesionales autónomos que sean necesarios para el desarrollo de tareas, estudios, proyectos o programas especiales establecidos en el Decreto N° 1.109/17.

3) Período de referencia trimestral: 1° trimestre (Enero), 2° trimestre (Abril), 3° trimestre (Julio), 4° trimestre (Octubre).

4) Tramos salariales (*): se establecen 19 tramos con amplitud de \$200.000 hasta salarios (normales, habituales, regulares y permanentes) de \$3.780.000 desde donde se agrupan el resto de los ingresos. El primer tramo 'hasta \$380.000' incluye casos con salarios al 50%, residentes médicos, personal docente, docentes civiles de las FF.AA., entre otros; el inicio del intervalo tiene como referencia el SMVM.

Universo:

- Universo: las Jurisdicciones y Entidades comprendidas en los incisos a), b) y c) del Artículo 8° de la Ley de Administración Financiera y de los Sistemas de Control del Sector Público Nacional N° 24.156.

- Apertura institucional por jurisdicción, carácter institucional y servicio administrativo financiero (SAF): Decreto N° 8/23.

Administración Pública Nacional (APN):

- Poder Legislativo Nacional no remite información.
- Presidencia de la Nación no incluye la ocupación del personal de inteligencia.
- Ministerio Público de la Defensa es relevado por el SIRHU desde diciembre de 2022.
- El personal contratado del INTI es relevado por el SIRHU desde diciembre de 2022.

Otros Entes del Sector Público Nacional no Financiero (SPNNF):

- Comisión Nacional Antidopaje es relevada por el SIRHU desde marzo de 2020.
- Instituto Nacional de Servicios para Jubilados y Pensionados se incluye en el universo desde abril de 2018.
- Instituto Nacional de la Música no suministra información al SIRHU.

Empresas y Sociedades del Estado:

- Radio y Televisión Argentina (ex Sistema Nacional de Medios Públicos) incluye al Servicio Oficial de Radiodifusión.
- Fabricaciones Militares S.E. es relevada por el SIRHU desde febrero de 2021.
- Correo Oficial de la República Argentina S.A. es relevado por el SIRHU desde abril de 2019 (excluye el personal 'auxiliar' y de 'distribución' destinado transitoriamente a actividades vinculadas al proceso electoral).
- Contenidos Públicos S.E. es relevado por el SIRHU desde enero de 2024.
- Ferrocarriles Argentinos S.E. es relevado por el SIRHU desde enero de 2024.
- Aerolíneas Argentinas S.A. es relevado por el SIRHU desde enero de 2024.
- Agua y Saneamientos Argentinos S.A. es relevado por el SIRHU desde enero de 2024.
- Belgrano Cargas y Logística S.A. es relevado por el SIRHU desde enero de 2024.
- Desarrollo del Capital Humano Ferroviario S.A. es relevado por el SIRHU desde enero de 2024.
- Corredores Viales S.A. es relevado por el SIRHU desde enero de 2024.
- ARSAT S.A. es relevado por el SIRHU desde enero de 2024.
- Polo Tecnológico Constituyentes S.A. es relevado por el SIRHU desde enero de 2024.
- Playas Ferroviarias de Buenos Aires S.A. es relevado por el SIRHU desde enero de 2024.
- Carlos Pellegrini S.A. es relevado por el SIRHU desde enero de 2024.
- Yacimientos Carboníferos de Río Turbio es relevado por el SIRHU desde enero de 2024.
- Superintendencia de Bienestar de la PFA es relevado por el SIRHU desde enero de 2024.
- Instituto de Vivienda de la Fuerza Aérea es relevado por el SIRHU desde enero de 2024.

No remite información al SIRHU.

- Yacimientos Petrolíferos Fiscales S.A.
- Innovaciones Tecnológicas Agropecuarias S.A.
- Instituto de Obra Social de las Fuerzas Armadas.
- El sector público nacional financiero.
- Las empresas interestadales y los entes binacionales.

Notas Metodológicas

FEBRERO 2024

▪ Agrupamientos escalafonarios homogéneos

Organismos reguladores:

Incluye personal de: Ente Nacional Regulador de la Electricidad, Ente Nacional Regulador del Gas, Autoridad Regulatoria Nuclear, Comisión Nacional de Regulación del Transporte, Superintendencia de Riesgos del Trabajo, Ente Nacional de Comunicaciones, Organismo Regulador de Seguridad de Presas, y Organismo Regulador del Sistema Nacional de Aeropuertos.

Contratados:

El personal alcanzado por el Artículo 9° de la Ley N°25.164 - Marco de Regulación del Empleo Nacional y su Decreto de reglamentación N°1421/02, y otras modalidades.

- Desde el mes de septiembre de 2022, el INTI comenzó a remitir la información vinculada a la red de centros tecnológicos.

Ley N° 14.250:

Alcanza al Personal Convencionado (Ley 14250 CCT) de las Jurisdicciones y Entidades en el ámbito del Poder Ejecutivo Nacional. Incluye personal de: Talleres Gráficos, Administración Federal de Ingresos Públicos, Dirección Nacional de Vialidad, Ente Nacional de Obras Hídricas de Saneamiento, ANSES y Servicios de Transportes Navales.

Organismos de ciencia y tecnología:

Incluye personal de los escalafones científicos y técnicos dentro de los organismos tales como: Comisión Nacional de Energía Atómica, CONICET, INTA, INTI, SENASA, entre otros. Comprendidos dentro del CCTG homologado por el Decreto N° 214/06.

SINEP - Decreto N° 2098/08:

El Sistema Nacional de Empleo Público (SINEP) revisa, adecua y modifica el Sistema Nacional de la Profesión Administrativa (SINAPA) a partir del Decreto N° 2098/08 con vigencia desde el 1° de Diciembre de 2008. En cuanto a los "asesores", artículo 10 del Decreto N° 1421/02 inciso c): "al personal perteneciente al régimen de estabilidad que pase a revistar como "de gabinete" le alcanza la garantía prevista en el artículo 17 de la ley que se reglamenta por el presente referida a las designaciones en cargos sin estabilidad. Finalizado el período en que este personal se encontrara afectado al gabinete respectivo, retornará sin más trámite a su cargo de revista."

Militar y de Seguridad:

A partir de ENERO 2017 cerca de 18.000 agentes de seguridad de la POLICIA FEDERAL son transferidos a la Ciudad Autónoma de Buenos Aires.

Civil de las Fuerzas Armadas:

Personal alcanzado por el Convenio Colectivo Sectorial homologado por el Decreto N° 2539/15 y Personal Civil de la Policía de Seguridad Aeroportuaria.

Resto de escalafones:

Incluye personal de: Agencia Nacional de Administración de Bienes del Estado, Orquestas, Coros y Ballet, Guardaparques, Residencias Médicas, Autoridades Superiores del Poder Ejecutivo, Funcionarios Fuera de Nivel, Administradores Gubernamentales, Servicio Exterior, Sindicatura General de la Nación, Hospital Nacional Dr. Alejandro Posadas, Civiles de la Policía de Seguridad Aeroportuaria, entre otros.

▪ Régimen jurídico:

Ley N° 24.185 - Decreto N°214/06: Convenio Colectivo de Trabajo General de la APN

La Ley N° 24.185 establece las disposiciones por las que se regirán las negociaciones colectivas que se celebren entre la Administración Pública Nacional y sus empleados. Por su parte, el Decreto N° 214/06 regula las relaciones laborales del personal alcanzado de la Administración Pública Nacional. Incluye: Comisión Nacional de Actividades Espaciales, Consejo Nacional de Investigaciones Científicas y Técnicas, Cuerpo de Guardaparques Nacionales, Cuerpo de Administradores Gubernamentales, Embarcados de la Dirección Nacional de Construcciones Portuarias y Vías Navegables, Instituto Nacional de Tecnología Agropecuaria, Instituto Nacional de Tecnología Industrial, Orquestas, Coros y Ballet, Profesional de los Establecimientos Hospitalarios y Asistenciales e Institutos de Investigación y Producción dependientes de la Subsecretaría de Políticas de Salud y Ambiente, Sindicatura General de la Nación, Sistema Nacional de Empleo Público (SINEP), Civiles y Docentes Civiles de las Fuerzas Armadas, Investigación y Desarrollo de las Fuerzas Armadas, Comisión Nacional de Valores, Instituto Nacional de la Propiedad Industrial, Comisión Nacional de Regulación del Transporte, Comisión Nacional de Energía Atómica, Autoridad Regulatoria Nuclear, Ente Nacional de Comunicaciones, Ente Nacional Regulador de la Electricidad, Ente Nacional Regulador del Gas, Personal Civil de la Policía de Seguridad Aeroportuaria, Organismo Regulador del Sistema Nacional de Aeropuertos, Superintendencia de Riesgos del Trabajo, Instituto Nacional del Cine y Audiovisuales, Servicio Nacional de Sanidad y Calidad Agroalimentaria, Comisión Nacional de Comercio Exterior, Agencia Nacional de Administración de Bienes del Estado, Hospital Nacional Dr. Alejandro Posadas, entre otros.

Ley N° 14.250 - Convenciones Colectivas de Trabajo

Incluye Personal Superior, Gerencial y Convencionado de ANSES, Dirección General Impositiva, Dirección General de Aduanas, Ente Nacional de Obras Hídricas de Saneamiento, Servicio de Transportes Navales, Dirección Nacional de Vialidad, y Talleres Gráficos. A partir del II trimestre de 2018 se incluye el Instituto Nacional de Servicios para Jubilados y Pensionados en el total de Otros Entes del Sector Público Nacional No Financiero.

Ley N° 19.101 - Personal Militar de las Fuerzas Armadas

Personal militar en actividad, incluye: el personal en situación de retiro (artículo 62), capellanes, aspirantes y cadetes.

Leyes N° 18.398, 19.349, 20.416, 21.965 y otras - Personal de Seguridad

Incluye personal convocado de la Policía Federal y personal de la Policía de Seguridad Aeroportuaria. A partir de ENERO 2017 cerca de 18.000 agentes de seguridad y defensa de la POLICIA FEDERAL son transferidos a la Ciudad Autónoma de Buenos Aires.

Leyes N° 20.957, 23.797 Y 24.489 - Personal del Servicio Exterior

Incluye personal del servicio exterior en el exterior (594 agentes), y personal del servicio exterior en el país (485 agentes).

Ley N° 22.127 - Sistema Nacional de Residencias Médicas

El Sistema de Residencias alcanza a 3.218 agentes bajo un régimen de actividad a tiempo completo y con dedicación exclusiva.

Otros marcos legales del personal contratado

Incluye personal contratado del ex-OCCHOVI y del INCAA.

Excluye al personal contratado encuadrado bajo el Decreto N° 1.109/17 (partida 187 - contratos especiales).

Otros regímenes

Incluye Autoridades Superiores del PEN, Funcionarios Fuera de Nivel, Personal Docente, Temporarios de las Fuerzas Armadas, Personal de la Administración Nacional de Aviación Civil, del INPROTUR y Personal No Docente de Universidades Nacionales.