



Ministerio de Economía  
**Argentina**

# INFORME MENSUAL DE OCUPACIÓN

PODER EJECUTIVO NACIONAL, PODER JUDICIAL DE LA NACIÓN,  
OTROS ENTES DEL SECTOR PÚBLICO NACIONAL NO FINANCIERO Y  
EMPRESAS Y SOCIEDADES DEL ESTADO

Sistema Integrado de Recursos Humanos (SIRHU)

**Secretaría de Hacienda**

Subsecretaría de Presupuesto  
Oficina Nacional de Presupuesto  
Dirección de Presupuesto y Evaluación de Gastos en Personal

**ENERO 2023**

## Índice

ENERO 2023

- CUADRO 1. OCUPACIÓN PODER EJECUTIVO NACIONAL, PODER JUDICIAL DE LA NACIÓN, OTROS ENTES DEL SECTOR PUBLICO NACIONAL NO FINANCIERO Y EMPRESAS Y SOCIEDADES DEL ESTADO
- CUADRO 2. EVOLUCIÓN PERSONAL OCUPADO PODER EJECUTIVO NACIONAL, PODER JUDICIAL DE LA NACIÓN, OTROS ENTES DEL SECTOR PUBLICO NACIONAL NO FINANCIERO Y EMPRESAS Y SOCIEDADES DEL ESTADO, POR MODALIDAD DE EMPLEO
- GRÁFICO 1. EVOLUCIÓN DE LA OCUPACIÓN EN EL PODER EJECUTIVO NACIONAL
- CUADRO 3. PODER JUDICIAL DE LA NACIÓN Y PODER EJECUTIVO NACIONAL: CARGOS FINANCIADOS Y OCUPACIÓN POR MODALIDAD DE EMPLEO Y JURISDICCION
- CUADRO 4. PODER JUDICIAL DE LA NACIÓN Y PODER EJECUTIVO NACIONAL: CARGOS FINANCIADOS Y OCUPACIÓN POR MODALIDAD DE EMPLEO Y CARÁCTER INSTITUCIONAL
- CUADRO 5. PODER JUDICIAL DE LA NACIÓN Y PODER EJECUTIVO NACIONAL: CARGOS FINANCIADOS Y OCUPACIÓN POR MODALIDAD DE EMPLEO, JURISDICCION, CARÁCTER INSTITUCIONAL Y SAF
- CUADRO 6. PODER JUDICIAL DE LA NACIÓN Y PODER EJECUTIVO NACIONAL: CARGOS FINANCIADOS Y OCUPACIÓN POR MODALIDAD DE EMPLEO, JURISDICCION Y ESCALAFÓN
- CUADRO 7. PODER JUDICIAL DE LA NACIÓN Y PODER EJECUTIVO NACIONAL: CARGOS FINANCIADOS Y OCUPACIÓN POR MODALIDAD DE EMPLEO, JURISDICCION Y GÉNERO
- CUADRO 8. PODER JUDICIAL DE LA NACIÓN, PODER EJECUTIVO NACIONAL Y OTROS ENTES DEL SECTOR PUBLICO NO FINANCIERO, Y SINEP (DECRETO N°2098/08): DISTRIBUCIÓN DE LA OCUPACIÓN POR GRUPOS
- CUADRO 9. PODER EJECUTIVO NACIONAL Y OTROS ENTES DEL SECTOR PUBLICO NO FINANCIERO: OCUPACIÓN POR AGRUPAMIENTOS ESCALAFONARIOS DE NATURALEZA HOMOGÉNEA Y MODALIDAD DE EMPLEO
- CUADRO 10. SINEP - DECRETO N° 2098/08: OCUPACIÓN POR NIVEL Y GRADO, Y MODALIDAD DE EMPLEO (NO INCLUYE PERSONAL EN EL EXTERIOR)
- CUADRO 11. PODER EJECUTIVO NACIONAL Y OTROS ENTES DEL SECTOR PÚBLICO NO FINANCIERO: OCUPACIÓN POR RÉGIMEN JURÍDICO Y MODALIDAD DE EMPLEO
- CUADRO 12. PODER EJECUTIVO NACIONAL, PODER JUDICIAL DE LA NACIÓN Y OTROS ENTES DEL SECTOR PUBLICO NO FINANCIERO: OCUPACIÓN POR ESCALAFÓN Y MODALIDAD DE EMPLEO
- CUADRO 13. PODER EJECUTIVO NACIONAL Y OTROS ENTES DEL SECTOR PUBLICO NO FINANCIERO: OCUPACIÓN POR TRAMOS SALARIALES
- CUADRO 14. OTROS ENTES DEL SECTOR PUBLICO NACIONAL NO FINANCIERO: OCUPACIÓN POR INSTITUCIÓN Y MODALIDAD DE EMPLEO
- CUADRO 15. EMPRESAS Y SOCIEDADES DEL ESTADO: OCUPACIÓN POR INSTITUCIÓN Y MODALIDAD DE EMPLEO
- NOTAS METODOLÓGICAS

**CUADRO 1. OCUPACIÓN PODER EJECUTIVO NACIONAL, PODER JUDICIAL DE LA NACIÓN, OTROS ENTES DEL SECTOR PUBLICO NACIONAL NO FINANCIERO Y EMPRESAS Y SOCIEDADES DEL ESTADO**  
ENERO 2023

<b>PODER EJECUTIVO NACIONAL, PODER JUDICIAL DE LA NACIÓN, OTROS ENTES DEL SECTOR PUBLICO NACIONAL NO FINANCIERO Y EMPRESAS Y SOCIEDADES DEL ESTADO</b>	<b>485.568</b>
<b>TOTAL PODER EJECUTIVO NACIONAL</b>	<b>360.845</b>
<b>PERSONAL PERMANENTE Y TRANSITORIO</b>	<b>290.587</b>
Administración central	236.812
Organismos descentralizados	40.637
Instituciones de seguridad social	13.138
<b>PERSONAL CONTRATADO</b>	<b>70.258</b>
Administración central	31.988
Organismos descentralizados	37.154
Instituciones de seguridad social	1.116
<b>PERSONAL DEL PODER JUDICIAL DE LA NACIÓN</b>	<b>30.910</b>
Personal permanente y transitorio	30.910
<b>PERSONAL DE OTROS ENTES DEL SECTOR PUBLICO NACIONAL NO FINANCIERO</b>	<b>34.358</b>
Personal permanente y transitorio	33.443
Personal contratado	915
<b>PERSONAL DE EMPRESAS Y SOCIEDADES DEL ESTADO</b>	<b>59.455</b>
Personal permanente y transitorio	57.850
Personal contratado	1.605

**CUADRO 2. EVOLUCIÓN PERSONAL OCUPADO PODER EJECUTIVO NACIONAL, PODER JUDICIAL DE LA NACIÓN, OTROS ENTES DEL SECTOR PUBLICO NACIONAL NO FINANCIERO Y EMPRESAS Y SOCIEDADES DEL ESTADO, POR MODALIDAD DE EMPLEO**  
I TRIMESTRE 2004 - I TRIMESTRE 2023

TRIMESTRES	PODER EJECUTIVO NACIONAL			OTROS ENTES DEL SECTOR PUBLICO NO FINANCIERO			SUBTOTAL	PODER JUDICIAL DE LA NACIÓN	EMPRESAS Y SOCIEDADES DEL ESTADO			TOTAL GENERAL
	PERS. PERMAN. Y TRANSITORIO	PERSONAL CONTRATADO	TOTAL	PERS. PERMAN. Y TRANSITORIO	PERSONAL CONTRATADO	TOTAL		PERS. PERMAN. Y TRANSITORIO	PERS. PERMAN. Y TRANSITORIO	PERSONAL CONTRATADO	TOTAL	
1º TRIM 2004	225.637	17.542	<b>243.179</b>	19.515	591	<b>20.106</b>	<b>263.285</b>					
2º TRIM 2004	225.948	18.128	<b>244.076</b>	19.476	728	<b>20.204</b>	<b>264.280</b>					
3º TRIM 2004	229.006	18.339	<b>247.345</b>	19.625	561	<b>20.186</b>	<b>267.531</b>					
4º TRIM 2004	229.767	18.278	<b>248.045</b>	20.224	622	<b>20.846</b>	<b>268.891</b>					
1º TRIM 2005	230.198	18.734	<b>248.932</b>	20.852	417	<b>21.269</b>	<b>270.201</b>	<b>19.706</b>				
2º TRIM 2005	231.737	20.138	<b>251.875</b>	20.976	425	<b>21.401</b>	<b>273.276</b>	<b>19.856</b>				
3º TRIM 2005	237.395	21.230	<b>258.625</b>	21.071	364	<b>21.435</b>	<b>280.060</b>	<b>20.052</b>				
4º TRIM 2005	238.200	22.082	<b>260.282</b>	21.143	409	<b>21.552</b>	<b>281.834</b>	<b>20.183</b>				
1º TRIM 2006	236.393	22.882	<b>259.275</b>	20.830	259	<b>21.089</b>	<b>280.364</b>	<b>20.215</b>	8.741	776	<b>9.517</b>	<b>310.096</b>
2º TRIM 2006	238.652	23.676	<b>262.328</b>	20.820	285	<b>21.105</b>	<b>283.433</b>	<b>20.325</b>	8.718	810	<b>9.528</b>	<b>313.286</b>
3º TRIM 2006	241.158	24.898	<b>266.056</b>	20.842	265	<b>21.107</b>	<b>287.163</b>	<b>20.655</b>	8.663	903	<b>9.566</b>	<b>317.384</b>
4º TRIM 2006	239.505	26.441	<b>265.946</b>	20.793	301	<b>21.094</b>	<b>287.040</b>	<b>20.756</b>	8.762	887	<b>9.649</b>	<b>317.445</b>
1º TRIM 2007	239.457	28.083	<b>267.540</b>	20.912	271	<b>21.183</b>	<b>288.723</b>	<b>20.986</b>	9.733	921	<b>10.654</b>	<b>320.363</b>
2º TRIM 2007	241.041	29.555	<b>270.596</b>	21.060	283	<b>21.343</b>	<b>291.939</b>	<b>21.236</b>	10.018	838	<b>10.856</b>	<b>324.031</b>
3º TRIM 2007	240.177	30.524	<b>270.701</b>	21.221	266	<b>21.487</b>	<b>292.188</b>	<b>21.588</b>	9.892	937	<b>10.829</b>	<b>324.605</b>
4º TRIM 2007	247.299	31.770	<b>279.069</b>	21.340	273	<b>21.613</b>	<b>300.682</b>	<b>22.840</b>	10.321	1.037	<b>11.358</b>	<b>334.880</b>
1º TRIM 2008	247.432	33.758	<b>281.190</b>	21.453	195	<b>21.648</b>	<b>302.838</b>	<b>22.131</b>	14.648	1.113	<b>15.761</b>	<b>340.730</b>
2º TRIM 2008	249.185	34.746	<b>283.931</b>	21.564	251	<b>21.815</b>	<b>305.746</b>	<b>23.044</b>	14.898	1.356	<b>16.254</b>	<b>345.044</b>
3º TRIM 2008	251.759	35.625	<b>287.384</b>	21.746	200	<b>21.946</b>	<b>309.330</b>	<b>22.226</b>	19.991	1.342	<b>21.333</b>	<b>352.889</b>
4º TRIM 2008	251.148	35.922	<b>287.070</b>	21.791	265	<b>22.056</b>	<b>309.126</b>	<b>22.439</b>	20.085	1.361	<b>21.446</b>	<b>353.011</b>
1º TRIM 2009	252.177	37.414	<b>289.591</b>	21.133	277	<b>21.410</b>	<b>311.001</b>	<b>22.317</b>	20.628	1.394	<b>22.022</b>	<b>355.340</b>
2º TRIM 2009	257.919	36.091	<b>294.010</b>	23.171	345	<b>23.516</b>	<b>317.526</b>	<b>22.477</b>	20.984	1.345	<b>22.329</b>	<b>362.332</b>
3º TRIM 2009	263.647	38.018	<b>301.665</b>	23.175	399	<b>23.574</b>	<b>325.239</b>	<b>22.512</b>	20.807	1.446	<b>22.253</b>	<b>370.004</b>
4º TRIM 2009	263.759	39.737	<b>303.496</b>	23.136	476	<b>23.612</b>	<b>327.108</b>	<b>22.898</b>	20.818	1.283	<b>22.101</b>	<b>372.107</b>
1º TRIM 2010	266.240	39.353	<b>305.593</b>	23.128	340	<b>23.468</b>	<b>329.061</b>	<b>22.934</b>	14.819	1.428	<b>16.247</b>	<b>368.242</b>
2º TRIM 2010	267.676	40.960	<b>308.636</b>	23.099	418	<b>23.517</b>	<b>332.153</b>	<b>23.024</b>	14.973	1.452	<b>16.425</b>	<b>371.602</b>
3º TRIM 2010	267.532	42.442	<b>309.974</b>	23.036	447	<b>23.483</b>	<b>333.457</b>	<b>23.628</b>	15.449	1.144	<b>16.593</b>	<b>373.678</b>
4º TRIM 2010	266.862	43.973	<b>310.835</b>	22.995	456	<b>23.451</b>	<b>334.286</b>	<b>23.691</b>	15.577	1.281	<b>16.858</b>	<b>374.835</b>
1º TRIM 2011	269.432	45.489	<b>314.921</b>	22.940	439	<b>23.379</b>	<b>338.300</b>	<b>23.647</b>	16.801	1.256	<b>18.057</b>	<b>380.004</b>
2º TRIM 2011	269.527	47.294	<b>316.821</b>	22.884	372	<b>23.256</b>	<b>340.077</b>	<b>23.773</b>	19.918	1.493	<b>21.411</b>	<b>385.261</b>
3º TRIM 2011	272.891	49.024	<b>321.915</b>	22.783	424	<b>23.207</b>	<b>345.122</b>	<b>24.011</b>	19.878	1.491	<b>21.369</b>	<b>390.502</b>
4º TRIM 2011	273.057	50.765	<b>323.822</b>	22.746	450	<b>23.196</b>	<b>347.018</b>	<b>24.009</b>	20.425	1.558	<b>21.983</b>	<b>393.010</b>
1º TRIM 2012	275.899	49.113	<b>325.012</b>	22.663	417	<b>23.080</b>	<b>348.092</b>	<b>24.082</b>	20.862	1.916	<b>22.778</b>	<b>394.952</b>
2º TRIM 2012	277.416	49.847	<b>327.263</b>	22.534	420	<b>22.954</b>	<b>350.217</b>	<b>24.061</b>	20.538	2.032	<b>22.570</b>	<b>396.848</b>
3º TRIM 2012	277.193	51.396	<b>328.589</b>	22.435	396	<b>22.831</b>	<b>351.420</b>	<b>24.172</b>	21.460	2.018	<b>23.478</b>	<b>399.070</b>
4º TRIM 2012	279.435	53.342	<b>332.777</b>	22.283	398	<b>22.681</b>	<b>355.458</b>	<b>24.273</b>	21.998	1.882	<b>23.880</b>	<b>403.611</b>
1º TRIM 2013	282.020	55.238	<b>337.258</b>	22.141	391	<b>22.532</b>	<b>359.790</b>	<b>24.233</b>	21.885	2.001	<b>23.886</b>	<b>407.909</b>
2º TRIM 2013	285.158	56.531	<b>341.689</b>	22.026	396	<b>22.422</b>	<b>364.111</b>	<b>24.324</b>	22.036	2.042	<b>24.078</b>	<b>412.513</b>
3º TRIM 2013	284.274	58.693	<b>342.967</b>	22.070	450	<b>22.520</b>	<b>365.487</b>	<b>24.483</b>	22.272	2.211	<b>24.483</b>	<b>414.453</b>
4º TRIM 2013	287.498	61.166	<b>348.664</b>	22.280	215	<b>22.495</b>	<b>371.159</b>	<b>24.666</b>	22.745	2.234	<b>24.979</b>	<b>420.804</b>
1º TRIM 2014	287.703	63.077	<b>350.780</b>	22.184	169	<b>22.353</b>	<b>373.133</b>	<b>24.664</b>	23.194	2.093	<b>25.287</b>	<b>423.084</b>
2º TRIM 2014	290.636	64.221	<b>354.857</b>	22.028	200	<b>22.228</b>	<b>377.085</b>	<b>24.825</b>	23.618	2.152	<b>25.770</b>	<b>427.680</b>
3º TRIM 2014	292.990	65.501	<b>358.491</b>	22.072	231	<b>22.303</b>	<b>380.794</b>	<b>25.045</b>	23.980	2.171	<b>26.151</b>	<b>431.990</b>
4º TRIM 2014	294.263	67.658	<b>361.921</b>	22.214	484	<b>22.698</b>	<b>384.619</b>	<b>25.070</b>	24.378	2.048	<b>26.426</b>	<b>436.115</b>

**CUADRO 2. EVOLUCIÓN PERSONAL OCUPADO PODER EJECUTIVO NACIONAL, PODER JUDICIAL DE LA NACIÓN, OTROS ENTES DEL SECTOR PUBLICO NACIONAL NO FINANCIERO Y EMPRESAS Y SOCIEDADES DEL ESTADO, POR MODALIDAD DE EMPLEO**  
I TRIMESTRE 2004 - I TRIMESTRE 2023

TRIMESTRES	PODER EJECUTIVO NACIONAL			OTROS ENTES DEL SECTOR PUBLICO NO FINANCIERO			SUBTOTAL	PODER JUDICIAL DE LA NACIÓN	EMPRESAS Y SOCIEDADES DEL ESTADO			TOTAL GENERAL
	PERS. PERMAN. Y TRANSITORIO	PERSONAL CONTRATADO	TOTAL	PERS. PERMAN. Y TRANSITORIO	PERSONAL CONTRATADO	TOTAL		PERS. PERMAN. Y TRANSITORIO	PERS. PERMAN. Y TRANSITORIO	PERSONAL CONTRATADO	TOTAL	
1º TRIM 2015	297.365	69.000	<b>366.365</b>	22.260	389	<b>22.649</b>	<b>389.014</b>	<b>25.053</b>	25.851	2.138	<b>27.989</b>	<b>442.056</b>
2º TRIM 2015	299.847	70.791	<b>370.638</b>	22.403	380	<b>22.783</b>	<b>393.421</b>	<b>25.224</b>	26.335	2.153	<b>28.488</b>	<b>447.133</b>
3º TRIM 2015	304.975	70.159	<b>375.134</b>	22.429	409	<b>22.838</b>	<b>397.972</b>	<b>25.466</b>	26.918	2.206	<b>29.124</b>	<b>452.562</b>
4º TRIM 2015	309.390	72.034	<b>381.424</b>	22.406	420	<b>22.826</b>	<b>404.250</b>	<b>25.578</b>	27.882	2.194	<b>30.076</b>	<b>459.904</b>
1º TRIM 2016	311.266	73.094	<b>384.360</b>	22.983	248	<b>23.231</b>	<b>407.591</b>	<b>25.734</b>	27.950	2.331	<b>30.281</b>	<b>463.606</b>
2º TRIM 2016	312.755	70.536	<b>383.291</b>	22.809	248	<b>23.057</b>	<b>406.348</b>	<b>25.949</b>	28.172	2.301	<b>30.473</b>	<b>462.770</b>
3º TRIM 2016	310.825	70.317	<b>381.142</b>	22.645	242	<b>22.887</b>	<b>404.029</b>	<b>26.182</b>	27.502	2.288	<b>29.790</b>	<b>460.001</b>
4º TRIM 2016	307.429	71.707	<b>379.136</b>	22.574	305	<b>22.879</b>	<b>402.015</b>	<b>26.338</b>	27.564	2.295	<b>29.859</b>	<b>458.212</b>
1º TRIM 2017	288.761	71.709	<b>360.470</b>	22.625	326	<b>22.951</b>	<b>383.421</b>	<b>26.353</b>	28.926	2.284	<b>31.210</b>	<b>440.984</b>
2º TRIM 2017	291.023	72.260	<b>363.283</b>	22.377	295	<b>22.672</b>	<b>385.955</b>	<b>26.580</b>	29.173	2.798	<b>31.971</b>	<b>444.506</b>
3º TRIM 2017	288.138	71.797	<b>359.935</b>	22.221	289	<b>22.510</b>	<b>382.445</b>	<b>26.744</b>	28.756	2.632	<b>31.388</b>	<b>440.577</b>
4º TRIM 2017	287.154	70.723	<b>357.877</b>	22.086	313	<b>22.399</b>	<b>380.276</b>	<b>26.905</b>	28.575	2.738	<b>31.313</b>	<b>438.494</b>
1º TRIM 2018	288.316	68.186	<b>356.502</b>	21.858	315	<b>22.173</b>	<b>378.675</b>	<b>26.849</b>	26.794	2.737	<b>29.531</b>	<b>435.055</b>
2º TRIM 2018	288.725	66.325	<b>355.050</b>	35.288	273	<b>35.561</b>	<b>390.611</b>	<b>26.933</b>	26.359	2.736	<b>29.095</b>	<b>446.639</b>
3º TRIM 2018	285.425	65.629	<b>351.054</b>	34.828	303	<b>35.131</b>	<b>386.185</b>	<b>26.980</b>	35.032	2.728	<b>37.760</b>	<b>450.925</b>
4º TRIM 2018	284.750	63.750	<b>348.500</b>	34.399	339	<b>34.738</b>	<b>383.238</b>	<b>26.958</b>	35.337	2.728	<b>38.065</b>	<b>448.261</b>
1º TRIM 2019	283.076	61.609	<b>344.685</b>	34.378	307	<b>34.685</b>	<b>379.370</b>	<b>26.901</b>	35.946	2.348	<b>38.294</b>	<b>444.565</b>
2º TRIM 2019	285.717	60.948	<b>346.665</b>	33.961	328	<b>34.289</b>	<b>380.954</b>	<b>26.972</b>	52.190	2.305	<b>54.495</b>	<b>462.421</b>
3º TRIM 2019	282.614	60.598	<b>343.212</b>	33.818	510	<b>34.328</b>	<b>377.540</b>	<b>27.107</b>	61.909	2.304	<b>64.213</b>	<b>468.860</b>
4º TRIM 2019	283.277	60.195	<b>343.472</b>	34.602	289	<b>34.891</b>	<b>378.363</b>	<b>27.194</b>	58.305	2.302	<b>60.607</b>	<b>466.164</b>
1º TRIM 2020	280.666	59.537	<b>340.203</b>	34.986	339	<b>35.325</b>	<b>375.528</b>	<b>26.703</b>	50.272	2.302	<b>52.574</b>	<b>454.805</b>
2º TRIM 2020	283.583	59.623	<b>343.206</b>	34.934	368	<b>35.302</b>	<b>378.508</b>	<b>26.385</b>	50.879	2.319	<b>53.198</b>	<b>458.091</b>
3º TRIM 2020	282.494	60.548	<b>343.042</b>	34.998	379	<b>35.377</b>	<b>378.419</b>	<b>26.225</b>	51.602	2.320	<b>53.922</b>	<b>458.566</b>
4º TRIM 2020	282.113	61.804	<b>343.917</b>	34.753	400	<b>35.153</b>	<b>379.070</b>	<b>26.088</b>	52.026	2.328	<b>54.354</b>	<b>459.512</b>
1º TRIM 2021	282.700	64.358	<b>347.058</b>	34.677	379	<b>35.056</b>	<b>382.114</b>	<b>26.195</b>	52.374	2.311	<b>54.685</b>	<b>462.994</b>
2º TRIM 2021	281.772	65.480	<b>347.252</b>	34.498	402	<b>34.900</b>	<b>382.152</b>	<b>27.590</b>	53.591	3.394	<b>56.985</b>	<b>466.727</b>
3º TRIM 2021	282.642	66.509	<b>349.151</b>	34.203	457	<b>34.660</b>	<b>383.811</b>	<b>27.525</b>	55.278	3.542	<b>58.820</b>	<b>470.156</b>
4º TRIM 2021	283.931	67.051	<b>350.982</b>	33.976	513	<b>34.489</b>	<b>385.471</b>	<b>27.636</b>	55.957	3.674	<b>59.631</b>	<b>472.738</b>
1º TRIM 2022	285.877	66.467	<b>352.344</b>	34.229	319	<b>34.548</b>	<b>386.892</b>	<b>27.632</b>	55.842	3.837	<b>59.679</b>	<b>474.203</b>
2º TRIM 2022	286.095	67.220	<b>353.315</b>	34.121	318	<b>34.439</b>	<b>387.754</b>	<b>27.827</b>	55.644	3.982	<b>59.626</b>	<b>475.207</b>
3º TRIM 2022	290.526	69.212	<b>359.738</b>	33.871	440	<b>34.311</b>	<b>394.049</b>	<b>28.021</b>	58.178	1.711	<b>59.889</b>	<b>481.959</b>
4º TRIM 2022	288.818	72.058	<b>360.876</b>	33.616	517	<b>34.133</b>	<b>395.009</b>	<b>28.090</b>	57.694	1.646	<b>59.340</b>	<b>482.439</b>
1º TRIM 2023	290.587	70.258	<b>360.845</b>	33.443	915	<b>34.358</b>	<b>395.203</b>	<b>30.910</b>	57.850	1.605	<b>59.455</b>	<b>485.568</b>

**GRÁFICO 1. EVOLUCIÓN DE LA OCUPACIÓN EN EL PODER EJECUTIVO NACIONAL**  
ENERO 2023

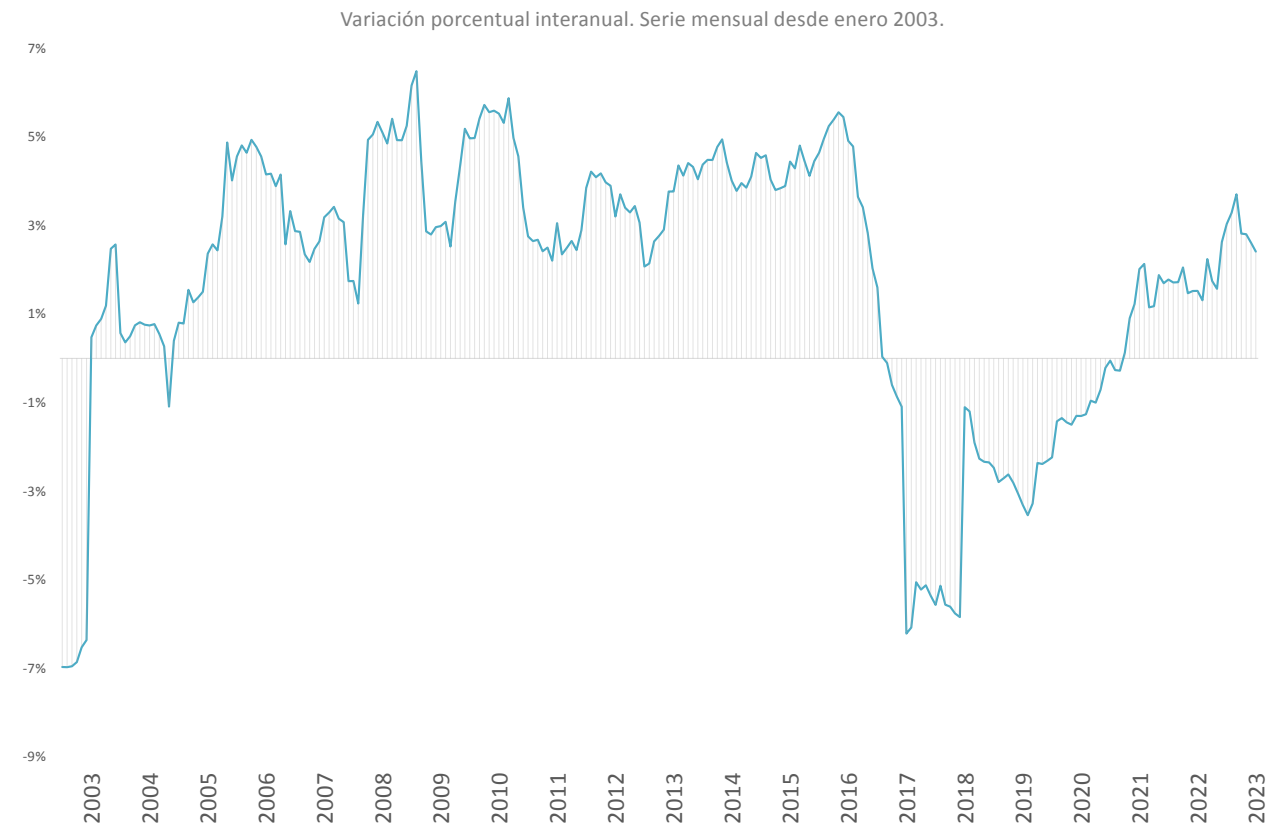
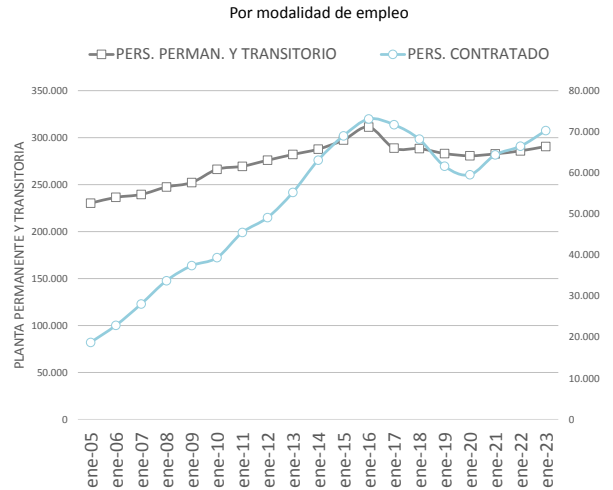
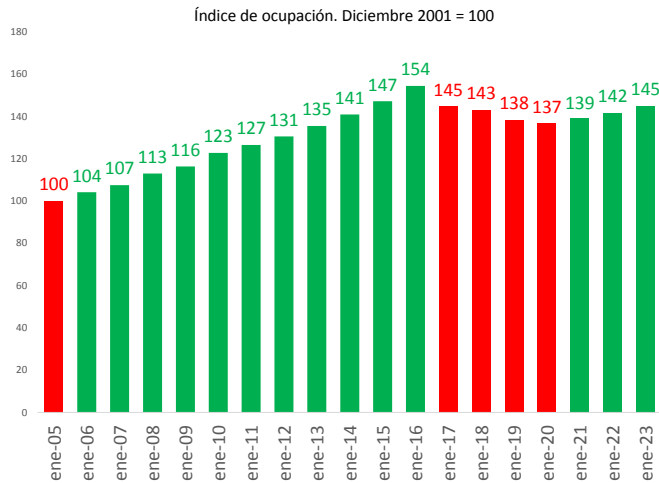

**CUADRO 3. PODER JUDICIAL DE LA NACIÓN Y PODER EJECUTIVO NACIONAL: CARGOS FINANCIADOS Y OCUPACIÓN POR MODALIDAD DE EMPLEO Y JURISDICCION**  
ENERO 2023

JURISDICCION	CARGOS Y HORAS CÁTEDRA FINANCIADOS		OCUPACIÓN		
	CARGOS FINANCIADOS	HORAS CÁTEDRA	PERSONAL PERMANENTE Y TRANSITORIO	PERSONAL CONTRATADO DTO. 1421/02	TOTAL
<b>TOTAL PODER JUDICIAL DE LA NACIÓN Y PODER EJECUTIVO NACIONAL</b>	<b>365.243</b>	<b>346.891</b>	<b>321.497</b>	<b>70.258</b>	<b>391.755</b>
PODER JUDICIAL DE LA NACIÓN	26.864	0	22.569	0	22.569
MINISTERIO PÚBLICO	10.915	0	8.341	0	8.341
PRESIDENCIA DE LA NACIÓN	3.220	29.055	1.572	2.207	3.779
JEFATURA DE GABINETE DE MINISTROS	2.575	64.650	1.358	4.376	5.734
MINISTERIO DEL INTERIOR	5.755	5.600	2.981	4.959	7.940
MINISTERIO DE RELACIONES EXTERIORES, COMERCIO INTERNACIONAL Y CULTO	2.686	23.347	1.874	850	2.724
MINISTERIO DE JUSTICIA Y DERECHOS HUMANOS	19.516	12.277	17.511	602	18.113
MINISTERIO DE SEGURIDAD	102.940	35.660	96.406	773	97.179
MINISTERIO DE DEFENSA	103.885	93.216	107.777	3.884	111.661
MINISTERIO DE ECONOMÍA	22.772	32.548	16.059	14.770	30.829
MINISTERIO DE TURISMO Y DEPORTES	640	0	293	652	945
MINISTERIO DE TRANSPORTE	3.271	15.520	2.261	3.093	5.354
MINISTERIO DE OBRAS PÚBLICAS	1.718	1.600	1.150	5.479	6.629
MINISTERIO DE DESARROLLO TERRITORIAL Y HÁBITAT	230	80	99	500	599
MINISTERIO DE EDUCACIÓN	1.565	900	1.028	611	1.639
MINISTERIO DE CIENCIA, TECNOLOGÍA E INNOVACIÓN	18.784	0	14.980	1.798	16.778
MINISTERIO DE CULTURA	2.067	1.730	1.109	3.575	4.684
MINISTERIO DE TRABAJO, EMPLEO Y SEGURIDAD SOCIAL	17.455	1.000	15.319	2.072	17.391
MINISTERIO DE SALUD	10.786	458	5.898	11.617	17.515
MINISTERIO DE AMBIENTE Y DESARROLLO SOSTENIBLE	2.244	13.000	1.123	1.691	2.814
MINISTERIO DE DESARROLLO SOCIAL	4.998	10.000	1.702	6.156	7.858
MINISTERIO DE LAS MUJERES, GÉNEROS Y DIVERSIDAD	357	6.250	87	593	680

DISTRIBUCIÓN DE LA OCUPACIÓN POR JURISDICCION

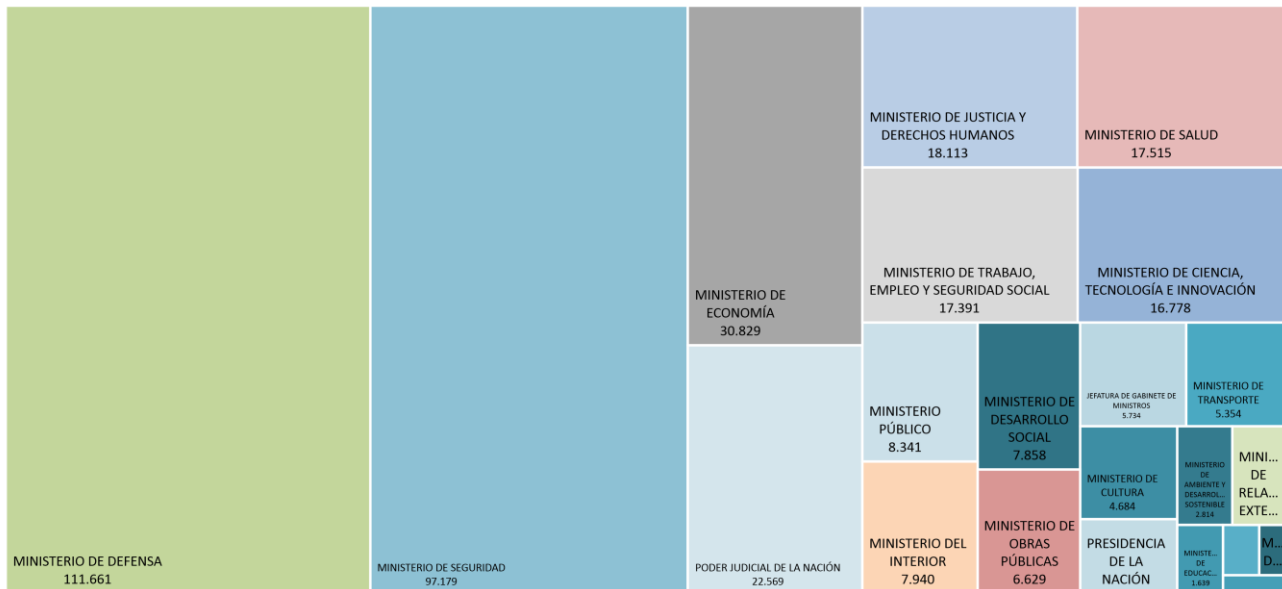

**CUADRO 4. PODER JUDICIAL DE LA NACIÓN Y PODER EJECUTIVO NACIONAL: CARGOS FINANCIADOS Y OCUPACIÓN POR MODALIDAD DE EMPLEO Y CARÁCTER INSTITUCIONAL**  
ENERO 2023

CARÁCTER INSTITUCIONAL	CARGOS Y HORAS CÁTEDRA FINANCIADOS		OCUPACIÓN		
	CARGOS FINANCIADOS	HORAS CÁTEDRA	PERSONAL PERMANENTE Y TRANSITORIO	PERSONAL CONTRATADO DTO. 1421/02	TOTAL
<b>TOTAL PODER JUDICIAL DE LA NACIÓN Y PODER EJECUTIVO NACIONAL</b>	<b>365.243</b>	<b>346.891</b>	<b>321.497</b>	<b>70.258</b>	<b>391.755</b>
ADMINISTRACION CENTRAL	294.446	258.186	267.722	31.988	299.710
ORGANISMOS DESCENTRALIZADOS	56.725	88.705	40.637	37.154	77.791
INSTITUCIONES DE LA SEGURIDAD SOCIAL	14.072	0	13.138	1.116	14.254

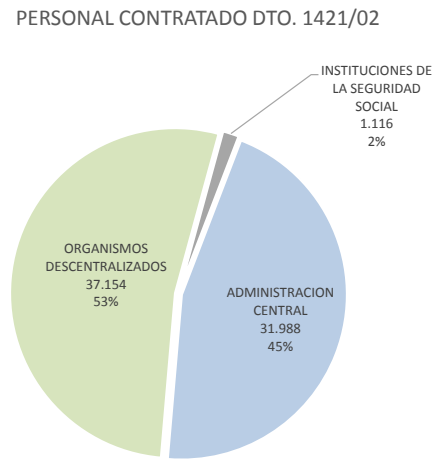
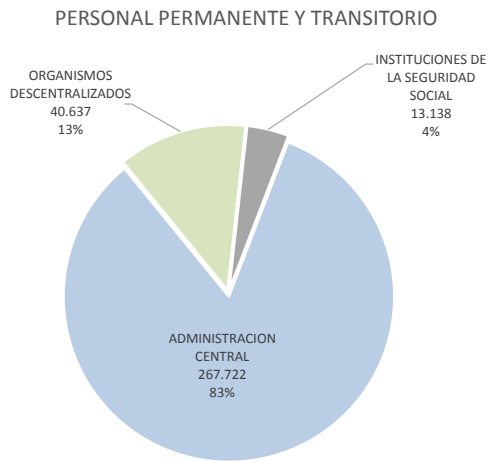



**CUADRO 5. PODER JUDICIAL DE LA NACIÓN Y PODER EJECUTIVO NACIONAL: CARGOS FINANCIADOS Y OCUPACIÓN POR MODALIDAD DE EMPLEO, JURISDICCION, CARÁCTER INSTITUCIONAL Y SAF**  
ENERO 2023

JURISDICCION / CARÁCTER INSTITUCIONAL / SAF	CARGOS Y HORAS CÁTEDRA FINANCIADOS		OCUPACIÓN		
	CARGOS FINANCIADOS	HORAS CÁTEDRA	PERSONAL PERMANENTE Y TRANSITORIO	PERSONAL CONTRATADO DTO. 1421/02	TOTAL
<b>TOTAL PODER JUDICIAL DE LA NACIÓN Y PODER EJECUTIVO NACIONAL</b>	<b>365.243</b>	<b>346.891</b>	<b>321.497</b>	<b>70.258</b>	<b>391.755</b>
TOTAL ADMINISTRACION CENTRAL	294.446	258.186	267.722	31.988	299.710
TOTAL ORGANISMOS DESCENTRALIZADOS	56.725	88.705	40.637	37.154	77.791
TOTAL INSTITUCIONES DE SEGURIDAD SOCIAL	14.072	0	13.138	1.116	14.254
<b>PODER JUDICIAL DE LA NACIÓN</b>	<b>26.864</b>	<b>0</b>	<b>22.569</b>	<b>0</b>	<b>22.569</b>
ADMINISTRACION CENTRAL	26.864	0	22.569	0	22.569
CORTE SUPREMA DE JUSTICIA DE LA NACIÓN	4.732	0	2.428	0	2.428
CONSEJO DE LA MAGISTRATURA	22.132	0	20.141	0	20.141
<b>MINISTERIO PÚBLICO</b>	<b>10.915</b>	<b>0</b>	<b>8.341</b>	<b>0</b>	<b>8.341</b>
ADMINISTRACION CENTRAL	10.915	0	8.341	0	8.341
PROCURACIÓN GENERAL DE LA NACIÓN (PGN)	6.637	0	5.431	0	5.431
DEFENSORÍA GENERAL DE LA NACIÓN (DGN)	4.278	0	2.910	0	2.910
<b>PRESIDENCIA DE LA NACIÓN</b>	<b>3.220</b>	<b>29.055</b>	<b>1.572</b>	<b>2.207</b>	<b>3.779</b>
ADMINISTRACION CENTRAL	1.643	10.500	921	756	1.677
SECRETARÍA GENERAL DE LA PRESIDENCIA DE LA NACIÓN	933	0	496	486	982
SECRETARÍA LEGAL Y TÉCNICA	486	0	302	32	334
SECRETARÍA DE COMUNICACIÓN Y PRENSA	97	0	55	112	167
CONSEJO NACIONAL DE COORDINACIÓN DE POLÍTICAS SOCIALES (CNCPS)	125	4.000	68	126	194
AGENCIA FEDERAL DE INTELIGENCIA (AFI)	2	6.500	0	0	0
<b>ORGANISMOS DESCENTRALIZADOS</b>	<b>1.577</b>	<b>18.555</b>	<b>651</b>	<b>1.451</b>	<b>2.102</b>
SINDICATURA GENERAL DE LA NACIÓN (SIGEN)	430	1.155	323	181	504
AUTORIDAD REGULATORIA NUCLEAR (ARN)	334	400	151	195	346
AGENCIA NACIONAL DE DISCAPACIDAD (ANADIS)	813	17.000	177	1.075	1.252
<b>JEFATURA DE GABINETE DE MINISTROS</b>	<b>2.575</b>	<b>64.650</b>	<b>1.358</b>	<b>4.376</b>	<b>5.734</b>
ADMINISTRACION CENTRAL	1.350	30.000	717	2.090	2.807
JEFATURA DE GABINETE DE MINISTROS (JGM)	955	30.000	603	1.368	1.971
SECRETARÍA DE MEDIOS Y COMUNICACIÓN PÚBLICA	76	0	70	224	294
SECRETARÍA DE PROGRAMACIÓN PARA LA PREVENCIÓN DE LA DROGADICCIÓN Y LUCHA CONTRA EL NARCOTRAFICO (SEDRONAR)	319	0	44	498	542
<b>ORGANISMOS DESCENTRALIZADOS</b>	<b>1.225</b>	<b>34.650</b>	<b>641</b>	<b>2.286</b>	<b>2.927</b>
INSTITUTO NACIONAL DE ASOCIATIVISMO Y ECONOMÍA SOCIAL (INAES)	344	30.000	157	486	643
ENTE NACIONAL DE COMUNICACIONES (ENACOM)	632	1.650	319	1.677	1.996
AGENCIA DE ADMINISTRACIÓN DE BIENES DEL ESTADO (AABE)	215	0	151	79	230
AGENCIA DE ACCESO A LA INFORMACIÓN PÚBLICA (AAIP)	34	3.000	14	44	58
<b>MINISTERIO DEL INTERIOR</b>	<b>5.755</b>	<b>5.600</b>	<b>2.981</b>	<b>4.959</b>	<b>7.940</b>
ADMINISTRACION CENTRAL	734	5.600	338	525	863
MINISTERIO DEL INTERIOR	734	5.600	338	525	863
<b>ORGANISMOS DESCENTRALIZADOS</b>	<b>5.021</b>	<b>0</b>	<b>2.643</b>	<b>4.434</b>	<b>7.077</b>
REGISTRO NACIONAL DE LAS PERSONAS (RENAPER)	2.208	0	960	2.014	2.974
DIRECCIÓN NACIONAL DE MIGRACIONES (DNM)	2.813	0	1.683	2.420	4.103
<b>MINISTERIO DE RELACIONES EXTERIORES, COMERCIO INTERNACIONAL Y CULTO</b>	<b>2.686</b>	<b>23.347</b>	<b>1.874</b>	<b>850</b>	<b>2.724</b>
ADMINISTRACION CENTRAL	2.686	23.347	1.874	850	2.724
MINISTERIO DE RELACIONES EXTERIORES, COMERCIO INTERNACIONAL Y CULTO	2.686	23.347	1.874	850	2.724
<b>MINISTERIO DE JUSTICIA Y DERECHOS HUMANOS</b>	<b>19.516</b>	<b>12.277</b>	<b>17.511</b>	<b>602</b>	<b>18.113</b>
ADMINISTRACION CENTRAL	18.731	12.277	17.117	374	17.491

**CUADRO 5. PODER JUDICIAL DE LA NACIÓN Y PODER EJECUTIVO NACIONAL: CARGOS FINANCIADOS Y OCUPACIÓN POR MODALIDAD DE EMPLEO, JURISDICCION, CARÁCTER INSTITUCIONAL Y SAF**  
ENERO 2023

JURISDICCION / CARÁCTER INSTITUCIONAL / SAF	CARGOS Y HORAS CÁTEDRA FINANCIADOS		OCUPACIÓN		
	CARGOS FINANCIADOS	HORAS CÁTEDRA	PERSONAL PERMANENTE Y TRANSITORIO	PERSONAL CONTRATADO DTO. 1421/02	TOTAL
<b>TOTAL PODER JUDICIAL DE LA NACIÓN Y PODER EJECUTIVO NACIONAL</b>	<b>365.243</b>	<b>346.891</b>	<b>321.497</b>	<b>70.258</b>	<b>391.755</b>
TOTAL ADMINISTRACION CENTRAL	294.446	258.186	267.722	31.988	299.710
TOTAL ORGANISMOS DESCENTRALIZADOS	56.725	88.705	40.637	37.154	77.791
TOTAL INSTITUCIONES DE SEGURIDAD SOCIAL	14.072	0	13.138	1.116	14.254
MINISTERIO DE JUSTICIA Y DERECHOS HUMANOS	1.836	5.000	1.121	357	1.478
SERVICIO PENITENCIARIO FEDERAL (SPF)	16.408	7.277	15.648	0	15.648
ENTE DE COOPERACIÓN TÉCNICA Y FINANCIERA DEL SERVICIO PENITENCIARIO FEDERAL (ENCOPE)	246	0	206	0	206
PROCURACIÓN DEL TESORO DE LA NACIÓN (PTN)	241	0	142	17	159
<b>ORGANISMOS DESCENTRALIZADOS</b>	<b>785</b>	<b>0</b>	<b>394</b>	<b>228</b>	<b>622</b>
INSTITUTO NACIONAL DE ASUNTOS INDÍGENAS (INAI)	91	0	11	164	175
INSTITUTO NACIONAL CONTRA LA DISCRIMINACIÓN, LA XENOFOBIA Y EL RACISMO (INADI)	608	0	325	39	364
CENTRO INTERNACIONAL PARA LA PROMOCIÓN DE LOS DERECHOS HUMANOS (CIPDH)	33	0	17	4	21
AGENCIA NACIONAL DE MATERIALES CONTROLADOS (ANMAC)	53	0	41	21	62
<b>MINISTERIO DE SEGURIDAD</b>	<b>102.940</b>	<b>35.660</b>	<b>96.406</b>	<b>773</b>	<b>97.179</b>
ADMINISTRACION CENTRAL	102.799	35.660	96.342	494	96.836
MINISTERIO DE SEGURIDAD	786	10.000	427	430	857
POLICÍA FEDERAL ARGENTINA (PFA)	32.549	13.500	30.892	0	30.892
GENDARMERÍA NACIONAL (GNA)	40.748	0	38.036	0	38.036
PREFECTURA NAVAL ARGENTINA (PNA)	23.103	360	21.515	0	21.515
POLICÍA DE SEGURIDAD AEROPORTUARIA (PSA)	5.613	11.800	5.472	64	5.536
<b>INSTITUCIONES DE LA SEGURIDAD SOCIAL</b>	<b>141</b>	<b>0</b>	<b>64</b>	<b>279</b>	<b>343</b>
CAJA DE RETIROS, JUBILACIONES Y PENSIONES DE LA POLICÍA FEDERAL ARGENTINA (CRJYPPFA)	141	0	64	279	343
<b>MINISTERIO DE DEFENSA</b>	<b>103.885</b>	<b>93.216</b>	<b>107.777</b>	<b>3.884</b>	<b>111.661</b>
ADMINISTRACION CENTRAL	103.067	91.478	107.400	2.682	110.082
MINISTERIO DE DEFENSA	679	0	384	300	684
ESTADO MAYOR CONJUNTO DE LAS FUERZAS ARMADAS (EMCFFAA)	215	2.074	150	37	187
INSTITUTO DE INVESTIGACIONES CIENTÍFICAS Y TÉCNICAS DE LAS FUERZAS ARMADAS (CITEDEF)	514	0	332	56	388
ESTADO MAYOR GENERAL DEL EJERCITO (EMGE)	57.873	33.467	62.111	450	62.561
ESTADO MAYOR GENERAL DE LA ARMADA (EMGA)	25.266	35.406	24.054	1.839	25.893
ESTADO MAYOR GENERAL DE LA FUERZA AÉREA (EMFA)	18.520	20.531	20.369	0	20.369
<b>ORGANISMOS DESCENTRALIZADOS</b>	<b>639</b>	<b>1.738</b>	<b>259</b>	<b>796</b>	<b>1.055</b>
INSTITUTO GEOGRÁFICO NACIONAL (IGN)	199	0	91	151	242
SERVICIO METEOROLÓGICO NACIONAL (SMN)	440	1.738	168	645	813
<b>INSTITUCIONES DE LA SEGURIDAD SOCIAL</b>	<b>179</b>	<b>0</b>	<b>118</b>	<b>406</b>	<b>524</b>
INSTITUTO DE AYUDA FINANCIERA PARA PAGO DE RETIROS Y PENSIONES MILITARES (IAFPRPM)	179	0	118	406	524
<b>MINISTERIO DE ECONOMÍA</b>	<b>22.772</b>	<b>32.548</b>	<b>16.059</b>	<b>14.770</b>	<b>30.829</b>
ADMINISTRACION CENTRAL	6.100	23.548	1.944	7.334	9.278
MINISTERIO DE ECONOMÍA	2.464	14.248	691	1.754	2.445
SECRETARÍA DE ENERGÍA	221	0	62	583	645
SECRETARÍA DE AGRICULTURA, GANADERÍA Y PESCA	1.481	0	333	2.555	2.888
SECRETARÍA DE INDUSTRIA Y DESARROLLO PRODUCTIVO	867	2.000	434	1.696	2.130
INSTITUTO NACIONAL DE ESTADÍSTICA Y CENSOS (INDEC)	1.029	7.300	384	732	1.116
COMISIÓN NACIONAL DE COMERCIO EXTERIOR (CNCE)	38	0	40	14	54
<b>ORGANISMOS DESCENTRALIZADOS</b>	<b>16.672</b>	<b>9.000</b>	<b>14.115</b>	<b>7.436</b>	<b>21.551</b>

**CUADRO 5. PODER JUDICIAL DE LA NACIÓN Y PODER EJECUTIVO NACIONAL: CARGOS FINANCIADOS Y OCUPACIÓN POR MODALIDAD DE EMPLEO, JURISDICCION, CARÁCTER INSTITUCIONAL Y SAF**  
ENERO 2023

JURISDICCION / CARÁCTER INSTITUCIONAL / SAF	CARGOS Y HORAS CÁTEDRA FINANCIADOS		OCUPACIÓN		
	CARGOS FINANCIADOS	HORAS CÁTEDRA	PERSONAL PERMANENTE Y TRANSITORIO	PERSONAL CONTRATADO DTO. 1421/02	TOTAL
<b>TOTAL PODER JUDICIAL DE LA NACIÓN Y PODER EJECUTIVO NACIONAL</b>	<b>365.243</b>	<b>346.891</b>	<b>321.497</b>	<b>70.258</b>	<b>391.755</b>
TOTAL ADMINISTRACION CENTRAL	294.446	258.186	267.722	31.988	299.710
TOTAL ORGANISMOS DESCENTRALIZADOS	56.725	88.705	40.637	37.154	77.791
TOTAL INSTITUCIONES DE SEGURIDAD SOCIAL	14.072	0	13.138	1.116	14.254
COMISIÓN NACIONAL DE VALORES (CNV)	253	0	111	221	332
UNIDAD DE INFORMACIÓN FINANCIERA (UIF)	228	0	239	0	239
SUPERINTENDENCIA DE SEGUROS DE LA NACIÓN (SSN)	338	0	173	348	521
TRIBUNAL FISCAL DE LA NACIÓN (TFN)	128	0	62	163	225
COMISIÓN NACIONAL DE ENERGÍA ATÓMICA (CNEA)	2.676	0	2.519	732	3.251
ENTE NACIONAL REGULADOR DEL GAS (ENARGAS)	340	0	381	269	650
ENTE NACIONAL REGULADOR DE LA ELECTRICIDAD (ENRE)	76	0	71	330	401
INSTITUTO NACIONAL DE VITIVINICULTURA (INV)	465	0	333	181	514
SERVICIO GEOLÓGICO MINERO ARGENTINO (SEGEMAR)	321	0	60	278	338
INSTITUTO NACIONAL DE INVESTIGACIÓN Y DESARROLLO PESQUERO (INIDEP)	276	0	140	162	302
INSTITUTO NACIONAL DE SEMILLAS (INASE)	138	0	56	165	221
INSTITUTO NACIONAL DE TECNOLOGÍA INDUSTRIAL (INTI)	2.403	0	2.059	346	2.405
INSTITUTO NACIONAL DE LA PROPIEDAD INDUSTRIAL (INPI)	174	0	156	266	422
INSTITUTO NACIONAL DE TECNOLOGÍA AGROPECUARIA (INTA)	7.145	0	6.502	0	6.502
SERVICIO NACIONAL DE SANIDAD Y CALIDAD AGROALIMENTARIA (SENASA)	1.711	9.000	1.253	3.975	5.228
<b>MINISTERIO DE TURISMO Y DEPORTES</b>	<b>640</b>	<b>0</b>	<b>293</b>	<b>652</b>	<b>945</b>
ADMINISTRACION CENTRAL	600	0	254	652	906
MINISTERIO DE TURISMO Y DEPORTES	600	0	254	652	906
ORGANISMOS DESCENTRALIZADOS	40	0	39	0	39
INSTITUTO NACIONAL DE PROMOCIÓN TURÍSTICA (INPROTUR)	40	0	39	0	39
<b>MINISTERIO DE TRANSPORTE</b>	<b>3.271</b>	<b>15.520</b>	<b>2.261</b>	<b>3.093</b>	<b>5.354</b>
ADMINISTRACION CENTRAL	559	2.520	379	387	766
MINISTERIO DE TRANSPORTE	559	2.520	379	387	766
ORGANISMOS DESCENTRALIZADOS	2.712	13.000	1.882	2.706	4.588
ADMINISTRACIÓN NACIONAL DE AVIACIÓN CIVIL (ANAC)	1.767	0	1.646	0	1.646
ORGANISMO REGULADOR DEL SISTEMA NACIONAL DE AEROPUERTOS (ORSNA)	80	0	80	194	274
COMISIÓN NACIONAL DE REGULACIÓN DEL TRANSPORTE (CNRT)	78	0	69	1.147	1.216
AGENCIA NACIONAL DE SEGURIDAD VIAL (ANSV)	351	5.000	78	849	927
JUNTA DE SEGURIDAD EN EL TRANSPORTE (JST)	421	8.000	9	516	525
ENTE NACIONAL DE CONTROL Y GESTIÓN DE LA VÍA NAVEGABLE (EVN)	15	0	0	0	0
<b>MINISTERIO DE OBRAS PÚBLICAS</b>	<b>1.718</b>	<b>1.600</b>	<b>1.150</b>	<b>5.479</b>	<b>6.629</b>
ADMINISTRACION CENTRAL	306	1.200	153	370	523
MINISTERIO DE OBRAS PÚBLICAS	306	1.200	153	370	523
ORGANISMOS DESCENTRALIZADOS	1.412	400	997	5.109	6.106
DIRECCIÓN NACIONAL DE VIALIDAD (DNV)	894	0	785	4.631	5.416
ORGANISMO REGULADOR DE SEGURIDAD DE PRESAS (ORSEP)	11	0	9	83	92
ENTE NACIONAL DE OBRAS HÍDRICAS DE SANEAMIENTO (ENOHSA)	24	0	20	289	309
INSTITUTO NACIONAL DEL AGUA (INA)	405	0	145	62	207
TRIBUNAL DE TASACIONES DE LA NACIÓN (TTN)	78	400	38	44	82
<b>MINISTERIO DE DESARROLLO TERRITORIAL Y HÁBITAT</b>	<b>230</b>	<b>80</b>	<b>99</b>	<b>500</b>	<b>599</b>

**CUADRO 5. PODER JUDICIAL DE LA NACIÓN Y PODER EJECUTIVO NACIONAL: CARGOS FINANCIADOS Y OCUPACIÓN POR MODALIDAD DE EMPLEO, JURISDICCION, CARÁCTER INSTITUCIONAL Y SAF**  
ENERO 2023

JURISDICCION / CARÁCTER INSTITUCIONAL / SAF	CARGOS Y HORAS CÁTEDRA FINANCIADOS		OCUPACIÓN		
	CARGOS FINANCIADOS	HORAS CÁTEDRA	PERSONAL PERMANENTE Y TRANSITORIO	PERSONAL CONTRATADO DTO. 1421/02	TOTAL
<b>TOTAL PODER JUDICIAL DE LA NACIÓN Y PODER EJECUTIVO NACIONAL</b>	<b>365.243</b>	<b>346.891</b>	<b>321.497</b>	<b>70.258</b>	<b>391.755</b>
TOTAL ADMINISTRACION CENTRAL	294.446	258.186	267.722	31.988	299.710
TOTAL ORGANISMOS DESCENTRALIZADOS	56.725	88.705	40.637	37.154	77.791
TOTAL INSTITUCIONES DE SEGURIDAD SOCIAL	14.072	0	13.138	1.116	14.254
ADMINISTRACION CENTRAL	230	80	99	500	599
MINISTERIO DE DESARROLLO TERRITORIAL Y HÁBITAT	230	80	99	500	599
<b>MINISTERIO DE EDUCACIÓN</b>	<b>1.565</b>	<b>900</b>	<b>1.028</b>	<b>611</b>	<b>1.639</b>
ADMINISTRACION CENTRAL	1.172	900	716	543	1.259
MINISTERIO DE EDUCACIÓN	1.172	900	716	543	1.259
ORGANISMOS DESCENTRALIZADOS	393	0	312	68	380
COMISIÓN NACIONAL DE EVALUACIÓN Y ACREDITACIÓN UNIVERSITARIA (CONEAU)	85	0	44	55	99
FUNDACIÓN MIGUEL LILLO (LILLO)	308	0	268	13	281
<b>MINISTERIO DE CIENCIA, TECNOLOGÍA E INNOVACIÓN</b>	<b>18.784</b>	<b>0</b>	<b>14.980</b>	<b>1.798</b>	<b>16.778</b>
ADMINISTRACION CENTRAL	433	0	221	327	548
MINISTERIO DE CIENCIA, TECNOLOGÍA E INNOVACIÓN	433	0	221	327	548
ORGANISMOS DESCENTRALIZADOS	18.351	0	14.759	1.471	16.230
CONSEJO NACIONAL DE INVESTIGACIONES CIENTÍFICAS Y TÉCNICAS (CONICET)	17.900	0	14.457	1.227	15.684
COMISIÓN NACIONAL DE ACTIVIDADES ESPACIALES (CONAE)	267	0	222	59	281
BANCO NACIONAL DE DATOS GENÉTICOS (BNDG)	43	0	8	32	40
AGENCIA NACIONAL DE PROMOCIÓN DE LA INVESTIGACIÓN, EL DESARROLLO TECNOLÓGICO Y LA INNOVACIÓN (ANPIDTI)	141	0	72	153	225
<b>MINISTERIO DE CULTURA</b>	<b>2.067</b>	<b>1.730</b>	<b>1.109</b>	<b>3.575</b>	<b>4.684</b>
ADMINISTRACION CENTRAL	1.484	826	742	2.504	3.246
MINISTERIO DE CULTURA	1.484	826	742	2.504	3.246
ORGANISMOS DESCENTRALIZADOS	583	904	367	1.071	1.438
TEATRO NACIONAL CERVANTES (TNC)	257	540	204	147	351
BIBLIOTECA NACIONAL DR. MARIANO MORENO (BNMM)	119	264	24	804	828
INSTITUTO NACIONAL DEL TEATRO (INT)	129	0	102	67	169
FONDO NACIONAL DE LAS ARTES (FNA)	78	100	37	53	90
<b>MINISTERIO DE TRABAJO, EMPLEO Y SEGURIDAD SOCIAL</b>	<b>17.455</b>	<b>1.000</b>	<b>15.319</b>	<b>2.072</b>	<b>17.391</b>
ADMINISTRACION CENTRAL	3.305	1.000	1.981	1.632	3.613
MINISTERIO DE TRABAJO, EMPLEO Y SEGURIDAD SOCIAL	3.305	1.000	1.981	1.632	3.613
ORGANISMOS DESCENTRALIZADOS	398	0	382	9	391
SUPERINTENDENCIA DE RIESGOS DEL TRABAJO (SRT)	398	0	382	9	391
INSTITUCIONES DE LA SEGURIDAD SOCIAL	13.752	0	12.956	431	13.387
ADMINISTRACIÓN NACIONAL DE LA SEGURIDAD SOCIAL (ANSES)	13.752	0	12.956	431	13.387
<b>MINISTERIO DE SALUD</b>	<b>10.786</b>	<b>458</b>	<b>5.898</b>	<b>11.617</b>	<b>17.515</b>
ADMINISTRACION CENTRAL	5.690	0	3.678	2.636	6.314
MINISTERIO DE SALUD	5.690	0	3.678	2.636	6.314
ORGANISMOS DESCENTRALIZADOS	5.096	458	2.220	8.981	11.201
HOSPITAL NACIONAL EN RED ESPECIALIZADO EN SALUD MENTAL Y ADICCIONES "LICENCIADA LAURA BONAPARTE" (H.BONAPARTE)	89	0	61	541	602
HOSPITAL NACIONAL DR. BALDOMERO SOMMER (H.SOMMER)	345	0	53	1.119	1.172
ADMINISTRACIÓN NACIONAL DE MEDICAMENTOS, ALIMENTOS Y TECNOLOGÍA MÉDICA (ANMAT)	526	0	251	975	1.226
INSTITUTO NACIONAL CENTRAL ÚNICO COORDINADOR DE ABLACIÓN E IMPLANTE (INCUCAI)	141	0	152	117	269
ADMINISTRACIÓN NACIONAL DE LABORATORIOS E INSTITUTOS DE SALUD DR. CARLOS G. MALBRÁN (ANLIS)	1.167	0	405	665	1.070

**CUADRO 5. PODER JUDICIAL DE LA NACIÓN Y PODER EJECUTIVO NACIONAL: CARGOS FINANCIADOS Y OCUPACIÓN POR MODALIDAD DE EMPLEO, JURISDICCION, CARÁCTER INSTITUCIONAL Y SAF**  
ENERO 2023

JURISDICCION / CARÁCTER INSTITUCIONAL / SAF	CARGOS Y HORAS CÁTEDRA FINANCIADOS		OCUPACIÓN		
	CARGOS FINANCIADOS	HORAS CÁTEDRA	PERSONAL PERMANENTE Y TRANSITORIO	PERSONAL CONTRATADO DTO. 1421/02	TOTAL
<b>TOTAL PODER JUDICIAL DE LA NACIÓN Y PODER EJECUTIVO NACIONAL</b>	<b>365.243</b>	<b>346.891</b>	<b>321.497</b>	<b>70.258</b>	<b>391.755</b>
TOTAL ADMINISTRACION CENTRAL	294.446	258.186	267.722	31.988	299.710
TOTAL ORGANISMOS DESCENTRALIZADOS	56.725	88.705	40.637	37.154	77.791
TOTAL INSTITUCIONES DE SEGURIDAD SOCIAL	14.072	0	13.138	1.116	14.254
HOSPITAL NACIONAL PROFESOR ALEJANDRO POSADAS (H.POSADAS)	1.470	0	748	3.579	4.327
COLONIA NACIONAL DR. MANUEL A. MONTES DE OCA (M.OCA)	361	458	72	796	868
INSTITUTO NACIONAL DE REHABILITACIÓN PSICOFÍSICA DEL SUR DR. JUAN OTIMIO TESONE (INAREPS)	155	0	98	311	409
SUPERINTENDENCIA DE SERVICIOS DE SALUD (SSSALUD)	793	0	351	760	1.111
INSTITUTO NACIONAL DEL CÁNCER (INC)	34	0	6	117	123
AGENCIA NACIONAL DE LABORATORIOS PÚBLICOS (ANLAP)	15	0	23	1	24
<b>MINISTERIO DE AMBIENTE Y DESARROLLO SOSTENIBLE</b>	<b>2.244</b>	<b>13.000</b>	<b>1.123</b>	<b>1.691</b>	<b>2.814</b>
ADMINISTRACION CENTRAL	423	3.000	147	583	730
MINISTERIO DE AMBIENTE Y DESARROLLO SOSTENIBLE	423	3.000	147	583	730
ORGANISMOS DESCENTRALIZADOS	1.821	10.000	976	1.108	2.084
ADMINISTRACIÓN DE PARQUES NACIONALES (APN)	1.821	10.000	976	1.108	2.084
<b>MINISTERIO DE DESARROLLO SOCIAL</b>	<b>4.998</b>	<b>10.000</b>	<b>1.702</b>	<b>6.156</b>	<b>7.858</b>
ADMINISTRACION CENTRAL	4.998	10.000	1.702	6.156	7.858
MINISTERIO DE DESARROLLO SOCIAL	3.318	10.000	1.428	4.080	5.508
SECRETARÍA NACIONAL DE NIÑEZ, ADOLESCENCIA Y FAMILIA (SENNAF)	1.680	0	274	2.076	2.350
<b>MINISTERIO DE LAS MUJERES, GÉNEROS Y DIVERSIDAD</b>	<b>357</b>	<b>6.250</b>	<b>87</b>	<b>593</b>	<b>680</b>
ADMINISTRACION CENTRAL	357	6.250	87	593	680
MINISTERIO DE LAS MUJERES, GÉNEROS Y DIVERSIDAD	357	6.250	87	593	680

**CUADRO 6. PODER JUDICIAL DE LA NACIÓN Y PODER EJECUTIVO NACIONAL: CARGOS FINANCIADOS Y OCUPACIÓN POR MODALIDAD DE EMPLEO, JURISDICCION Y ESCALAFÓN**  
ENERO 2023

JURISDICCION / ESCALAFÓN	CARGOS Y HORAS CÁTEDRA FINANCIADOS		OCUPACIÓN		
	CARGOS FINANCIADOS	HORAS CÁTEDRA	PERSONAL PERMANENTE Y TRANSITORIO	PERSONAL CONTRATADO DTO. 1421/02	TOTAL
<b>TOTAL PODER JUDICIAL DE LA NACIÓN Y PODER EJECUTIVO NACIONAL</b>	<b>365.243</b>	<b>346.891</b>	<b>321.497</b>	<b>70.258</b>	<b>391.755</b>
PODER JUDICIAL DE LA NACIÓN	26.864	0	22.569	0	22.569
PERSONAL DEL PODER JUDICIAL	26.864	0	22.569	0	22.569
MINISTERIO PÚBLICO	10.915	0	8.341	0	8.341
PERSONAL DEL PODER JUDICIAL	6.637	0	5.431	0	5.431
PERSONAL DE LA DEFENSORÍA GENERAL DE LA NACIÓN	4.278	0	2.910	0	2.910
PRESIDENCIA DE LA NACIÓN	3.220	29.055	1.572	2.207	3.779
AUTORIDADES SUPERIORES DEL PODER EJECUTIVO NACIONAL	32	0	27	0	27
FUNCIONARIOS FUERA DE NIVEL	51	0	39	0	39
PERSONAL DE ADMINISTRADORES GUBERNAMENTALES	272	0	60	0	60
PERSONAL DEL SINEP	2.109	0	977	1.831	2.808
PERSONAL DE LA SIGEN	426	0	320	181	501
PERSONAL DE LA AUTORIDAD REGULATORIA NUCLEAR	330	0	149	195	344
OTROS REGIMENES	0	29.055	0	0	0
JEFATURA DE GABINETE DE MINISTROS	2.575	64.650	1.358	4.376	5.734
AUTORIDADES SUPERIORES DEL PODER EJECUTIVO NACIONAL	44	0	52	0	52
FUNCIONARIOS FUERA DE NIVEL	35	0	16	0	16
PERSONAL DEL ONABE	101	0	79	0	79
PERSONAL DE LA EX-COMISIÓN NACIONAL DE COMUNICACIONES	291	0	91	1.676	1.767
PERSONAL DEL SINEP	2.089	0	993	2.700	3.693
PERSONAL DOCENTE	15	1.650	127	0	127
OTROS REGIMENES	0	33.000	0	0	0
PERSONAL DOCENTE DEL INSTITUTO NACIONAL DE LA ADMINISTRACIÓN PÚBLICA (INAP)	0	30.000	0	0	0
MINISTERIO DEL INTERIOR	5.755	5.600	2.981	4.959	7.940
AUTORIDADES SUPERIORES DEL PODER EJECUTIVO NACIONAL	17	0	15	0	15
FUNCIONARIOS FUERA DE NIVEL	4	0	3	0	3
PERSONAL DEL SINEP	5.734	0	2.963	4.959	7.922
OTROS REGIMENES	0	5.600	0	0	0
MINISTERIO DE RELACIONES EXTERIORES, COMERCIO INTERNACIONAL Y CULTO	2.686	23.347	1.874	850	2.724
AUTORIDADES SUPERIORES DEL PODER EJECUTIVO NACIONAL	20	0	11	0	11
FUNCIONARIOS FUERA DE NIVEL	2	0	4	0	4
PERSONAL DEL SINEP	1.359	0	788	850	1.638
PERSONAL DEL SERVICIO EXTERIOR	1.207	0	1.067	0	1.067
PERSONAL DE LA DIRECCION NACIONAL DEL ANTARTICO	94	0	0	0	0
OTROS REGIMENES	4	23.347	4	0	4
MINISTERIO DE JUSTICIA Y DERECHOS HUMANOS	19.516	12.277	17.511	602	18.113
AUTORIDADES SUPERIORES DEL PODER EJECUTIVO NACIONAL	26	0	23	0	23
FUNCIONARIOS FUERA DE NIVEL	10	0	9	0	9
PERSONAL DEL SINEP	2.830	0	1.629	602	2.231
PERSONAL DE SEGURIDAD Y DEFENSA DEL SERVICIO PENITENCIARIO FEDERAL	16.650	0	15.850	0	15.850
OTROS REGIMENES	0	5.000	0	0	0
PERSONAL DOCENTE DEL SERVICIO PENITENCIARIO FEDERAL	0	4.516	0	0	0

**CUADRO 6. PODER JUDICIAL DE LA NACIÓN Y PODER EJECUTIVO NACIONAL: CARGOS FINANCIADOS Y OCUPACIÓN POR MODALIDAD DE EMPLEO, JURISDICCION Y ESCALAFÓN**  
ENERO 2023

JURISDICCION / ESCALAFÓN	CARGOS Y HORAS CÁTEDRA FINANCIADOS		OCUPACIÓN		
	CARGOS FINANCIADOS	HORAS CÁTEDRA	PERSONAL PERMANENTE Y TRANSITORIO	PERSONAL CONTRATADO DTO. 1421/02	TOTAL
<b>TOTAL PODER JUDICIAL DE LA NACIÓN Y PODER EJECUTIVO NACIONAL</b>	<b>365.243</b>	<b>346.891</b>	<b>321.497</b>	<b>70.258</b>	<b>391.755</b>
OTROS REGIMENES ESCALAFONARIOS	0	2.761	0	0	0
<b>MINISTERIO DE SEGURIDAD</b>	<b>102.940</b>	<b>35.660</b>	<b>96.406</b>	<b>773</b>	<b>97.179</b>
AUTORIDADES SUPERIORES DEL PODER EJECUTIVO NACIONAL	19	0	19	0	19
FUNCIONARIOS FUERA DE NIVEL	5	0	3	0	3
PERSONAL CIVIL DE LA POLICÍA DE SEGURIDAD AEROPORTUARIA	728	0	694	64	758
PERSONAL CIVIL DE LAS FUERZAS ARMADAS Y DE SEGURIDAD	149	0	189	0	189
PERSONAL DEL SINEP	907	0	473	709	1.182
PERSONAL MILITAR DE LAS FUERZAS ARMADAS	12	0	41	0	41
PERSONAL DOCENTE	2.071	10.000	708	0	708
PERSONAL DOCENTE CIVIL DE LAS FUERZAS ARMADAS Y DE SEGURIDAD	0	360	0	0	0
PERSONAL DE SEGURIDAD Y DEFENSA DE LA PREFECTURA NAVAL ARGENTINA	22.570	0	21.040	0	21.040
PERSONAL DE SEGURIDAD Y DEFENSA DE LA POLICIA FEDERAL ARGENTINA	31.505	0	30.716	0	30.716
PERSONAL DE SEGURIDAD Y DEFENSA DE LA GENDARMERIA NACIONAL ARGENTINA	39.786	0	37.573	0	37.573
PERSONAL DE LA POLICIA DE SEGURIDAD AEROPORTUARIA	4.877	0	4.772	0	4.772
OTROS REGIMENES	224	25.300	174	0	174
PERSONAL DOCENTE DEL INSTITUTO SUPERIOR DE SEGURIDAD AEROPORTUARIA (ISSA)	6	0	4	0	4
<b>MINISTERIO DE DEFENSA</b>	<b>103.885</b>	<b>93.216</b>	<b>107.777</b>	<b>3.884</b>	<b>111.661</b>
AUTORIDADES SUPERIORES DEL PODER EJECUTIVO NACIONAL	21	0	19	0	19
FUNCIONARIOS FUERA DE NIVEL	7	0	18	0	18
PERSONAL CIVIL DE LAS FUERZAS ARMADAS Y DE SEGURIDAD	13.907	0	13.016	2.326	15.342
PERSONAL DEL SINEP	1.503	0	747	1.558	2.305
PERSONAL MILITAR DE LAS FUERZAS ARMADAS	86.346	0	91.299	0	91.299
PERSONAL DOCENTE CIVIL DE LAS FUERZAS ARMADAS Y DE SEGURIDAD	1.125	91.478	1.890	0	1.890
PERSONAL DE LA POLICIA DE ESTABLECIMIENTOS NAVALES	319	0	315	0	315
PERSONAL DE INVESTIGACIÓN Y DESARROLLO DE LAS FUERZAS ARMADAS (RPIDFA)	510	0	352	0	352
PERSONAL DEL CONSEJO NAC. DE INV. CIENTIFICAS Y TECNICAS	15	0	12	0	12
PERSONAL CONTRATADO SERV. TRANSPORTES NAVALES	57	0	40	0	40
PERSONAL TEMPORARIO DE LAS FF. AA.	75	0	69	0	69
OTROS REGIMENES	0	1.738	0	0	0
<b>MINISTERIO DE ECONOMÍA</b>	<b>22.772</b>	<b>32.548</b>	<b>16.059</b>	<b>14.770</b>	<b>30.829</b>
AUTORIDADES SUPERIORES DEL PODER EJECUTIVO NACIONAL	86	0	85	0	85
FUNCIONARIOS FUERA DE NIVEL	81	0	59	0	59
PERSONAL DEL INSTITUTO NACIONAL DE TECNOLOGIA AGROPECUARIA	7.135	0	6.492	0	6.492
PERSONAL DEL INSTITUTO NACIONAL DE TECNOLOGIA INDUSTRIAL	2.399	0	2.057	346	2.403
PERSONAL DE LA COM. NAC. DE COMERCIO EXTERIOR	33	0	35	14	49
PERSONAL DEL ENTE NACIONAL REGULADOR DE LA ELECTRICIDAD	70	0	69	330	399
PERSONAL DEL ENTE NACIONAL REGULADOR DEL GAS	334	0	379	269	648
PERSONAL EMBARCADO DEL INIDEP	23	0	16	37	53
PERSONAL DEL INSTITUTO NAC. DE LA PROPIEDAD INDUSTRIAL	170	0	154	266	420
PERSONAL DEL SINEP	7.834	0	2.708	8.801	11.509
PERSONAL DE LA UIF	217	0	230	0	230

**CUADRO 6. PODER JUDICIAL DE LA NACIÓN Y PODER EJECUTIVO NACIONAL: CARGOS FINANCIADOS Y OCUPACIÓN POR MODALIDAD DE EMPLEO, JURISDICCION Y ESCALAFÓN**  
ENERO 2023

JURISDICCION / ESCALAFÓN	CARGOS Y HORAS CÁTEDRA FINANCIADOS		OCUPACIÓN		
	CARGOS FINANCIADOS	HORAS CÁTEDRA	PERSONAL PERMANENTE Y TRANSITORIO	PERSONAL CONTRATADO DTO. 1421/02	TOTAL
<b>TOTAL PODER JUDICIAL DE LA NACIÓN Y PODER EJECUTIVO NACIONAL</b>	<b>365.243</b>	<b>346.891</b>	<b>321.497</b>	<b>70.258</b>	<b>391.755</b>
PERSONAL DEL SENASA	1.708	0	1.250	3.975	5.225
PERSONAL DEL SERVICIO EXTERIOR	8	0	7	0	7
PERSONAL DE LA COMISION NAC.DE ENERGIA ATOMICA	2.674	0	2.518	732	3.250
OTROS REGIMENES	0	32.548	0	0	0
<b>MINISTERIO DE TURISMO Y DEPORTES</b>	<b>640</b>	<b>0</b>	<b>293</b>	<b>652</b>	<b>945</b>
AUTORIDADES SUPERIORES DEL PODER EJECUTIVO NACIONAL	12	0	10	0	10
FUNCIONARIOS FUERA DE NIVEL	1	0	3	0	3
PERSONAL DEL INPROTUR	40	0	39	0	39
PERSONAL DEL SINEP	586	0	241	652	893
PERSONAL DEL SERVICIO EXTERIOR	1	0	0	0	0
<b>MINISTERIO DE TRANSPORTE</b>	<b>3.271</b>	<b>15.520</b>	<b>2.261</b>	<b>3.093</b>	<b>5.354</b>
AUTORIDADES SUPERIORES DEL PODER EJECUTIVO NACIONAL	34	0	14	0	14
FUNCIONARIOS FUERA DE NIVEL	12	0	14	0	14
PERSONAL DE LA ADMINISTRACIÓN NACIONAL DE LA AVIACION CIVIL	2.179	0	1.643	516	2.159
PERSONAL DE LA COMISION NACIONAL DE REGULACION DEL TRANSPORTE	75	0	66	1.147	1.213
PERSONAL DEL ORGANISMO REGULADOR DEL SISTEMA NACIONAL DE AEROPUERTOS	76	0	77	194	271
PERSONAL EMBARCADO DE CONS.PORTUARIAS Y VIAS NAVEGABLES	143	0	166	0	166
PERSONAL DEL SINEP	752	0	281	1.236	1.517
PERSONAL DOCENTE CIVIL DE LAS FUERZAS ARMADAS Y DE SEGURIDAD	0	0	0	0	0
OTROS REGIMENES	0	15.520	0	0	0
<b>MINISTERIO DE OBRAS PÚBLICAS</b>	<b>1.718</b>	<b>1.600</b>	<b>1.150</b>	<b>5.479</b>	<b>6.629</b>
AUTORIDADES SUPERIORES DEL PODER EJECUTIVO NACIONAL	25	0	17	0	17
FUNCIONARIOS FUERA DE NIVEL	14	0	10	0	10
PERSONAL DE LA DIRECCION NACIONAL DE VIALIDAD	879	0	778	4.355	5.133
PERSONAL DEL ENOHS	21	0	18	289	307
PERSONAL DEL ORGANISMO REGULADOR DE SEGURIDAD DE PRESAS	5	0	4	83	87
PERSONAL DEL EX-ÓRGANO DE CONTROL DE CONCESIONES VIALES (OCCOVI)	6	0	5	276	281
PERSONAL DEL SINEP	768	0	318	476	794
OTROS REGIMENES	0	1.600	0	0	0
<b>MINISTERIO DE DESARROLLO TERRITORIAL Y HÁBITAT</b>	<b>230</b>	<b>80</b>	<b>99</b>	<b>500</b>	<b>599</b>
AUTORIDADES SUPERIORES DEL PODER EJECUTIVO NACIONAL	12	0	14	0	14
FUNCIONARIOS FUERA DE NIVEL	1	0	1	0	1
PERSONAL DEL SINEP	217	0	84	500	584
OTROS REGIMENES	0	80	0	0	0
<b>MINISTERIO DE EDUCACIÓN</b>	<b>1.565</b>	<b>900</b>	<b>1.028</b>	<b>611</b>	<b>1.639</b>
AUTORIDADES SUPERIORES DEL PODER EJECUTIVO NACIONAL	26	0	18	0	18
FUNCIONARIOS FUERA DE NIVEL	9	0	8	0	8
PERSONAL DE TALLERES GRAFICOS	28	0	23	0	23
PERSONAL NO DOCENTE DE UNIV. NAC. - F. M. LILLO	187	0	182	13	195
PERSONAL DEL SINEP	1.196	0	712	598	1.310
PERSONAL DEL SERVICIO EXTERIOR	2	0	2	0	2



**CUADRO 6. PODER JUDICIAL DE LA NACIÓN Y PODER EJECUTIVO NACIONAL: CARGOS FINANCIADOS Y OCUPACIÓN POR MODALIDAD DE EMPLEO, JURISDICCION Y ESCALAFÓN**  
ENERO 2023

JURISDICCION / ESCALAFÓN	CARGOS Y HORAS CÁTEDRA FINANCIADOS		OCUPACIÓN		
	CARGOS FINANCIADOS	HORAS CÁTEDRA	PERSONAL PERMANENTE Y TRANSITORIO	PERSONAL CONTRATADO DTO. 1421/02	TOTAL
<b>TOTAL PODER JUDICIAL DE LA NACIÓN Y PODER EJECUTIVO NACIONAL</b>	<b>365.243</b>	<b>346.891</b>	<b>321.497</b>	<b>70.258</b>	<b>391.755</b>
PERSONAL DOCENTE	117	900	81	0	81
OTROS REGIMENES	0	0	2	0	2
<b>MINISTERIO DE CIENCIA, TECNOLOGÍA E INNOVACIÓN</b>	<b>18.784</b>	<b>0</b>	<b>14.980</b>	<b>1.798</b>	<b>16.778</b>
AUTORIDADES SUPERIORES DEL PODER EJECUTIVO NACIONAL	17	0	13	0	13
FUNCIONARIOS FUERA DE NIVEL	5	0	3	0	3
PERSONAL DEL SINEP	1.277	0	555	1.694	2.249
PERSONAL DE LA COMISION NAC. DE ACTIV. ESPACIALES	266	0	222	59	281
PERSONAL DEL CONSEJO NAC. DE INV. CIENTIFICAS Y TECNICAS	17.219	0	14.187	45	14.232
<b>MINISTERIO DE CULTURA</b>	<b>2.067</b>	<b>1.730</b>	<b>1.109</b>	<b>3.575</b>	<b>4.684</b>
AUTORIDADES SUPERIORES DEL PODER EJECUTIVO NACIONAL	24	0	13	0	13
FUNCIONARIOS FUERA DE NIVEL	58	0	43	0	43
PERSONAL DE ORQUESTAS, COROS Y BALLETS NACIONALES	493	0	284	198	482
PERSONAL DEL SINEP	1.490	0	750	3.377	4.127
PERSONAL DOCENTE	2	364	2	0	2
OTROS REGIMENES	0	1.366	0	0	0
PERSONAL DEL CENTRO BORGES	0	0	17	0	17
<b>MINISTERIO DE TRABAJO, EMPLEO Y SEGURIDAD SOCIAL</b>	<b>17.455</b>	<b>1.000</b>	<b>15.319</b>	<b>2.072</b>	<b>17.391</b>
AUTORIDADES SUPERIORES DEL PODER EJECUTIVO NACIONAL	13	0	12	0	12
FUNCIONARIOS FUERA DE NIVEL	2	0	0	0	0
PERSONAL CONVENCIONADO - ANSES	13.575	0	12.921	431	13.352
PERSONAL SUPERIOR Y GERENCIAL - ANSES	177	0	35	0	35
PERSONAL DE LA SUPERINTENDENCIA DE RIESGOS DEL TRABAJO	397	0	381	9	390
PERSONAL DEL SINEP	3.291	0	1.970	1.632	3.602
OTROS REGIMENES	0	1.000	0	0	0
<b>MINISTERIO DE SALUD</b>	<b>10.786</b>	<b>458</b>	<b>5.898</b>	<b>11.617</b>	<b>17.515</b>
AUTORIDADES SUPERIORES DEL PODER EJECUTIVO NACIONAL	27	0	17	0	17
FUNCIONARIOS FUERA DE NIVEL	68	0	64	0	64
PERSONAL PROFESIONAL DE LOS ESTABLECIMIENTOS HOSPITALARIOS Y ASISTENCIALES	1.215	0	616	3.376	3.992
PROFESIONALES RESIDENTES NACIONALES	4.201	0	3.164	0	3.164
PERSONAL DEL SINEP	5.275	0	2.037	8.241	10.278
OTROS REGIMENES	0	458	0	0	0
<b>MINISTERIO DE AMBIENTE Y DESARROLLO SOSTENIBLE</b>	<b>2.244</b>	<b>13.000</b>	<b>1.123</b>	<b>1.691</b>	<b>2.814</b>
AUTORIDADES SUPERIORES DEL PODER EJECUTIVO NACIONAL	14	0	13	0	13
FUNCIONARIOS FUERA DE NIVEL	3	0	1	0	1
PERSONAL DE GUARDAPARQUES	761	0	546	0	546
PERSONAL DEL SINEP	1.463	0	558	1.169	1.727
OTROS REGIMENES	0	13.000	2	0	2
PERSONAL DEL SISTEMA FEDERAL DEL MANEJO DEL FUEGO DE LA APN	3	0	3	522	525
<b>MINISTERIO DE DESARROLLO SOCIAL</b>	<b>4.998</b>	<b>10.000</b>	<b>1.702</b>	<b>6.156</b>	<b>7.858</b>
AUTORIDADES SUPERIORES DEL PODER EJECUTIVO NACIONAL	21	0	25	0	25
FUNCIONARIOS FUERA DE NIVEL	5	0	0	0	0

**CUADRO 6. PODER JUDICIAL DE LA NACIÓN Y PODER EJECUTIVO NACIONAL: CARGOS FINANCIADOS Y OCUPACIÓN POR MODALIDAD DE EMPLEO, JURISDICCION Y ESCALAFÓN**  
ENERO 2023

JURISDICCION / ESCALAFÓN	CARGOS Y HORAS CÁTEDRA FINANCIADOS		OCUPACIÓN		
	CARGOS FINANCIADOS	HORAS CÁTEDRA	PERSONAL PERMANENTE Y TRANSITORIO	PERSONAL CONTRATADO DTO. 1421/02	TOTAL
<b>TOTAL PODER JUDICIAL DE LA NACIÓN Y PODER EJECUTIVO NACIONAL</b>	<b>365.243</b>	<b>346.891</b>	<b>321.497</b>	<b>70.258</b>	<b>391.755</b>
PERSONAL DEL SINEP	4.972	0	1.677	6.156	7.833
OTROS REGIMENES	0	10.000	0	0	0
<b>MINISTERIO DE LAS MUJERES, GÉNEROS Y DIVERSIDAD</b>	<b>357</b>	<b>6.250</b>	<b>87</b>	<b>593</b>	<b>680</b>
AUTORIDADES SUPERIORES DEL PODER EJECUTIVO NACIONAL	10	0	10	0	10
FUNCIONARIOS FUERA DE NIVEL	1	0	0	0	0
PERSONAL DEL SINEP	346	0	77	593	670
OTROS REGIMENES	0	6.250	0	0	0

**CUADRO 7. PODER JUDICIAL DE LA NACIÓN Y PODER EJECUTIVO NACIONAL: CARGOS FINANCIADOS Y OCUPACIÓN POR MODALIDAD DE EMPLEO, JURISDICCION Y GÉNERO**  
ENERO 2023

JURISDICCION / GÉNERO	CARGOS Y HORAS CÁTEDRA FINANCIADOS		OCUPACIÓN		
	CARGOS FINANCIADOS	HORAS CÁTEDRA	PERSONAL PERMANENTE Y TRANSITORIO	PERSONAL CONTRATADO DTO. 1421/02	TOTAL
<b>TOTAL PODER JUDICIAL DE LA NACIÓN Y PODER EJECUTIVO NACIONAL</b>	<b>365.243</b>	<b>346.891</b>	<b>321.497</b>	<b>70.258</b>	<b>391.755</b>
FEMENINO	s/d	s/d	110.578	36.191	146.769
MASCULINO	s/d	s/d	210.919	34.067	244.986
<b>PODER JUDICIAL DE LA NACIÓN</b>	<b>26.864</b>	<b>0</b>	<b>22.569</b>	<b>0</b>	<b>22.569</b>
FEMENINO	s/d	s/d	11.947	0	11.947
MASCULINO	s/d	s/d	10.622	0	10.622
<b>MINISTERIO PÚBLICO</b>	<b>10.915</b>	<b>0</b>	<b>8.341</b>	<b>0</b>	<b>8.341</b>
FEMENINO	s/d	s/d	4.465	0	4.465
MASCULINO	s/d	s/d	3.876	0	3.876
<b>PRESIDENCIA DE LA NACIÓN</b>	<b>3.220</b>	<b>29.055</b>	<b>1.572</b>	<b>2.207</b>	<b>3.779</b>
FEMENINO	s/d	s/d	761	1.225	1.986
MASCULINO	s/d	s/d	811	982	1.793
<b>JEFATURA DE GABINETE DE MINISTROS</b>	<b>2.575</b>	<b>64.650</b>	<b>1.358</b>	<b>4.376</b>	<b>5.734</b>
FEMENINO	s/d	s/d	650	2.277	2.927
MASCULINO	s/d	s/d	708	2.099	2.807
<b>MINISTERIO DEL INTERIOR</b>	<b>5.755</b>	<b>5.600</b>	<b>2.981</b>	<b>4.959</b>	<b>7.940</b>
FEMENINO	s/d	s/d	1.557	2.560	4.117
MASCULINO	s/d	s/d	1.424	2.399	3.823
<b>MINISTERIO DE RELACIONES EXTERIORES, COMERCIO INTERNACIONAL Y CULTO</b>	<b>2.686</b>	<b>23.347</b>	<b>1.874</b>	<b>850</b>	<b>2.724</b>
FEMENINO	s/d	s/d	767	467	1.234
MASCULINO	s/d	s/d	1.107	383	1.490
<b>MINISTERIO DE JUSTICIA Y DERECHOS HUMANOS</b>	<b>19.516</b>	<b>12.277</b>	<b>17.511</b>	<b>602</b>	<b>18.113</b>
FEMENINO	s/d	s/d	6.281	397	6.678
MASCULINO	s/d	s/d	11.230	205	11.435
<b>MINISTERIO DE SEGURIDAD</b>	<b>102.940</b>	<b>35.660</b>	<b>96.406</b>	<b>773</b>	<b>97.179</b>
FEMENINO	s/d	s/d	25.176	401	25.577
MASCULINO	s/d	s/d	71.230	372	71.602
<b>MINISTERIO DE DEFENSA</b>	<b>103.885</b>	<b>93.216</b>	<b>107.777</b>	<b>3.884</b>	<b>111.661</b>
FEMENINO	s/d	s/d	28.479	2.111	30.590
MASCULINO	s/d	s/d	79.298	1.773	81.071
<b>MINISTERIO DE ECONOMÍA</b>	<b>22.772</b>	<b>32.548</b>	<b>16.059</b>	<b>14.770</b>	<b>30.829</b>
FEMENINO	s/d	s/d	6.534	6.947	13.481
MASCULINO	s/d	s/d	9.525	7.823	17.348
<b>MINISTERIO DE TURISMO Y DEPORTES</b>	<b>640</b>	<b>0</b>	<b>293</b>	<b>652</b>	<b>945</b>
FEMENINO	s/d	s/d	143	291	434
MASCULINO	s/d	s/d	150	361	511
<b>MINISTERIO DE TRANSPORTE</b>	<b>3.271</b>	<b>15.520</b>	<b>2.261</b>	<b>3.093</b>	<b>5.354</b>
FEMENINO	s/d	s/d	670	1.210	1.880
MASCULINO	s/d	s/d	1.591	1.883	3.474
<b>MINISTERIO DE OBRAS PÚBLICAS</b>	<b>1.718</b>	<b>1.600</b>	<b>1.150</b>	<b>5.479</b>	<b>6.629</b>
FEMENINO	s/d	s/d	393	1.613	2.006
MASCULINO	s/d	s/d	757	3.866	4.623
<b>MINISTERIO DE DESARROLLO TERRITORIAL Y HÁBITAT</b>	<b>230</b>	<b>80</b>	<b>99</b>	<b>500</b>	<b>599</b>
FEMENINO	s/d	s/d	49	282	331
MASCULINO	s/d	s/d	50	218	268
<b>MINISTERIO DE EDUCACIÓN</b>	<b>1.565</b>	<b>900</b>	<b>1.028</b>	<b>611</b>	<b>1.639</b>
FEMENINO	s/d	s/d	578	346	924
MASCULINO	s/d	s/d	450	265	715
<b>MINISTERIO DE CIENCIA, TECNOLOGÍA E INNOVACIÓN</b>	<b>18.784</b>	<b>0</b>	<b>14.980</b>	<b>1.798</b>	<b>16.778</b>
FEMENINO	s/d	s/d	7.804	993	8.797
MASCULINO	s/d	s/d	7.176	805	7.981

**CUADRO 7. PODER JUDICIAL DE LA NACIÓN Y PODER EJECUTIVO NACIONAL: CARGOS FINANCIADOS Y OCUPACIÓN POR MODALIDAD DE EMPLEO, JURISDICCION Y GÉNERO**  
ENERO 2023

JURISDICCION / GÉNERO	CARGOS Y HORAS CÁTEDRA FINANCIADOS		OCUPACIÓN		
	CARGOS FINANCIADOS	HORAS CÁTEDRA	PERSONAL PERMANENTE Y TRANSITORIO	PERSONAL CONTRATADO DTO. 1421/02	TOTAL
<b>TOTAL PODER JUDICIAL DE LA NACIÓN Y PODER EJECUTIVO NACIONAL</b>	<b>365.243</b>	<b>346.891</b>	<b>321.497</b>	<b>70.258</b>	<b>391.755</b>
FEMENINO	s/d	s/d	110.578	36.191	146.769
MASCULINO	s/d	s/d	210.919	34.067	244.986
<b>MINISTERIO DE CULTURA</b>	<b>2.067</b>	<b>1.730</b>	<b>1.109</b>	<b>3.575</b>	<b>4.684</b>
FEMENINO	s/d	s/d	586	1.938	2.524
MASCULINO	s/d	s/d	523	1.637	2.160
<b>MINISTERIO DE TRABAJO, EMPLEO Y SEGURIDAD SOCIAL</b>	<b>17.455</b>	<b>1.000</b>	<b>15.319</b>	<b>2.072</b>	<b>17.391</b>
FEMENINO	s/d	s/d	8.340	1.096	9.436
MASCULINO	s/d	s/d	6.979	976	7.955
<b>MINISTERIO DE SALUD</b>	<b>10.786</b>	<b>458</b>	<b>5.898</b>	<b>11.617</b>	<b>17.515</b>
FEMENINO	s/d	s/d	3.995	6.998	10.993
MASCULINO	s/d	s/d	1.903	4.619	6.522
<b>MINISTERIO DE AMBIENTE Y DESARROLLO SOSTENIBLE</b>	<b>2.244</b>	<b>13.000</b>	<b>1.123</b>	<b>1.691</b>	<b>2.814</b>
FEMENINO	s/d	s/d	360	715	1.075
MASCULINO	s/d	s/d	763	976	1.739
<b>MINISTERIO DE DESARROLLO SOCIAL</b>	<b>4.998</b>	<b>10.000</b>	<b>1.702</b>	<b>6.156</b>	<b>7.858</b>
FEMENINO	s/d	s/d	978	3.813	4.791
MASCULINO	s/d	s/d	724	2.343	3.067
<b>MINISTERIO DE LAS MUJERES, GÉNEROS Y DIVERSIDAD</b>	<b>357</b>	<b>6.250</b>	<b>87</b>	<b>593</b>	<b>680</b>
FEMENINO	s/d	s/d	65	511	576
MASCULINO	s/d	s/d	22	82	104

**CUADRO 8. PODER JUDICIAL DE LA NACIÓN, PODER EJECUTIVO NACIONAL Y OTROS ENTES DEL SECTOR PUBLICO NO FINANCIERO, Y SINEP (DECRETO N°2098/08): DISTRIBUCIÓN DE LA OCUPACIÓN POR ENERO 2023**

GRUPOS DE EDAD	PODER JUDICIAL DE LA NACIÓN, PODER EJECUTIVO NACIONAL Y OTROS ENTES DEL SPNNF			SINEP (DECRETO N°2098/08): PLANTA PERMANENTE Y TRANSITORIA, Y PERSONAL CONTRATADO		
	MASCULINO	FEMENINO	TOTAL	MASCULINO	FEMENINO	TOTAL
Menores de 19	3.624	1.512	<b>5.136</b>	69	83	<b>152</b>
20 - 34	94.263	51.421	<b>145.684</b>	6.599	7.885	<b>14.484</b>
35-49	103.779	67.942	<b>171.721</b>	14.484	18.057	<b>32.541</b>
50-64	51.744	35.842	<b>87.586</b>	8.980	9.657	<b>18.637</b>
65 o mas	8.992	7.045	<b>16.037</b>	1.586	1.472	<b>3.058</b>
<b>TOTAL</b>	<b>262.402</b>	<b>163.762</b>	<b>426.164</b>	<b>31.718</b>	<b>37.154</b>	<b>68.872</b>

PODER JUDICIAL DE LA NACIÓN, PODER EJECUTIVO NACIONAL Y OTROS ENTES DEL SPNNF: OCUPADOS POR GRUPO DE EDAD Y GÉNERO

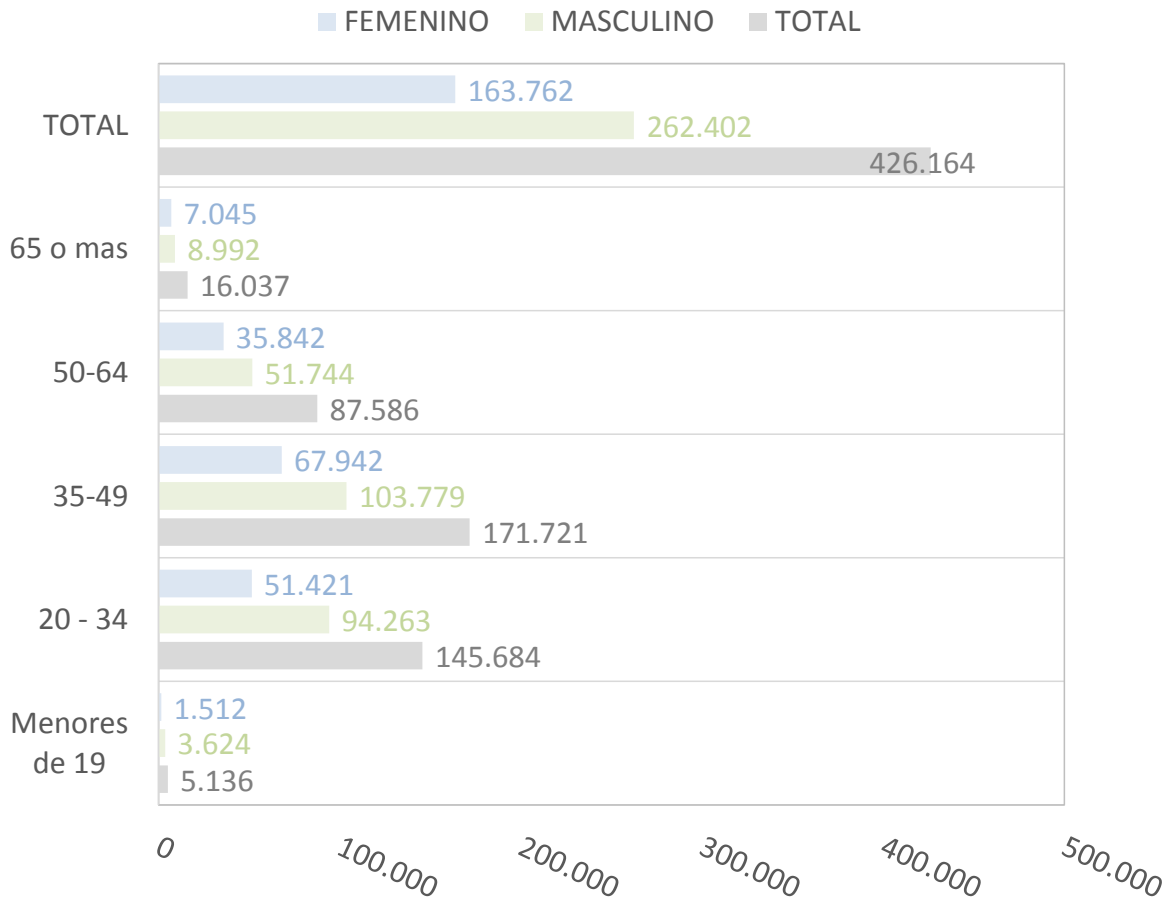

**CUADRO 9. PODER EJECUTIVO NACIONAL Y OTROS ENTES DEL SECTOR PUBLICO NO FINANCIERO: OCUPACIÓN POR AGRUPAMIENTOS ESCALAFONARIOS DE NATURALEZA HOMOGÉNEA Y MODALIDAD DE EMPLEO ENERO 2023**

AGRUPAMIENTO ESCALAFONARIO	OCUPACIÓN		
	TOTAL	PERMANENTE Y TRANSITORIA	CONTRATADOS
ORGANISMOS REGULADORES	5.916	1.221	4.695
LEY N° 14.250 - CONVENCIONES COLECTIVAS DE TRABAJO	52.585	46.866	5.719
LEY N° 25.467 - ORGANISMOS DE CIENCIA Y TECNOLOGÍA	31.901	27.090	4.811
DECRETO N° 2098/08 - SINEP	68.872	20.538	48.334
MILITAR Y DE SEGURIDAD	201.857	201.857	0
CIVIL DE LAS FUERZAS ARMADAS Y DE SEGURIDAD	16.289	13.899	2.390
OTROS - RESTO DE ESCALAFONES	17.783	12.559	5.224
<b>TOTAL</b>	<b>395.203</b>	<b>324.030</b>	<b>71.173</b>

PODER EJECUTIVO NACIONAL Y OTROS ENTES DEL SPNNF: DISTRIBUCIÓN DE LA OCUPACIÓN POR AGRUPAMIENTOS ESCALAFONARIOS DE NATURALEZA HOMOGÉNEA MES DE ENERO

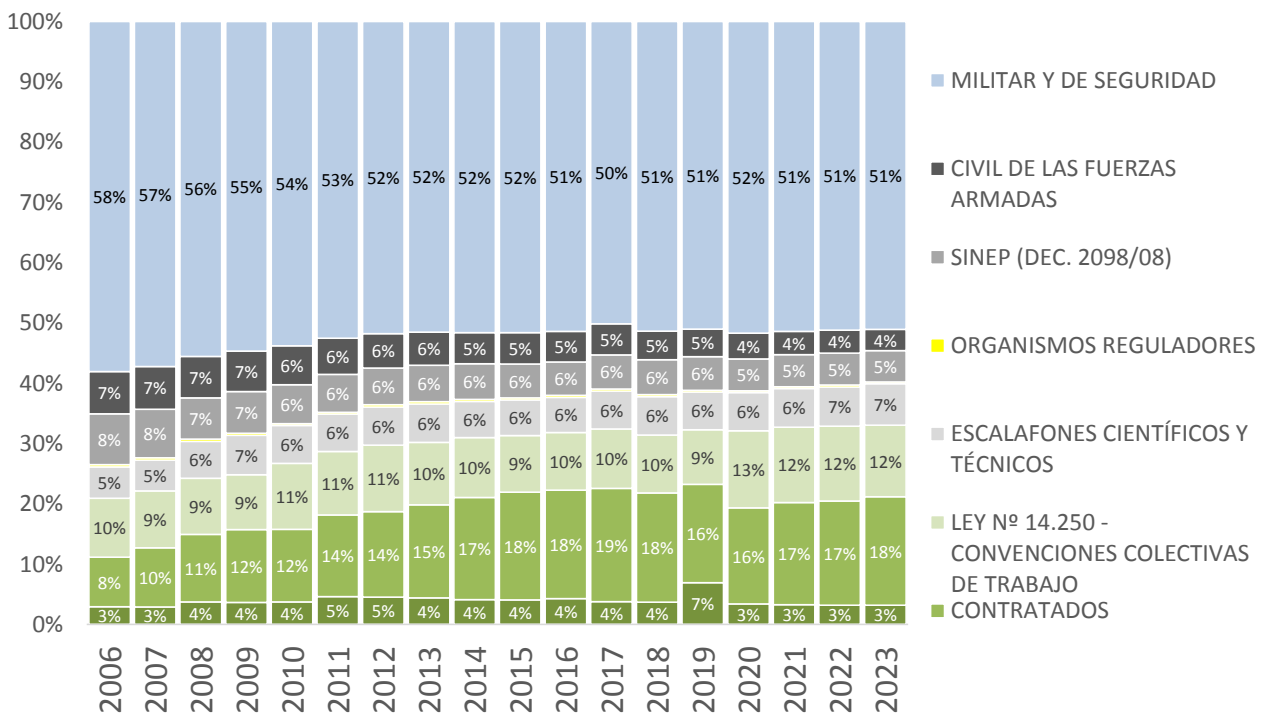

**CUADRO 10. SINEP - DECRETO N° 2098/08: OCUPACIÓN POR NIVEL Y GRADO, Y MODALIDAD DE EMPLEO (NO INCLUYE PERSONAL EN EL EXTERIOR)**  
ENERO 2023

NIVEL/GRADO	OCUPACIÓN			
	PARTICIPACIÓN (en %)	TOTAL	PERSONAL PERMANENTE Y TRANSITORIO	PERSONAL CONTRATADO DTO. 1421/02
<b>TOTAL</b>	<b>100%</b>	<b>68.722</b>	<b>20.388</b>	<b>48.334</b>
A	8%	5.596	2.173	3.423
B	25%	16.996	5.148	11.848
C	28%	19.003	6.555	12.448
D	30%	20.891	4.817	16.074
E	8%	5.350	1.579	3.771
F	1%	886	116	770
<b>ASESORES</b>	<b>0%</b>	<b>0</b>	<b>0</b>	<b>-</b>
A19	0,00%	1	1	0
A18	0,01%	6	6	0
A17	0,01%	9	9	0
A16	0,01%	10	9	1
A15	0,02%	14	13	1
A14	0,03%	19	18	1
A13	0,04%	25	25	0
A12	0,10%	66	52	14
A11	0,17%	114	91	23
A10	0,30%	208	164	44
A9	0,32%	223	134	89
A8	0,36%	245	115	130
A7	0,40%	272	106	166
A6	0,56%	386	151	235
A5	0,80%	549	119	430
A4	0,95%	656	87	569
A3	1,04%	713	80	633
A2	0,86%	589	57	532
A1	0,53%	363	32	331
A0	1,64%	1.128	904	224
B19	0,00%	3	3	0
B18	0,01%	8	8	0
B17	0,04%	26	25	1
B16	0,07%	49	48	1
B15	0,09%	63	59	4
B14	0,14%	95	83	12
B13	0,24%	164	146	18
B12	0,30%	204	161	43
B11	0,38%	259	185	74
B10	0,63%	430	295	135
B9	0,98%	676	333	343
B8	1,20%	824	352	472
B7	1,30%	893	356	537
B6	1,65%	1.133	375	758
B5	2,28%	1.567	332	1.235
B4	2,82%	1.936	262	1.674
B3	3,05%	2.099	169	1.930
B2	2,80%	1.926	128	1.798
B1	2,03%	1.395	76	1.319
B0	4,72%	3.246	1.752	1.494
C19	0,00%	1	1	0
C18	0,02%	14	14	0
C17	0,05%	33	30	3
C16	0,09%	62	60	2
C15	0,15%	106	97	9
C14	0,25%	175	151	24
C13	0,36%	249	216	33
C12	0,51%	350	290	60
C11	0,58%	397	302	95
C10	1,05%	721	474	247
C9	1,17%	807	461	346
C8	1,51%	1.037	532	505
C7	1,60%	1.097	553	544
C6	2,13%	1.465	803	662
C5	2,82%	1.937	684	1.253
C4	2,54%	1.745	401	1.344
C3	2,39%	1.644	322	1.322
C2	2,24%	1.538	169	1.369
C1	3,29%	2.263	394	1.869
C0	4,89%	3.362	601	2.761
D19	0,00%	1	1	0
D18	0,00%	2	2	0
D17	0,01%	4	4	0
D16	0,04%	26	26	0
D15	0,09%	60	57	3
D14	0,15%	103	94	9
D13	0,18%	123	110	13
D12	0,26%	176	162	14
D11	0,29%	201	178	23
D10	0,55%	381	279	102
D9	0,56%	387	227	160
D8	0,67%	463	242	221

**CUADRO 10. SINEP - DECRETO N° 2098/08: OCUPACIÓN POR NIVEL Y GRADO, Y MODALIDAD DE EMPLEO (NO INCLUYE PERSONAL EN EL EXTERIOR)**  
ENERO 2023

NIVEL/GRADO	OCUPACIÓN			
	PARTICIPACIÓN (en %)	TOTAL	PERSONAL PERMANENTE Y TRANSITORIO	PERSONAL CONTRATADO DTO. 1421/02
<b>TOTAL</b>	<b>100%</b>	<b>68.722</b>	<b>20.388</b>	<b>48.334</b>
A	8%	5.596	2.173	3.423
B	25%	16.996	5.148	11.848
C	28%	19.003	6.555	12.448
D	30%	20.891	4.817	16.074
E	8%	5.350	1.579	3.771
F	1%	886	116	770
<b>ASESORES</b>	<b>0%</b>	<b>0</b>	<b>0</b>	<b>-</b>
D7	0,63%	431	205	226
D6	0,77%	527	257	270
D5	2,10%	1.446	650	796
D4	2,29%	1.577	380	1.197
D3	4,55%	3.128	546	2.582
D2	6,94%	4.766	288	4.478
D1	2,74%	1.881	218	1.663
D0	7,58%	5.208	891	4.317
E19	-	0	0	0
E18	0,00%	1	1	0
E17	0,00%	3	3	0
E16	0,01%	6	6	0
E15	0,05%	32	31	1
E14	0,10%	69	61	8
E13	0,17%	120	104	16
E12	0,22%	152	141	11
E11	0,25%	171	144	27
E10	0,36%	249	208	41
E9	0,31%	211	140	71
E8	0,26%	182	106	76
E7	0,27%	187	73	114
E6	0,19%	131	60	71
E5	0,31%	216	45	171
E4	0,44%	303	51	252
E3	0,53%	367	33	334
E2	0,71%	489	67	422
E1	0,43%	298	77	221
E0	3,15%	2.163	228	1.935
F19	-	0	0	0
F18	-	0	0	0
F17	-	0	0	0
F16	-	0	0	0
F15	0,00%	1	1	0
F14	0,01%	6	6	0
F13	0,01%	5	5	0
F12	0,02%	11	10	1
F11	0,02%	11	11	0
F10	0,03%	18	17	1
F9	0,03%	19	17	2
F8	0,01%	7	6	1
F7	0,01%	6	5	1
F6	0,02%	11	8	3
F5	0,02%	14	1	13
F4	0,03%	22	5	17
F3	0,04%	27	3	24
F2	0,05%	32	1	31
F1	0,11%	76	5	71
F0	0,90%	620	15	605



**CUADRO 11. PODER EJECUTIVO NACIONAL Y OTROS ENTES DEL SECTOR PÚBLICO NO FINANCIERO: OCUPACIÓN POR RÉGIMEN JURÍDICO Y MODALIDAD DE EMPLEO**  
ENERO 2023

RÉGIMEN JURÍDICO	OCUPACIÓN		
	TOTAL	PERMANENTE Y TRANSITORIA	CONTRATADOS
LEY N° 24.185 - DECRETO N° 214/06: CONVENIO COLECTIVO DE TRABAJO GENERAL DE LA APN	132.675	67.513	65.162
LEY N° 14.250 - CONVENCIONES COLECTIVAS DE TRABAJO	52.585	46.866	5.719
LEY N° 19.101 - PERSONAL MILITAR DE LAS FUERZAS ARMADAS	91.340	91.340	0
LEYES N° 18.398, 19.349, 20.416, 21.965 y otras - PERSONAL DE SEGURIDAD	110.517	110.517	0
LEYES N° 20.957, 23.797 Y 24.489 - PERSONAL DEL SERVICIO EXTERIOR	1.076	1.076	0
LEY N° 22.127 - SISTEMA NACIONAL DE RESIDENCIAS MEDICAS	3.164	3.164	0
OTROS MARCOS LEGALES DEL PERSONAL CONTRATADO	279	0	279
OTROS REGIMENES	3.567	3.554	13
<b>TOTAL</b>	<b>395.203</b>	<b>324.030</b>	<b>71.173</b>

PODER EJECUTIVO NACIONAL Y OTROS ENTES DEL SPNNF: DISTRIBUCIÓN DE LA OCUPACIÓN POR RÉGIMEN JURÍDICO  
MES DE ENERO

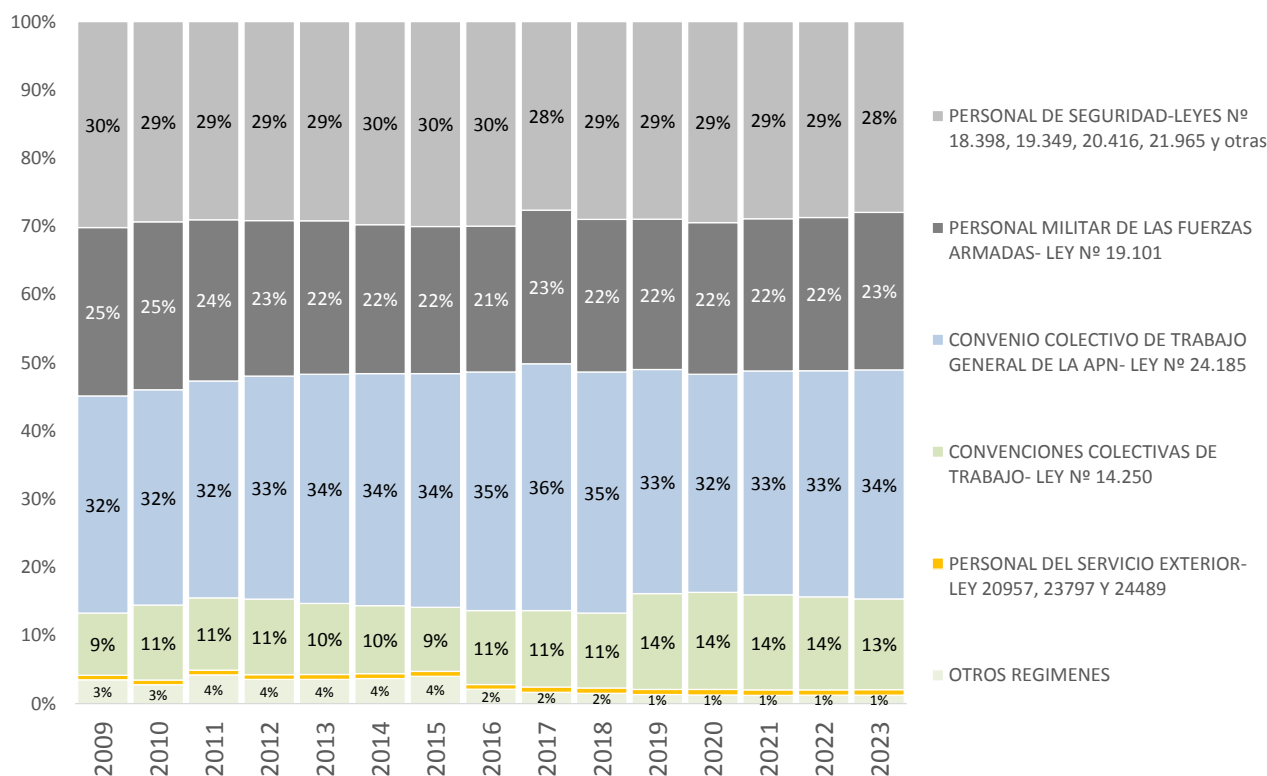

**CUADRO 12. PODER EJECUTIVO NACIONAL, PODER JUDICIAL DE LA NACIÓN Y OTROS ENTES DEL SECTOR PUBLICO NO FINANCIERO: OCUPACIÓN POR ESCALAFÓN Y MODALIDAD DE EMPLEO**  
ENERO 2023

ESCALAFÓN	OCUPACIÓN			
	TOTAL	PLANTA PERMANENTE Y TRANSITORIA	PERSONAL EN EL EXTERIOR	PERSONAL CONTRATADO
<b>TOTAL</b>	<b>426.113</b>	<b>353.882</b>	<b>1.058</b>	<b>71.173</b>
PERSONAL MILITAR DE LAS FUERZAS ARMADAS	91.340	91.061	279	0
PERSONAL DEL SINEP	68.872	20.388	150	48.334
PERSONAL DE SEGURIDAD Y DEFENSA DE LA GENDARMERIA NACIONAL ARGENTINA	37.573	37.573	0	0
PERSONAL DEL PODER JUDICIAL	30.910	30.910	0	0
PERSONAL DE SEGURIDAD Y DEFENSA DE LA POLICIA FEDERAL ARGENTINA	30.716	30.716	0	0
PERSONAL DE SEGURIDAD Y DEFENSA DE LA PREFECTURA NAVAL ARGENTINA	21.040	21.040	0	0
PERSONAL DE SEGURIDAD Y DEFENSA DEL SERVICIO PENITENCIARIO FEDERAL	15.850	15.850	0	0
PERSONAL CIVIL DE LAS FUERZAS ARMADAS Y DE SEGURIDAD	15.531	13.176	29	2.326
PERSONAL DE LA DIRECCION GENERAL IMPOSITIVA	15.202	14.644	0	558
PERSONAL DEL CONSEJO NAC. DE INV. CIENTIFICAS Y TECNICAS	14.244	14.199	0	45
PERSONAL CONVENCIONADO - ANSES	13.352	12.921	0	431
PERSONAL DEL PAMI	12.812	12.812	0	0
PERSONAL DEL INSTITUTO NACIONAL DE TECNOLOGIA AGROPECUARIA	6.492	6.492	0	0
PERSONAL DE LA ADMINISTRACION NACIONAL DE ADUANAS	5.664	5.578	0	86
PERSONAL DEL SENASA	5.225	1.250	0	3.975
PERSONAL DE LA DIRECCION NACIONAL DE VIALIDAD	5.133	778	0	4.355
PERSONAL DE LA POLICIA DE SEGURIDAD AEROPORTUARIA	4.772	4.772	0	0
PERSONAL PROFESIONAL DE LOS ESTABLECIMIENTOS HOSPITALARIOS Y ASISTENCIALES	3.992	616	0	3.376
PERSONAL DE LA COMISION NAC.DE ENERGIA ATOMICA	3.250	2.518	0	732
PROFESIONALES RESIDENTES NACIONALES	3.164	3.164	0	0
PERSONAL DEL INSTITUTO NACIONAL DE TECNOLOGIA INDUSTRIAL	2.403	2.057	0	346
PERSONAL DE LA ADMINISTRACIÓN NACIONAL DE LA AVIACION CIVIL	2.159	1.641	2	516
PERSONAL DOCENTE CIVIL DE LAS FUERZAS ARMADAS Y DE SEGURIDAD	1.890	1.890	0	0
PERSONAL DE LA EX-COMISIÓN NACIONAL DE COMUNICACIONES	1.767	91	0	1.676
PERSONAL DE LA COMISION NACIONAL DE REGULACION DEL TRANSPORTE	1.213	66	0	1.147
PERSONAL DEL SERVICIO EXTERIOR	1.076	479	597	0
PERSONAL DOCENTE	918	918	0	0
PERSONAL CIVIL DE LA POLICÍA DE SEGURIDAD AEROPORTUARIA	758	694	0	64
PERSONAL DEL ENTE NACIONAL REGULADOR DEL GAS	648	379	0	269
PERSONAL DEL INSTITUTO NACIONAL DE CINE Y ARTES AUDIOVISUALES	622	354	0	268
PERSONAL DE GUARDAPARQUES	546	546	0	0
PERSONAL DEL SISTEMA FEDERAL DEL MANEJO DEL FUEGO DE LA APN	525	3	0	522
PERSONAL DE LA SIGEN	501	320	0	181
PERSONAL DE ORQUESTAS, COROS Y BALLETS NACIONALES	482	284	0	198
AUTORIDADES SUPERIORES DEL PODER EJECUTIVO NACIONAL	428	428	0	0
PERSONAL DEL INSTITUTO NAC. DE LA PROPIEDAD INDUSTRIAL	420	154	0	266
PERSONAL DEL ENTE NACIONAL REGULADOR DE LA ELECTRICIDAD	399	69	0	330
PERSONAL DE LA SUPERINTENDENCIA DE RIESGOS DEL TRABAJO	390	381	0	9
PERSONAL DE INVESTIGACIÓN Y DESARROLLO DE LAS FUERZAS ARMADAS (RPIDFA)	352	352	0	0
FUNCIONARIOS FUERA DE NIVEL	344	343	1	0

**CUADRO 12. PODER EJECUTIVO NACIONAL, PODER JUDICIAL DE LA NACIÓN Y OTROS ENTES DEL SECTOR PUBLICO NO FINANCIERO: OCUPACIÓN POR ESCALAFÓN Y MODALIDAD DE EMPLEO**  
ENERO 2023

ESCALAFÓN	OCUPACIÓN			
	TOTAL	PLANTA PERMANENTE Y TRANSITORIA	PERSONAL EN EL EXTERIOR	PERSONAL CONTRATADO
<b>TOTAL</b>	<b>426.113</b>	<b>353.882</b>	<b>1.058</b>	<b>71.173</b>
PERSONAL DE LA AUTORIDAD REGULATORIA NUCLEAR	344	149	0	195
PERSONAL DE LA POLICIA DE ESTABLECIMIENTOS NAVALES	315	315	0	0
PERSONAL DEL ENOHS	307	18	0	289
PERSONAL DE LA COMISION NAC. DE ACTIV. ESPACIALES	281	222	0	59
PERSONAL DEL EX-ÓRGANO DE CONTROL DE CONCESIONES VIALES (OCCOVI)	281	5	0	276
PERSONAL DEL ORGANISMO REGULADOR DEL SISTEMA NACIONAL DE AEROPUERTOS	271	77	0	194
PERSONAL DE LA UIF	230	230	0	0
PERSONAL NO DOCENTE DE UNIV. NAC. - F. M. LILLO	195	182	0	13
OTROS REGIMENES	182	182	0	0
PERSONAL EMBARCADO DE CONS.PORTUARIAS Y VIAS NAVEGABLES	166	166	0	0
PERSONAL DEL ORGANISMO REGULADOR DE SEGURIDAD DE PRESAS	87	4	0	83
PERSONAL DEL ONABE	79	79	0	0
PERSONAL TEMPORARIO DE LAS FF. AA.	69	69	0	0
PERSONAL DE ADMINISTRADORES GUBERNAMENTALES	60	60	0	0
PERSONAL EMBARCADO DEL INIDEP	53	16	0	37
PERSONAL DE LA COM. NAC. DE COMERCIO EXTERIOR	49	35	0	14
PERSONAL CONTRATADO SERV. TRANSPORTES NAVALES	40	40	0	0
PERSONAL DEL INPROTUR	39	39	0	0
PERSONAL SUPERIOR Y GERENCIAL - ANSES	35	35	0	0
PERSONAL DE TALLERES GRAFICOS	23	23	0	0
PERSONAL DEL CENTRO BORGES	17	17	0	0
PERSONAL DE UESTEE	8	8	0	0
PERSONAL DOCENTE DEL INSTITUTO SUPERIOR DE SEGURIDAD AEROPORTUARIA (ISSA)	4	4	0	0
OTRAS FORMAS DE CONTRATACION	3	0	0	3

**CUADRO 13. PODER EJECUTIVO NACIONAL Y OTROS ENTES DEL SECTOR PUBLICO NO FINANCIERO: OCUPACIÓN POR TRAMOS SALARIALES**

ENERO 2023

Tramos salariales	Cargos Ocupados		
	Número	Participación (%)	Acumulado (%)
65.427 (*) - 95.427	10.302	2,6	2,6
95.428 - 125.427	32.236	8,2	10,8
125.428 - 155.427	31.668	8,0	18,8
155.428 - 185.427	30.835	7,8	26,6
185.428 - 215.427	39.093	9,9	36,5
215.428 - 245.427	37.635	9,5	46,0
245.428 - 275.427	31.806	8,0	54,0
275.428 - 305.427	29.416	7,4	61,5
305.428 - 335.427	24.095	6,1	67,6
335.428 - 365.427	21.466	5,4	73,0
365.428 - 395.427	14.558	3,7	76,7
395.428 - 425.427	12.253	3,1	79,8
425.428 - 455.427	10.412	2,6	82,4
455.428 - 485.427	7.765	2,0	84,4
485.428 - 515.427	7.745	2,0	86,4
515.428 - 545.427	6.804	1,7	88,1
545.428 - 575.427	6.580	1,7	89,7
575.428 - 605.427	4.791	1,2	91,0
Mayor a 605.427	35.743	9,0	100,0
<b>TOTAL</b>	<b>395.203</b>	<b>100,0</b>	

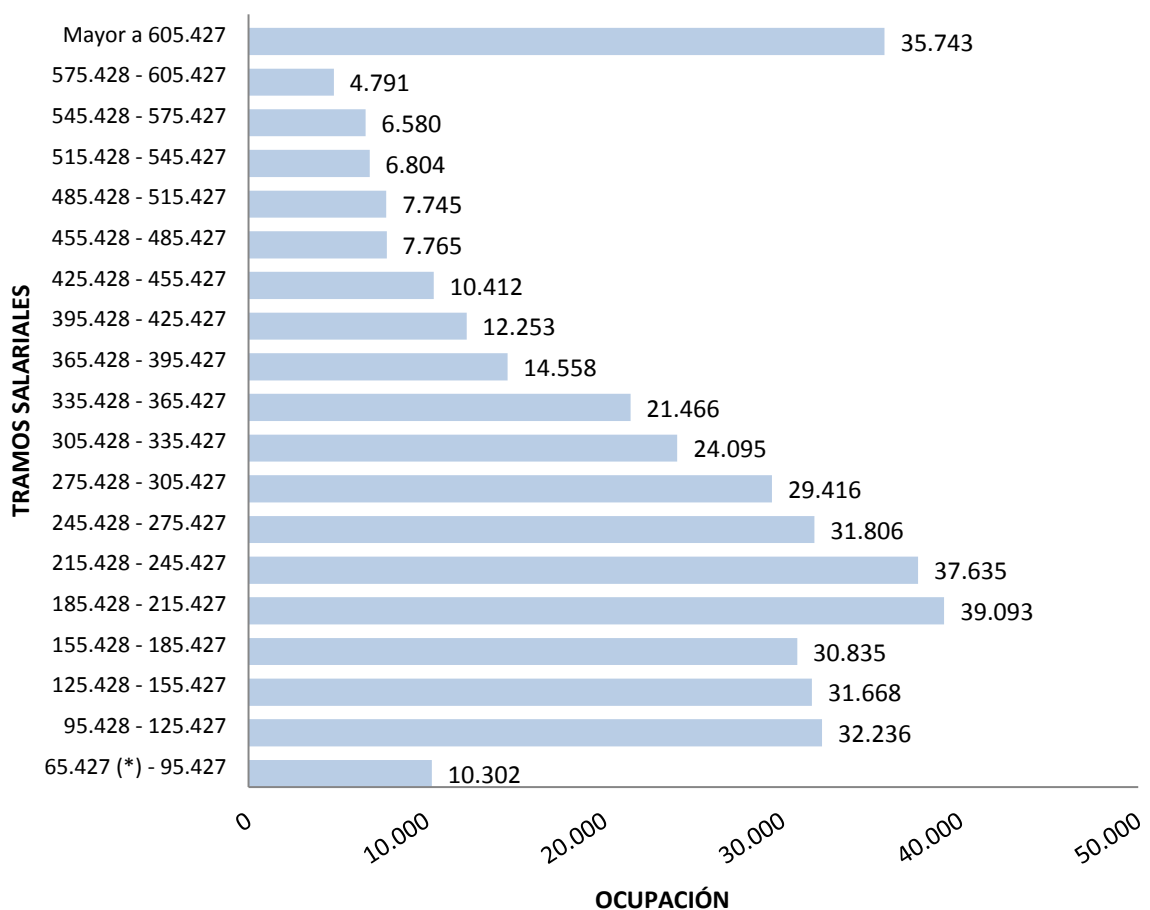

**CUADRO 14. OTROS ENTES DEL SECTOR PUBLICO NACIONAL NO FINANCIERO: OCUPACIÓN POR INSTITUCIÓN Y MODALIDAD DE EMPLEO**  
ENERO 2023

INSTITUCIÓN	OCUPACIÓN		
	TOTAL	PERMANENTE Y TRANSITORIA	CONTRATADOS
<b>TOTAL</b>	<b>34.358</b>	<b>33.443</b>	<b>915</b>
ADMINISTRACION FEDERAL DE INGRESOS PUBLICOS - AFIP	20.891	20.247	644
INSTITUTO NACIONAL DE CINE Y ARTES AUDIOVISUALES - INCAA	628	357	271
UNIDAD ESPECIAL SISTEMA DE TRANSMISIÓN DE ENERGÍA ELÉCTRICA - UESTEE	8	8	0
INSTITUTO NACIONAL DE SERVICIOS SOCIALES PARA JUBILADOS Y PENSIONADOS - PAMI	12.812	12.812	0
COMISIÓN NACIONAL ANTIDOPAJE - CNAD	19	19	0

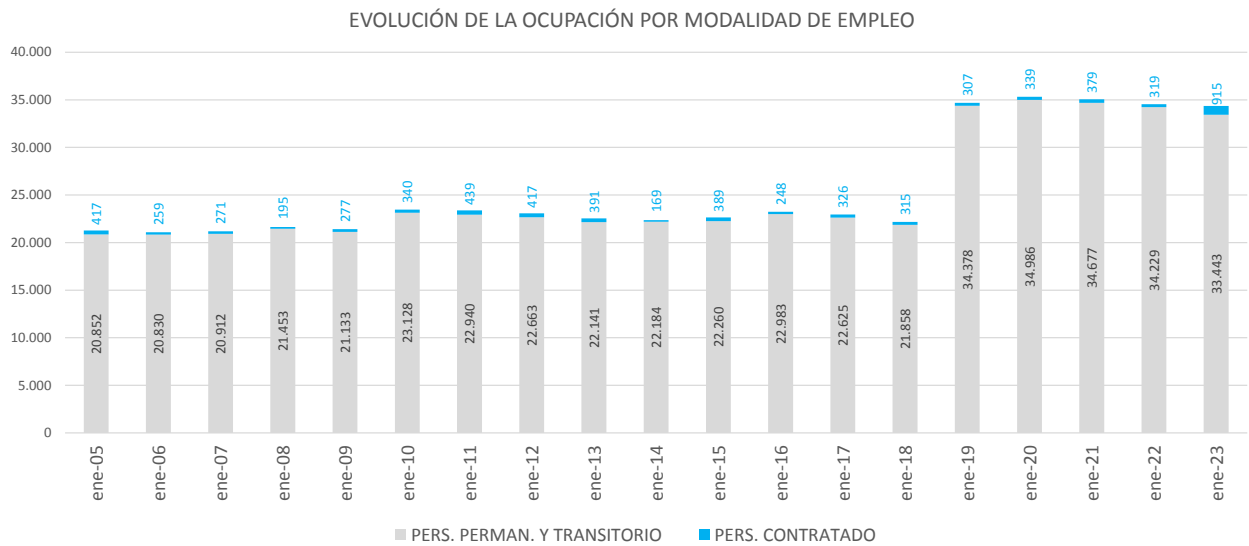

**CUADRO 15. EMPRESAS Y SOCIEDADES DEL ESTADO: OCUPACIÓN POR INSTITUCIÓN Y MODALIDAD DE EMPLEO ENERO 2023**

EMPRESAS Y SOCIEDADES DEL ESTADO	OCUPACIÓN		
	TOTAL	PERMANENTE Y TRANSITORIA	CONTRATADOS
<b>TOTAL</b>	<b>59.455</b>	<b>57.850</b>	<b>1.605</b>
<b>Sociedades del Estado</b>	<b>33.765</b>	<b>32.360</b>	<b>1.405</b>
RADIO Y TELEVISIÓN ARGENTINA S.E.	2.212	2.212	0
TELAM SE	744	744	0
ADMINISTRACIÓN GENERAL DE PUERTOS SOCIEDAD DEL ESTADO (AGPSE)	697	697	0
ADMINISTRACIÓN DE INFRAESTRUCTURAS FERROVIARIAS SOCIEDAD DEL ESTADO (ADIF)	693	632	61
OPERADORA FERROVIARIA SOCIEDAD DEL ESTADO (SOFSE - TRENES ARGENTINOS DE PASAJEROS)	23.996	23.996	0
CASA DE LA MONEDA SE	1.276	1.276	0
EDUC.AR SE	360	360	0
EMPRESA ARGENTINA DE NAVEGACIÓN AÉREA (EANA)	2.374	2.374	0
DIRECCIÓN GENERAL DE FABRICACIONES MILITARES S.E	1.413	69	1.344
<b>Empresas Interestadales y del Estado</b>	<b>543</b>	<b>543</b>	<b>0</b>
YACIMIENTOS MINEROS AGUA DE DIONISIO (YMAD)	502	502	0
CONSTRUCCION DE VIVIENDAS PARA LA ARMADA SE (COVIARA)	41	41	0
<b>Sociedades Anónimas</b>	<b>25.147</b>	<b>24.947</b>	<b>200</b>
CORREO OFICIAL DE LA REPÚBLICA ARGENTINA S.A	17.636	17.636	0
TALLERES NAVALES DÁRSENA NORTE (TANDANOR)	504	504	0
FÁBRICA ARGENTINA DE AVIONES BRIGADIER SAN MARTÍN SA (FADEA)	932	932	0
INTERCARGO SA	1.623	1.623	0
DIOXITEK SA	234	234	0
VEHICULO ESPACIAL DE NUEVA GENERACION SA (VENG)	474	474	0
NUCLEOELÉCTRICA ARGENTINA SA (NASA)	3.098	2.898	200
INTEGRACIÓN ENERGÉTICA ARGENTINA SA (IEASA)	394	394	0
SERVICIO DE RADIO Y TELEVISION DE UNIVERSIDAD NACIONAL DE CORDOBA SA	222	222	0
RADIO UNIVERSIDAD NACIONAL DEL LITORAL SA	30	30	0

EVOLUCIÓN DE LA OCUPACIÓN POR MODALIDAD DE EMPLEO

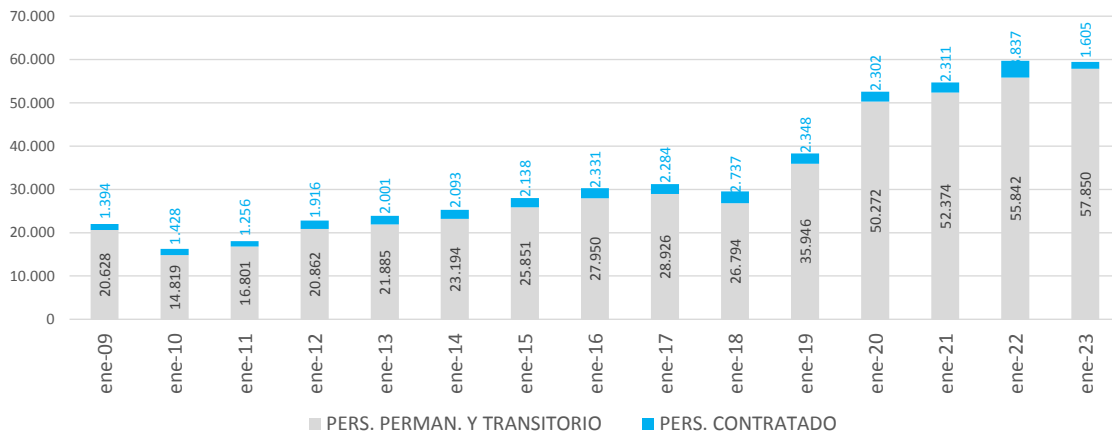

## Notas Metodológicas

ENERO 2023

- Fuente de información: plataforma mínima de información salarial presupuestaria del Sistema Integrado de Recursos Humanos (SIRHU). Normativa: Decreto N° 645/95, Ley N° 11.672 - Complementaria Permanente de Presupuesto (Artículo 85°), Resolución N° 78 de 2021 de la Secretaría de Hacienda (artículo 1° y Anexo I) y Resolución Conjunta N° 26 de 2019 de la entonces Secretaría de Empleo Público de la Jefatura de Gabinete de Ministros y de la Secretaría de Hacienda del entonces Ministerio de Hacienda.
- Cargo financiado: comprende aquellos cargos y horas de cátedra modificados y distribuidos en el marco de lo dispuesto por el artículo 6° de la Ley N° 27.591, sustituido por el artículo 1° del Decreto N° 88/22: DA N° 4/23.
- Cargo ocupado: se refiere a la ocupación permanente y no permanente prevista en las estructuras organizativas vigentes y financiada en la Ley de Presupuesto, con retribución mensual, normal, habitual, regular y permanente de acuerdo con el nivel salarial establecido en el régimen escalafonario correspondiente.
  - No se cuenta con información consolidada de las licencias sin goce de haberes debido a la puesta en marcha de la Resolución N° 78/21.
  - Planta permanente y transitoria: personal que ingresó por los mecanismos de selección establecidos, a cargos pertenecientes al régimen de carrera cuya financiación se encuentra prevista para cada jurisdicción u organismo descentralizado en la Ley de Presupuesto. Incluye al personal incorporado en las plantas transitorias con designación a término.
  - Personal contratado: personal alcanzado por el Artículo 9° de la Ley N°25.164 - Marco de Regulación del Empleo Nacional y su Decreto de reglamentación N°1421/02 (el régimen de contrataciones de personal por tiempo determinado comprenderá exclusivamente la prestación de servicios de carácter transitorio o estacionales, no incluidos en las funciones propias del régimen de carrera, y que no puedan ser cubiertos por personal de planta permanente) y otras modalidades de contratación. Desde enero 2018, no se incluye en esta clasificación los contratos de prestación de servicios profesionales autónomos que sean necesarios para el desarrollo de tareas, estudios, proyectos o programas especiales establecidos en el Decreto N°1.109/17.
- Tramos salariales (\*): se establecen 19 tramos con amplitud de \$30.000 hasta salarios (normales, habituales, regulares y permanentes) de \$605.427 desde donde se agrupan el resto de los ingresos. El primer tramo 'hasta \$95.427' incluye casos con salarios al 50%, residentes médicos, personal docente, docentes civiles de las FF.AA., entre otros; el inicio del intervalo tiene como referencia el SMVM.
- Apertura institucional por jurisdicción, carácter institucional y servicio administrativo financiero (SAF): Decreto N° 7/19 y Decreto N° 50/19.
- Período de referencia trimestral: 1° trimestre (Enero), 2° trimestre (Abril), 3° trimestre (Julio), 4° trimestre (Octubre).
- Universo: las Jurisdicciones y Entidades comprendidas en los incisos a), b) y c) del Artículo 8° de la Ley N° 24.156 - de Administración Financiera y de los Sistemas de Control del Sector Público Nacional.

### Administración Pública Nacional (APN):

- No remite información el Poder Legislativo Nacional.
- Presidencia de la Nación no incluye la ocupación del personal de inteligencia.
- Desde el mes de diciembre de 2022, se incluye el Ministerio Público de la Defensa.
- Desde el mes de septiembre de 2022, el INTI comenzó a remitir información del personal contratado.

### Otros Entes del Sector Público Nacional no Financiero (SPNNF):

- A partir del I trimestre de 2020 (mes de marzo) se incluye la Comisión Nacional Antidopaje.
- A partir del II trimestre de 2018 se incluye el Instituto Nacional de Servicios para Jubilados y Pensionados.
- No suministran información los siguientes entes pertenecientes al SPNNF (dotación):
  - \* Cargos del Presupuesto o Plan de Acción y Presupuesto para el ejercicio: Instituto Nacional de la Yerba Mate (91).

### Empresas y Sociedades del Estado:

- La Radio y Televisión Argentina (ex Sistema Nacional de Medios Públicos) incluye al Servicio Oficial de Radiodifusión (Decreto N° 1526/2009).
- A partir de febrero de 2021 Fabricaciones Militares S.E. comienza a informar la plataforma mínima de información salarial presupuestaria del SIRHU. Por su parte, el Correo Oficial de la República Argentina S.A inició la remisión de datos desde el mes de abril de 2019; excluye el personal "auxiliar" y de "distribución" destinado transitoriamente a actividades vinculadas al proceso electoral.
- No suministran información las siguientes empresas y sociedades pertenecientes al SPNNF (dotación):
  - \* Cargos del Presupuesto o Plan de Acción y Presupuesto para el ejercicio: Aerolíneas Argentinas S.A (11.334), Agua y Saneamientos Argentinos S.A. - AYSA (7.974), Belgrano Cargas y Logística S.A. (4.590), Yacimientos Carboníferos de Río Turbio (2.266), Desarrollo del Capital Humano Ferroviario S.A. (1.225), Corredores Viales S.A (3.473), AR-SAT (742), Contenidos Públicos S.E. (179), Construcción de Vivienda para la Armada Empresa del Estado (57), Innovaciones Tecnológicas Agropecuarias S.A. (43), Playas Ferroviarias de Buenos Aires S.A (10), Instituto de Obra Social de las FFAA (3.374) y Superintendencia de Bienestar de la PFA (204).

- Agrupamientos escalafonarios homogéneos

### Organismos reguladores:

Incluye personal de: Ente Nacional Regulador de la Electricidad, Ente Nacional Regulador del Gas, Autoridad Regulatoria Nuclear, Comisión Nacional de Regulación del Transporte, Superintendencia de Riesgos del Trabajo, Ente Nacional de Comunicaciones, Organismo Regulador de Seguridad de Presas, y Organismo Regulador del Sistema Nacional de Aeropuertos.

### Contratados:

## Notas Metodológicas

ENERO 2023

El personal alcanzado por el Artículo 9° de la Ley N°25.164 - Marco de Regulación del Empleo Nacional y su Decreto de reglamentación N°1421/02, y otras modalidades.

- Desde el mes de septiembre de 2022, el INTI comenzó a remitir la información vinculada a la red de centros tecnológicos.

### **Ley N° 14.250:**

Alcanza al Personal Convencionado (Ley 14250 CCT) de las Jurisdicciones y Entidades en el ámbito del Poder Ejecutivo Nacional. Incluye personal de: Talleres Gráficos, Administración Federal de Ingresos Públicos, Dirección Nacional de Vialidad, Ente Nacional de Obras Hídricas de Saneamiento, ANSES y Servicios de Transportes Navales.

### **Organismos de ciencia y tecnología:**

Incluye personal de los escalafones científicos y técnicos dentro de los organismos tales como: Comisión Nacional de Energía Atómica, CONICET, INTA, INTI, SENASA, entre otros. Comprendidos dentro del CCTG homologado por el Decreto N° 214/06.

### **SINEP - Decreto N° 2098/08:**

El Sistema Nacional de Empleo Público (SINEP) revisa, adecua y modifica el Sistema Nacional de la Profesión Administrativa (SINAPA) a partir del Decreto N° 2098/08 con vigencia desde el 1° de Diciembre de 2008. En cuanto a los "asesores", artículo 10 del Decreto N° 1421/02 inciso c): "al personal perteneciente al régimen de estabilidad que pase a revistar como "de gabinete" le alcanza la garantía prevista en el artículo 17 de la ley que se reglamenta por el presente referida a las designaciones en cargos sin estabilidad. Finalizado el período en que este personal se encontrara afectado al gabinete respectivo, retornará sin más trámite a su cargo de revista."

### **Militar y de Seguridad:**

A partir de ENERO 2017 cerca de 18.000 agentes de seguridad de la POLICIA FEDERAL son transferidos a la Ciudad Autónoma de Buenos Aires.

### **Civil de las Fuerzas Armadas:**

Personal alcanzado por el Convenio Colectivo Sectorial homologado por el Decreto N° 2539/15 y Personal Civil de la Policía de Seguridad Aeroportuaria.

### **Resto de escalafones:**

Incluye personal de: Agencia Nacional de Administración de Bienes del Estado, Orquestas, Coros y Ballet, Guardaparques, Residencias Médicas, Autoridades Superiores del Poder Ejecutivo, Funcionarios Fuera de Nivel, Administradores Gubernamentales, Servicio Exterior, Sindicatura General de la Nación, Hospital Nacional Dr. Alejandro Posadas, Civiles de la Policía de Seguridad Aeroportuaria, entre otros.

### ■ Régimen jurídico:

#### **Ley N° 24.185 - Decreto N°214/06: Convenio Colectivo de Trabajo General de la APN**

La Ley N° 24.185 establece las disposiciones por las que se regirán las negociaciones colectivas que se celebren entre la Administración Pública Nacional y sus empleados. Por su parte, el Decreto N° 214/06 regula las relaciones laborales del personal alcanzado de la Administración Pública Nacional. Incluye: Comisión Nacional de Actividades Espaciales, Consejo Nacional de Investigaciones Científicas y Técnicas, Cuerpo de Guardaparques Nacionales, Cuerpo de Administradores Gubernamentales, Embarcados de la Dirección Nacional de Construcciones Portuarias y Vías Navegables, Instituto Nacional de Tecnología Agropecuaria, Instituto Nacional de Tecnología Industrial, Orquestas, Coros y Ballet, Profesional de los Establecimientos Hospitalarios y Asistenciales e Institutos de Investigación y Producción dependientes de la Subsecretaría de Políticas de Salud y Ambiente, Sindicatura General de la Nación, Sistema Nacional de Empleo Público (SINEP), Civiles y Docentes Civiles de las Fuerzas Armadas, Investigación y Desarrollo de las Fuerzas Armadas, Comisión Nacional de Valores, Instituto Nacional de la Propiedad Industrial, Comisión Nacional de Regulación del Transporte, Comisión Nacional de Energía Atómica, Autoridad Regulatoria Nuclear, Ente Nacional de Comunicaciones, Ente Nacional Regulador de la Electricidad, Ente Nacional Regulador del Gas, Personal Civil de la Policía de Seguridad Aeroportuaria, Organismo Regulador del Sistema Nacional de Aeropuertos, Superintendencia de Riesgos del Trabajo, Instituto Nacional del Cine y Audiovisuales, Servicio Nacional de Sanidad y Calidad Agroalimentaria, Comisión Nacional de Comercio Exterior, Agencia Nacional de Administración de Bienes del Estado, Hospital Nacional Dr. Alejandro Posadas, entre otros.

#### **Ley N° 14.250 - Convenciones Colectivas de Trabajo**

Incluye Personal Superior, Gerencial y Convencionado de ANSES, Dirección General Impositiva, Dirección General de Aduanas, Ente Nacional de Obras Hídricas de Saneamiento, Servicio de Transportes Navales, Dirección Nacional de Vialidad, y Talleres Gráficos. A partir del II trimestre de 2018 se incluye el Instituto Nacional de Servicios para Jubilados y Pensionados en el total de Otros Entes del Sector Público Nacional No Financiero.

#### **Ley N° 19.101 - Personal Militar de las Fuerzas Armadas**

Personal militar en actividad, incluye: el personal en situación de retiro (artículo 62), capellanes, aspirantes y cadetes.

#### **Leyes N° 18.398, 19.349, 20.416, 21.965 y otras - Personal de Seguridad**

Incluye personal convocado de la Policía Federal y personal de la Policía de Seguridad Aeroportuaria. A partir de ENERO 2017 cerca de 18.000 agentes de seguridad y defensa de la POLICIA FEDERAL son transferidos a la Ciudad Autónoma de Buenos Aires.

#### **Leyes N° 20.957, 23.797 Y 24.489 - Personal del Servicio Exterior**

Incluye personal del servicio exterior en el exterior (597 agentes), y personal del servicio exterior en el país (479 agentes).

#### **Ley N° 22.127 - Sistema Nacional de Residencias Médicas**

El Sistema de Residencias alcanza a 3.164 agentes bajo un régimen de actividad a tiempo completo y con dedicación exclusiva.

#### **Otros marcos legales del personal contratado**

Incluye personal contratado del ex-OCCOVI y del INCAA.

Excluye al personal contratado encuadrado bajo el Decreto N° 1.109/17 (partida 187 - contratos especiales).

#### **Otros regímenes**

Incluye Autoridades Superiores del PEN, Funcionarios Fuera de Nivel, Personal Docente, Temporarios de las Fuerzas Armadas, Personal de la Administración Nacional de Aviación Civil, del INPROTUR y Personal No Docente de Universidades Nacionales.