



Ministerio de Economía
Argentina

INFORME MENSUAL DE OCUPACIÓN

PODER EJECUTIVO NACIONAL, PODER JUDICIAL DE LA NACIÓN,
OTROS ENTES DEL SECTOR PÚBLICO NACIONAL NO FINANCIERO Y
EMPRESAS Y SOCIEDADES DEL ESTADO

Sistema Integrado de Recursos Humanos (SIRHU)

Secretaría de Hacienda

Subsecretaría de Presupuesto

Oficina Nacional de Presupuesto

Dirección de Presupuesto y Evaluación de Gastos en Personal

SEPTIEMBRE 2022

Índice

SEPTIEMBRE 2022

- CUADRO 1. OCUPACIÓN PODER EJECUTIVO NACIONAL, PODER JUDICIAL DE LA NACIÓN, OTROS ENTES DEL SECTOR PUBLICO NACIONAL NO FINANCIERO Y EMPRESAS Y SOCIEDADES DEL ESTADO
- CUADRO 2. EVOLUCIÓN PERSONAL OCUPADO PODER EJECUTIVO NACIONAL, PODER JUDICIAL DE LA NACIÓN, OTROS ENTES DEL SECTOR PUBLICO NACIONAL NO FINANCIERO Y EMPRESAS Y SOCIEDADES DEL ESTADO, POR MODALIDAD DE EMPLEO
- GRÁFICO 1. EVOLUCIÓN DE LA OCUPACIÓN EN EL PODER EJECUTIVO NACIONAL
- CUADRO 3. PODER EJECUTIVO NACIONAL: CARGOS FINANCIADOS Y OCUPACIÓN POR MODALIDAD DE EMPLEO Y JURISDICCION
- CUADRO 4. PODER EJECUTIVO NACIONAL: CARGOS FINANCIADOS Y OCUPACIÓN POR MODALIDAD DE EMPLEO Y CARÁCTER INSTITUCIONAL
- CUADRO 5. PODER EJECUTIVO NACIONAL: CARGOS FINANCIADOS Y OCUPACIÓN POR MODALIDAD DE EMPLEO, JURISDICCION, CARÁCTER INSTITUCIONAL Y SAF
- CUADRO 6. PODER EJECUTIVO NACIONAL: CARGOS FINANCIADOS Y OCUPACIÓN POR MODALIDAD DE EMPLEO, JURISDICCION Y ESCALAFÓN
- CUADRO 7. PODER EJECUTIVO NACIONAL: CARGOS FINANCIADOS Y OCUPACIÓN POR MODALIDAD DE EMPLEO, JURISDICCION Y GÉNERO
- CUADRO 8. PODER EJECUTIVO NACIONAL Y OTROS ENTES DEL SECTOR PUBLICO NO FINANCIERO, Y SINEP (DECRETO N°2098/08): DISTRIBUCIÓN DE LA OCUPACIÓN POR GRUPOS DE EDAD Y GÉNERO
- CUADRO 9. PODER EJECUTIVO NACIONAL Y OTROS ENTES DEL SECTOR PUBLICO NO FINANCIERO: OCUPACIÓN POR AGRUPAMIENTOS ESCALAFONARIOS DE NATURALEZA HOMOGÉNEA Y MODALIDAD DE EMPLEO
- CUADRO 10. SINEP - DECRETO N° 2098/08: OCUPACIÓN POR NIVEL Y GRADO, Y MODALIDAD DE EMPLEO (NO INCLUYE PERSONAL EN EL EXTERIOR)
- CUADRO 11. PODER EJECUTIVO NACIONAL Y OTROS ENTES DEL SECTOR PÚBLICO NO FINANCIERO: OCUPACIÓN POR RÉGIMEN JURÍDICO Y MODALIDAD DE EMPLEO
- CUADRO 12. PODER EJECUTIVO NACIONAL, PODER JUDICIAL DE LA NACIÓN Y OTROS ENTES DEL SECTOR PUBLICO NO FINANCIERO: OCUPACIÓN POR ESCALAFÓN Y MODALIDAD DE EMPLEO
- CUADRO 13. PODER EJECUTIVO NACIONAL Y OTROS ENTES DEL SECTOR PUBLICO NO FINANCIERO: OCUPACIÓN POR TRAMOS SALARIALES
- CUADRO 14. OTROS ENTES DEL SECTOR PUBLICO NACIONAL NO FINANCIERO: OCUPACIÓN POR INSTITUCIÓN Y MODALIDAD DE EMPLEO
- CUADRO 15. EMPRESAS Y SOCIEDADES DEL ESTADO: OCUPACIÓN POR INSTITUCIÓN Y MODALIDAD DE EMPLEO
- NOTAS METODOLÓGICAS

CUADRO 1. OCUPACIÓN PODER EJECUTIVO NACIONAL, PODER JUDICIAL DE LA NACIÓN, OTROS ENTES DEL SECTOR PUBLICO NACIONAL NO FINANCIERO Y EMPRESAS Y SOCIEDADES DEL ESTADO
SEPTIEMBRE 2022

PODER EJECUTIVO NACIONAL, PODER JUDICIAL DE LA NACIÓN, OTROS ENTES DEL SECTOR PUBLICO NACIONAL NO FINANCIERO Y EMPRESAS Y SOCIEDADES DEL ESTADO	484.111
TOTAL PODER EJECUTIVO NACIONAL	361.370
PERSONAL PERMANENTE Y TRANSITORIO	289.516
Administración central	237.782
Organismos descentralizados	38.538
Instituciones de seguridad social	13.196
PERSONAL CONTRATADO	71.854
Administración central	31.866
Organismos descentralizados	39.013
Instituciones de seguridad social	975
PERSONAL DEL PODER JUDICIAL DE LA NACIÓN	28.294
Personal permanente y transitorio	28.294
PERSONAL DE OTROS ENTES DEL SECTOR PUBLICO NACIONAL NO FINANCIERO	34.230
Personal permanente y transitorio	33.710
Personal contratado	520
PERSONAL DE EMPRESAS Y SOCIEDADES DEL ESTADO	60.217
Personal permanente y transitorio	58.547
Personal contratado	1.670

CUADRO 2. EVOLUCIÓN PERSONAL OCUPADO PODER EJECUTIVO NACIONAL, PODER JUDICIAL DE LA NACIÓN, OTROS ENTES DEL SECTOR PUBLICO NACIONAL NO FINANCIERO Y EMPRESAS Y SOCIEDADES DEL ESTADO, POR MODALIDAD DE EMPLEO
I TRIMESTRE 2004 - III TRIMESTRE 2022

TRIMESTRES	PODER EJECUTIVO NACIONAL			OTROS ENTES DEL SECTOR PUBLICO NO FINANCIERO			SUBTOTAL	PODER JUDICIAL DE LA NACIÓN	EMPRESAS Y SOCIEDADES DEL ESTADO			TOTAL GENERAL
	PERS. PERMAN. Y TRANSITORIO	PERSONAL CONTRATADO	TOTAL	PERS. PERMAN. Y TRANSITORIO	PERSONAL CONTRATADO	TOTAL		PERS. PERMAN. Y TRANSITORIO	PERS. PERMAN. Y TRANSITORIO	PERSONAL CONTRATADO	TOTAL	
1º TRIM 2004	225.637	17.542	243.179	19.515	591	20.106	263.285					
2º TRIM 2004	225.948	18.128	244.076	19.476	728	20.204	264.280					
3º TRIM 2004	229.006	18.339	247.345	19.625	561	20.186	267.531					
4º TRIM 2004	229.767	18.278	248.045	20.224	622	20.846	268.891					
1º TRIM 2005	230.198	18.734	248.932	20.852	417	21.269	270.201	19.706				
2º TRIM 2005	231.737	20.138	251.875	20.976	425	21.401	273.276	19.856				
3º TRIM 2005	237.395	21.230	258.625	21.071	364	21.435	280.060	20.052				
4º TRIM 2005	238.200	22.082	260.282	21.143	409	21.552	281.834	20.183				
1º TRIM 2006	236.393	22.882	259.275	20.830	259	21.089	280.364	20.215	8.741	776	9.517	310.096
2º TRIM 2006	238.652	23.676	262.328	20.820	285	21.105	283.433	20.325	8.718	810	9.528	313.286
3º TRIM 2006	241.158	24.898	266.056	20.842	265	21.107	287.163	20.655	8.663	903	9.566	317.384
4º TRIM 2006	239.505	26.441	265.946	20.793	301	21.094	287.040	20.756	8.762	887	9.649	317.445
1º TRIM 2007	239.457	28.083	267.540	20.912	271	21.183	288.723	20.986	9.733	921	10.654	320.363
2º TRIM 2007	241.041	29.555	270.596	21.060	283	21.343	291.939	21.236	10.018	838	10.856	324.031
3º TRIM 2007	240.177	30.524	270.701	21.221	266	21.487	292.188	21.588	9.892	937	10.829	324.605
4º TRIM 2007	247.299	31.770	279.069	21.340	273	21.613	300.682	22.840	10.321	1.037	11.358	334.880
1º TRIM 2008	247.432	33.758	281.190	21.453	195	21.648	302.838	22.131	14.648	1.113	15.761	340.730
2º TRIM 2008	249.185	34.746	283.931	21.564	251	21.815	305.746	23.044	14.898	1.356	16.254	345.044
3º TRIM 2008	251.759	35.625	287.384	21.746	200	21.946	309.330	22.226	19.991	1.342	21.333	352.889
4º TRIM 2008	251.148	35.922	287.070	21.791	265	22.056	309.126	22.439	20.085	1.361	21.446	353.011
1º TRIM 2009	252.177	37.414	289.591	21.133	277	21.410	311.001	22.317	20.628	1.394	22.022	355.340
2º TRIM 2009	257.919	36.091	294.010	23.171	345	23.516	317.526	22.477	20.984	1.345	22.329	362.332
3º TRIM 2009	263.647	38.018	301.665	23.175	399	23.574	325.239	22.512	20.807	1.446	22.253	370.004
4º TRIM 2009	263.759	39.737	303.496	23.136	476	23.612	327.108	22.898	20.818	1.283	22.101	372.107
1º TRIM 2010	266.240	39.353	305.593	23.128	340	23.468	329.061	22.934	14.819	1.428	16.247	368.242
2º TRIM 2010	267.676	40.960	308.636	23.099	418	23.517	332.153	23.024	14.973	1.452	16.425	371.602
3º TRIM 2010	267.532	42.442	309.974	23.036	447	23.483	333.457	23.628	15.449	1.144	16.593	373.678
4º TRIM 2010	266.862	43.973	310.835	22.995	456	23.451	334.286	23.691	15.577	1.281	16.858	374.835
1º TRIM 2011	269.432	45.489	314.921	22.940	439	23.379	338.300	23.647	16.801	1.256	18.057	380.004
2º TRIM 2011	269.527	47.294	316.821	22.884	372	23.256	340.077	23.773	19.918	1.493	21.411	385.261
3º TRIM 2011	272.891	49.024	321.915	22.783	424	23.207	345.122	24.011	19.878	1.491	21.369	390.502
4º TRIM 2011	273.057	50.765	323.822	22.746	450	23.196	347.018	24.009	20.425	1.558	21.983	393.010
1º TRIM 2012	275.899	49.113	325.012	22.663	417	23.080	348.092	24.082	20.862	1.916	22.778	394.952
2º TRIM 2012	277.416	49.847	327.263	22.534	420	22.954	350.217	24.061	20.538	2.032	22.570	396.848
3º TRIM 2012	277.193	51.396	328.589	22.435	396	22.831	351.420	24.172	21.460	2.018	23.478	399.070
4º TRIM 2012	279.435	53.342	332.777	22.283	398	22.681	355.458	24.273	21.998	1.882	23.880	403.611
1º TRIM 2013	282.020	55.238	337.258	22.141	391	22.532	359.790	24.233	21.885	2.001	23.886	407.909
2º TRIM 2013	285.158	56.531	341.689	22.026	396	22.422	364.111	24.324	22.036	2.042	24.078	412.513
3º TRIM 2013	284.274	58.693	342.967	22.070	450	22.520	365.487	24.483	22.272	2.211	24.483	414.453
4º TRIM 2013	287.498	61.166	348.664	22.280	215	22.495	371.159	24.666	22.745	2.234	24.979	420.804
1º TRIM 2014	287.703	63.077	350.780	22.184	169	22.353	373.133	24.664	23.194	2.093	25.287	423.084
2º TRIM 2014	290.636	64.221	354.857	22.028	200	22.228	377.085	24.825	23.618	2.152	25.770	427.680
3º TRIM 2014	292.990	65.501	358.491	22.072	231	22.303	380.794	25.045	23.980	2.171	26.151	431.990
4º TRIM 2014	294.263	67.658	361.921	22.214	484	22.698	384.619	25.070	24.378	2.048	26.426	436.115

CUADRO 2. EVOLUCIÓN PERSONAL OCUPADO PODER EJECUTIVO NACIONAL, PODER JUDICIAL DE LA NACIÓN, OTROS ENTES DEL SECTOR PUBLICO NACIONAL NO FINANCIERO Y EMPRESAS Y SOCIEDADES DEL ESTADO, POR MODALIDAD DE EMPLEO
I TRIMESTRE 2004 - III TRIMESTRE 2022

TRIMESTRES	PODER EJECUTIVO NACIONAL			OTROS ENTES DEL SECTOR PUBLICO NO FINANCIERO			SUBTOTAL	PODER JUDICIAL DE LA NACIÓN	EMPRESAS Y SOCIEDADES DEL ESTADO			TOTAL GENERAL
	PERS. PERMAN. Y TRANSITORIO	PERSONAL CONTRATADO	TOTAL	PERS. PERMAN. Y TRANSITORIO	PERSONAL CONTRATADO	TOTAL		PERS. PERMAN. Y TRANSITORIO	PERS. PERMAN. Y TRANSITORIO	PERSONAL CONTRATADO	TOTAL	
1º TRIM 2015	297.365	69.000	366.365	22.260	389	22.649	389.014	25.053	25.851	2.138	27.989	442.056
2º TRIM 2015	299.847	70.791	370.638	22.403	380	22.783	393.421	25.224	26.335	2.153	28.488	447.133
3º TRIM 2015	304.975	70.159	375.134	22.429	409	22.838	397.972	25.466	26.918	2.206	29.124	452.562
4º TRIM 2015	309.390	72.034	381.424	22.406	420	22.826	404.250	25.578	27.882	2.194	30.076	459.904
1º TRIM 2016	311.266	73.094	384.360	22.983	248	23.231	407.591	25.734	27.950	2.331	30.281	463.606
2º TRIM 2016	312.755	70.536	383.291	22.809	248	23.057	406.348	25.949	28.172	2.301	30.473	462.770
3º TRIM 2016	310.825	70.317	381.142	22.645	242	22.887	404.029	26.182	27.502	2.288	29.790	460.001
4º TRIM 2016	307.429	71.707	379.136	22.574	305	22.879	402.015	26.338	27.564	2.295	29.859	458.212
1º TRIM 2017	288.761	71.709	360.470	22.625	326	22.951	383.421	26.353	28.926	2.284	31.210	440.984
2º TRIM 2017	291.023	72.260	363.283	22.377	295	22.672	385.955	26.580	29.173	2.798	31.971	444.506
3º TRIM 2017	288.138	71.797	359.935	22.221	289	22.510	382.445	26.744	28.756	2.632	31.388	440.577
4º TRIM 2017	287.154	70.723	357.877	22.086	313	22.399	380.276	26.905	28.575	2.738	31.313	438.494
1º TRIM 2018	288.316	68.186	356.502	21.858	315	22.173	378.675	26.849	26.794	2.737	29.531	435.055
2º TRIM 2018	288.725	66.325	355.050	35.288	273	35.561	390.611	26.933	26.359	2.736	29.095	446.639
3º TRIM 2018	285.425	65.629	351.054	34.828	303	35.131	386.185	26.980	35.032	2.728	37.760	450.925
4º TRIM 2018	284.750	63.750	348.500	34.399	339	34.738	383.238	26.958	35.337	2.728	38.065	448.261
1º TRIM 2019	283.076	61.609	344.685	34.378	307	34.685	379.370	26.901	35.946	2.348	38.294	444.565
2º TRIM 2019	285.717	60.948	346.665	33.961	328	34.289	380.954	26.972	52.190	2.305	54.495	462.421
3º TRIM 2019	282.614	60.598	343.212	33.818	510	34.328	377.540	27.107	61.909	2.304	64.213	468.860
4º TRIM 2019	283.277	60.195	343.472	34.602	289	34.891	378.363	27.194	58.305	2.302	60.607	466.164
1º TRIM 2020	280.666	59.537	340.203	34.986	339	35.325	375.528	26.703	50.272	2.302	52.574	454.805
2º TRIM 2020	283.583	59.623	343.206	34.934	368	35.302	378.508	26.385	50.879	2.319	53.198	458.091
3º TRIM 2020	282.494	60.548	343.042	34.998	379	35.377	378.419	26.225	51.602	2.320	53.922	458.566
4º TRIM 2020	282.113	61.804	343.917	34.753	400	35.153	379.070	26.088	52.026	2.328	54.354	459.512
1º TRIM 2021	282.700	64.358	347.058	34.677	379	35.056	382.114	26.195	52.374	2.311	54.685	462.994
2º TRIM 2021	281.772	65.480	347.252	34.498	402	34.900	382.152	27.590	53.591	3.394	56.985	466.727
3º TRIM 2021	282.642	66.509	349.151	34.203	457	34.660	383.811	27.525	55.278	3.542	58.820	470.156
4º TRIM 2021	283.931	67.051	350.982	33.976	513	34.489	385.471	27.636	55.957	3.674	59.631	472.738
1º TRIM 2022	285.877	66.467	352.344	34.229	319	34.548	386.892	27.632	55.842	3.837	59.679	474.203
2º TRIM 2022	286.095	67.220	353.315	34.121	318	34.439	387.754	27.827	55.644	3.982	59.626	475.207
3º TRIM 2022	290.526	69.212	359.738	33.871	440	34.311	394.049	28.021	58.178	1.711	59.889	481.959

GRÁFICO 1. EVOLUCIÓN DE LA OCUPACIÓN EN EL PODER EJECUTIVO NACIONAL
SEPTIEMBRE 2022

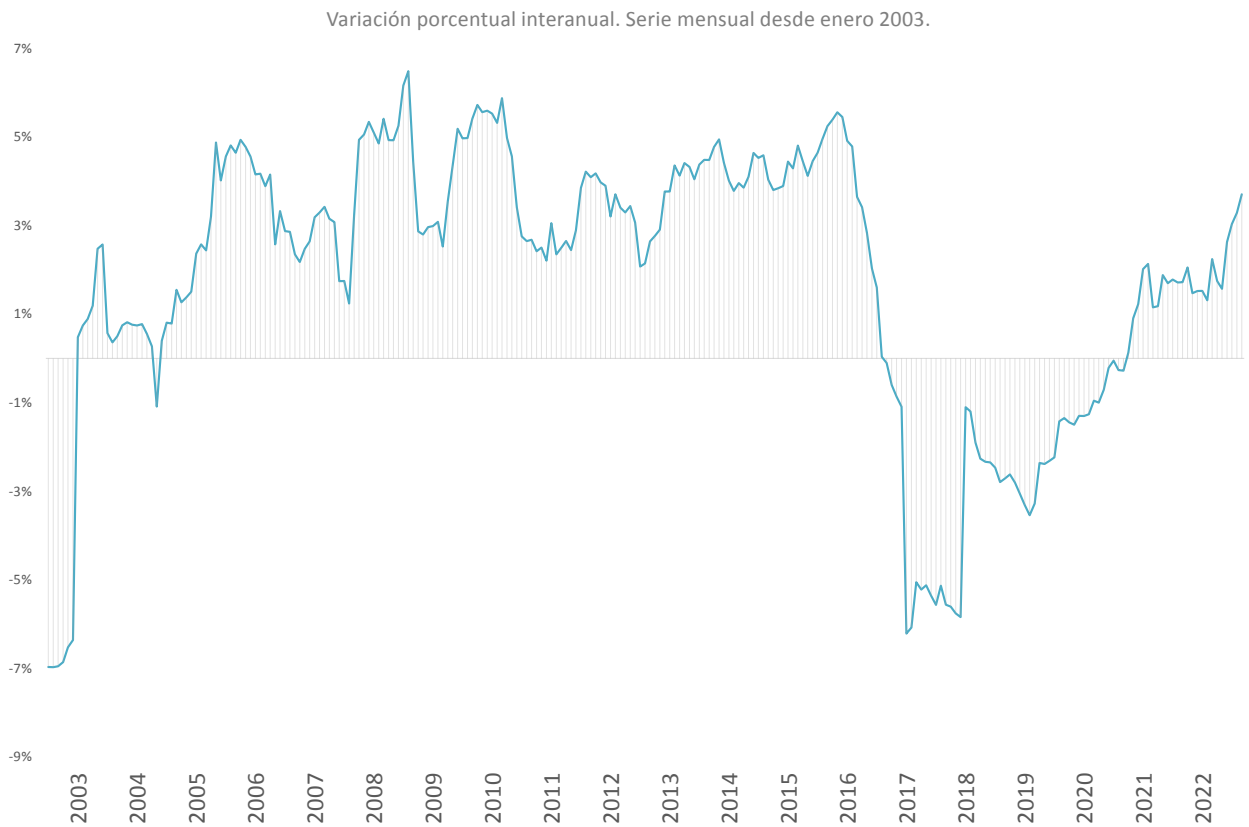
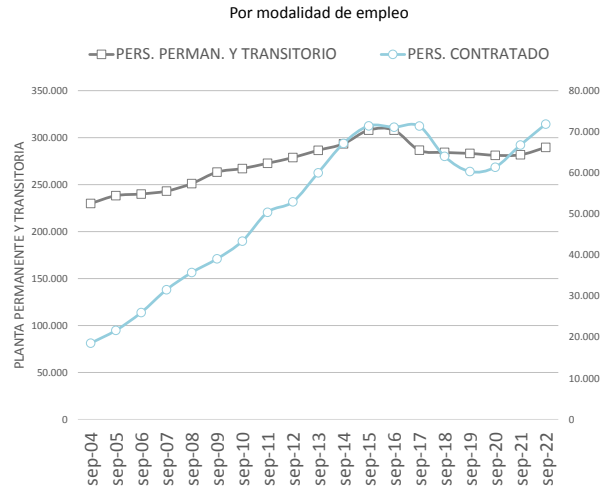
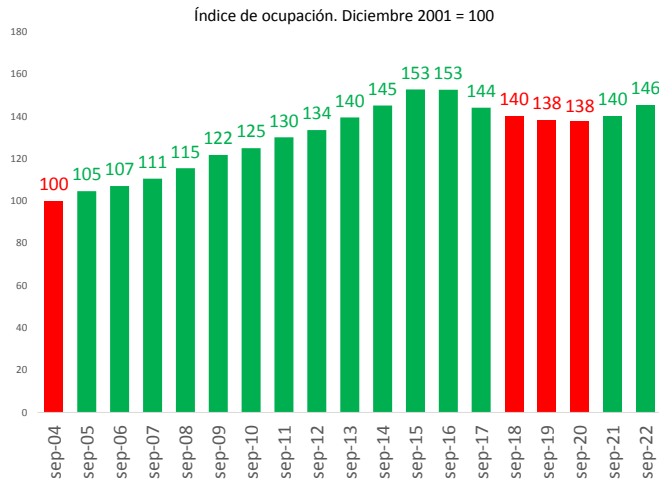

CUADRO 3. PODER EJECUTIVO NACIONAL: CARGOS FINANCIADOS Y OCUPACIÓN POR MODALIDAD DE EMPLEO Y JURISDICCION
SEPTIEMBRE 2022

JURISDICCION	DISTRIBUTIVO DE CARGOS		OCUPACIÓN		
	CARGOS FINANCIADOS	HORAS CÁTEDRA	PERSONAL PERMANENTE Y TRANSITORIO	PERSONAL CONTRATADO DTO. 1421/02	TOTAL
TOTAL PODER EJECUTIVO NACIONAL	324.815	316.917	289.516	71.854	361.370
PRESIDENCIA DE LA NACIÓN	3.257	30.150	1.562	2.308	3.870
JEFATURA DE GABINETE DE MINISTROS	2.255	31.650	1.204	3.870	5.074
MINISTERIO DEL INTERIOR	5.754	5.600	2.643	5.191	7.834
MINISTERIO DE RELACIONES EXTERIORES, COMERCIO INTERNACIONAL Y CULTO	2.688	12.987	1.876	818	2.694
MINISTERIO DE JUSTICIA Y DERECHOS HUMANOS	19.515	12.277	17.596	602	18.198
MINISTERIO DE SEGURIDAD	101.944	35.660	97.443	781	98.224
MINISTERIO DE DEFENSA	103.586	93.216	107.910	3.848	111.758
MINISTERIO DE ECONOMÍA	7.434	18.548	4.615	4.772	9.387
MINISTERIO DE DESARROLLO PRODUCTIVO	4.426	35.000	1.241	4.791	6.032
MINISTERIO DE AGRICULTURA, GANADERÍA Y PESCA	11.211	9.000	8.592	7.283	15.875
MINISTERIO DE TURISMO Y DEPORTES	642	0	293	646	939
MINISTERIO DE TRANSPORTE	3.270	9.520	2.178	3.014	5.192
MINISTERIO DE OBRAS PÚBLICAS	1.626	1.600	1.161	5.498	6.659
MINISTERIO DE DESARROLLO TERRITORIAL Y HÁBITAT	230	80	100	468	568
MINISTERIO DE EDUCACIÓN	1.552	900	1.022	619	1.641
MINISTERIO DE CIENCIA, TECNOLOGÍA E INNOVACIÓN	18.780	0	15.056	1.756	16.812
MINISTERIO DE CULTURA	1.918	1.235	1.086	3.397	4.483
MINISTERIO DE TRABAJO, EMPLEO Y SEGURIDAD SOCIAL	17.446	536	15.415	1.904	17.319
MINISTERIO DE SALUD	9.681	458	5.768	11.653	17.421
MINISTERIO DE AMBIENTE Y DESARROLLO SOSTENIBLE	2.254	5.300	1.191	1.588	2.779
MINISTERIO DE DESARROLLO SOCIAL	4.989	8.000	1.477	6.467	7.944
MINISTERIO DE LAS MUJERES, GÉNEROS Y DIVERSIDAD	357	5.200	87	580	667

DISTRIBUCIÓN DE LA OCUPACIÓN POR JURISDICCIÓN

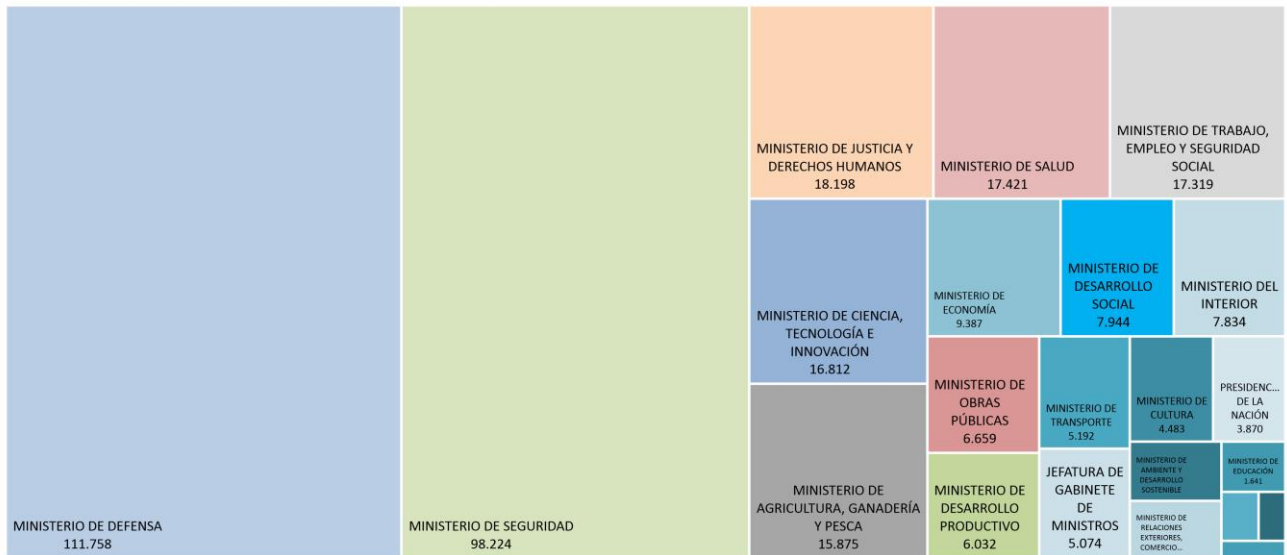

CUADRO 4. PODER EJECUTIVO NACIONAL: CARGOS FINANCIADOS Y OCUPACIÓN POR MODALIDAD DE EMPLEO Y CARÁCTER INSTITUCIONAL
SEPTIEMBRE 2022

CARÁCTER INSTITUCIONAL	DISTRIBUTIVO DE CARGOS		OCUPACIÓN		
	CARGOS FINANCIADOS	HORAS CÁTEDRA	PERSONAL PERMANENTE Y TRANSITORIO	PERSONAL CONTRATADO DTO. 1421/02	TOTAL
TOTAL PODER EJECUTIVO NACIONAL	324.815	316.917	289.516	71.854	361.370
ADMINISTRACION CENTRAL	254.128	242.112	237.782	31.866	269.648
ORGANISMOS DESCENTRALIZADOS	56.615	74.805	38.538	39.013	77.551
INSTITUCIONES DE LA SEGURIDAD SOCIAL	14.072	0	13.196	975	14.171

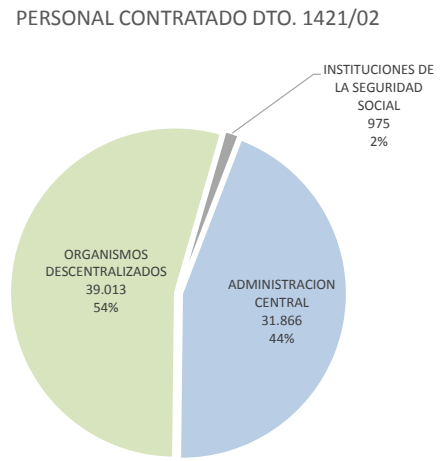
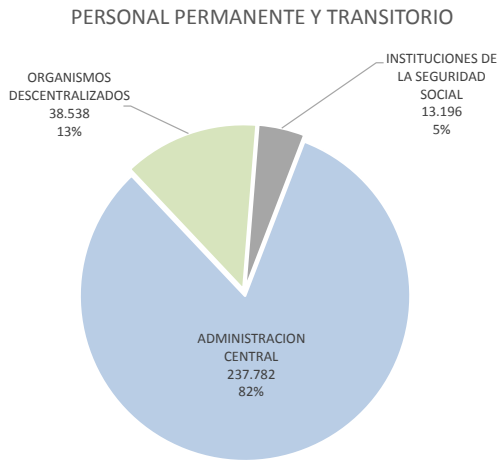

CUADRO 5. PODER EJECUTIVO NACIONAL: CARGOS FINANCIADOS Y OCUPACIÓN POR MODALIDAD DE EMPLEO, JURISDICCION, CARÁCTER INSTITUCIONAL Y SAF

SEPTIEMBRE 2022

JURISDICCION / CARÁCTER INSTITUCIONAL / SAF	DISTRIBUTIVO DE CARGOS		OCUPACIÓN		
	CARGOS FINANCIADOS	HORAS CÁTEDRA	PERSONAL PERMANENTE Y TRANSITORIO	PERSONAL CONTRATADO DTO. 1421/02	TOTAL
TOTAL PODER EJECUTIVO NACIONAL	324.815	316.917	289.516	71.854	361.370
TOTAL ADMINISTRACION CENTRAL	254.128	242.112	237.782	31.866	269.648
TOTAL ORGANISMOS DESCENTRALIZADOS	56.615	74.805	38.538	39.013	77.551
TOTAL INSTITUCIONES DE SEGURIDAD SOCIAL	14.072	0	13.196	975	14.171
PRESIDENCIA DE LA NACIÓN	3.257	30.150	1.562	2.308	3.870
ADMINISTRACION CENTRAL	1.672	10.500	898	868	1.766
SECRETARÍA GENERAL DE LA PRESIDENCIA DE LA NACIÓN	962	0	500	565	1.065
SECRETARÍA LEGAL Y TÉCNICA	486	0	284	56	340
SECRETARÍA DE COMUNICACIÓN Y PRENSA	98	0	55	108	163
CONSEJO NACIONAL DE COORDINACIÓN DE POLÍTICAS SOCIALES (CNCPS)	124	4.000	59	139	198
AGENCIA FEDERAL DE INTELIGENCIA (AFI)	2	6.500	0	0	0
ORGANISMOS DESCENTRALIZADOS	1.585	19.650	664	1.440	2.104
SINDICATURA GENERAL DE LA NACIÓN (SIGEN)	430	2.250	327	184	511
AUTORIDAD REGULATORIA NUCLEAR (ARN)	334	400	154	202	356
AGENCIA NACIONAL DE DISCAPACIDAD (ANADIS)	821	17.000	183	1.054	1.237
JEFATURA DE GABINETE DE MINISTROS	2.255	31.650	1.204	3.870	5.074
ADMINISTRACION CENTRAL	1.374	30.000	714	2.056	2.770
JEFATURA DE GABINETE DE MINISTROS (JGM)	955	30.000	602	1.326	1.928
SECRETARÍA DE MEDIOS Y COMUNICACIÓN PÚBLICA	77	0	70	217	287
SECRETARÍA DE PROGRAMACIÓN PARA LA PREVENCIÓN DE LA DROGADICCIÓN Y LUCHA CONTRA EL NARCOTRAFICO (SEDRONAR)	342	0	42	513	555
ORGANISMOS DESCENTRALIZADOS	881	1.650	490	1.814	2.304
ENTE NACIONAL DE COMUNICACIONES (ENACOM)	632	1.650	323	1.687	2.010
AGENCIA DE ADMINISTRACIÓN DE BIENES DEL ESTADO (AABE)	215	0	155	85	240
AGENCIA DE ACCESO A LA INFORMACIÓN PÚBLICA (AAIP)	34	0	12	42	54
MINISTERIO DEL INTERIOR	5.754	5.600	2.643	5.191	7.834
ADMINISTRACION CENTRAL	733	5.600	352	528	880
MINISTERIO DEL INTERIOR	733	5.600	352	528	880
ORGANISMOS DESCENTRALIZADOS	5.021	0	2.291	4.663	6.954
REGISTRO NACIONAL DE LAS PERSONAS (RENAPER)	2.208	0	585	2.426	3.011
DIRECCIÓN NACIONAL DE MIGRACIONES (DNM)	2.813	0	1.706	2.237	3.943
MINISTERIO DE RELACIONES EXTERIORES, COMERCIO INTERNACIONAL Y CULTO	2.688	12.987	1.876	818	2.694
ADMINISTRACION CENTRAL	2.688	12.987	1.876	818	2.694
MINISTERIO DE RELACIONES EXTERIORES, COMERCIO INTERNACIONAL Y CULTO	2.688	12.987	1.876	818	2.694
MINISTERIO DE JUSTICIA Y DERECHOS HUMANOS	19.515	12.277	17.596	602	18.198
ADMINISTRACION CENTRAL	18.730	12.277	17.207	367	17.574
MINISTERIO DE JUSTICIA Y DERECHOS HUMANOS	1.835	5.000	1.120	351	1.471
SERVICIO PENITENCIARIO FEDERAL (SPF)	16.408	7.277	15.720	0	15.720
ENTE DE COOPERACIÓN TÉCNICA Y FINANCIERA DEL SERVICIO PENITENCIARIO FEDERAL (ENCOPE)	246	0	227	0	227
PROCURACIÓN DEL TESORO DE LA NACIÓN (PTN)	241	0	140	16	156
ORGANISMOS DESCENTRALIZADOS	785	0	389	235	624
INSTITUTO NACIONAL DE ASUNTOS INDÍGENAS (INAI)	91	0	11	168	179
INSTITUTO NACIONAL CONTRA LA DISCRIMINACIÓN, LA XENOFOBIA Y EL RACISMO (INADI)	608	0	320	40	360
CENTRO INTERNACIONAL PARA LA PROMOCIÓN DE LOS DERECHOS HUMANOS (CIPDH)	31	0	18	4	22
AGENCIA NACIONAL DE MATERIALES CONTROLADOS (ANMAC)	55	0	40	23	63
MINISTERIO DE SEGURIDAD	101.944	35.660	97.443	781	98.224

CUADRO 5. PODER EJECUTIVO NACIONAL: CARGOS FINANCIADOS Y OCUPACIÓN POR MODALIDAD DE EMPLEO, JURISDICCION, CARÁCTER INSTITUCIONAL Y SAF

SEPTIEMBRE 2022

JURISDICCION / CARÁCTER INSTITUCIONAL / SAF	DISTRIBUTIVO DE CARGOS		OCUPACIÓN		
	CARGOS FINANCIADOS	HORAS CÁTEDRA	PERSONAL PERMANENTE Y TRANSITORIO	PERSONAL CONTRATADO DTO. 1421/02	TOTAL
TOTAL PODER EJECUTIVO NACIONAL	324.815	316.917	289.516	71.854	361.370
TOTAL ADMINISTRACION CENTRAL	254.128	242.112	237.782	31.866	269.648
TOTAL ORGANISMOS DESCENTRALIZADOS	56.615	74.805	38.538	39.013	77.551
TOTAL INSTITUCIONES DE SEGURIDAD SOCIAL	14.072	0	13.196	975	14.171
ADMINISTRACION CENTRAL	101.803	35.660	97.379	501	97.880
MINISTERIO DE SEGURIDAD	779	10.000	418	437	855
POLICÍA FEDERAL ARGENTINA (PFA)	32.549	13.500	31.338	0	31.338
GENDARMERÍA NACIONAL (GNA)	40.236	0	38.309	0	38.309
PREFECTURA NAVAL ARGENTINA (PNA)	23.103	360	21.993	0	21.993
POLICÍA DE SEGURIDAD AEROPORTUARIA (PSA)	5.136	11.800	5.321	64	5.385
INSTITUCIONES DE LA SEGURIDAD SOCIAL	141	0	64	280	344
CAJA DE RETIROS, JUBILACIONES Y PENSIONES DE LA POLICÍA FEDERAL ARGENTINA (CRJYPPFA)	141	0	64	280	344
MINISTERIO DE DEFENSA	103.586	93.216	107.910	3.848	111.758
ADMINISTRACION CENTRAL	102.767	91.478	107.520	2.674	110.194
MINISTERIO DE DEFENSA	678	0	393	302	695
ESTADO MAYOR CONJUNTO DE LAS FUERZAS ARMADAS (EMCFFAA)	215	2.074	150	33	183
INSTITUTO DE INVESTIGACIONES CIENTÍFICAS Y TÉCNICAS DE LAS FUERZAS ARMADAS (CITEDEF)	514	0	319	56	375
ESTADO MAYOR GENERAL DEL EJERCITO (EMGE)	57.873	33.467	62.364	449	62.813
ESTADO MAYOR GENERAL DE LA ARMADA (EMGA)	24.967	35.406	24.581	1.834	26.415
ESTADO MAYOR GENERAL DE LA FUERZA AÉREA (EMFA)	18.520	20.531	19.713	0	19.713
ORGANISMOS DESCENTRALIZADOS	640	1.738	272	765	1.037
INSTITUTO GEOGRÁFICO NACIONAL (IGN)	199	0	100	146	246
SERVICIO METEOROLÓGICO NACIONAL (SMN)	441	1.738	172	619	791
INSTITUCIONES DE LA SEGURIDAD SOCIAL	179	0	118	409	527
INSTITUTO DE AYUDA FINANCIERA PARA PAGO DE RETIROS Y PENSIONES MILITARES (IAFPRPM)	179	0	118	409	527
MINISTERIO DE ECONOMÍA	7.434	18.548	4.615	4.772	9.387
ADMINISTRACION CENTRAL	3.393	18.548	1.115	2.758	3.873
MINISTERIO DE ECONOMÍA	2.051	11.248	663	1.454	2.117
SECRETARÍA DE ENERGÍA	313	0	59	582	641
INSTITUTO NACIONAL DE ESTADÍSTICA Y CENSOS (INDEC)	1.029	7.300	393	722	1.115
ORGANISMOS DESCENTRALIZADOS	4.041	0	3.500	2.014	5.514
COMISIÓN NACIONAL DE VALORES (CNV)	253	0	112	223	335
UNIDAD DE INFORMACIÓN FINANCIERA (UIF)	228	0	236	0	236
SUPERINTENDENCIA DE SEGUROS DE LA NACIÓN (SSN)	338	0	171	354	525
TRIBUNAL FISCAL DE LA NACIÓN (TFN)	128	0	65	141	206
COMISIÓN NACIONAL DE ENERGÍA ATÓMICA (CNEA)	2.676	0	2.496	682	3.178
ENTE NACIONAL REGULADOR DEL GAS (ENARGAS)	340	0	349	283	632
ENTE NACIONAL REGULADOR DE LA ELECTRICIDAD (ENRE)	78	0	71	331	402
MINISTERIO DE DESARROLLO PRODUCTIVO	4.426	35.000	1.241	4.791	6.032
ADMINISTRACION CENTRAL	1.184	5.000	479	1.734	2.213
MINISTERIO DE DESARROLLO PRODUCTIVO	1.146	5.000	438	1.718	2.156
COMISIÓN NACIONAL DE COMERCIO EXTERIOR (CNCE)	38	0	41	16	57
ORGANISMOS DESCENTRALIZADOS	3.242	30.000	762	3.057	3.819
INSTITUTO NACIONAL DE ASOCIATIVISMO Y ECONOMÍA SOCIAL (INAES)	344	30.000	156	491	647
INSTITUTO NACIONAL DE TECNOLOGÍA INDUSTRIAL (INTI)	2.403	0	383	2.021	2.404

CUADRO 5. PODER EJECUTIVO NACIONAL: CARGOS FINANCIADOS Y OCUPACIÓN POR MODALIDAD DE EMPLEO, JURISDICCION, CARÁCTER INSTITUCIONAL Y SAF

SEPTIEMBRE 2022

JURISDICCION / CARÁCTER INSTITUCIONAL / SAF	DISTRIBUTIVO DE CARGOS		OCUPACIÓN		
	CARGOS FINANCIADOS	HORAS CÁTEDRA	PERSONAL PERMANENTE Y TRANSITORIO	PERSONAL CONTRATADO DTO. 1421/02	TOTAL
TOTAL PODER EJECUTIVO NACIONAL	324.815	316.917	289.516	71.854	361.370
TOTAL ADMINISTRACION CENTRAL	254.128	242.112	237.782	31.866	269.648
TOTAL ORGANISMOS DESCENTRALIZADOS	56.615	74.805	38.538	39.013	77.551
TOTAL INSTITUCIONES DE SEGURIDAD SOCIAL	14.072	0	13.196	975	14.171
INSTITUTO NACIONAL DE LA PROPIEDAD INDUSTRIAL (INPI)	174	0	158	272	430
SERVICIO GEOLÓGICO MINERO ARGENTINO (SEGEMAR)	321	0	65	273	338
MINISTERIO DE AGRICULTURA, GANADERÍA Y PESCA	11.211	9.000	8.592	7.283	15.875
ADMINISTRACION CENTRAL	1.476	0	342	2.710	3.052
MINISTERIO DE AGRICULTURA, GANADERÍA Y PESCA	1.476	0	342	2.710	3.052
ORGANISMOS DESCENTRALIZADOS	9.735	9.000	8.250	4.573	12.823
INSTITUTO NACIONAL DE TECNOLOGÍA AGROPECUARIA (INTA)	7.145	0	6.494	0	6.494
SERVICIO NACIONAL DE SANIDAD Y CALIDAD AGROALIMENTARIA (SENASA)	1.711	9.000	1.283	3.994	5.277
INSTITUTO NACIONAL DE INVESTIGACIÓN Y DESARROLLO PESQUERO (INIDEP)	276	0	142	162	304
INSTITUTO NACIONAL DE VITIVINICULTURA (INV)	465	0	276	245	521
INSTITUTO NACIONAL DE SEMILLAS (INASE)	138	0	55	172	227
MINISTERIO DE TURISMO Y DEPORTES	642	0	293	646	939
ADMINISTRACION CENTRAL	602	0	253	646	899
MINISTERIO DE TURISMO Y DEPORTES	602	0	253	646	899
ORGANISMOS DESCENTRALIZADOS	40	0	40	0	40
INSTITUTO NACIONAL DE PROMOCIÓN TURÍSTICA (INPROTUR)	40	0	40	0	40
MINISTERIO DE TRANSPORTE	3.270	9.520	2.178	3.014	5.192
ADMINISTRACION CENTRAL	574	2.520	389	399	788
MINISTERIO DE TRANSPORTE	574	2.520	389	399	788
ORGANISMOS DESCENTRALIZADOS	2.696	7.000	1.789	2.615	4.404
ADMINISTRACIÓN NACIONAL DE AVIACIÓN CIVIL (ANAC)	1.767	0	1.547	0	1.547
ORGANISMO REGULADOR DEL SISTEMA NACIONAL DE AEROPUERTOS (ORSNA)	79	0	80	194	274
COMISIÓN NACIONAL DE REGULACIÓN DEL TRANSPORTE (CNRT)	78	0	69	1.043	1.112
AGENCIA NACIONAL DE SEGURIDAD VIAL (ANSV)	351	0	79	847	926
JUNTA DE SEGURIDAD EN EL TRANSPORTE (JST)	421	7.000	14	531	545
MINISTERIO DE OBRAS PÚBLICAS	1.626	1.600	1.161	5.498	6.659
ADMINISTRACION CENTRAL	307	1.200	141	386	527
MINISTERIO DE OBRAS PÚBLICAS	307	1.200	141	386	527
ORGANISMOS DESCENTRALIZADOS	1.319	400	1.020	5.112	6.132
DIRECCIÓN NACIONAL DE VIALIDAD (DNV)	894	0	800	4.637	5.437
ORGANISMO REGULADOR DE SEGURIDAD DE PRESAS (ORSEP)	11	0	9	82	91
ENTE NACIONAL DE OBRAS HÍDRICAS DE SANEAMIENTO (ENOHSA)	24	0	22	287	309
INSTITUTO NACIONAL DEL AGUA (INA)	312	0	152	66	218
TRIBUNAL DE TASACIONES DE LA NACIÓN (TTN)	78	400	37	40	77
MINISTERIO DE DESARROLLO TERRITORIAL Y HÁBITAT	230	80	100	468	568
ADMINISTRACION CENTRAL	230	80	100	468	568
MINISTERIO DE DESARROLLO TERRITORIAL Y HÁBITAT	230	80	100	468	568
MINISTERIO DE EDUCACIÓN	1.552	900	1.022	619	1.641
ADMINISTRACION CENTRAL	1.171	900	723	545	1.268
MINISTERIO DE EDUCACIÓN	1.171	900	723	545	1.268
ORGANISMOS DESCENTRALIZADOS	381	0	299	74	373

CUADRO 5. PODER EJECUTIVO NACIONAL: CARGOS FINANCIADOS Y OCUPACIÓN POR MODALIDAD DE EMPLEO, JURISDICCION, CARÁCTER INSTITUCIONAL Y SAF

SEPTIEMBRE 2022

JURISDICCION / CARÁCTER INSTITUCIONAL / SAF	DISTRIBUTIVO DE CARGOS		OCUPACIÓN		
	CARGOS FINANCIADOS	HORAS CÁTEDRA	PERSONAL PERMANENTE Y TRANSITORIO	PERSONAL CONTRATADO DTO. 1421/02	TOTAL
TOTAL PODER EJECUTIVO NACIONAL	324.815	316.917	289.516	71.854	361.370
TOTAL ADMINISTRACION CENTRAL	254.128	242.112	237.782	31.866	269.648
TOTAL ORGANISMOS DESCENTRALIZADOS	56.615	74.805	38.538	39.013	77.551
TOTAL INSTITUCIONES DE SEGURIDAD SOCIAL	14.072	0	13.196	975	14.171
COMISIÓN NACIONAL DE EVALUACIÓN Y ACREDITACIÓN UNIVERSITARIA (CONEAU)	85	0	46	54	100
FUNDACIÓN MIGUEL LILLO (LILLO)	296	0	253	20	273
MINISTERIO DE CIENCIA, TECNOLOGÍA E INNOVACIÓN	18.780	0	15.056	1.756	16.812
ADMINISTRACION CENTRAL	430	0	219	328	547
MINISTERIO DE CIENCIA, TECNOLOGÍA E INNOVACIÓN	430	0	219	328	547
ORGANISMOS DESCENTRALIZADOS	18.350	0	14.837	1.428	16.265
CONSEJO NACIONAL DE INVESTIGACIONES CIENTÍFICAS Y TÉCNICAS (CONICET)	17.900	0	14.534	1.194	15.728
COMISIÓN NACIONAL DE ACTIVIDADES ESPACIALES (CONAE)	267	0	224	55	279
BANCO NACIONAL DE DATOS GENÉTICOS (BNDG)	42	0	8	28	36
AGENCIA NACIONAL DE PROMOCIÓN DE LA INVESTIGACIÓN, EL DESARROLLO TECNOLÓGICO Y LA INNOVACIÓN (ANPIDI)	141	0	71	151	222
MINISTERIO DE CULTURA	1.918	1.235	1.086	3.397	4.483
ADMINISTRACION CENTRAL	1.335	826	715	2.332	3.047
MINISTERIO DE CULTURA	1.335	826	715	2.332	3.047
ORGANISMOS DESCENTRALIZADOS	583	409	371	1.065	1.436
TEATRO NACIONAL CERVANTES (TNC)	257	45	204	150	354
BIBLIOTECA NACIONAL DR. MARIANO MORENO (BNMM)	119	264	23	798	821
INSTITUTO NACIONAL DEL TEATRO (INT)	129	0	105	65	170
FONDO NACIONAL DE LAS ARTES (FNA)	78	100	39	52	91
MINISTERIO DE TRABAJO, EMPLEO Y SEGURIDAD SOCIAL	17.446	536	15.415	1.904	17.319
ADMINISTRACION CENTRAL	3.296	536	2.006	1.610	3.616
MINISTERIO DE TRABAJO, EMPLEO Y SEGURIDAD SOCIAL	3.296	536	2.006	1.610	3.616
ORGANISMOS DESCENTRALIZADOS	398	0	395	8	403
SUPERINTENDENCIA DE RIESGOS DEL TRABAJO (SRT)	398	0	395	8	403
INSTITUCIONES DE LA SEGURIDAD SOCIAL	13.752	0	13.014	286	13.300
ADMINISTRACIÓN NACIONAL DE LA SEGURIDAD SOCIAL (ANSES)	13.752	0	13.014	286	13.300
MINISTERIO DE SALUD	9.681	458	5.768	11.653	17.421
ADMINISTRACION CENTRAL	4.584	0	3.577	2.580	6.157
MINISTERIO DE SALUD	4.584	0	3.577	2.580	6.157
ORGANISMOS DESCENTRALIZADOS	5.097	458	2.191	9.073	11.264
HOSPITAL NACIONAL EN RED ESPECIALIZADO EN SALUD MENTAL Y ADICCIONES "LICENCIADA LAURA BONAPARTE" (H.BONAPARTE)	90	0	63	509	572
HOSPITAL NACIONAL DR. BALDOMERO SOMMER (H.SOMMER)	345	0	53	1.106	1.159
ADMINISTRACIÓN NACIONAL DE MEDICAMENTOS, ALIMENTOS Y TECNOLOGÍA MÉDICA (ANMAT)	526	0	249	938	1.187
INSTITUTO NACIONAL CENTRAL ÚNICO COORDINADOR DE ABLACIÓN E IMPLANTE (INCUCAI)	141	0	152	117	269
ADMINISTRACIÓN NACIONAL DE LABORATORIOS E INSTITUTOS DE SALUD DR. CARLOS G. MALBRÁN (ANLIS)	1.167	0	422	644	1.066
HOSPITAL NACIONAL PROFESOR ALEJANDRO POSADAS (H.POSADAS)	1.470	0	771	3.720	4.491
COLONIA NACIONAL DR. MANUEL A. MONTES DE OCA (M.OCA)	361	458	74	791	865
INSTITUTO NACIONAL DE REHABILITACIÓN PSICOFÍSICA DEL SUR DR. JUAN OTIMIO TESONE (INAREPS)	155	0	101	315	416
SUPERINTENDENCIA DE SERVICIOS DE SALUD (SSSALUD)	793	0	281	827	1.108
INSTITUTO NACIONAL DEL CÁNCER (INC)	34	0	1	105	106
AGENCIA NACIONAL DE LABORATORIOS PÚBLICOS (ANLAP)	15	0	24	1	25
MINISTERIO DE AMBIENTE Y DESARROLLO SOSTENIBLE	2.254	5.300	1.191	1.588	2.779

CUADRO 5. PODER EJECUTIVO NACIONAL: CARGOS FINANCIADOS Y OCUPACIÓN POR MODALIDAD DE EMPLEO, JURISDICCION, CARÁCTER INSTITUCIONAL Y SAF

SEPTIEMBRE 2022

JURISDICCION / CARÁCTER INSTITUCIONAL / SAF	DISTRIBUTIVO DE CARGOS		OCUPACIÓN		
	CARGOS FINANCIADOS	HORAS CÁTEDRA	PERSONAL PERMANENTE Y TRANSITORIO	PERSONAL CONTRATADO DTO. 1421/02	TOTAL
TOTAL PODER EJECUTIVO NACIONAL	324.815	316.917	289.516	71.854	361.370
TOTAL ADMINISTRACION CENTRAL	254.128	242.112	237.782	31.866	269.648
TOTAL ORGANISMOS DESCENTRALIZADOS	56.615	74.805	38.538	39.013	77.551
TOTAL INSTITUCIONES DE SEGURIDAD SOCIAL	14.072	0	13.196	975	14.171
ADMINISTRACION CENTRAL	433	800	213	511	724
MINISTERIO DE AMBIENTE Y DESARROLLO SOSTENIBLE	433	800	213	511	724
ORGANISMOS DESCENTRALIZADOS	1.821	4.500	978	1.077	2.055
ADMINISTRACIÓN DE PARQUES NACIONALES (APN)	1.821	4.500	978	1.077	2.055
MINISTERIO DE DESARROLLO SOCIAL	4.989	8.000	1.477	6.467	7.944
ADMINISTRACION CENTRAL	4.989	8.000	1.477	6.467	7.944
MINISTERIO DE DESARROLLO SOCIAL	3.315	8.000	1.202	4.378	5.580
SECRETARÍA NACIONAL DE NIÑEZ, ADOLESCENCIA Y FAMILIA (SENNAF)	1.674	0	275	2.089	2.364
MINISTERIO DE LAS MUJERES, GÉNEROS Y DIVERSIDAD	357	5.200	87	580	667
ADMINISTRACION CENTRAL	357	5.200	87	580	667
MINISTERIO DE LAS MUJERES, GÉNEROS Y DIVERSIDAD	357	5.200	87	580	667

CUADRO 6. PODER EJECUTIVO NACIONAL: CARGOS FINANCIADOS Y OCUPACIÓN POR MODALIDAD DE EMPLEO, JURISDICCION Y ESCALAFÓN
SEPTIEMBRE 2022

JURISDICCION / ESCALAFÓN	DISTRIBUTIVO DE CARGOS		OCUPACIÓN		
	CARGOS FINANCIADOS	HORAS CÁTEDRA	PERSONAL PERMANENTE Y TRANSITORIO	PERSONAL CONTRATADO DTO. 1421/02	TOTAL
TOTAL PODER EJECUTIVO NACIONAL	324.815	316.917	289.516	71.854	361.370
PRESIDENCIA DE LA NACIÓN	3.257	30.150	1.562	2.308	3.870
AUTORIDADES SUPERIORES DEL PODER EJECUTIVO NACIONAL	34	0	28	0	28
FUNCIONARIOS FUERA DE NIVEL	48	0	40	0	40
PERSONAL DE ADMINISTRADORES GUBERNAMENTALES	272	0	62	0	62
PERSONAL DEL SINEP	2.147	0	956	1.922	2.878
PERSONAL DE LA SIGEN	426	0	324	184	508
PERSONAL DE LA AUTORIDAD REGULATORIA NUCLEAR	330	0	152	202	354
OTROS REGIMENES	0	30.150	0	0	0
JEFATURA DE GABINETE DE MINISTROS	2.255	31.650	1.204	3.870	5.074
AUTORIDADES SUPERIORES DEL PODER EJECUTIVO NACIONAL	35	0	46	0	46
FUNCIONARIOS FUERA DE NIVEL	11	0	10	0	10
PERSONAL DEL ONABE	101	0	84	0	84
PERSONAL DE LA EX-COMISIÓN NACIONAL DE COMUNICACIONES	291	0	93	1.686	1.779
PERSONAL DEL SINEP	1.802	0	828	2.184	3.012
PERSONAL DOCENTE	15	1.650	128	0	128
PERSONAL DOCENTE DEL INSTITUTO NACIONAL DE LA ADMINISTRACIÓN PÚBLICA (INAP)	0	30.000	15	0	15
MINISTERIO DEL INTERIOR	5.754	5.600	2.643	5.191	7.834
AUTORIDADES SUPERIORES DEL PODER EJECUTIVO NACIONAL	17	0	15	0	15
FUNCIONARIOS FUERA DE NIVEL	4	0	3	0	3
PERSONAL DEL SINEP	5.733	0	2.625	5.191	7.816
OTROS REGIMENES	0	5.600	0	0	0
MINISTERIO DE RELACIONES EXTERIORES, COMERCIO INTERNACIONAL Y CULTO	2.688	12.987	1.876	818	2.694
AUTORIDADES SUPERIORES DEL PODER EJECUTIVO NACIONAL	21	0	11	0	11
FUNCIONARIOS FUERA DE NIVEL	3	0	3	0	3
PERSONAL DEL SINEP	1.359	0	793	818	1.611
PERSONAL DEL SERVICIO EXTERIOR	1.207	0	1.069	0	1.069
PERSONAL DE LA DIRECCION NACIONAL DEL ANTARTICO	94	0	0	0	0
OTROS REGIMENES	4	12.987	0	0	0
MINISTERIO DE JUSTICIA Y DERECHOS HUMANOS	19.515	12.277	17.596	602	18.198
AUTORIDADES SUPERIORES DEL PODER EJECUTIVO NACIONAL	26	0	23	0	23
FUNCIONARIOS FUERA DE NIVEL	10	0	9	0	9
PERSONAL DEL SINEP	2.833	0	1.621	602	2.223
PERSONAL DE SEGURIDAD Y DEFENSA DEL SERVICIO PENITENCIARIO FEDERAL	16.646	0	15.943	0	15.943
OTROS REGIMENES	0	5.000	0	0	0
PERSONAL DOCENTE DEL SERVICIO PENITENCIARIO FEDERAL	0	4.516	0	0	0
OTROS REGIMENES ESCALAFONARIOS	0	2.761	0	0	0
MINISTERIO DE SEGURIDAD	101.944	35.660	97.443	781	98.224
AUTORIDADES SUPERIORES DEL PODER EJECUTIVO NACIONAL	19	0	18	0	18
FUNCIONARIOS FUERA DE NIVEL	5	0	3	0	3
PERSONAL CIVIL DE LA POLICÍA DE SEGURIDAD AEROPORTUARIA	728	0	699	64	763
PERSONAL CIVIL DE LAS FUERZAS ARMADAS Y DE SEGURIDAD	238	0	189	0	189
PERSONAL DEL SINEP	900	0	465	717	1.182

CUADRO 6. PODER EJECUTIVO NACIONAL: CARGOS FINANCIADOS Y OCUPACIÓN POR MODALIDAD DE EMPLEO, JURISDICCION Y ESCALAFÓN
SEPTIEMBRE 2022

JURISDICCION / ESCALAFÓN	DISTRIBUTIVO DE CARGOS		OCUPACIÓN		
	CARGOS FINANCIADOS	HORAS CÁTEDRA	PERSONAL PERMANENTE Y TRANSITORIO	PERSONAL CONTRATADO DTO. 1421/02	TOTAL
TOTAL PODER EJECUTIVO NACIONAL	324.815	316.917	289.516	71.854	361.370
PERSONAL MILITAR DE LAS FUERZAS ARMADAS	12	0	40	0	40
PERSONAL DOCENTE	2.071	10.000	730	0	730
PERSONAL DOCENTE CIVIL DE LAS FUERZAS ARMADAS Y DE SEGURIDAD	0	360	0	0	0
PERSONAL DE SEGURIDAD Y DEFENSA DE LA PREFECTURA NAVAL ARGENTINA	22.570	0	21.495	0	21.495
PERSONAL DE SEGURIDAD Y DEFENSA DE LA POLICIA FEDERAL ARGENTINA	31.505	0	31.157	0	31.157
PERSONAL DE SEGURIDAD Y DEFENSA DE LA GENDARMERIA NACIONAL ARGENTINA	39.266	0	37.848	0	37.848
PERSONAL DE LA POLICIA DE SEGURIDAD AEROPORTUARIA	4.400	0	4.617	0	4.617
OTROS REGIMENES	224	25.300	179	0	179
PERSONAL DOCENTE DEL INSTITUTO SUPERIOR DE SEGURIDAD AEROPORTUARIA (ISSA)	6	0	3	0	3
MINISTERIO DE DEFENSA	103.586	93.216	107.910	3.848	111.758
AUTORIDADES SUPERIORES DEL PODER EJECUTIVO NACIONAL	21	0	19	0	19
FUNCIONARIOS FUERA DE NIVEL	7	0	16	0	16
PERSONAL CIVIL DE LAS FUERZAS ARMADAS Y DE SEGURIDAD	14.321	0	13.261	2.316	15.577
PERSONAL DEL SINEP	1.503	0	769	1.532	2.301
PERSONAL MILITAR DE LAS FUERZAS ARMADAS	85.736	0	91.064	0	91.064
PERSONAL DOCENTE CIVIL DE LAS FUERZAS ARMADAS Y DE SEGURIDAD	1.030	91.478	2.012	0	2.012
PERSONAL DE LA POLICIA DE ESTABLECIMIENTOS NAVALES	322	0	307	0	307
PERSONAL CIENTIFICO DE LAS FUERZAS ARMADAS	509	0	340	0	340
PERSONAL DEL CONSEJO NAC. DE INV. CIENTIFICAS Y TECNICAS	15	0	13	0	13
PERSONAL CONTRATADO SERV. TRANSPORTES NAVALES	47	0	40	0	40
PERSONAL TEMPORARIO DE LAS FF. AA.	75	0	69	0	69
OTROS REGIMENES	0	1.738	0	0	0
MINISTERIO DE ECONOMÍA	7.434	18.548	4.615	4.772	9.387
AUTORIDADES SUPERIORES DEL PODER EJECUTIVO NACIONAL	52	0	42	0	42
FUNCIONARIOS FUERA DE NIVEL	34	0	30	0	30
PERSONAL DEL ENTE NACIONAL REGULADOR DE LA ELECTRICIDAD	72	0	69	331	400
PERSONAL DEL ENTE NACIONAL REGULADOR DEL GAS	334	0	347	283	630
PERSONAL DEL SINEP	4.051	0	1.406	3.476	4.882
PERSONAL DE LA UIF	217	0	226	0	226
PERSONAL DE LA COMISION NAC.DE ENERGIA ATOMICA	2.674	0	2.495	682	3.177
OTROS REGIMENES	0	18.548	0	0	0
MINISTERIO DE DESARROLLO PRODUCTIVO	4.426	35.000	1.241	4.791	6.032
AUTORIDADES SUPERIORES DEL PODER EJECUTIVO NACIONAL	30	0	35	0	35
FUNCIONARIOS FUERA DE NIVEL	28	0	13	0	13
PERSONAL DEL INSTITUTO NACIONAL DE TECNOLOGIA INDUSTRIAL	2.399	0	381	2.021	2.402
PERSONAL DE LA COM. NAC. DE COMERCIO EXTERIOR	33	0	36	16	52
PERSONAL DEL INSTITUTO NAC. DE LA PROPIEDAD INDUSTRIAL	170	0	156	272	428
PERSONAL DEL SINEP	1.765	0	620	2.482	3.102
PERSONAL DEL SERVICIO EXTERIOR	1	0	0	0	0
OTROS REGIMENES	0	35.000	0	0	0
MINISTERIO DE AGRICULTURA, GANADERÍA Y PESCA	11.211	9.000	8.592	7.283	15.875
AUTORIDADES SUPERIORES DEL PODER EJECUTIVO NACIONAL	17	0	10	0	10

CUADRO 6. PODER EJECUTIVO NACIONAL: CARGOS FINANCIADOS Y OCUPACIÓN POR MODALIDAD DE EMPLEO, JURISDICCION Y ESCALAFÓN
SEPTIEMBRE 2022

JURISDICCION / ESCALAFÓN	DISTRIBUTIVO DE CARGOS		OCUPACIÓN		
	CARGOS FINANCIADOS	HORAS CÁTEDRA	PERSONAL PERMANENTE Y TRANSITORIO	PERSONAL CONTRATADO DTO. 1421/02	TOTAL
TOTAL PODER EJECUTIVO NACIONAL	324.815	316.917	289.516	71.854	361.370
FUNCIONARIOS FUERA DE NIVEL	19	0	17	0	17
PERSONAL DEL INSTITUTO NACIONAL DE TECNOLOGIA AGROPECUARIA	7.135	0	6.484	0	6.484
PERSONAL EMBARCADO DEL INIDEP	23	0	17	37	54
PERSONAL DEL SINEP	2.302	0	776	3.252	4.028
PERSONAL DEL SENASA	1.708	0	1.281	3.994	5.275
PERSONAL DEL SERVICIO EXTERIOR	7	0	7	0	7
OTROS REGIMENES	0	9.000	0	0	0
MINISTERIO DE TURISMO Y DEPORTES	642	0	293	646	939
AUTORIDADES SUPERIORES DEL PODER EJECUTIVO NACIONAL	12	0	9	0	9
FUNCIONARIOS FUERA DE NIVEL	1	0	3	0	3
PERSONAL DEL INPROTUR	40	0	40	0	40
PERSONAL DEL SINEP	589	0	241	646	887
MINISTERIO DE TRANSPORTE	3.270	9.520	2.178	3.014	5.192
AUTORIDADES SUPERIORES DEL PODER EJECUTIVO NACIONAL	34	0	16	0	16
FUNCIONARIOS FUERA DE NIVEL	13	0	8	0	8
PERSONAL DE LA ADMINISTRACIÓN NACIONAL DE LA AVIACION CIVIL	2.179	0	1.544	531	2.075
PERSONAL DE LA COMISION NACIONAL DE REGULACION DEL TRANSPORTE	75	0	66	1.043	1.109
PERSONAL DEL ORGANISMO REGULADOR DEL SISTEMA NACIONAL DE AEROPUERTOS	75	0	77	194	271
PERSONAL EMBARCADO DE CONS.PORTUARIAS Y VIAS NAVEGABLES	143	0	167	0	167
PERSONAL DEL SINEP	751	0	295	1.246	1.541
PERSONAL DOCENTE CIVIL DE LAS FUERZAS ARMADAS Y DE SEGURIDAD	0	0	5	0	5
OTROS REGIMENES	0	9.520	0	0	0
MINISTERIO DE OBRAS PÚBLICAS	1.626	1.600	1.161	5.498	6.659
AUTORIDADES SUPERIORES DEL PODER EJECUTIVO NACIONAL	33	0	18	0	18
FUNCIONARIOS FUERA DE NIVEL	14	0	9	0	9
PERSONAL DE LA DIRECCION NACIONAL DE VIALIDAD	871	0	793	4.360	5.153
PERSONAL DEL ENOHSA	21	0	19	287	306
PERSONAL DEL ORGANISMO REGULADOR DE SEGURIDAD DE PRESAS	5	0	4	82	86
PERSONAL DEL EX-ÓRGANO DE CONTROL DE CONCESIONES VIALES (OCCOVI)	6	0	5	277	282
PERSONAL DEL SINEP	676	0	313	492	805
OTROS REGIMENES	0	1.600	0	0	0
MINISTERIO DE DESARROLLO TERRITORIAL Y HÁBITAT	230	80	100	468	568
AUTORIDADES SUPERIORES DEL PODER EJECUTIVO NACIONAL	12	0	13	0	13
FUNCIONARIOS FUERA DE NIVEL	1	0	1	0	1
PERSONAL DEL SINEP	217	0	86	468	554
OTROS REGIMENES	0	80	0	0	0
MINISTERIO DE EDUCACIÓN	1.552	900	1.022	619	1.641
AUTORIDADES SUPERIORES DEL PODER EJECUTIVO NACIONAL	26	0	21	0	21
FUNCIONARIOS FUERA DE NIVEL	8	0	8	0	8
PERSONAL DE TALLERES GRAFICOS	28	0	23	0	23
PERSONAL NO DOCENTE DE UNIV. NAC. - F. M. LILLO	182	0	171	20	191
PERSONAL DEL SINEP	1.196	0	719	599	1.318

CUADRO 6. PODER EJECUTIVO NACIONAL: CARGOS FINANCIADOS Y OCUPACIÓN POR MODALIDAD DE EMPLEO, JURISDICCION Y ESCALAFÓN
SEPTIEMBRE 2022

JURISDICCION / ESCALAFÓN	DISTRIBUTIVO DE CARGOS		OCUPACIÓN		
	CARGOS FINANCIADOS	HORAS CÁTEDRA	PERSONAL PERMANENTE Y TRANSITORIO	PERSONAL CONTRATADO DTO. 1421/02	TOTAL
TOTAL PODER EJECUTIVO NACIONAL	324.815	316.917	289.516	71.854	361.370
PERSONAL DEL SERVICIO EXTERIOR	2	0	1	0	1
PERSONAL DOCENTE	110	900	77	0	77
OTROS REGIMENES	0	0	2	0	2
MINISTERIO DE CIENCIA, TECNOLOGÍA E INNOVACIÓN	18.780	0	15.056	1.756	16.812
AUTORIDADES SUPERIORES DEL PODER EJECUTIVO NACIONAL	17	0	13	0	13
FUNCIONARIOS FUERA DE NIVEL	5	0	4	0	4
PERSONAL DEL SINEP	1.273	0	556	1.654	2.210
PERSONAL DE LA COMISION NAC. DE ACTIV. ESPACIALES	266	0	223	55	278
PERSONAL DEL CONSEJO NAC. DE INV. CIENTIFICAS Y TECNICAS	17.219	0	14.260	47	14.307
MINISTERIO DE CULTURA	1.918	1.235	1.086	3.397	4.483
AUTORIDADES SUPERIORES DEL PODER EJECUTIVO NACIONAL	24	0	10	0	10
FUNCIONARIOS FUERA DE NIVEL	58	0	49	0	49
PERSONAL DE ORQUESTAS, COROS Y BALLETS NACIONALES	344	0	259	227	486
PERSONAL DEL SINEP	1.490	0	749	3.170	3.919
PERSONAL DOCENTE	2	1.190	2	0	2
OTROS REGIMENES	0	45	0	0	0
PERSONAL DEL CENTRO BORGES	0	0	17	0	17
MINISTERIO DE TRABAJO, EMPLEO Y SEGURIDAD SOCIAL	17.446	536	15.415	1.904	17.319
AUTORIDADES SUPERIORES DEL PODER EJECUTIVO NACIONAL	15	0	12	0	12
FUNCIONARIOS FUERA DE NIVEL	1	0	0	0	0
PERSONAL CONVENCIONADO - ANSES	13.579	0	12.982	286	13.268
PERSONAL SUPERIOR Y GERENCIAL - ANSES	173	0	32	0	32
PERSONAL DE LA SUPERINTENDENCIA DE RIESGOS DEL TRABAJO	397	0	394	8	402
PERSONAL DEL SINEP	3.281	0	1.995	1.610	3.605
OTROS REGIMENES	0	536	0	0	0
MINISTERIO DE SALUD	9.681	458	5.768	11.653	17.421
AUTORIDADES SUPERIORES DEL PODER EJECUTIVO NACIONAL	27	0	18	0	18
FUNCIONARIOS FUERA DE NIVEL	68	0	58	0	58
PERSONAL PROFESIONAL DE LOS ESTABLECIMIENTOS HOSPITALARIOS Y ASISTENCIALES	1.213	0	642	3.409	4.051
PROFESIONALES RESIDENTES NACIONALES	3.113	0	3.038	0	3.038
PERSONAL DEL SINEP	5.260	0	2.012	8.244	10.256
OTROS REGIMENES	0	458	0	0	0
MINISTERIO DE AMBIENTE Y DESARROLLO SOSTENIBLE	2.254	5.300	1.191	1.588	2.779
AUTORIDADES SUPERIORES DEL PODER EJECUTIVO NACIONAL	14	0	13	0	13
FUNCIONARIOS FUERA DE NIVEL	3	0	0	0	0
PERSONAL DE GUARDAPARQUES	744	0	546	0	546
PERSONAL DEL SINEP	1.490	0	558	1.146	1.704
OTROS REGIMENES	0	5.300	2	0	2
PERSONAL DEL SISTEMA FEDERAL DEL MANEJO DEL FUEGO DE LA APN	3	0	72	442	514
MINISTERIO DE DESARROLLO SOCIAL	4.989	8.000	1.477	6.467	7.944
AUTORIDADES SUPERIORES DEL PODER EJECUTIVO NACIONAL	20	0	25	0	25
FUNCIONARIOS FUERA DE NIVEL	1	0	0	0	0

CUADRO 6. PODER EJECUTIVO NACIONAL: CARGOS FINANCIADOS Y OCUPACIÓN POR MODALIDAD DE EMPLEO, JURISDICCION Y ESCALAFÓN
SEPTIEMBRE 2022

JURISDICCION / ESCALAFÓN	DISTRIBUTIVO DE CARGOS		OCUPACIÓN		
	CARGOS FINANCIADOS	HORAS CÁTEDRA	PERSONAL PERMANENTE Y TRANSITORIO	PERSONAL CONTRATADO DTO. 1421/02	TOTAL
TOTAL PODER EJECUTIVO NACIONAL	324.815	316.917	289.516	71.854	361.370
PERSONAL DEL SINEP	4.968	0	1.452	6.467	7.919
OTROS REGIMENES	0	8.000	0	0	0
MINISTERIO DE LAS MUJERES, GÉNEROS Y DIVERSIDAD	357	5.200	87	580	667
AUTORIDADES SUPERIORES DEL PODER EJECUTIVO NACIONAL	10	0	10	0	10
FUNCIONARIOS FUERA DE NIVEL	1	0	0	0	0
PERSONAL DEL SINEP	346	0	77	580	657
OTROS REGIMENES	0	5.200	0	0	0

CUADRO 7. PODER EJECUTIVO NACIONAL: CARGOS FINANCIADOS Y OCUPACIÓN POR MODALIDAD DE EMPLEO, JURISDICCION Y GÉNERO
SEPTIEMBRE 2022

JURISDICCION / GÉNERO	DISTRIBUTIVO DE CARGOS		OCUPACIÓN		
	CARGOS FINANCIADOS	HORAS CÁTEDRA	PERSONAL PERMANENTE Y TRANSITORIO	PERSONAL CONTRATADO DTO. 1421/02	TOTAL
TOTAL PODER EJECUTIVO NACIONAL	324.815	316.917	289.516	71.854	361.370
FEMENINO	s/d	s/d	92.342	36.661	129.003
MASCULINO	s/d	s/d	197.174	35.193	232.367
PRESIDENCIA DE LA NACIÓN	3.257	30.150	1.562	2.308	3.870
FEMENINO	s/d	s/d	751	1.271	2.022
MASCULINO	s/d	s/d	811	1.037	1.848
JEFATURA DE GABINETE DE MINISTROS	2.255	31.650	1.204	3.870	5.074
FEMENINO	s/d	s/d	562	1.976	2.538
MASCULINO	s/d	s/d	642	1.894	2.536
MINISTERIO DEL INTERIOR	5.754	5.600	2.643	5.191	7.834
FEMENINO	s/d	s/d	1.382	2.674	4.056
MASCULINO	s/d	s/d	1.261	2.517	3.778
MINISTERIO DE RELACIONES EXTERIORES, COMERCIO INTERNACIONAL Y CULTO	2.688	12.987	1.876	818	2.694
FEMENINO	s/d	s/d	772	448	1.220
MASCULINO	s/d	s/d	1.104	370	1.474
MINISTERIO DE JUSTICIA Y DERECHOS HUMANOS	19.515	12.277	17.596	602	18.198
FEMENINO	s/d	s/d	6.218	396	6.614
MASCULINO	s/d	s/d	11.378	206	11.584
MINISTERIO DE SEGURIDAD	101.944	35.660	97.443	781	98.224
FEMENINO	s/d	s/d	25.112	401	25.513
MASCULINO	s/d	s/d	72.331	380	72.711
MINISTERIO DE DEFENSA	103.586	93.216	107.910	3.848	111.758
FEMENINO	s/d	s/d	27.932	2.088	30.020
MASCULINO	s/d	s/d	79.978	1.760	81.738
MINISTERIO DE ECONOMÍA	7.434	18.548	4.615	4.772	9.387
FEMENINO	s/d	s/d	1.912	2.397	4.309
MASCULINO	s/d	s/d	2.703	2.375	5.078
MINISTERIO DE DESARROLLO PRODUCTIVO	4.426	35.000	1.241	4.791	6.032
FEMENINO	s/d	s/d	584	2.368	2.952
MASCULINO	s/d	s/d	657	2.423	3.080
MINISTERIO DE AGRICULTURA, GANADERÍA Y PESCA	11.211	9.000	8.592	7.283	15.875
FEMENINO	s/d	s/d	3.338	3.137	6.475
MASCULINO	s/d	s/d	5.254	4.146	9.400
MINISTERIO DE TURISMO Y DEPORTES	642	0	293	646	939
FEMENINO	s/d	s/d	142	286	428
MASCULINO	s/d	s/d	151	360	511
MINISTERIO DE TRANSPORTE	3.270	9.520	2.178	3.014	5.192
FEMENINO	s/d	s/d	615	1.174	1.789
MASCULINO	s/d	s/d	1.563	1.840	3.403
MINISTERIO DE OBRAS PÚBLICAS	1.626	1.600	1.161	5.498	6.659
FEMENINO	s/d	s/d	391	1.610	2.001
MASCULINO	s/d	s/d	770	3.888	4.658
MINISTERIO DE DESARROLLO TERRITORIAL Y HÁBITAT	230	80	100	468	568
FEMENINO	s/d	s/d	50	265	315
MASCULINO	s/d	s/d	50	203	253
MINISTERIO DE EDUCACIÓN	1.552	900	1.022	619	1.641
FEMENINO	s/d	s/d	575	347	922
MASCULINO	s/d	s/d	447	272	719
MINISTERIO DE CIENCIA, TECNOLOGÍA E INNOVACIÓN	18.780	0	15.056	1.756	16.812
FEMENINO	s/d	s/d	7.831	968	8.799
MASCULINO	s/d	s/d	7.225	788	8.013
MINISTERIO DE CULTURA	1.918	1.235	1.086	3.397	4.483

CUADRO 7. PODER EJECUTIVO NACIONAL: CARGOS FINANCIADOS Y OCUPACIÓN POR MODALIDAD DE EMPLEO, JURISDICCION Y GÉNERO
SEPTIEMBRE 2022

JURISDICCION / GÉNERO	DISTRIBUTIVO DE CARGOS		OCUPACIÓN		
	CARGOS FINANCIADOS	HORAS CÁTEDRA	PERSONAL PERMANENTE Y TRANSITORIO	PERSONAL CONTRATADO DTO. 1421/02	TOTAL
TOTAL PODER EJECUTIVO NACIONAL	324.815	316.917	289.516	71.854	361.370
FEMENINO	s/d	s/d	92.342	36.661	129.003
MASCULINO	s/d	s/d	197.174	35.193	232.367
FEMENINO	s/d	s/d	578	1.802	2.380
MASCULINO	s/d	s/d	508	1.595	2.103
MINISTERIO DE TRABAJO, EMPLEO Y SEGURIDAD SOCIAL	17.446	536	15.415	1.904	17.319
FEMENINO	s/d	s/d	8.386	992	9.378
MASCULINO	s/d	s/d	7.029	912	7.941
MINISTERIO DE SALUD	9.681	458	5.768	11.653	17.421
FEMENINO	s/d	s/d	3.888	6.968	10.856
MASCULINO	s/d	s/d	1.880	4.685	6.565
MINISTERIO DE AMBIENTE Y DESARROLLO SOSTENIBLE	2.254	5.300	1.191	1.588	2.779
FEMENINO	s/d	s/d	376	677	1.053
MASCULINO	s/d	s/d	815	911	1.726
MINISTERIO DE DESARROLLO SOCIAL	4.989	8.000	1.477	6.467	7.944
FEMENINO	s/d	s/d	881	3.912	4.793
MASCULINO	s/d	s/d	596	2.555	3.151
MINISTERIO DE LAS MUJERES, GÉNEROS Y DIVERSIDAD	357	5.200	87	580	667
FEMENINO	s/d	s/d	66	504	570
MASCULINO	s/d	s/d	21	76	97

CUADRO 8. PODER EJECUTIVO NACIONAL Y OTROS ENTES DEL SECTOR PUBLICO NO FINANCIERO, Y SINEP (DECRETO N°2098/08): DISTRIBUCIÓN DE LA OCUPACIÓN POR GRUPOS DE EDAD Y GÉNERO

SEPTIEMBRE 2022

GRUPOS DE EDAD	PODER EJECUTIVO NACIONAL Y OTROS ENTES DEL SPNNF			SINEP (DECRETO N°2098/08): PLANTA PERMANENTE Y TRANSITORIA, Y PERSONAL CONTRATADO		
	MASCULINO	FEMENINO	TOTAL	MASCULINO	FEMENINO	TOTAL
Menores de 19	4.189	1.561	5.750	72	91	163
20 - 34	92.001	46.893	138.894	6.004	6.945	12.949
35-49	98.858	61.476	160.334	14.467	17.920	32.387
50-64	48.290	31.350	79.640	8.897	9.483	18.380
65 o mas	6.394	4.588	10.982	2.231	2.300	4.531
TOTAL	249.732	145.868	395.600	31.671	36.739	68.410

PODER EJECUTIVO NACIONAL Y OTROS ENTES DEL SPNNF: OCUPADOS POR GRUPO DE EDAD Y GÉNERO

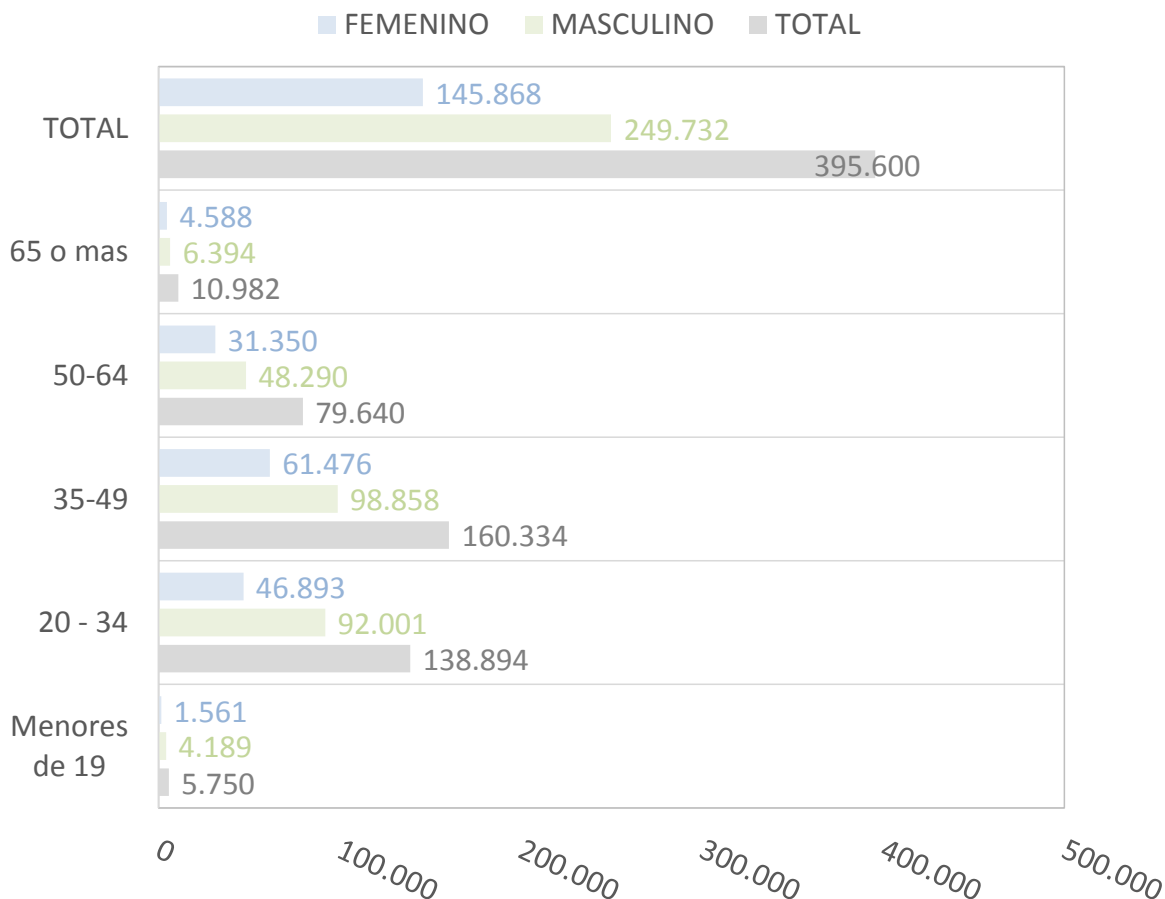

CUADRO 9. PODER EJECUTIVO NACIONAL Y OTROS ENTES DEL SECTOR PUBLICO NO FINANCIERO: OCUPACIÓN POR AGRUPAMIENTOS ESCALAFONARIOS DE NATURALEZA HOMOGÉNEA Y MODALIDAD DE EMPLEO SEPTIEMBRE 2022

AGRUPAMIENTO ESCALAFONARIO	OCUPACIÓN		
	TOTAL	PERMANENTE Y TRANSITORIA	CONTRATADOS
ORGANISMOS REGULADORES	5.844	1.207	4.637
LEY N° 14.250 - CONVENCIONES COLECTIVAS DE TRABAJO	52.383	47.204	5.179
LEY N° 25.467 - ORGANISMOS DE CIENCIA Y TECNOLOGÍA	30.255	25.477	4.778
DECRETO N° 2098/08 - SINEP	68.410	19.912	48.498
MILITAR Y DE SEGURIDAD	202.723	202.723	0
CIVIL DE LAS FUERZAS ARMADAS Y DE SEGURIDAD	16.529	14.149	2.380
OTROS - RESTO DE ESCALAFONES	19.456	12.554	6.902
TOTAL	395.600	323.226	72.374

PODER EJECUTIVO NACIONAL Y OTROS ENTES DEL SPNNF: DISTRIBUCIÓN DE LA OCUPACIÓN POR AGRUPAMIENTOS ESCALAFONARIOS DE NATURALEZA HOMOGÉNEA MES DE SEPTIEMBRE

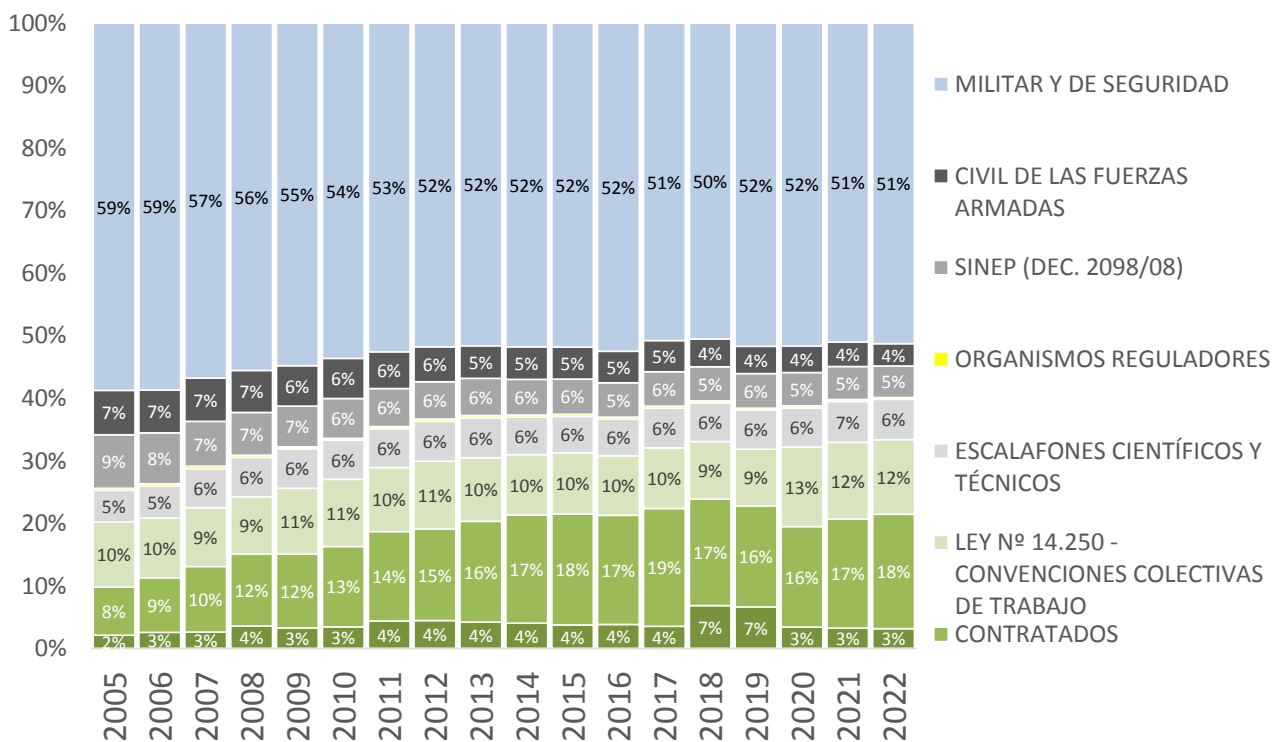

CUADRO 10. SINEP - DECRETO N° 2098/08: OCUPACIÓN POR NIVEL Y GRADO, Y MODALIDAD DE EMPLEO (NO INCLUYE PERSONAL EN EL EXTERIOR)
SEPTIEMBRE 2022

NIVEL/GRADO	OCUPACIÓN			
	PARTICIPACIÓN (en %)	TOTAL	PERSONAL PERMANENTE Y TRANSITORIO	PERSONAL CONTRATADO DTO. 1421/02
TOTAL	100%	68.266	19.768	48.498
A	7%	4.745	1.533	3.212
B	24%	16.234	4.356	11.878
C	27%	18.591	5.982	12.609
D	32%	22.027	5.712	16.315
E	8%	5.675	2.023	3.652
F	1%	984	152	832
ASESORES	0%	10	10	-
A19	-	0	0	0
A18	0,00%	1	1	0
A17	0,00%	1	1	0
A16	0,00%	1	1	0
A15	0,00%	1	0	1
A14	0,01%	4	3	1
A13	0,02%	16	14	2
A12	0,04%	29	19	10
A11	0,12%	82	64	18
A10	0,19%	130	81	49
A9	0,22%	151	74	77
A8	0,27%	181	55	126
A7	0,29%	196	41	155
A6	0,39%	265	55	210
A5	0,66%	449	56	393
A4	0,82%	562	33	529
A3	0,91%	620	29	591
A2	0,80%	546	47	499
A1	0,51%	351	26	325
A0	1,70%	1.159	933	226
B19	-	0	0	0
B18	0,00%	2	2	0
B17	0,01%	9	9	0
B16	0,03%	20	19	1
B15	0,05%	35	31	4
B14	0,07%	49	39	10
B13	0,14%	98	83	15
B12	0,18%	123	89	34
B11	0,24%	164	102	62
B10	0,63%	428	207	221
B9	0,79%	539	215	324
B8	1,07%	729	241	488
B7	1,19%	810	265	545
B6	1,50%	1.025	297	728
B5	2,26%	1.545	302	1.243
B4	2,79%	1.908	257	1.651
B3	2,95%	2.012	140	1.872
B2	2,98%	2.031	163	1.868
B1	2,12%	1.447	99	1.348
B0	4,78%	3.260	1.796	1.464
C19	0,00%	1	1	0
C18	0,01%	7	7	0
C17	0,03%	20	18	2
C16	0,07%	45	44	1
C15	0,14%	95	87	8
C14	0,23%	158	135	23
C13	0,29%	199	170	29
C12	0,45%	305	247	58
C11	0,52%	355	248	107
C10	0,90%	613	351	262
C9	1,02%	699	338	361
C8	1,28%	873	325	548
C7	1,36%	928	369	559
C6	1,78%	1.217	591	626
C5	2,74%	1.868	604	1.264
C4	2,84%	1.939	468	1.471
C3	2,63%	1.795	436	1.359
C2	2,41%	1.642	270	1.372
C1	3,59%	2.453	576	1.877
C0	4,95%	3.379	697	2.682
D19	0,00%	1	1	0
D18	0,01%	5	5	0
D17	0,02%	12	12	0
D16	0,07%	47	47	0
D15	0,13%	89	89	0
D14	0,24%	165	151	14
D13	0,31%	211	199	12
D12	0,44%	300	281	19
D11	0,48%	331	309	22
D10	0,69%	474	376	98
D9	0,66%	449	281	168
D8	0,71%	486	241	245

CUADRO 10. SINEP - DECRETO N° 2098/08: OCUPACIÓN POR NIVEL Y GRADO, Y MODALIDAD DE EMPLEO (NO INCLUYE PERSONAL EN EL EXTERIOR)
SEPTIEMBRE 2022

NIVEL/GRADO	OCUPACIÓN			
	PARTICIPACIÓN (en %)	TOTAL	PERSONAL PERMANENTE Y TRANSITORIO	PERSONAL CONTRATADO DTO. 1421/02
TOTAL	100%	68.266	19.768	48.498
A	7%	4.745	1.533	3.212
B	24%	16.234	4.356	11.878
C	27%	18.591	5.982	12.609
D	32%	22.027	5.712	16.315
E	8%	5.675	2.023	3.652
F	1%	984	152	832
ASESORES	0%	10	10	-
D7	0,64%	438	211	227
D6	0,73%	497	210	287
D5	1,85%	1.264	433	831
D4	2,63%	1.795	471	1.324
D3	4,94%	3.372	727	2.645
D2	7,07%	4.824	357	4.467
D1	3,10%	2.116	329	1.787
D0	7,55%	5.151	982	4.169
E19	-	0	0	0
E18	0,00%	1	1	0
E17	0,00%	3	3	0
E16	0,02%	12	12	0
E15	0,07%	48	48	0
E14	0,13%	87	84	3
E13	0,21%	142	127	15
E12	0,32%	221	207	14
E11	0,30%	207	185	22
E10	0,46%	313	271	42
E9	0,37%	251	174	77
E8	0,31%	209	137	72
E7	0,28%	188	80	108
E6	0,21%	144	64	80
E5	0,33%	222	49	173
E4	0,48%	328	58	270
E3	0,60%	413	51	362
E2	0,79%	540	102	438
E1	0,53%	360	118	242
E0	2,91%	1.986	252	1.734
F19	-	0	0	0
F18	-	0	0	0
F17	-	0	0	0
F16	-	0	0	0
F15	0,00%	3	3	0
F14	0,01%	6	6	0
F13	0,01%	6	6	0
F12	0,02%	13	12	1
F11	0,04%	25	25	0
F10	0,03%	23	22	1
F9	0,04%	24	22	2
F8	0,01%	7	6	1
F7	0,01%	6	5	1
F6	0,02%	11	10	1
F5	0,02%	15	1	14
F4	0,03%	23	6	17
F3	0,04%	27	3	24
F2	0,05%	31	1	30
F1	0,13%	92	7	85
F0	0,98%	672	17	655

CUADRO 11. PODER EJECUTIVO NACIONAL Y OTROS ENTES DEL SECTOR PÚBLICO NO FINANCIERO: OCUPACIÓN POR RÉGIMEN JURÍDICO Y MODALIDAD DE EMPLEO
SEPTIEMBRE 2022

RÉGIMEN JURÍDICO	OCUPACIÓN		
	TOTAL	PERMANENTE Y TRANSITORIA	CONTRATADOS
LEY N° 24.185 - DECRETO N° 214/06: CONVENIO COLECTIVO DE TRABAJO GENERAL DE LA APN	132.631	65.736	66.895
LEY N° 14.250 - CONVENCIONES COLECTIVAS DE TRABAJO	52.383	47.204	5.179
LEY N° 19.101 - PERSONAL MILITAR DE LAS FUERZAS ARMADAS	91.104	91.104	0
LEYES N° 18.398, 19.349, 20.416, 21.965 y otras - PERSONAL DE SEGURIDAD	111.619	111.619	0
LEYES N° 20.957, 23.797 Y 24.489 - PERSONAL DEL SERVICIO EXTERIOR	1.077	1.077	0
LEY N° 22.127 - SISTEMA NACIONAL DE RESIDENCIAS MEDICAS	3.038	3.038	0
OTROS MARCOS LEGALES DEL PERSONAL CONTRATADO	280	0	280
OTROS REGIMENES	3.468	3.448	20
TOTAL	395.600	323.226	72.374

PODER EJECUTIVO NACIONAL Y OTROS ENTES DEL SPNNF: DISTRIBUCIÓN DE LA OCUPACIÓN POR RÉGIMEN JURÍDICO
MES DE SEPTIEMBRE

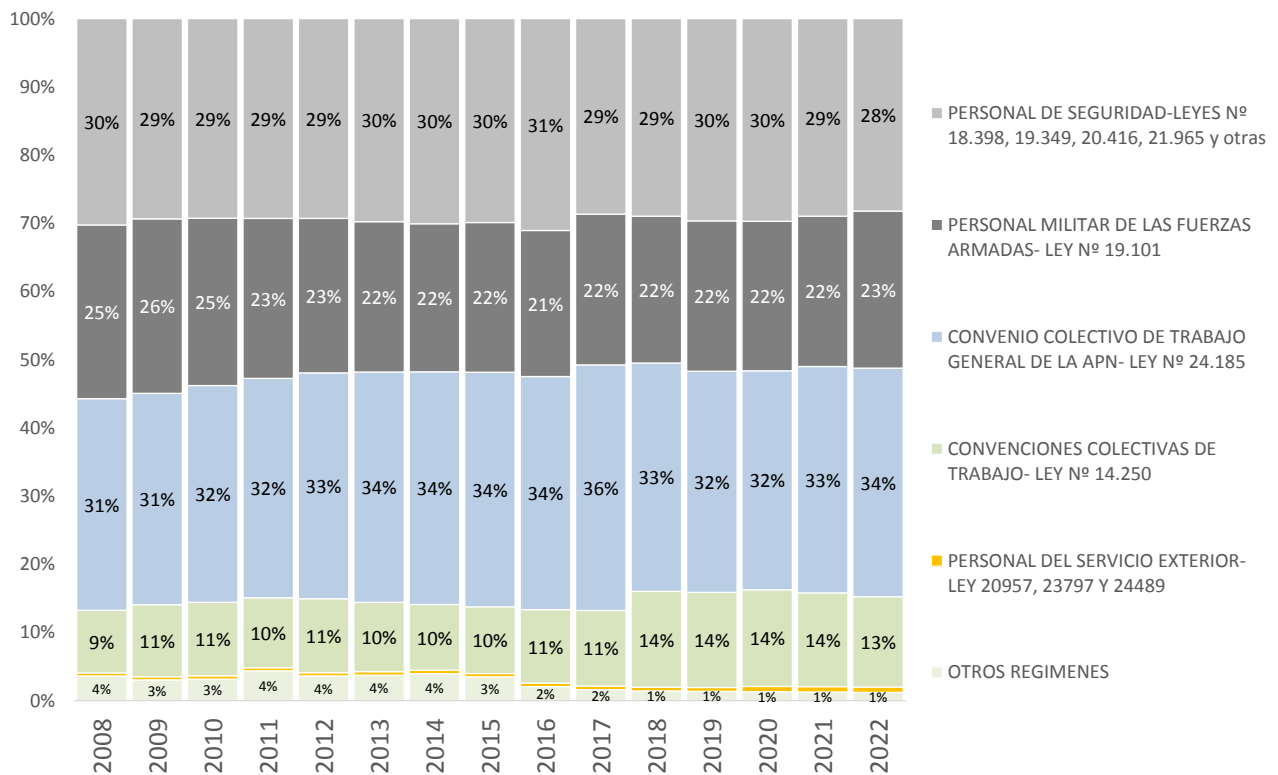

CUADRO 12. PODER EJECUTIVO NACIONAL, PODER JUDICIAL DE LA NACIÓN Y OTROS ENTES DEL SECTOR PUBLICO NO FINANCIERO: OCUPACIÓN POR ESCALAFÓN Y MODALIDAD DE EMPLEO
 SEPTIEMBRE 2022

ESCALAFÓN	OCUPACIÓN			
	TOTAL	PLANTA PERMANENTE Y TRANSITORIA	PERSONAL EN EL EXTERIOR	PERSONAL CONTRATADO
TOTAL	423.894	350.442	1.078	72.374
PERSONAL MILITAR DE LAS FUERZAS ARMADAS	91.104	90.788	316	0
PERSONAL DEL SINEP	68.410	19.768	144	48.498
PERSONAL DE SEGURIDAD Y DEFENSA DE LA GENDARMERIA NACIONAL ARGENTINA	37.848	37.848	0	0
PERSONAL DE SEGURIDAD Y DEFENSA DE LA POLICIA FEDERAL ARGENTINA	31.157	31.157	0	0
PERSONAL DEL PODER JUDICIAL	28.294	28.294	0	0
PERSONAL DE SEGURIDAD Y DEFENSA DE LA PREFECTURA NAVAL ARGENTINA	21.495	21.495	0	0
PERSONAL DE SEGURIDAD Y DEFENSA DEL SERVICIO PENITENCIARIO FEDERAL	15.943	15.943	0	0
PERSONAL CIVIL DE LAS FUERZAS ARMADAS Y DE SEGURIDAD	15.766	13.438	12	2.316
PERSONAL DE LA DIRECCION GENERAL IMPOSITIVA	15.013	14.778	0	235
PERSONAL DEL CONSEJO NAC. DE INV. CIENTIFICAS Y TECNICAS	14.320	14.273	0	47
PERSONAL CONVENCIONADO - ANSES	13.268	12.982	0	286
PERSONAL DEL PAMI	12.925	12.925	0	0
PERSONAL DEL INSTITUTO NACIONAL DE TECNOLOGIA AGROPECUARIA	6.484	6.484	0	0
PERSONAL DE LA ADMINISTRACION NACIONAL DE ADUANAS	5.606	5.595	0	11
PERSONAL DEL SENASA	5.275	1.281	0	3.994
PERSONAL DE LA DIRECCION NACIONAL DE VIALIDAD	5.153	793	0	4.360
PERSONAL DE LA POLICIA DE SEGURIDAD AEROPORTUARIA	4.617	4.617	0	0
PERSONAL PROFESIONAL DE LOS ESTABLECIMIENTOS HOSPITALARIOS Y ASISTENCIALES	4.051	642	0	3.409
PERSONAL DE LA COMISION NAC.DE ENERGIA ATOMICA	3.177	2.495	0	682
PROFESIONALES RESIDENTES NACIONALES	3.038	3.038	0	0
PERSONAL DEL INSTITUTO NACIONAL DE TECNOLOGIA INDUSTRIAL	2.402	381	0	2.021
PERSONAL DE LA ADMINISTRACIÓN NACIONAL DE LA AVIACION CIVIL	2.075	1.542	2	531
PERSONAL DOCENTE CIVIL DE LAS FUERZAS ARMADAS Y DE SEGURIDAD	2.017	2.017	0	0
PERSONAL DE LA EX-COMISIÓN NACIONAL DE COMUNICACIONES	1.779	93	0	1.686
PERSONAL DE LA COMISION NACIONAL DE REGULACION DEL TRANSPORTE	1.109	66	0	1.043
PERSONAL DEL SERVICIO EXTERIOR	1.077	474	603	0
PERSONAL DOCENTE	937	937	0	0
PERSONAL CIVIL DE LA POLICÍA DE SEGURIDAD AEROPORTUARIA	763	699	0	64
PERSONAL DEL ENTE NACIONAL REGULADOR DEL GAS	630	347	0	283
PERSONAL DEL INSTITUTO NACIONAL DE CINE Y ARTES AUDIOVISUALES	628	357	0	271
PERSONAL DE GUARDAPARQUES	546	546	0	0
PERSONAL DEL SISTEMA FEDERAL DEL MANEJO DEL FUEGO DE LA APN	514	72	0	442
PERSONAL DE LA SIGEN	508	324	0	184
PERSONAL DE ORQUESTAS, COROS Y BALLETS NACIONALES	486	259	0	227
PERSONAL DEL INSTITUTO NAC. DE LA PROPIEDAD INDUSTRIAL	428	156	0	272
AUTORIDADES SUPERIORES DEL PODER EJECUTIVO NACIONAL	426	426	0	0
PERSONAL DE LA SUPERINTENDENCIA DE RIESGOS DEL TRABAJO	402	394	0	8
PERSONAL DEL ENTE NACIONAL REGULADOR DE LA ELECTRICIDAD	400	69	0	331
PERSONAL DE LA AUTORIDAD REGULATORIA NUCLEAR	354	152	0	202
PERSONAL CIENTIFICO DE LAS FUERZAS ARMADAS	340	340	0	0

CUADRO 12. PODER EJECUTIVO NACIONAL, PODER JUDICIAL DE LA NACIÓN Y OTROS ENTES DEL SECTOR PUBLICO NO FINANCIERO: OCUPACIÓN POR ESCALAFÓN Y MODALIDAD DE EMPLEO
SEPTIEMBRE 2022

ESCALAFÓN	OCUPACIÓN			
	TOTAL	PLANTA PERMANENTE Y TRANSITORIA	PERSONAL EN EL EXTERIOR	PERSONAL CONTRATADO
TOTAL	423.894	350.442	1.078	72.374
FUNCIONARIOS FUERA DE NIVEL	330	329	1	0
PERSONAL DE LA POLICIA DE ESTABLECIMIENTOS NAVALES	307	307	0	0
PERSONAL DEL ENOHS	306	19	0	287
PERSONAL DEL EX-ÓRGANO DE CONTROL DE CONCESIONES VIALES (OCCOVI)	282	5	0	277
PERSONAL DE LA COMISION NAC. DE ACTIV. ESPACIALES	278	223	0	55
PERSONAL DEL ORGANISMO REGULADOR DEL SISTEMA NACIONAL DE AEROPUERTOS	271	77	0	194
PERSONAL DE LA UIF	226	226	0	0
PERSONAL NO DOCENTE DE UNIV. NAC. - F. M. LILLO	191	171	0	20
OTROS REGIMENES	183	183	0	0
PERSONAL EMBARCADO DE CONS.PORTUARIAS Y VIAS NAVEGABLES	167	167	0	0
PERSONAL DEL ORGANISMO REGULADOR DE SEGURIDAD DE PRESAS	86	4	0	82
PERSONAL DEL ONABE	84	84	0	0
PERSONAL TEMPORARIO DE LAS FF. AA.	69	69	0	0
PERSONAL DE ADMINISTRADORES GUBERNAMENTALES	62	62	0	0
PERSONAL EMBARCADO DEL INIDEP	54	17	0	37
PERSONAL DE LA COM. NAC. DE COMERCIO EXTERIOR	52	36	0	16
PERSONAL DEL INPROTUR	40	40	0	0
PERSONAL CONTRATADO SERV. TRANSPORTES NAVALES	40	40	0	0
PERSONAL SUPERIOR Y GERENCIAL - ANSES	32	32	0	0
PERSONAL DE TALLERES GRAFICOS	23	23	0	0
PERSONAL DEL CENTRO BORGES	17	17	0	0
PERSONAL DOCENTE DEL INSTITUTO NACIONAL DE LA ADMINISTRACIÓN PÚBLICA (INAP)	15	15	0	0
PERSONAL DE UESTEE	8	8	0	0
OTRAS FORMAS DE CONTRATACION	3	0	0	3
PERSONAL DOCENTE DEL INSTITUTO SUPERIOR DE SEGURIDAD AEROPORTUARIA (ISSA)	3	3	0	0

CUADRO 13. PODER EJECUTIVO NACIONAL Y OTROS ENTES DEL SECTOR PUBLICO NO FINANCIERO: OCUPACIÓN POR TRAMOS SALARIALES

SEPTIEMBRE 2022

Tramos salariales	Cargos Ocupados		
	Número	Participación (%)	Acumulado (%)
51.200 (*) - 81.200	16.330	4,1	4,1
81.201 - 111.200	42.818	10,8	15,0
111.201 - 141.200	38.355	9,7	24,6
141.201 - 171.200	43.224	10,9	35,6
171.201 - 201.200	49.913	12,6	48,2
201.201 - 231.200	39.456	10,0	58,2
231.201 - 261.200	33.966	8,6	66,7
261.201 - 291.200	25.565	6,5	73,2
291.201 - 321.200	16.630	4,2	77,4
321.201 - 351.200	15.294	3,9	81,3
351.201 - 381.200	13.016	3,3	84,6
381.201 - 411.200	11.759	3,0	87,5
411.201 - 441.200	8.245	2,1	89,6
441.201 - 471.200	5.686	1,4	91,1
471.201 - 501.200	4.181	1,1	92,1
501.201 - 531.200	3.219	0,8	92,9
531.201 - 561.200	2.250	0,6	93,5
561.201 - 591.200	2.304	0,6	94,1
Mayor a 591.200	23.389	5,9	100,0
TOTAL	395.600	100,0	

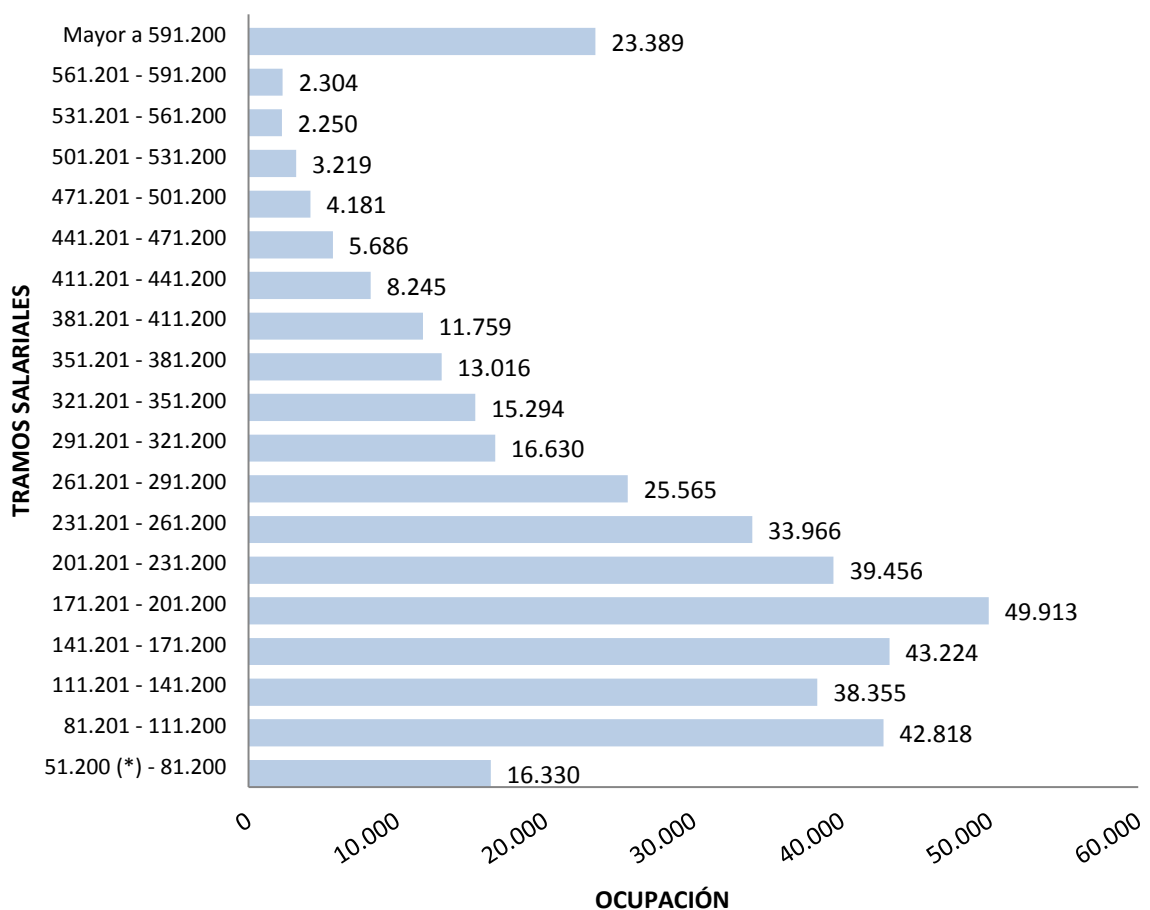

CUADRO 14. OTROS ENTES DEL SECTOR PUBLICO NACIONAL NO FINANCIERO: OCUPACIÓN POR INSTITUCIÓN Y MODALIDAD DE EMPLEO SEPTIEMBRE 2022

INSTITUCIÓN	OCUPACIÓN		
	TOTAL	PERMANENTE Y TRANSITORIA	CONTRATADOS
TOTAL	34.230	33.710	520
ADMINISTRACION FEDERAL DE INGRESOS PUBLICOS - AFIP	20.644	20.398	246
INSTITUTO NACIONAL DE CINE Y ARTES AUDIOVISUALES - INCAA	633	359	274
UNIDAD ESPECIAL SISTEMA DE TRANSMISIÓN DE ENERGÍA ELÉCTRICA - UESTEE	8	8	0
INSTITUTO NACIONAL DE SERVICIOS SOCIALES PARA JUBILADOS Y PENSIONADOS - PAMI	12.925	12.925	0
COMISIÓN NACIONAL ANTIDOPAJE - CNAD	20	20	0

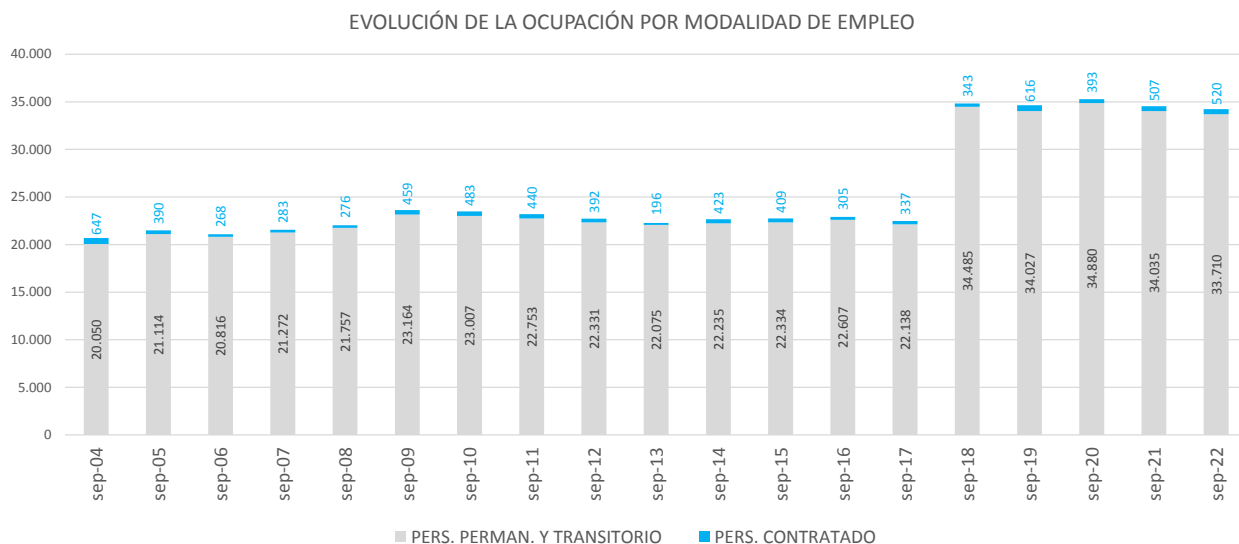

CUADRO 15. EMPRESAS Y SOCIEDADES DEL ESTADO: OCUPACIÓN POR INSTITUCIÓN Y MODALIDAD DE EMPLEO SEPTIEMBRE 2022

EMPRESAS Y SOCIEDADES DEL ESTADO	OCUPACIÓN		
	TOTAL	PERMANENTE Y TRANSITORIA	CONTRATADOS
TOTAL	60.217	58.547	1.670
Sociedades del Estado	33.806	32.431	1.375
RADIO Y TELEVISIÓN ARGENTINA S.E.	2.238	2.238	0
TELAM SE	729	729	0
ADMINISTRACIÓN GENERAL DE PUERTOS SOCIEDAD DEL ESTADO (AGPSE)	671	671	0
ADMINISTRACIÓN DE INFRAESTRUCTURAS FERROVIARIAS SOCIEDAD DEL ESTADO (ADIF)	712	644	68
OPERADORA FERROVIARIA SOCIEDAD DEL ESTADO (SOFSE - TRENES ARGENTINOS DE PASAJEROS)	24.128	24.128	0
CASA DE LA MONEDA	1.208	1.208	0
EDUC.AR SE	355	355	0
EMPRESA ARGENTINA DE NAVEGACIÓN AÉREA (EANA)	2.383	2.383	0
DIRECCIÓN GENERAL DE FABRICACIONES MILITARES S.E	1.382	75	1.307
Empresas Interestadales y del Estado	215	215	0
YACIMIENTOS MINEROS AGUA DE DIONISIO (YMAD)	172	172	0
CONSTRUCCION DE VIVIENDAS PARA LA ARMADA SE (COVIARA)	43	43	0
Sociedades Anónimas	26.196	25.901	295
CORREO OFICIAL DE LA REPÚBLICA ARGENTINA S.A	18.668	18.668	0
TALLERES NAVALES DÁRSENA NORTE (TANDANOR)	502	502	0
FÁBRICA ARGENTINA DE AVIONES BRIGADIER SAN MARTÍN SA (FADEA)	936	936	0
INTERCARGO SA	1.623	1.623	0
DIOXITEK SA	233	233	0
VEHICULO ESPACIAL DE NUEVA GENERACION SA (VENG)	474	474	0
NUCLEOELÉCTRICA ARGENTINA SA (NASA)	3.108	2.813	295
INTEGRACIÓN ENERGÉTICA ARGENTINA SA (IEASA)	397	397	0
SERVICIO DE RADIO Y TELEVISION DE UNIVERSIDAD NACIONAL DE CORDOBA SA	222	222	0
RADIO UNIVERSIDAD NACIONAL DEL LITORAL SA	33	33	0

EVOLUCIÓN DE LA OCUPACIÓN POR MODALIDAD DE EMPLEO

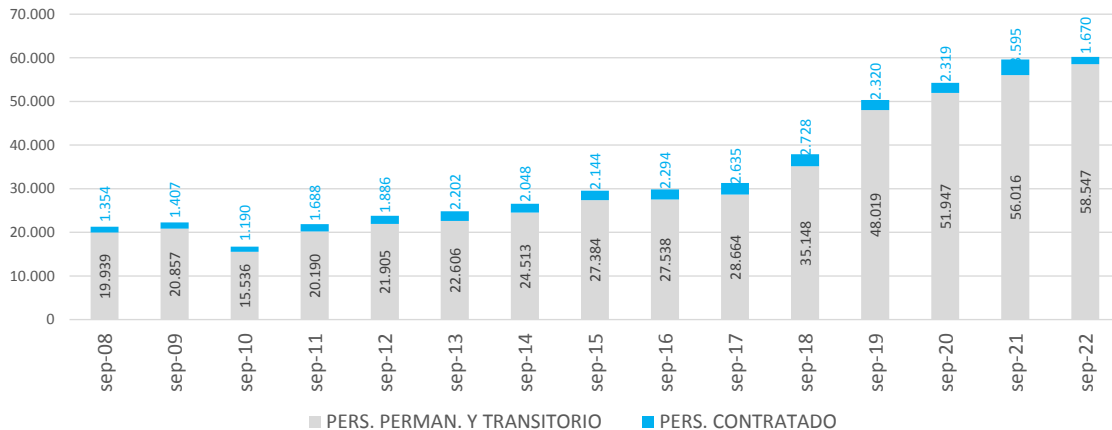

Notas Metodológicas

SEPTIEMBRE 2022

- Fuente de información: plataforma mínima de información salarial presupuestaria del Sistema Integrado de Recursos Humanos (SIRHU). Normativa: Decreto N° 645/95, Ley N° 11.672 - Complementaria Permanente de Presupuesto (Artículo 85°), Resolución N° 78 de 2021 de la Secretaría de Hacienda (artículo 1° y Anexo I) y Resolución Conjunta N° 26 de 2019 de la entonces Secretaría de Empleo Público de la Jefatura de Gabinete de Ministros y de la Secretaría de Hacienda del entonces Ministerio de Hacienda.

- Cargo financiado: comprende aquellos cargos y horas de cátedra modificados y distribuidos en el marco de lo dispuesto por el artículo 6° de la Ley N° 27.591, sustituido por el artículo 1° del Decreto N° 88/22: Decreto N° 331/22, DA N° 880/22, DA N° 1074/22, DA N° 1086/22.

- Cargo ocupado: se refiere a la ocupación permanente y no permanente prevista en las estructuras organizativas vigentes y financiada en la Ley de Presupuesto, con retribución mensual, normal, habitual, regular y permanente de acuerdo con el nivel salarial establecido en el régimen escalafonario correspondiente.

- No se cuenta con información consolidada de las licencias sin goce de haberes debido a la puesta en marcha de la Resolución N° 78/21.

- Planta permanente y transitoria: personal que ingresó por los mecanismos de selección establecidos, a cargos pertenecientes al régimen de carrera cuya financiación se encuentra prevista para cada jurisdicción u organismo descentralizado en la Ley de Presupuesto. Incluye al personal incorporado en las plantas transitorias con designación a término.

- Personal contratado: personal alcanzado por el Artículo 9° de la Ley N°25.164 - Marco de Regulación del Empleo Nacional y su Decreto de reglamentación N°1421/02 (el régimen de contrataciones de personal por tiempo determinado comprenderá exclusivamente la prestación de servicios de carácter transitorio o estacionales, no incluidos en las funciones propias del régimen de carrera, y que no puedan ser cubiertos por personal de planta permanente) y otras modalidades de contratación. Desde enero 2018, no se incluye en esta clasificación los contratos de prestación de servicios profesionales autónomos que sean necesarios para el desarrollo de tareas, estudios, proyectos o programas especiales establecidos en el Decreto N°1109/17; en este caso, la registración por objeto del gasto se modificó del inciso/partida principal/partida parcial 187 (contratos especiales) a la 341 (estudios, investigaciones y proyectos de factibilidad).

- Tramos salariales (*): se establecen 19 tramos con amplitud de \$30.000 hasta salarios (normales, habituales, regulares y permanentes) de \$591.200 desde donde se agrupan el resto de los ingresos. El primer tramo 'hasta \$81.200' incluye casos con salarios al 50%, residentes médicos, personal docente, docentes civiles de las FF.AA., entre otros; el inicio del intervalo tiene como referencia el SMVM.

- Apertura institucional por jurisdicción, carácter institucional y servicio administrativo financiero (SAF): Decreto N° 7/19 y Decreto N° 50/19.

- Período de referencia trimestral: 1° trimestre (Enero), 2° trimestre (Abril), 3° trimestre (Julio), 4° trimestre (Octubre).

- Universo: las Jurisdicciones y Entidades comprendidas en los incisos a), b) y c) del Artículo 8° de la Ley N° 24.156 - de Administración Financiera y de los Sistemas de Control del Sector Público Nacional.

Administración Pública Nacional (APN):

- No remiten información el Poder Legislativo Nacional y la Defensoría General de la Nación.

- El "Poder Judicial de la Nación" se compone por las siguientes instituciones: la Corte Suprema de Justicia de la Nación, el Consejo de la Magistratura y la Procuración General de la Nación. Cabe señalar que la Procuración General de la Nación forma parte de la jurisdicción n° 10 - Ministerio Público.

- Desde el mes de septiembre 2022, el INTI comenzó a remitir información del personal contratado.

- Presidencia de la Nación no incluye Personal de Inteligencia.

Otros Entes del Sector Público Nacional no Financiero (SPNNF):

- A partir del I trimestre de 2020 (mes de marzo) se incluye la Comisión Nacional Antidopaje.

- A partir del II trimestre de 2018 se incluye el Instituto Nacional de Servicios para Jubilados y Pensionados.

- No suministran información los siguientes entes pertenecientes al SPNNF (dotación):

* Cargos del Presupuesto o Plan de Acción y Presupuesto para el ejercicio: Instituto Nacional de la Yerba Mate (91).

Empresas y Sociedades del Estado:

- La Radio y Televisión Argentina (ex Sistema Nacional de Medios Públicos) incluye al Servicio Oficial de Radiodifusión (Decreto N° 1526/2009).

- A partir de febrero de 2021 Fabricaciones Militares S.E. comienza a informar la plataforma mínima de información salarial presupuestaria del SIRHU. Por su parte, el Correo Oficial de la República Argentina S.A inició la remisión de datos desde el mes de abril de 2019; excluye el personal "auxiliar" y de "distribución" destinado transitoriamente a actividades vinculadas al proceso electoral.

- No suministran información las siguientes empresas y sociedades pertenecientes al SPNNF (dotación):

* Cargos del Presupuesto o Plan de Acción y Presupuesto para el ejercicio: Aerolíneas Argentinas S.A (11.476), Agua y Saneamientos Argentinos S.A. - AYSA (7.974), Belgrano Cargas y Logística S.A. (5.145), Yacimientos Carboníferos de Río Turbio (2.266), Desarrollo del Capital Humano Ferroviario S.A. (1.225), Corredores Viales S.A (3.473), AR-SAT (742), Contenidos Públicos S.E. (160), Construcción de Vivienda para la Armada Empresa del Estado (57), Innovaciones Tecnológicas Agropecuarias S.A. (43) y Playas Ferroviarias de Buenos Aires S.A (10).

- Agrupamientos escalafonarios homogéneos

Organismos reguladores:

Incluye personal de: Ente Nacional Regulador de la Electricidad, Ente Nacional Regulador del Gas, Autoridad Regulatoria Nuclear, Comisión Nacional de Regulación del Transporte, Superintendencia de Riesgos del Trabajo, Ente Nacional de Comunicaciones, Organismo Regulador de Seguridad de Presas, y Organismo Regulador del Sistema Nacional de Aeropuertos.

Contratados:

Notas Metodológicas

SEPTIEMBRE 2022

El personal alcanzado por el Artículo 9° de la Ley N°25.164 - Marco de Regulación del Empleo Nacional y su Decreto de reglamentación N°1421/02, y otras modalidades.

- Desde el mes de septiembre de 2022, el INTI comenzó a remitir la información vinculada a la red de centros tecnológicos.

Ley N° 14.250:

Alcanza al Personal Convencionado (Ley 14250 CCT) de las Jurisdicciones y Entidades en el ámbito del Poder Ejecutivo Nacional. Incluye personal de: Talleres Gráficos, Administración Federal de Ingresos Públicos, Dirección Nacional de Vialidad, Ente Nacional de Obras Hídricas de Saneamiento, ANSES y Servicios de Transportes Navales.

Organismos de ciencia y tecnología:

Incluye personal de los escalafones científicos y técnicos dentro de los organismos tales como: Comisión Nacional de Energía Atómica, CONICET, INTA, INTI, SENASA, entre otros. Comprendidos dentro del CCTG homologado por el Decreto N° 214/06.

SINEP - Decreto N° 2098/08:

El Sistema Nacional de Empleo Público (SINEP) revisa, adecua y modifica el Sistema Nacional de la Profesión Administrativa (SINAPA) a partir del Decreto N° 2098/08 con vigencia desde el 1° de Diciembre de 2008. En cuanto a los "asesores", artículo 10 del Decreto N° 1421/02 inciso c): "al personal perteneciente al régimen de estabilidad que pase a revistar como "de gabinete" le alcanza la garantía prevista en el artículo 17 de la ley que se reglamenta por el presente referida a las designaciones en cargos sin estabilidad. Finalizado el período en que este personal se encontrara afectado al gabinete respectivo, retornará sin más trámite a su cargo de revista."

Militar y de Seguridad:

A partir de ENERO 2017 cerca de 18.000 agentes de seguridad y defensa de la POLICIA FEDERAL son transferidos a la Ciudad Autónoma de Buenos Aires.

Civil de las Fuerzas Armadas:

Personal alcanzado por el Convenio Colectivo Sectorial homologado por el Decreto N° 2539/15 y Personal Civil de la Policía de Seguridad Aeroportuaria.

Resto de escalafones:

Incluye personal de: Agencia Nacional de Administración de Bienes del Estado, Orquestas, Coros y Ballet, Guardaparques, Residencias Médicas, Autoridades Superiores del Poder Ejecutivo, Funcionarios Fuera de Nivel, Administradores Gubernamentales, Servicio Exterior, Sindicatura General de la Nación, Hospital Nacional Dr. Alejandro Posadas, Civiles de la Policía de Seguridad Aeroportuaria, entre otros.

■ Régimen jurídico:

Ley N° 24.185 - Decreto N°214/06: Convenio Colectivo de Trabajo General de la APN

La Ley N° 24.185 establece las disposiciones por las que se regirán las negociaciones colectivas que se celebren entre la Administración Pública Nacional y sus empleados. Por su parte, el Decreto N° 214/06 regula las relaciones laborales del personal alcanzado de la Administración Pública Nacional. Incluye: Comisión Nacional de Actividades Espaciales, Consejo Nacional de Investigaciones Científicas y Técnicas, Cuerpo de Guardaparques Nacionales, Cuerpo de Administradores Gubernamentales, Embarcados de la Dirección Nacional de Construcciones Portuarias y Vías Navegables, Instituto Nacional de Tecnología Agropecuaria, Instituto Nacional de Tecnología Industrial, Orquestas, Coros y Ballet, Profesional de los Establecimientos Hospitalarios y Asistenciales e Institutos de Investigación y Producción dependientes de la Subsecretaría de Políticas de Salud y Ambiente, Sindicatura General de la Nación, Sistema Nacional de Empleo Público (SINEP), Civiles y Docentes Civiles de las Fuerzas Armadas, Investigación y Desarrollo de las Fuerzas Armadas, Comisión Nacional de Valores, Instituto Nacional de la Propiedad Industrial, Comisión Nacional de Regulación del Transporte, Comisión Nacional de Energía Atómica, Autoridad Regulatoria Nuclear, Ente Nacional de Comunicaciones, Ente Nacional Regulador de la Electricidad, Ente Nacional Regulador del Gas, Personal Civil de la Policía de Seguridad Aeroportuaria, Organismo Regulador del Sistema Nacional de Aeropuertos, Superintendencia de Riesgos del Trabajo, Instituto Nacional del Cine y Audiovisuales, Servicio Nacional de Sanidad y Calidad Agroalimentaria, Comisión Nacional de Comercio Exterior, Agencia Nacional de Administración de Bienes del Estado, Hospital Nacional Dr. Alejandro Posadas, entre otros.

Ley N° 14.250 - Convenciones Colectivas de Trabajo

Incluye Personal Superior, Gerencial y Convencionado de ANSES, Dirección General Impositiva, Dirección General de Aduanas, Ente Nacional de Obras Hídricas de Saneamiento, Servicio de Transportes Navales, Dirección Nacional de Vialidad, y Talleres Gráficos. A partir del II trimestre de 2018 se incluye el Instituto Nacional de Servicios para Jubilados y Pensionados en el total de Otros Entes del Sector Público Nacional No Financiero.

Ley N° 19.101 - Personal Militar de las Fuerzas Armadas

Personal militar en actividad, incluye: el personal en situación de retiro (artículo 62), capellanes, aspirantes y cadetes.

Leyes N° 18.398, 19.349, 20.416, 21.965 y otras - Personal de Seguridad

Incluye personal convocado de la Policía Federal y personal de la Policía de Seguridad Aeroportuaria. A partir de ENERO 2017 cerca de 18.000 agentes de seguridad y defensa de la POLICIA FEDERAL son transferidos a la Ciudad Autónoma de Buenos Aires.

Leyes N° 20.957, 23.797 Y 24.489 - Personal del Servicio Exterior

Incluye personal del servicio exterior en el exterior (603 agentes), y personal del servicio exterior en el país (474 agentes).

Ley N° 22.127 - Sistema Nacional de Residencias Médicas

El Sistema de Residencias alcanza a 3.038 agentes bajo un régimen de actividad a tiempo completo y con dedicación exclusiva.

Otros marcos legales del personal contratado

Incluye personal contratado del ex-OCCOVI y del INCAA. Desde enero 2018, los contratos bajo el Decreto N°1109/17 pasaron de la partida 187 (contratos especiales) a la 341 (estudios, investigaciones y proyectos de factibilidad).

Otros regímenes

Incluye Autoridades Superiores del PEN, Funcionarios Fuera de Nivel, Personal Docente, Temporarios de las Fuerzas Armadas, Personal de la Administración Nacional de Aviación Civil, del INPROTUR y Personal No Docente de Universidades Nacionales.