



Ministerio de Economía
Argentina

INFORME MENSUAL DE OCUPACIÓN

PODER EJECUTIVO NACIONAL, PODER JUDICIAL DE LA NACIÓN,
OTROS ENTES DEL SECTOR PÚBLICO NACIONAL NO FINANCIERO Y
EMPRESAS Y SOCIEDADES DEL ESTADO

Sistema Integrado de Recursos Humanos (SIRHU)

Secretaría de Hacienda

Subsecretaría de Presupuesto

Oficina Nacional de Presupuesto

Dirección de Presupuesto y Evaluación de Gastos en Personal

JULIO 2022

Índice

JULIO 2022

- CUADRO 1. OCUPACIÓN PODER EJECUTIVO NACIONAL, PODER JUDICIAL DE LA NACIÓN, OTROS ENTES DEL SECTOR PUBLICO NACIONAL NO FINANCIERO Y EMPRESAS Y SOCIEDADES DEL ESTADO
- CUADRO 2. EVOLUCIÓN PERSONAL OCUPADO PODER EJECUTIVO NACIONAL, PODER JUDICIAL DE LA NACIÓN, OTROS ENTES DEL SECTOR PUBLICO NACIONAL NO FINANCIERO Y EMPRESAS Y SOCIEDADES DEL ESTADO, POR MODALIDAD DE EMPLEO
- GRÁFICO 1. EVOLUCIÓN DE LA OCUPACIÓN EN EL PODER EJECUTIVO NACIONAL
- CUADRO 3. PODER EJECUTIVO NACIONAL: CARGOS FINANCIADOS Y OCUPACIÓN POR MODALIDAD DE EMPLEO Y JURISDICCION
- CUADRO 4. PODER EJECUTIVO NACIONAL: CARGOS FINANCIADOS Y OCUPACIÓN POR MODALIDAD DE EMPLEO Y CARÁCTER INSTITUCIONAL
- CUADRO 5. PODER EJECUTIVO NACIONAL: CARGOS FINANCIADOS Y OCUPACIÓN POR MODALIDAD DE EMPLEO, JURISDICCION, CARÁCTER INSTITUCIONAL Y SAF
- CUADRO 6. PODER EJECUTIVO NACIONAL: CARGOS FINANCIADOS Y OCUPACIÓN POR MODALIDAD DE EMPLEO, JURISDICCION Y ESCALAFÓN
- CUADRO 7. PODER EJECUTIVO NACIONAL: CARGOS FINANCIADOS Y OCUPACIÓN POR MODALIDAD DE EMPLEO, JURISDICCION Y GÉNERO
- CUADRO 8. PODER EJECUTIVO NACIONAL Y OTROS ENTES DEL SECTOR PUBLICO NO FINANCIERO, Y SINEP (DECRETO N°2098/08): DISTRIBUCIÓN DE LA OCUPACIÓN POR GRUPOS DE EDAD Y GÉNERO
- CUADRO 9. PODER EJECUTIVO NACIONAL Y OTROS ENTES DEL SECTOR PUBLICO NO FINANCIERO: OCUPACIÓN POR AGRUPAMIENTOS ESCALAFONARIOS DE NATURALEZA HOMOGÉNEA Y MODALIDAD DE EMPLEO
- CUADRO 10. SINEP - DECRETO N° 2098/08: OCUPACIÓN POR NIVEL Y GRADO, Y MODALIDAD DE EMPLEO (NO INCLUYE PERSONAL EN EL EXTERIOR)
- CUADRO 11. PODER EJECUTIVO NACIONAL Y OTROS ENTES DEL SECTOR PÚBLICO NO FINANCIERO: OCUPACIÓN POR RÉGIMEN JURÍDICO Y MODALIDAD DE EMPLEO
- CUADRO 12. PODER EJECUTIVO NACIONAL, PODER JUDICIAL DE LA NACIÓN Y OTROS ENTES DEL SECTOR PUBLICO NO FINANCIERO: OCUPACIÓN POR ESCALAFÓN Y MODALIDAD DE EMPLEO
- CUADRO 13. PODER EJECUTIVO NACIONAL Y OTROS ENTES DEL SECTOR PUBLICO NO FINANCIERO: OCUPACIÓN POR TRAMOS SALARIALES
- CUADRO 14. OTROS ENTES DEL SECTOR PUBLICO NACIONAL NO FINANCIERO: OCUPACIÓN POR INSTITUCIÓN Y MODALIDAD DE EMPLEO
- CUADRO 15. EMPRESAS Y SOCIEDADES DEL ESTADO: OCUPACIÓN POR INSTITUCIÓN Y MODALIDAD DE EMPLEO
- NOTAS METODOLÓGICAS

CUADRO 1. OCUPACIÓN PODER EJECUTIVO NACIONAL, PODER JUDICIAL DE LA NACIÓN, OTROS ENTES DEL SECTOR PUBLICO NACIONAL NO FINANCIERO Y EMPRESAS Y SOCIEDADES DEL ESTADO

JULIO 2022

PODER EJECUTIVO NACIONAL, PODER JUDICIAL DE LA NACIÓN, OTROS ENTES DEL SECTOR PUBLICO NACIONAL NO FINANCIERO Y EMPRESAS Y SOCIEDADES DEL ESTADO	481.959
TOTAL PODER EJECUTIVO NACIONAL	359.738
PERSONAL PERMANENTE Y TRANSITORIO	290.526
Administración central	238.774
Organismos descentralizados	38.494
Instituciones de seguridad social	13.258
PERSONAL CONTRATADO	69.212
Administración central	31.670
Organismos descentralizados	36.616
Instituciones de seguridad social	926
PERSONAL DEL PODER JUDICIAL DE LA NACIÓN	28.021
Personal permanente y transitorio	28.021
PERSONAL DE OTROS ENTES DEL SECTOR PUBLICO NACIONAL NO FINANCIERO	34.311
Personal permanente y transitorio	33.871
Personal contratado	440
PERSONAL DE EMPRESAS Y SOCIEDADES DEL ESTADO	59.889
Personal permanente y transitorio	58.178
Personal contratado	1.711

CUADRO 2. EVOLUCIÓN PERSONAL OCUPADO PODER EJECUTIVO NACIONAL, PODER JUDICIAL DE LA NACIÓN, OTROS ENTES DEL SECTOR PUBLICO NACIONAL NO FINANCIERO Y EMPRESAS Y SOCIEDADES DEL ESTADO, POR MODALIDAD DE EMPLEO
I TRIMESTRE 2004 - III TRIMESTRE 2022

TRIMESTRES	PODER EJECUTIVO NACIONAL			OTROS ENTES DEL SECTOR PUBLICO NO FINANCIERO			SUBTOTAL	PODER JUDICIAL DE LA NACIÓN	EMPRESAS Y SOCIEDADES DEL ESTADO			TOTAL GENERAL
	PERS. PERMAN. Y TRANSITORIO	PERSONAL CONTRATADO	TOTAL	PERS. PERMAN. Y TRANSITORIO	PERSONAL CONTRATADO	TOTAL		PERS. PERMAN. Y TRANSITORIO	PERS. PERMAN. Y TRANSITORIO	PERSONAL CONTRATADO	TOTAL	
1º TRIM 2004	225.637	17.542	243.179	19.515	591	20.106	263.285					
2º TRIM 2004	225.948	18.128	244.076	19.476	728	20.204	264.280					
3º TRIM 2004	229.006	18.339	247.345	19.625	561	20.186	267.531					
4º TRIM 2004	229.767	18.278	248.045	20.224	622	20.846	268.891					
1º TRIM 2005	230.198	18.734	248.932	20.852	417	21.269	270.201	19.706				
2º TRIM 2005	231.737	20.138	251.875	20.976	425	21.401	273.276	19.856				
3º TRIM 2005	237.395	21.230	258.625	21.071	364	21.435	280.060	20.052				
4º TRIM 2005	238.200	22.082	260.282	21.143	409	21.552	281.834	20.183				
1º TRIM 2006	236.393	22.882	259.275	20.830	259	21.089	280.364	20.215	8.741	776	9.517	310.096
2º TRIM 2006	238.652	23.676	262.328	20.820	285	21.105	283.433	20.325	8.718	810	9.528	313.286
3º TRIM 2006	241.158	24.898	266.056	20.842	265	21.107	287.163	20.655	8.663	903	9.566	317.384
4º TRIM 2006	239.505	26.441	265.946	20.793	301	21.094	287.040	20.756	8.762	887	9.649	317.445
1º TRIM 2007	239.457	28.083	267.540	20.912	271	21.183	288.723	20.986	9.733	921	10.654	320.363
2º TRIM 2007	241.041	29.555	270.596	21.060	283	21.343	291.939	21.236	10.018	838	10.856	324.031
3º TRIM 2007	240.177	30.524	270.701	21.221	266	21.487	292.188	21.588	9.892	937	10.829	324.605
4º TRIM 2007	247.299	31.770	279.069	21.340	273	21.613	300.682	22.840	10.321	1.037	11.358	334.880
1º TRIM 2008	247.432	33.758	281.190	21.453	195	21.648	302.838	22.131	14.648	1.113	15.761	340.730
2º TRIM 2008	249.185	34.746	283.931	21.564	251	21.815	305.746	23.044	14.898	1.356	16.254	345.044
3º TRIM 2008	251.759	35.625	287.384	21.746	200	21.946	309.330	22.226	19.991	1.342	21.333	352.889
4º TRIM 2008	251.148	35.922	287.070	21.791	265	22.056	309.126	22.439	20.085	1.361	21.446	353.011
1º TRIM 2009	252.177	37.414	289.591	21.133	277	21.410	311.001	22.317	20.628	1.394	22.022	355.340
2º TRIM 2009	257.919	36.091	294.010	23.171	345	23.516	317.526	22.477	20.984	1.345	22.329	362.332
3º TRIM 2009	263.647	38.018	301.665	23.175	399	23.574	325.239	22.512	20.807	1.446	22.253	370.004
4º TRIM 2009	263.759	39.737	303.496	23.136	476	23.612	327.108	22.898	20.818	1.283	22.101	372.107
1º TRIM 2010	266.240	39.353	305.593	23.128	340	23.468	329.061	22.934	14.819	1.428	16.247	368.242
2º TRIM 2010	267.676	40.960	308.636	23.099	418	23.517	332.153	23.024	14.973	1.452	16.425	371.602
3º TRIM 2010	267.532	42.442	309.974	23.036	447	23.483	333.457	23.628	15.449	1.144	16.593	373.678
4º TRIM 2010	266.862	43.973	310.835	22.995	456	23.451	334.286	23.691	15.577	1.281	16.858	374.835
1º TRIM 2011	269.432	45.489	314.921	22.940	439	23.379	338.300	23.647	16.801	1.256	18.057	380.004
2º TRIM 2011	269.527	47.294	316.821	22.884	372	23.256	340.077	23.773	19.918	1.493	21.411	385.261
3º TRIM 2011	272.891	49.024	321.915	22.783	424	23.207	345.122	24.011	19.878	1.491	21.369	390.502
4º TRIM 2011	273.057	50.765	323.822	22.746	450	23.196	347.018	24.009	20.425	1.558	21.983	393.010
1º TRIM 2012	275.899	49.113	325.012	22.663	417	23.080	348.092	24.082	20.862	1.916	22.778	394.952
2º TRIM 2012	277.416	49.847	327.263	22.534	420	22.954	350.217	24.061	20.538	2.032	22.570	396.848
3º TRIM 2012	277.193	51.396	328.589	22.435	396	22.831	351.420	24.172	21.460	2.018	23.478	399.070
4º TRIM 2012	279.435	53.342	332.777	22.283	398	22.681	355.458	24.273	21.998	1.882	23.880	403.611
1º TRIM 2013	282.020	55.238	337.258	22.141	391	22.532	359.790	24.233	21.885	2.001	23.886	407.909
2º TRIM 2013	285.158	56.531	341.689	22.026	396	22.422	364.111	24.324	22.036	2.042	24.078	412.513
3º TRIM 2013	284.274	58.693	342.967	22.070	450	22.520	365.487	24.483	22.272	2.211	24.483	414.453
4º TRIM 2013	287.498	61.166	348.664	22.280	215	22.495	371.159	24.666	22.745	2.234	24.979	420.804
1º TRIM 2014	287.703	63.077	350.780	22.184	169	22.353	373.133	24.664	23.194	2.093	25.287	423.084
2º TRIM 2014	290.636	64.221	354.857	22.028	200	22.228	377.085	24.825	23.618	2.152	25.770	427.680
3º TRIM 2014	292.990	65.501	358.491	22.072	231	22.303	380.794	25.045	23.980	2.171	26.151	431.990
4º TRIM 2014	294.263	67.658	361.921	22.214	484	22.698	384.619	25.070	24.378	2.048	26.426	436.115

CUADRO 2. EVOLUCIÓN PERSONAL OCUPADO PODER EJECUTIVO NACIONAL, PODER JUDICIAL DE LA NACIÓN, OTROS ENTES DEL SECTOR PUBLICO NACIONAL NO FINANCIERO Y EMPRESAS Y SOCIEDADES DEL ESTADO, POR MODALIDAD DE EMPLEO
I TRIMESTRE 2004 - III TRIMESTRE 2022

TRIMESTRES	PODER EJECUTIVO NACIONAL			OTROS ENTES DEL SECTOR PUBLICO NO FINANCIERO			SUBTOTAL	PODER JUDICIAL DE LA NACIÓN	EMPRESAS Y SOCIEDADES DEL ESTADO			TOTAL GENERAL
	PERS. PERMAN. Y TRANSITORIO	PERSONAL CONTRATADO	TOTAL	PERS. PERMAN. Y TRANSITORIO	PERSONAL CONTRATADO	TOTAL		PERS. PERMAN. Y TRANSITORIO	PERS. PERMAN. Y TRANSITORIO	PERSONAL CONTRATADO	TOTAL	
1º TRIM 2015	297.365	69.000	366.365	22.260	389	22.649	389.014	25.053	25.851	2.138	27.989	442.056
2º TRIM 2015	299.847	70.791	370.638	22.403	380	22.783	393.421	25.224	26.335	2.153	28.488	447.133
3º TRIM 2015	304.975	70.159	375.134	22.429	409	22.838	397.972	25.466	26.918	2.206	29.124	452.562
4º TRIM 2015	309.390	72.034	381.424	22.406	420	22.826	404.250	25.578	27.882	2.194	30.076	459.904
1º TRIM 2016	311.266	73.094	384.360	22.983	248	23.231	407.591	25.734	27.950	2.331	30.281	463.606
2º TRIM 2016	312.755	70.536	383.291	22.809	248	23.057	406.348	25.949	28.172	2.301	30.473	462.770
3º TRIM 2016	310.825	70.317	381.142	22.645	242	22.887	404.029	26.182	27.502	2.288	29.790	460.001
4º TRIM 2016	307.429	71.707	379.136	22.574	305	22.879	402.015	26.338	27.564	2.295	29.859	458.212
1º TRIM 2017	288.761	71.709	360.470	22.625	326	22.951	383.421	26.353	28.926	2.284	31.210	440.984
2º TRIM 2017	291.023	72.260	363.283	22.377	295	22.672	385.955	26.580	29.173	2.798	31.971	444.506
3º TRIM 2017	288.138	71.797	359.935	22.221	289	22.510	382.445	26.744	28.756	2.632	31.388	440.577
4º TRIM 2017	287.154	70.723	357.877	22.086	313	22.399	380.276	26.905	28.575	2.738	31.313	438.494
1º TRIM 2018	288.316	68.186	356.502	21.858	315	22.173	378.675	26.849	26.794	2.737	29.531	435.055
2º TRIM 2018	288.725	66.325	355.050	35.288	273	35.561	390.611	26.933	26.359	2.736	29.095	446.639
3º TRIM 2018	285.425	65.629	351.054	34.828	303	35.131	386.185	26.980	35.032	2.728	37.760	450.925
4º TRIM 2018	284.750	63.750	348.500	34.399	339	34.738	383.238	26.958	35.337	2.728	38.065	448.261
1º TRIM 2019	283.076	61.609	344.685	34.378	307	34.685	379.370	26.901	35.946	2.348	38.294	444.565
2º TRIM 2019	285.717	60.948	346.665	33.961	328	34.289	380.954	26.972	52.190	2.305	54.495	462.421
3º TRIM 2019	282.614	60.598	343.212	33.818	510	34.328	377.540	27.107	61.909	2.304	64.213	468.860
4º TRIM 2019	283.277	60.195	343.472	34.602	289	34.891	378.363	27.194	58.305	2.302	60.607	466.164
1º TRIM 2020	280.666	59.537	340.203	34.986	339	35.325	375.528	26.703	50.272	2.302	52.574	454.805
2º TRIM 2020	283.583	59.623	343.206	34.934	368	35.302	378.508	26.385	50.879	2.319	53.198	458.091
3º TRIM 2020	282.494	60.548	343.042	34.998	379	35.377	378.419	26.225	51.602	2.320	53.922	458.566
4º TRIM 2020	282.113	61.804	343.917	34.753	400	35.153	379.070	26.088	52.026	2.328	54.354	459.512
1º TRIM 2021	282.700	64.358	347.058	34.677	379	35.056	382.114	26.195	52.374	2.311	54.685	462.994
2º TRIM 2021	281.772	65.480	347.252	34.498	402	34.900	382.152	27.590	53.591	3.394	56.985	466.727
3º TRIM 2021	282.642	66.509	349.151	34.203	457	34.660	383.811	27.525	55.278	3.542	58.820	470.156
4º TRIM 2021	283.931	67.051	350.982	33.976	513	34.489	385.471	27.636	55.957	3.674	59.631	472.738
1º TRIM 2022	285.877	66.467	352.344	34.229	319	34.548	386.892	27.632	55.842	3.837	59.679	474.203
2º TRIM 2022	286.095	67.220	353.315	34.121	318	34.439	387.754	27.827	55.644	3.982	59.626	475.207
3º TRIM 2022	290.526	69.212	359.738	33.871	440	34.311	394.049	28.021	58.178	1.711	59.889	481.959

GRÁFICO 1. EVOLUCIÓN DE LA OCUPACIÓN EN EL PODER EJECUTIVO NACIONAL
 JULIO 2022

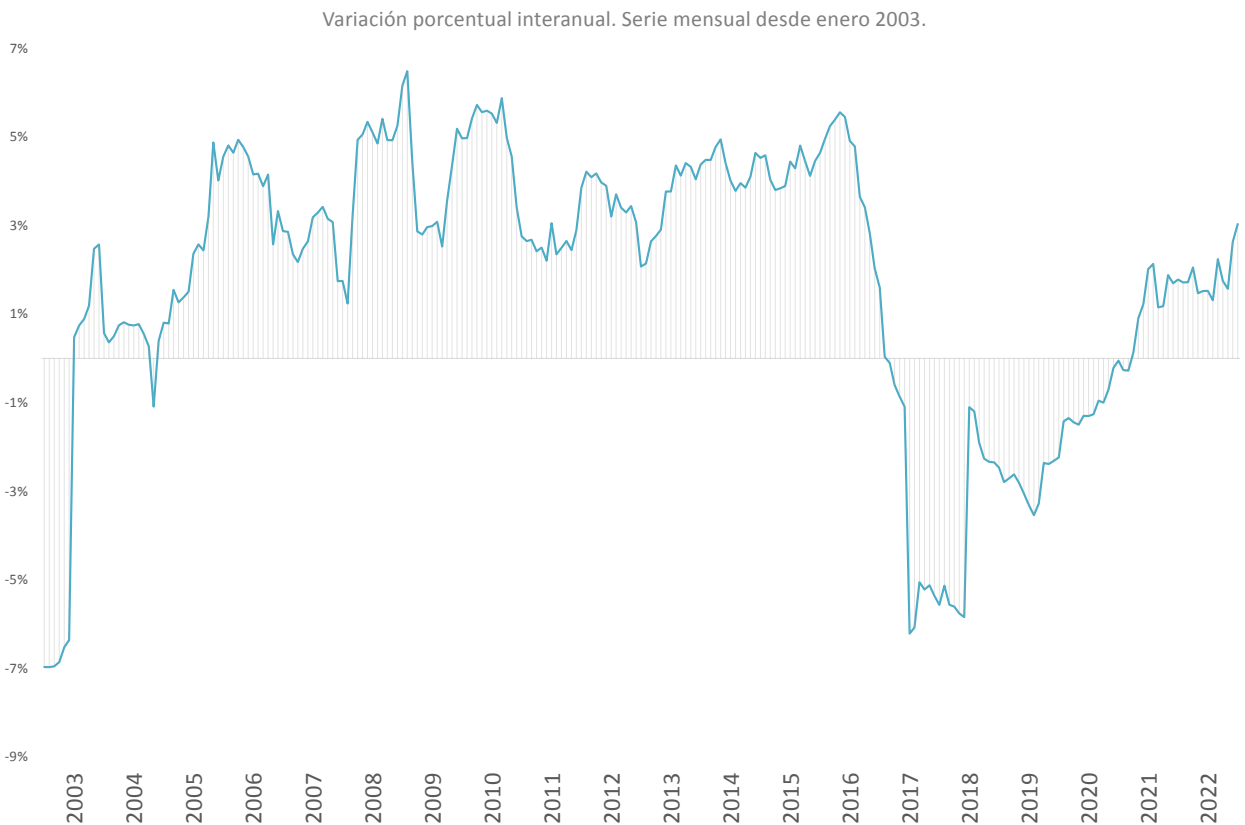
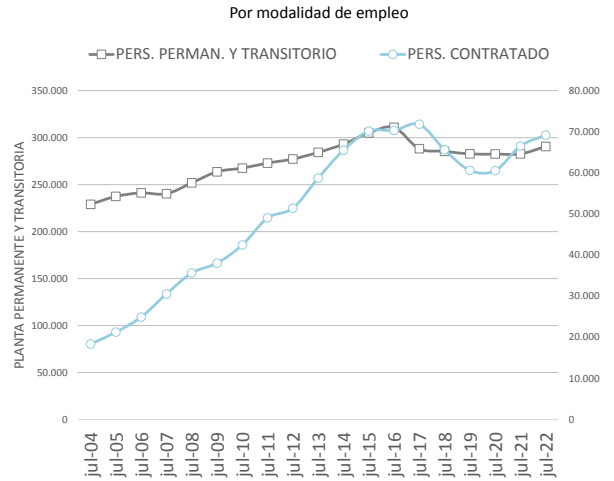
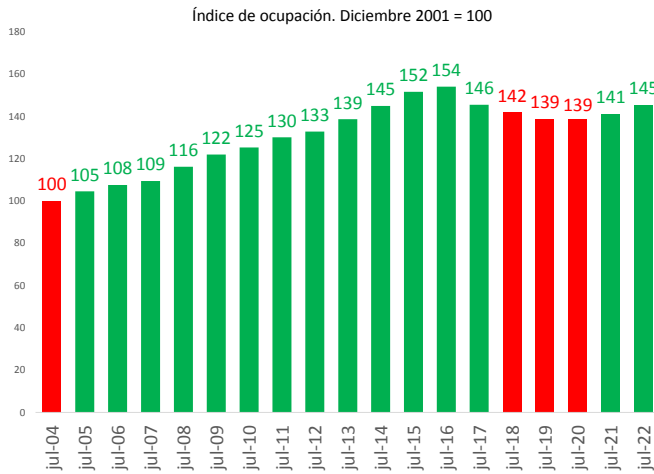

CUADRO 3. PODER EJECUTIVO NACIONAL: CARGOS FINANCIADOS Y OCUPACIÓN POR MODALIDAD DE EMPLEO Y JURISDICCION
 JULIO 2022

JURISDICCION	DISTRIBUTIVO DE CARGOS		OCUPACIÓN		
	CARGOS FINANCIADOS	HORAS CÁTEDRA	PERSONAL PERMANENTE Y TRANSITORIO	PERSONAL CONTRATADO DTO. 1421/02	TOTAL
TOTAL PODER EJECUTIVO NACIONAL	312.600	316.917	290.526	69.212	359.738
PRESIDENCIA DE LA NACIÓN	2.735	30.150	1.567	2.293	3.860
JEFATURA DE GABINETE DE MINISTROS	1.747	31.650	1.211	3.901	5.112
MINISTERIO DEL INTERIOR	5.270	5.600	2.635	5.163	7.798
MINISTERIO DE RELACIONES EXTERIORES, COMERCIO INTERNACIONAL Y CULTO	2.452	12.987	1.869	818	2.687
MINISTERIO DE JUSTICIA Y DERECHOS HUMANOS	18.876	12.277	17.652	591	18.243
MINISTERIO DE SEGURIDAD	101.727	35.660	98.174	787	98.961
MINISTERIO DE DEFENSA	103.415	93.216	108.036	3.827	111.863
MINISTERIO DE ECONOMÍA	6.080	18.548	4.663	4.750	9.413
MINISTERIO DE DESARROLLO PRODUCTIVO	2.896	35.000	1.248	2.713	3.961
MINISTERIO DE AGRICULTURA, GANADERÍA Y PESCA	10.190	9.000	8.632	7.273	15.905
MINISTERIO DE TURISMO Y DEPORTES	475	0	297	644	941
MINISTERIO DE TRANSPORTE	3.105	9.520	2.187	2.985	5.172
MINISTERIO DE OBRAS PÚBLICAS	1.474	1.600	1.175	5.466	6.641
MINISTERIO DE DESARROLLO TERRITORIAL Y HÁBITAT	146	80	100	465	565
MINISTERIO DE EDUCACIÓN	1.352	900	1.028	626	1.654
MINISTERIO DE CIENCIA, TECNOLOGÍA E INNOVACIÓN	18.279	0	14.914	1.715	16.629
MINISTERIO DE CULTURA	1.481	1.235	1.116	3.184	4.300
MINISTERIO DE TRABAJO, EMPLEO Y SEGURIDAD SOCIAL	16.971	536	15.502	1.846	17.348
MINISTERIO DE SALUD	8.491	458	5.800	11.609	17.409
MINISTERIO DE AMBIENTE Y DESARROLLO SOSTENIBLE	1.976	5.300	1.159	1.583	2.742
MINISTERIO DE DESARROLLO SOCIAL	3.267	8.000	1.479	6.407	7.886
MINISTERIO DE LAS MUJERES, GÉNEROS Y DIVERSIDAD	195	5.200	82	566	648

DISTRIBUCIÓN DE LA OCUPACIÓN POR JURISDICCIÓN

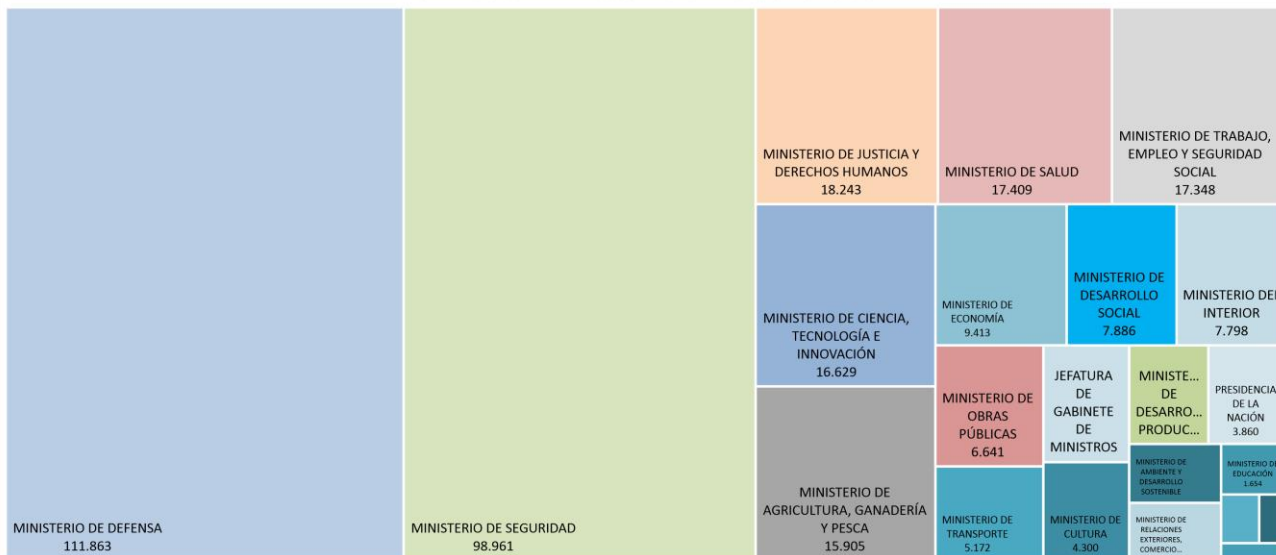

CUADRO 4. PODER EJECUTIVO NACIONAL: CARGOS FINANCIADOS Y OCUPACIÓN POR MODALIDAD DE EMPLEO Y CARÁCTER INSTITUCIONAL
 JULIO 2022

CARÁCTER INSTITUCIONAL	DISTRIBUTIVO DE CARGOS		OCUPACIÓN		
	CARGOS FINANCIADOS	HORAS CÁTEDRA	PERSONAL PERMANENTE Y TRANSITORIO	PERSONAL CONTRATADO DTO. 1421/02	TOTAL
TOTAL PODER EJECUTIVO NACIONAL	312.600	316.917	290.526	69.212	359.738
ADMINISTRACION CENTRAL	245.779	242.112	238.774	31.670	270.444
ORGANISMOS DESCENTRALIZADOS	52.776	74.805	38.494	36.616	75.110
INSTITUCIONES DE LA SEGURIDAD SOCIAL	14.045	0	13.258	926	14.184

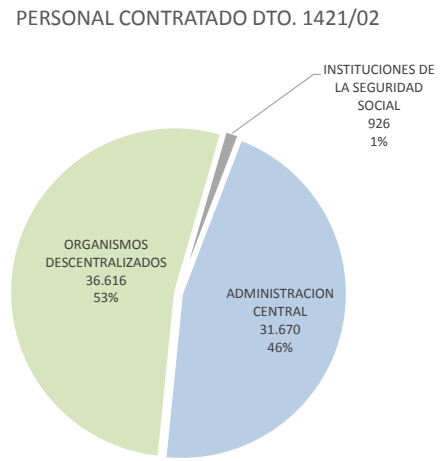
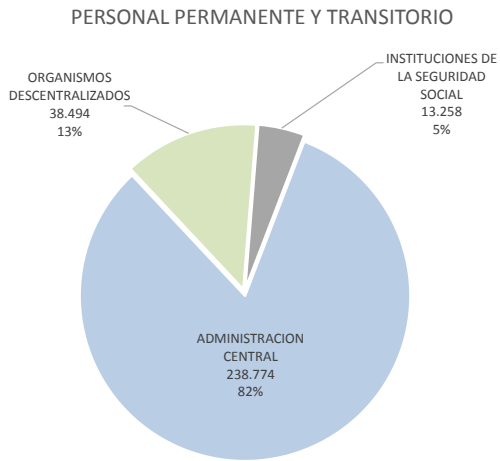

CUADRO 5. PODER EJECUTIVO NACIONAL: CARGOS FINANCIADOS Y OCUPACIÓN POR MODALIDAD DE EMPLEO, JURISDICCION, CARÁCTER INSTITUCIONAL Y SAF

JULIO 2022

JURISDICCION / CARÁCTER INSTITUCIONAL / SAF	DISTRIBUTIVO DE CARGOS		OCUPACIÓN		
	CARGOS FINANCIADOS	HORAS CÁTEDRA	PERSONAL PERMANENTE Y TRANSITORIO	PERSONAL CONTRATADO DTO. 1421/02	TOTAL
TOTAL PODER EJECUTIVO NACIONAL	312.600	316.917	290.526	69.212	359.738
TOTAL ADMINISTRACION CENTRAL	245.779	242.112	238.774	31.670	270.444
TOTAL ORGANISMOS DESCENTRALIZADOS	52.776	74.805	38.494	36.616	75.110
TOTAL INSTITUCIONES DE SEGURIDAD SOCIAL	14.045	0	13.258	926	14.184
PRESIDENCIA DE LA NACIÓN	2.735	30.150	1.567	2.293	3.860
ADMINISTRACION CENTRAL	1.517	10.500	904	860	1.764
SECRETARÍA GENERAL DE LA PRESIDENCIA DE LA NACIÓN	878	0	507	557	1.064
SECRETARÍA LEGAL Y TÉCNICA	486	0	286	53	339
SECRETARÍA DE COMUNICACIÓN Y PRENSA	72	0	53	113	166
CONSEJO NACIONAL DE COORDINACIÓN DE POLÍTICAS SOCIALES (CNCPS)	79	4.000	58	137	195
AGENCIA FEDERAL DE INTELIGENCIA (AFI)	2	6.500	0	0	0
ORGANISMOS DESCENTRALIZADOS	1.218	19.650	663	1.433	2.096
SINDICATURA GENERAL DE LA NACIÓN (SIGEN)	430	2.250	328	184	512
AUTORIDAD REGULATORIA NUCLEAR (ARN)	334	400	154	201	355
AGENCIA NACIONAL DE DISCAPACIDAD (ANADIS)	454	17.000	181	1.048	1.229
JEFATURA DE GABINETE DE MINISTROS	1.747	31.650	1.211	3.901	5.112
ADMINISTRACION CENTRAL	898	30.000	714	2.089	2.803
JEFATURA DE GABINETE DE MINISTROS (JGM)	750	30.000	607	1.345	1.952
SECRETARÍA DE MEDIOS Y COMUNICACIÓN PÚBLICA	74	0	65	222	287
SECRETARÍA DE PROGRAMACIÓN PARA LA PREVENCIÓN DE LA DROGADICCIÓN Y LUCHA CONTRA EL NARCOTRAFICO (SEDRONAR)	74	0	42	522	564
ORGANISMOS DESCENTRALIZADOS	849	1.650	497	1.812	2.309
ENTE NACIONAL DE COMUNICACIONES (ENACOM)	632	1.650	325	1.681	2.006
AGENCIA DE ADMINISTRACIÓN DE BIENES DEL ESTADO (AABE)	190	0	161	87	248
AGENCIA DE ACCESO A LA INFORMACIÓN PÚBLICA (AAIP)	27	0	11	44	55
MINISTERIO DEL INTERIOR	5.270	5.600	2.635	5.163	7.798
ADMINISTRACION CENTRAL	570	5.600	316	573	889
MINISTERIO DEL INTERIOR	570	5.600	316	573	889
ORGANISMOS DESCENTRALIZADOS	4.700	0	2.319	4.590	6.909
REGISTRO NACIONAL DE LAS PERSONAS (RENAPER)	2.100	0	592	2.423	3.015
DIRECCIÓN NACIONAL DE MIGRACIONES (DNM)	2.600	0	1.727	2.167	3.894
MINISTERIO DE RELACIONES EXTERIORES, COMERCIO INTERNACIONAL Y CULTO	2.452	12.987	1.869	818	2.687
ADMINISTRACION CENTRAL	2.452	12.987	1.869	818	2.687
MINISTERIO DE RELACIONES EXTERIORES, COMERCIO INTERNACIONAL Y CULTO	2.452	12.987	1.869	818	2.687
MINISTERIO DE JUSTICIA Y DERECHOS HUMANOS	18.876	12.277	17.652	591	18.243
ADMINISTRACION CENTRAL	18.270	12.277	17.261	369	17.630
MINISTERIO DE JUSTICIA Y DERECHOS HUMANOS	1.405	5.000	1.116	352	1.468
SERVICIO PENITENCIARIO FEDERAL (SPF)	16.408	7.277	15.779	0	15.779
ENTE DE COOPERACIÓN TÉCNICA Y FINANCIERA DEL SERVICIO PENITENCIARIO FEDERAL (ENCOPE)	246	0	228	0	228
PROCURACIÓN DEL TESORO DE LA NACIÓN (PTN)	211	0	138	17	155
ORGANISMOS DESCENTRALIZADOS	606	0	391	222	613
INSTITUTO NACIONAL DE ASUNTOS INDÍGENAS (INAI)	27	0	11	159	170
INSTITUTO NACIONAL CONTRA LA DISCRIMINACIÓN, LA XENOFOBIA Y EL RACISMO (INADI)	514	0	322	38	360
CENTRO INTERNACIONAL PARA LA PROMOCIÓN DE LOS DERECHOS HUMANOS (CIPDH)	22	0	18	4	22
AGENCIA NACIONAL DE MATERIALES CONTROLADOS (ANMAC)	43	0	40	21	61
MINISTERIO DE SEGURIDAD	101.727	35.660	98.174	787	98.961

CUADRO 5. PODER EJECUTIVO NACIONAL: CARGOS FINANCIADOS Y OCUPACIÓN POR MODALIDAD DE EMPLEO, JURISDICCION, CARÁCTER INSTITUCIONAL Y SAF

JULIO 2022

JURISDICCION / CARÁCTER INSTITUCIONAL / SAF	DISTRIBUTIVO DE CARGOS		OCUPACIÓN		
	CARGOS FINANCIADOS	HORAS CÁTEDRA	PERSONAL PERMANENTE Y TRANSITORIO	PERSONAL CONTRATADO DTO. 1421/02	TOTAL
TOTAL PODER EJECUTIVO NACIONAL	312.600	316.917	290.526	69.212	359.738
TOTAL ADMINISTRACION CENTRAL	245.779	242.112	238.774	31.670	270.444
TOTAL ORGANISMOS DESCENTRALIZADOS	52.776	74.805	38.494	36.616	75.110
TOTAL INSTITUCIONES DE SEGURIDAD SOCIAL	14.045	0	13.258	926	14.184
ADMINISTRACION CENTRAL	101.602	35.660	98.111	507	98.618
MINISTERIO DE SEGURIDAD	578	10.000	419	445	864
POLICÍA FEDERAL ARGENTINA (PFA)	32.549	13.500	31.563	0	31.563
GENDARMERÍA NACIONAL (GNA)	40.236	0	38.494	0	38.494
PREFECTURA NAVAL ARGENTINA (PNA)	23.103	360	22.275	0	22.275
POLICÍA DE SEGURIDAD AEROPORTUARIA (PSA)	5.136	11.800	5.360	62	5.422
INSTITUCIONES DE LA SEGURIDAD SOCIAL	125	0	63	280	343
CAJA DE RETIROS, JUBILACIONES Y PENSIONES DE LA POLICÍA FEDERAL ARGENTINA (CRJYPPFA)	125	0	63	280	343
MINISTERIO DE DEFENSA	103.415	93.216	108.036	3.827	111.863
ADMINISTRACION CENTRAL	102.665	91.478	107.646	2.681	110.327
MINISTERIO DE DEFENSA	581	0	395	309	704
ESTADO MAYOR CONJUNTO DE LAS FUERZAS ARMADAS (EMCFFAA)	215	2.074	152	33	185
INSTITUTO DE INVESTIGACIONES CIENTÍFICAS Y TÉCNICAS DE LAS FUERZAS ARMADAS (CITEDEF)	509	0	322	56	378
ESTADO MAYOR GENERAL DEL EJERCITO (EMGE)	57.873	33.467	62.211	449	62.660
ESTADO MAYOR GENERAL DE LA ARMADA (EMGA)	24.967	35.406	24.935	1.834	26.769
ESTADO MAYOR GENERAL DE LA FUERZA AÉREA (EMFA)	18.520	20.531	19.631	0	19.631
ORGANISMOS DESCENTRALIZADOS	582	1.738	272	744	1.016
INSTITUTO GEOGRÁFICO NACIONAL (IGN)	189	0	98	139	237
SERVICIO METEOROLÓGICO NACIONAL (SMN)	393	1.738	174	605	779
INSTITUCIONES DE LA SEGURIDAD SOCIAL	168	0	118	402	520
INSTITUTO DE AYUDA FINANCIERA PARA PAGO DE RETIROS Y PENSIONES MILITARES (IAFPRPM)	168	0	118	402	520
MINISTERIO DE ECONOMÍA	6.080	18.548	4.663	4.750	9.413
ADMINISTRACION CENTRAL	2.252	18.548	1.152	2.774	3.926
MINISTERIO DE ECONOMÍA	1.287	11.248	693	1.473	2.166
SECRETARÍA DE ENERGÍA	147	0	60	575	635
INSTITUTO NACIONAL DE ESTADÍSTICA Y CENSOS (INDEC)	818	7.300	399	726	1.125
ORGANISMOS DESCENTRALIZADOS	3.828	0	3.511	1.976	5.487
COMISIÓN NACIONAL DE VALORES (CNV)	168	0	113	215	328
UNIDAD DE INFORMACIÓN FINANCIERA (UIF)	228	0	229	0	229
SUPERINTENDENCIA DE SEGUROS DE LA NACIÓN (SSN)	254	0	174	349	523
TRIBUNAL FISCAL DE LA NACIÓN (TFN)	84	0	64	137	201
COMISIÓN NACIONAL DE ENERGÍA ATÓMICA (CNEA)	2.676	0	2.516	654	3.170
ENTE NACIONAL REGULADOR DEL GAS (ENARGAS)	340	0	344	287	631
ENTE NACIONAL REGULADOR DE LA ELECTRICIDAD (ENRE)	78	0	71	334	405
MINISTERIO DE DESARROLLO PRODUCTIVO	2.896	35.000	1.248	2.713	3.961
ADMINISTRACION CENTRAL	848	5.000	476	1.692	2.168
MINISTERIO DE DESARROLLO PRODUCTIVO	810	5.000	435	1.676	2.111
COMISIÓN NACIONAL DE COMERCIO EXTERIOR (CNCE)	38	0	41	16	57
ORGANISMOS DESCENTRALIZADOS	2.048	30.000	772	1.021	1.793
INSTITUTO NACIONAL DE ASOCIATIVISMO Y ECONOMÍA SOCIAL (INAES)	219	30.000	156	474	630
INSTITUTO NACIONAL DE TECNOLOGÍA INDUSTRIAL (INTI)	1.360	0	390	0	390

CUADRO 5. PODER EJECUTIVO NACIONAL: CARGOS FINANCIADOS Y OCUPACIÓN POR MODALIDAD DE EMPLEO, JURISDICCION, CARÁCTER INSTITUCIONAL Y SAF

JULIO 2022

JURISDICCION / CARÁCTER INSTITUCIONAL / SAF	DISTRIBUTIVO DE CARGOS		OCUPACIÓN		
	CARGOS FINANCIADOS	HORAS CÁTEDRA	PERSONAL PERMANENTE Y TRANSITORIO	PERSONAL CONTRATADO DTO. 1421/02	TOTAL
TOTAL PODER EJECUTIVO NACIONAL	312.600	316.917	290.526	69.212	359.738
TOTAL ADMINISTRACION CENTRAL	245.779	242.112	238.774	31.670	270.444
TOTAL ORGANISMOS DESCENTRALIZADOS	52.776	74.805	38.494	36.616	75.110
TOTAL INSTITUCIONES DE SEGURIDAD SOCIAL	14.045	0	13.258	926	14.184
INSTITUTO NACIONAL DE LA PROPIEDAD INDUSTRIAL (INPI)	174	0	160	272	432
SERVICIO GEOLÓGICO MINERO ARGENTINO (SEGEMAR)	295	0	66	275	341
MINISTERIO DE AGRICULTURA, GANADERÍA Y PESCA	10.190	9.000	8.632	7.273	15.905
ADMINISTRACION CENTRAL	590	0	353	2.723	3.076
MINISTERIO DE AGRICULTURA, GANADERÍA Y PESCA	590	0	353	2.723	3.076
ORGANISMOS DESCENTRALIZADOS	9.600	9.000	8.279	4.550	12.829
INSTITUTO NACIONAL DE TECNOLOGÍA AGROPECUARIA (INTA)	7.145	0	6.494	0	6.494
SERVICIO NACIONAL DE SANIDAD Y CALIDAD AGROALIMENTARIA (SENASA)	1.711	9.000	1.303	3.985	5.288
INSTITUTO NACIONAL DE INVESTIGACIÓN Y DESARROLLO PESQUERO (INIDEP)	265	0	145	161	306
INSTITUTO NACIONAL DE VITIVINICULTURA (INV)	413	0	281	230	511
INSTITUTO NACIONAL DE SEMILLAS (INASE)	66	0	56	174	230
MINISTERIO DE TURISMO Y DEPORTES	475	0	297	644	941
ADMINISTRACION CENTRAL	435	0	258	644	902
MINISTERIO DE TURISMO Y DEPORTES	435	0	258	644	902
ORGANISMOS DESCENTRALIZADOS	40	0	39	0	39
INSTITUTO NACIONAL DE PROMOCIÓN TURÍSTICA (INPROTUR)	40	0	39	0	39
MINISTERIO DE TRANSPORTE	3.105	9.520	2.187	2.985	5.172
ADMINISTRACION CENTRAL	499	2.520	387	401	788
MINISTERIO DE TRANSPORTE	499	2.520	387	401	788
ORGANISMOS DESCENTRALIZADOS	2.606	7.000	1.800	2.584	4.384
ADMINISTRACIÓN NACIONAL DE AVIACIÓN CIVIL (ANAC)	1.767	0	1.560	0	1.560
ORGANISMO REGULADOR DEL SISTEMA NACIONAL DE AEROPUERTOS (ORSNA)	79	0	80	194	274
COMISIÓN NACIONAL DE REGULACIÓN DEL TRANSPORTE (CNRT)	78	0	69	1.036	1.105
AGENCIA NACIONAL DE SEGURIDAD VIAL (ANSV)	261	0	79	852	931
JUNTA DE SEGURIDAD EN EL TRANSPORTE (JST)	421	7.000	12	502	514
MINISTERIO DE OBRAS PÚBLICAS	1.474	1.600	1.175	5.466	6.641
ADMINISTRACION CENTRAL	192	1.200	143	384	527
MINISTERIO DE OBRAS PÚBLICAS	192	1.200	143	384	527
ORGANISMOS DESCENTRALIZADOS	1.282	400	1.032	5.082	6.114
DIRECCIÓN NACIONAL DE VIALIDAD (DNV)	894	0	809	4.619	5.428
ORGANISMO REGULADOR DE SEGURIDAD DE PRESAS (ORSEP)	11	0	9	83	92
ENTE NACIONAL DE OBRAS HÍDRICAS DE SANEAMIENTO (ENOHSA)	24	0	22	277	299
INSTITUTO NACIONAL DEL AGUA (INA)	298	0	154	62	216
TRIBUNAL DE TASACIONES DE LA NACIÓN (TTN)	55	400	38	41	79
MINISTERIO DE DESARROLLO TERRITORIAL Y HÁBITAT	146	80	100	465	565
ADMINISTRACION CENTRAL	146	80	100	465	565
MINISTERIO DE DESARROLLO TERRITORIAL Y HÁBITAT	146	80	100	465	565
MINISTERIO DE EDUCACIÓN	1.352	900	1.028	626	1.654
ADMINISTRACION CENTRAL	1.000	900	729	554	1.283
MINISTERIO DE EDUCACIÓN	1.000	900	729	554	1.283
ORGANISMOS DESCENTRALIZADOS	352	0	299	72	371

CUADRO 5. PODER EJECUTIVO NACIONAL: CARGOS FINANCIADOS Y OCUPACIÓN POR MODALIDAD DE EMPLEO, JURISDICCION, CARÁCTER INSTITUCIONAL Y SAF

JULIO 2022

JURISDICCION / CARÁCTER INSTITUCIONAL / SAF	DISTRIBUTIVO DE CARGOS		OCUPACIÓN		
	CARGOS FINANCIADOS	HORAS CÁTEDRA	PERSONAL PERMANENTE Y TRANSITORIO	PERSONAL CONTRATADO DTO. 1421/02	TOTAL
TOTAL PODER EJECUTIVO NACIONAL	312.600	316.917	290.526	69.212	359.738
TOTAL ADMINISTRACION CENTRAL	245.779	242.112	238.774	31.670	270.444
TOTAL ORGANISMOS DESCENTRALIZADOS	52.776	74.805	38.494	36.616	75.110
TOTAL INSTITUCIONES DE SEGURIDAD SOCIAL	14.045	0	13.258	926	14.184
COMISIÓN NACIONAL DE EVALUACIÓN Y ACREDITACIÓN UNIVERSITARIA (CONEAU)	56	0	46	52	98
FUNDACIÓN MIGUEL LILLO (LILLO)	296	0	253	20	273
MINISTERIO DE CIENCIA, TECNOLOGÍA E INNOVACIÓN	18.279	0	14.914	1.715	16.629
ADMINISTRACION CENTRAL	306	0	221	334	555
MINISTERIO DE CIENCIA, TECNOLOGÍA E INNOVACIÓN	306	0	221	334	555
ORGANISMOS DESCENTRALIZADOS	17.973	0	14.693	1.381	16.074
CONSEJO NACIONAL DE INVESTIGACIONES CIENTÍFICAS Y TÉCNICAS (CONICET)	17.596	0	14.391	1.155	15.546
COMISIÓN NACIONAL DE ACTIVIDADES ESPACIALES (CONAE)	267	0	221	47	268
BANCO NACIONAL DE DATOS GENÉTICOS (BNDG)	33	0	8	28	36
AGENCIA NACIONAL DE PROMOCIÓN DE LA INVESTIGACIÓN, EL DESARROLLO TECNOLÓGICO Y LA INNOVACIÓN (ANPIDI)	77	0	73	151	224
MINISTERIO DE CULTURA	1.481	1.235	1.116	3.184	4.300
ADMINISTRACION CENTRAL	985	826	743	2.184	2.927
MINISTERIO DE CULTURA	985	826	743	2.184	2.927
ORGANISMOS DESCENTRALIZADOS	496	409	373	1.000	1.373
TEATRO NACIONAL CERVANTES (TNC)	248	45	206	92	298
BIBLIOTECA NACIONAL DR. MARIANO MORENO (BNMM)	64	264	22	803	825
INSTITUTO NACIONAL DEL TEATRO (INT)	120	0	107	63	170
FONDO NACIONAL DE LAS ARTES (FNA)	64	100	38	42	80
MINISTERIO DE TRABAJO, EMPLEO Y SEGURIDAD SOCIAL	16.971	536	15.502	1.846	17.348
ADMINISTRACION CENTRAL	2.821	536	2.029	1.594	3.623
MINISTERIO DE TRABAJO, EMPLEO Y SEGURIDAD SOCIAL	2.821	536	2.029	1.594	3.623
ORGANISMOS DESCENTRALIZADOS	398	0	396	8	404
SUPERINTENDENCIA DE RIESGOS DEL TRABAJO (SRT)	398	0	396	8	404
INSTITUCIONES DE LA SEGURIDAD SOCIAL	13.752	0	13.077	244	13.321
ADMINISTRACIÓN NACIONAL DE LA SEGURIDAD SOCIAL (ANSES)	13.752	0	13.077	244	13.321
MINISTERIO DE SALUD	8.491	458	5.800	11.609	17.409
ADMINISTRACION CENTRAL	4.012	0	3.603	2.541	6.144
MINISTERIO DE SALUD	4.012	0	3.603	2.541	6.144
ORGANISMOS DESCENTRALIZADOS	4.479	458	2.197	9.068	11.265
HOSPITAL NACIONAL EN RED ESPECIALIZADO EN SALUD MENTAL Y ADICCIONES "LICENCIADA LAURA BONAPARTE" (H.BONAPARTE)	80	0	63	507	570
HOSPITAL NACIONAL DR. BALDOMERO SOMMER (H.SOMMER)	323	0	53	1.119	1.172
ADMINISTRACIÓN NACIONAL DE MEDICAMENTOS, ALIMENTOS Y TECNOLOGÍA MÉDICA (ANMAT)	424	0	251	928	1.179
INSTITUTO NACIONAL CENTRAL ÚNICO COORDINADOR DE ABLACIÓN E IMPLANTE (INCUCAI)	111	0	152	119	271
ADMINISTRACIÓN NACIONAL DE LABORATORIOS E INSTITUTOS DE SALUD DR. CARLOS G. MALBRÁN (ANLIS)	1.139	0	409	649	1.058
HOSPITAL NACIONAL PROFESOR ALEJANDRO POSADAS (H.POSADAS)	1.419	0	778	3.726	4.504
COLONIA NACIONAL DR. MANUEL A. MONTES DE OCA (M.OCA)	348	458	75	788	863
INSTITUTO NACIONAL DE REHABILITACIÓN PSICOFÍSICA DEL SUR DR. JUAN OTIMIO TESONE (INAREPS)	142	0	102	310	412
SUPERINTENDENCIA DE SERVICIOS DE SALUD (SSSALUD)	463	0	283	825	1.108
INSTITUTO NACIONAL DEL CÁNCER (INC)	15	0	6	96	102
AGENCIA NACIONAL DE LABORATORIOS PÚBLICOS (ANLAP)	15	0	25	1	26
MINISTERIO DE AMBIENTE Y DESARROLLO SOSTENIBLE	1.976	5.300	1.159	1.583	2.742

CUADRO 5. PODER EJECUTIVO NACIONAL: CARGOS FINANCIADOS Y OCUPACIÓN POR MODALIDAD DE EMPLEO, JURISDICCION, CARÁCTER INSTITUCIONAL Y SAF

JULIO 2022

JURISDICCION / CARÁCTER INSTITUCIONAL / SAF	DISTRIBUTIVO DE CARGOS		OCUPACIÓN		
	CARGOS FINANCIADOS	HORAS CÁTEDRA	PERSONAL PERMANENTE Y TRANSITORIO	PERSONAL CONTRATADO DTO. 1421/02	TOTAL
TOTAL PODER EJECUTIVO NACIONAL	312.600	316.917	290.526	69.212	359.738
TOTAL ADMINISTRACION CENTRAL	245.779	242.112	238.774	31.670	270.444
TOTAL ORGANISMOS DESCENTRALIZADOS	52.776	74.805	38.494	36.616	75.110
TOTAL INSTITUCIONES DE SEGURIDAD SOCIAL	14.045	0	13.258	926	14.184
ADMINISTRACION CENTRAL	257	800	198	510	708
MINISTERIO DE AMBIENTE Y DESARROLLO SOSTENIBLE	257	800	198	510	708
ORGANISMOS DESCENTRALIZADOS	1.719	4.500	961	1.073	2.034
ADMINISTRACIÓN DE PARQUES NACIONALES (APN)	1.719	4.500	961	1.073	2.034
MINISTERIO DE DESARROLLO SOCIAL	3.267	8.000	1.479	6.407	7.886
ADMINISTRACION CENTRAL	3.267	8.000	1.479	6.407	7.886
MINISTERIO DE DESARROLLO SOCIAL	2.320	8.000	1.200	4.309	5.509
SECRETARÍA NACIONAL DE NIÑEZ, ADOLESCENCIA Y FAMILIA (SENNAF)	947	0	279	2.098	2.377
MINISTERIO DE LAS MUJERES, GÉNEROS Y DIVERSIDAD	195	5.200	82	566	648
ADMINISTRACION CENTRAL	195	5.200	82	566	648
MINISTERIO DE LAS MUJERES, GÉNEROS Y DIVERSIDAD	195	5.200	82	566	648

CUADRO 6. PODER EJECUTIVO NACIONAL: CARGOS FINANCIADOS Y OCUPACIÓN POR MODALIDAD DE EMPLEO, JURISDICCION Y ESCALAFÓN
JULIO 2022

JURISDICCION / ESCALAFÓN	DISTRIBUTIVO DE CARGOS		OCUPACIÓN		
	CARGOS FINANCIADOS	HORAS CÁTEDRA	PERSONAL PERMANENTE Y TRANSITORIO	PERSONAL CONTRATADO DTO. 1421/02	TOTAL
TOTAL PODER EJECUTIVO NACIONAL	312.600	316.917	290.526	69.212	359.738
PRESIDENCIA DE LA NACIÓN	2.735	30.150	1.567	2.293	3.860
AUTORIDADES SUPERIORES DEL PODER EJECUTIVO NACIONAL	34	0	27	0	27
FUNCIONARIOS FUERA DE NIVEL	48	0	40	0	40
PERSONAL DE ADMINISTRADORES GUBERNAMENTALES	272	0	63	0	63
PERSONAL DEL SINEP	1.625	0	960	1.908	2.868
PERSONAL DE LA SIGEN	426	0	325	184	509
PERSONAL DE LA AUTORIDAD REGULATORIA NUCLEAR	330	0	152	201	353
OTROS REGIMENES	0	30.150	0	0	0
JEFATURA DE GABINETE DE MINISTROS	1.747	31.650	1.211	3.901	5.112
AUTORIDADES SUPERIORES DEL PODER EJECUTIVO NACIONAL	35	0	46	0	46
FUNCIONARIOS FUERA DE NIVEL	11	0	6	0	6
PERSONAL DEL ONABE	101	0	87	0	87
PERSONAL DE LA EX-COMISIÓN NACIONAL DE COMUNICACIONES	291	0	94	1.680	1.774
PERSONAL DEL SINEP	1.294	0	836	2.221	3.057
PERSONAL DOCENTE	15	1.650	128	0	128
PERSONAL DOCENTE DEL INSTITUTO NACIONAL DE LA ADMINISTRACIÓN PÚBLICA (INAP)	0	30.000	14	0	14
MINISTERIO DEL INTERIOR	5.270	5.600	2.635	5.163	7.798
AUTORIDADES SUPERIORES DEL PODER EJECUTIVO NACIONAL	17	0	15	0	15
FUNCIONARIOS FUERA DE NIVEL	4	0	3	0	3
PERSONAL DEL SINEP	5.249	0	2.617	5.163	7.780
OTROS REGIMENES	0	5.600	0	0	0
MINISTERIO DE RELACIONES EXTERIORES, COMERCIO INTERNACIONAL Y CULTO	2.452	12.987	1.869	818	2.687
AUTORIDADES SUPERIORES DEL PODER EJECUTIVO NACIONAL	21	0	11	0	11
FUNCIONARIOS FUERA DE NIVEL	3	0	3	0	3
PERSONAL DEL SINEP	1.123	0	788	818	1.606
PERSONAL DEL SERVICIO EXTERIOR	1.207	0	1.067	0	1.067
PERSONAL DE LA DIRECCION NACIONAL DEL ANTARTICO	94	0	0	0	0
OTROS REGIMENES	4	12.987	0	0	0
MINISTERIO DE JUSTICIA Y DERECHOS HUMANOS	18.876	12.277	17.652	591	18.243
AUTORIDADES SUPERIORES DEL PODER EJECUTIVO NACIONAL	26	0	24	0	24
FUNCIONARIOS FUERA DE NIVEL	10	0	8	0	8
PERSONAL DEL SINEP	2.194	0	1.617	591	2.208
PERSONAL DE SEGURIDAD Y DEFENSA DEL SERVICIO PENITENCIARIO FEDERAL	16.646	0	16.003	0	16.003
OTROS REGIMENES	0	5.000	0	0	0
PERSONAL DOCENTE DEL SERVICIO PENITENCIARIO FEDERAL	0	4.516	0	0	0
OTROS REGIMENES ESCALAFONARIOS	0	2.761	0	0	0
MINISTERIO DE SEGURIDAD	101.727	35.660	98.174	787	98.961
AUTORIDADES SUPERIORES DEL PODER EJECUTIVO NACIONAL	19	0	18	0	18
FUNCIONARIOS FUERA DE NIVEL	5	0	3	0	3
PERSONAL CIVIL DE LA POLICÍA DE SEGURIDAD AEROPORTUARIA	728	0	703	62	765
PERSONAL CIVIL DE LAS FUERZAS ARMADAS Y DE SEGURIDAD	238	0	192	0	192
PERSONAL DEL SINEP	683	0	465	725	1.190

CUADRO 6. PODER EJECUTIVO NACIONAL: CARGOS FINANCIADOS Y OCUPACIÓN POR MODALIDAD DE EMPLEO, JURISDICCION Y ESCALAFÓN
JULIO 2022

JURISDICCION / ESCALAFÓN	DISTRIBUTIVO DE CARGOS		OCUPACIÓN		
	CARGOS FINANCIADOS	HORAS CÁTEDRA	PERSONAL PERMANENTE Y TRANSITORIO	PERSONAL CONTRATADO DTO. 1421/02	TOTAL
TOTAL PODER EJECUTIVO NACIONAL	312.600	316.917	290.526	69.212	359.738
PERSONAL MILITAR DE LAS FUERZAS ARMADAS	12	0	41	0	41
PERSONAL DOCENTE	2.071	10.000	723	0	723
PERSONAL DOCENTE CIVIL DE LAS FUERZAS ARMADAS Y DE SEGURIDAD	0	360	0	0	0
PERSONAL DE SEGURIDAD Y DEFENSA DE LA PREFECTURA NAVAL ARGENTINA	22.570	0	21.783	0	21.783
PERSONAL DE SEGURIDAD Y DEFENSA DE LA POLICIA FEDERAL ARGENTINA	31.505	0	31.385	0	31.385
PERSONAL DE SEGURIDAD Y DEFENSA DE LA GENDARMERIA NACIONAL ARGENTINA	39.266	0	38.030	0	38.030
PERSONAL DE LA POLICIA DE SEGURIDAD AEROPORTUARIA	4.400	0	4.650	0	4.650
OTROS REGIMENES	224	25.300	176	0	176
PERSONAL DOCENTE DEL INSTITUTO SUPERIOR DE SEGURIDAD AEROPORTUARIA (ISSA)	6	0	5	0	5
MINISTERIO DE DEFENSA	103.415	93.216	108.036	3.827	111.863
AUTORIDADES SUPERIORES DEL PODER EJECUTIVO NACIONAL	21	0	18	0	18
FUNCIONARIOS FUERA DE NIVEL	7	0	17	0	17
PERSONAL CIVIL DE LAS FUERZAS ARMADAS Y DE SEGURIDAD	14.321	0	13.496	2.316	15.812
PERSONAL DEL SINEP	1.332	0	770	1.511	2.281
PERSONAL MILITAR DE LAS FUERZAS ARMADAS	85.736	0	90.948	0	90.948
PERSONAL DOCENTE CIVIL DE LAS FUERZAS ARMADAS Y DE SEGURIDAD	1.030	91.478	1.999	0	1.999
PERSONAL DE LA POLICIA DE ESTABLECIMIENTOS NAVALES	322	0	315	0	315
PERSONAL CIENTIFICO DE LAS FUERZAS ARMADAS	509	0	347	0	347
PERSONAL DEL CONSEJO NAC. DE INV. CIENTIFICAS Y TECNICAS	15	0	14	0	14
PERSONAL CONTRATADO SERV. TRANSPORTES NAVALES	47	0	42	0	42
PERSONAL TEMPORARIO DE LAS FF. AA.	75	0	70	0	70
OTROS REGIMENES	0	1.738	0	0	0
MINISTERIO DE ECONOMÍA	6.080	18.548	4.663	4.750	9.413
AUTORIDADES SUPERIORES DEL PODER EJECUTIVO NACIONAL	52	0	61	0	61
FUNCIONARIOS FUERA DE NIVEL	34	0	30	0	30
PERSONAL DEL ENTE NACIONAL REGULADOR DE LA ELECTRICIDAD	72	0	69	334	403
PERSONAL DEL ENTE NACIONAL REGULADOR DEL GAS	334	0	342	287	629
PERSONAL DEL SINEP	2.697	0	1.427	3.475	4.902
PERSONAL DE LA UIF	217	0	219	0	219
PERSONAL DE LA COMISION NAC.DE ENERGIA ATOMICA	2.674	0	2.515	654	3.169
OTROS REGIMENES	0	18.548	0	0	0
MINISTERIO DE DESARROLLO PRODUCTIVO	2.896	35.000	1.248	2.713	3.961
AUTORIDADES SUPERIORES DEL PODER EJECUTIVO NACIONAL	30	0	40	0	40
FUNCIONARIOS FUERA DE NIVEL	28	0	12	0	12
PERSONAL DEL INSTITUTO NACIONAL DE TECNOLOGIA INDUSTRIAL	1.356	0	387	0	387
PERSONAL DE LA COM. NAC. DE COMERCIO EXTERIOR	33	0	36	16	52
PERSONAL DEL INSTITUTO NAC. DE LA PROPIEDAD INDUSTRIAL	170	0	158	272	430
PERSONAL DEL SINEP	1.278	0	615	2.425	3.040
PERSONAL DEL SERVICIO EXTERIOR	1	0	0	0	0
OTROS REGIMENES	0	35.000	0	0	0
MINISTERIO DE AGRICULTURA, GANADERÍA Y PESCA	10.190	9.000	8.632	7.273	15.905
AUTORIDADES SUPERIORES DEL PODER EJECUTIVO NACIONAL	17	0	17	0	17

CUADRO 6. PODER EJECUTIVO NACIONAL: CARGOS FINANCIADOS Y OCUPACIÓN POR MODALIDAD DE EMPLEO, JURISDICCION Y ESCALAFÓN
JULIO 2022

JURISDICCION / ESCALAFÓN	DISTRIBUTIVO DE CARGOS		OCUPACIÓN		
	CARGOS FINANCIADOS	HORAS CÁTEDRA	PERSONAL PERMANENTE Y TRANSITORIO	PERSONAL CONTRATADO DTO. 1421/02	TOTAL
TOTAL PODER EJECUTIVO NACIONAL	312.600	316.917	290.526	69.212	359.738
FUNCIONARIOS FUERA DE NIVEL	19	0	17	0	17
PERSONAL DEL INSTITUTO NACIONAL DE TECNOLOGIA AGROPECUARIA	7.135	0	6.484	0	6.484
PERSONAL EMBARCADO DEL INIDEP	23	0	19	38	57
PERSONAL DEL SINEP	1.281	0	787	3.250	4.037
PERSONAL DEL SENASA	1.708	0	1.301	3.985	5.286
PERSONAL DEL SERVICIO EXTERIOR	7	0	7	0	7
OTROS REGIMENES	0	9.000	0	0	0
MINISTERIO DE TURISMO Y DEPORTES	475	0	297	644	941
AUTORIDADES SUPERIORES DEL PODER EJECUTIVO NACIONAL	12	0	9	0	9
FUNCIONARIOS FUERA DE NIVEL	1	0	3	0	3
PERSONAL DEL INPROTUR	40	0	39	0	39
PERSONAL DEL SINEP	422	0	246	644	890
MINISTERIO DE TRANSPORTE	3.105	9.520	2.187	2.985	5.172
AUTORIDADES SUPERIORES DEL PODER EJECUTIVO NACIONAL	34	0	17	0	17
FUNCIONARIOS FUERA DE NIVEL	13	0	8	0	8
PERSONAL DE LA ADMINISTRACIÓN NACIONAL DE LA AVIACION CIVIL	2.179	0	1.557	502	2.059
PERSONAL DE LA COMISION NACIONAL DE REGULACION DEL TRANSPORTE	75	0	66	1.036	1.102
PERSONAL DEL ORGANISMO REGULADOR DEL SISTEMA NACIONAL DE AEROPUERTOS	75	0	77	194	271
PERSONAL EMBARCADO DE CONS.PORTUARIAS Y VIAS NAVEGABLES	143	0	168	0	168
PERSONAL DEL SINEP	586	0	291	1.253	1.544
PERSONAL DOCENTE CIVIL DE LAS FUERZAS ARMADAS Y DE SEGURIDAD	0	0	3	0	3
OTROS REGIMENES	0	9.520	0	0	0
MINISTERIO DE OBRAS PÚBLICAS	1.474	1.600	1.175	5.466	6.641
AUTORIDADES SUPERIORES DEL PODER EJECUTIVO NACIONAL	33	0	18	0	18
FUNCIONARIOS FUERA DE NIVEL	14	0	9	0	9
PERSONAL DE LA DIRECCION NACIONAL DE VIALIDAD	871	0	802	4.338	5.140
PERSONAL DEL ENOHSA	21	0	19	277	296
PERSONAL DEL ORGANISMO REGULADOR DE SEGURIDAD DE PRESAS	5	0	4	83	87
PERSONAL DEL EX-ÓRGANO DE CONTROL DE CONCESIONES VIALES (OCCOVI)	6	0	5	281	286
PERSONAL DEL SINEP	524	0	318	487	805
OTROS REGIMENES	0	1.600	0	0	0
MINISTERIO DE DESARROLLO TERRITORIAL Y HÁBITAT	146	80	100	465	565
AUTORIDADES SUPERIORES DEL PODER EJECUTIVO NACIONAL	12	0	13	0	13
FUNCIONARIOS FUERA DE NIVEL	1	0	1	0	1
PERSONAL DEL SINEP	133	0	86	465	551
OTROS REGIMENES	0	80	0	0	0
MINISTERIO DE EDUCACIÓN	1.352	900	1.028	626	1.654
AUTORIDADES SUPERIORES DEL PODER EJECUTIVO NACIONAL	26	0	22	0	22
FUNCIONARIOS FUERA DE NIVEL	8	0	8	0	8
PERSONAL DE TALLERES GRAFICOS	28	0	23	0	23
PERSONAL NO DOCENTE DE UNIV. NAC. - F. M. LILLO	182	0	173	20	193
PERSONAL DEL SINEP	996	0	724	606	1.330

CUADRO 6. PODER EJECUTIVO NACIONAL: CARGOS FINANCIADOS Y OCUPACIÓN POR MODALIDAD DE EMPLEO, JURISDICCION Y ESCALAFÓN
JULIO 2022

JURISDICCION / ESCALAFÓN	DISTRIBUTIVO DE CARGOS		OCUPACIÓN		
	CARGOS FINANCIADOS	HORAS CÁTEDRA	PERSONAL PERMANENTE Y TRANSITORIO	PERSONAL CONTRATADO DTO. 1421/02	TOTAL
TOTAL PODER EJECUTIVO NACIONAL	312.600	316.917	290.526	69.212	359.738
PERSONAL DEL SERVICIO EXTERIOR	2	0	1	0	1
PERSONAL DOCENTE	110	900	75	0	75
OTROS REGIMENES	0	0	2	0	2
MINISTERIO DE CIENCIA, TECNOLOGÍA E INNOVACIÓN	18.279	0	14.914	1.715	16.629
AUTORIDADES SUPERIORES DEL PODER EJECUTIVO NACIONAL	17	0	13	0	13
FUNCIONARIOS FUERA DE NIVEL	5	0	3	0	3
PERSONAL DEL SINEP	772	0	561	1.631	2.192
PERSONAL DE LA COMISION NAC. DE ACTIV. ESPACIALES	266	0	221	47	268
PERSONAL DEL CONSEJO NAC. DE INV. CIENTIFICAS Y TECNICAS	17.219	0	14.116	37	14.153
MINISTERIO DE CULTURA	1.481	1.235	1.116	3.184	4.300
AUTORIDADES SUPERIORES DEL PODER EJECUTIVO NACIONAL	24	0	12	0	12
FUNCIONARIOS FUERA DE NIVEL	58	0	46	0	46
PERSONAL DE ORQUESTAS, COROS Y BALLET NACIONALES	344	0	262	229	491
PERSONAL DEL SINEP	1.053	0	758	2.955	3.713
PERSONAL DOCENTE	2	1.190	20	0	20
OTROS REGIMENES	0	45	0	0	0
PERSONAL DEL CENTRO BORGES	0	0	18	0	18
MINISTERIO DE TRABAJO, EMPLEO Y SEGURIDAD SOCIAL	16.971	536	15.502	1.846	17.348
AUTORIDADES SUPERIORES DEL PODER EJECUTIVO NACIONAL	15	0	13	0	13
FUNCIONARIOS FUERA DE NIVEL	1	0	1	0	1
PERSONAL CONVENCIONADO - ANSES	13.579	0	13.045	244	13.289
PERSONAL SUPERIOR Y GERENCIAL - ANSES	173	0	32	0	32
PERSONAL DE LA SUPERINTENDENCIA DE RIESGOS DEL TRABAJO	397	0	395	8	403
PERSONAL DEL SINEP	2.806	0	2.016	1.594	3.610
OTROS REGIMENES	0	536	0	0	0
MINISTERIO DE SALUD	8.491	458	5.800	11.609	17.409
AUTORIDADES SUPERIORES DEL PODER EJECUTIVO NACIONAL	27	0	17	0	17
FUNCIONARIOS FUERA DE NIVEL	68	0	25	0	25
PERSONAL PROFESIONAL DE LOS ESTABLECIMIENTOS HOSPITALARIOS Y ASISTENCIALES	1.213	0	643	3.417	4.060
PROFESIONALES RESIDENTES NACIONALES	3.113	0	3.060	0	3.060
PERSONAL DEL SINEP	4.070	0	2.055	8.192	10.247
OTROS REGIMENES	0	458	0	0	0
MINISTERIO DE AMBIENTE Y DESARROLLO SOSTENIBLE	1.976	5.300	1.159	1.583	2.742
AUTORIDADES SUPERIORES DEL PODER EJECUTIVO NACIONAL	14	0	14	0	14
FUNCIONARIOS FUERA DE NIVEL	3	0	0	0	0
PERSONAL DE GUARDAPARQUES	744	0	531	0	531
PERSONAL DEL SINEP	1.212	0	557	1.138	1.695
OTROS REGIMENES	0	5.300	2	0	2
PERSONAL DEL SISTEMA FEDERAL DEL MANEJO DEL FUEGO DE LA APN	3	0	55	445	500
MINISTERIO DE DESARROLLO SOCIAL	3.267	8.000	1.479	6.407	7.886
AUTORIDADES SUPERIORES DEL PODER EJECUTIVO NACIONAL	20	0	25	0	25
FUNCIONARIOS FUERA DE NIVEL	1	0	0	0	0

CUADRO 6. PODER EJECUTIVO NACIONAL: CARGOS FINANCIADOS Y OCUPACIÓN POR MODALIDAD DE EMPLEO, JURISDICCION Y ESCALAFÓN
JULIO 2022

JURISDICCION / ESCALAFÓN	DISTRIBUTIVO DE CARGOS		OCUPACIÓN		
	CARGOS FINANCIADOS	HORAS CÁTEDRA	PERSONAL PERMANENTE Y TRANSITORIO	PERSONAL CONTRATADO DTO. 1421/02	TOTAL
TOTAL PODER EJECUTIVO NACIONAL	312.600	316.917	290.526	69.212	359.738
PERSONAL DEL SINEP	3.246	0	1.454	6.407	7.861
OTROS REGIMENES	0	8.000	0	0	0
MINISTERIO DE LAS MUJERES, GÉNEROS Y DIVERSIDAD	195	5.200	82	566	648
AUTORIDADES SUPERIORES DEL PODER EJECUTIVO NACIONAL	10	0	10	0	10
FUNCIONARIOS FUERA DE NIVEL	1	0	0	0	0
PERSONAL DEL SINEP	184	0	72	566	638
OTROS REGIMENES	0	5.200	0	0	0

CUADRO 7. PODER EJECUTIVO NACIONAL: CARGOS FINANCIADOS Y OCUPACIÓN POR MODALIDAD DE EMPLEO, JURISDICCION Y GÉNERO
JULIO 2022

JURISDICCION / GÉNERO	DISTRIBUTIVO DE CARGOS		OCUPACIÓN		
	CARGOS FINANCIADOS	HORAS CÁTEDRA	PERSONAL PERMANENTE Y TRANSITORIO	PERSONAL CONTRATADO DTO. 1421/02	TOTAL
TOTAL PODER EJECUTIVO NACIONAL	312.600	316.917	290.526	69.212	359.738
FEMENINO	s/d	s/d	92.286	35.434	127.720
MASCULINO	s/d	s/d	198.240	33.778	232.018
PRESIDENCIA DE LA NACIÓN	2.735	30.150	1.567	2.293	3.860
FEMENINO	s/d	s/d	751	1.263	2.014
MASCULINO	s/d	s/d	816	1.030	1.846
JEFATURA DE GABINETE DE MINISTROS	1.747	31.650	1.211	3.901	5.112
FEMENINO	s/d	s/d	562	1.991	2.553
MASCULINO	s/d	s/d	649	1.910	2.559
MINISTERIO DEL INTERIOR	5.270	5.600	2.635	5.163	7.798
FEMENINO	s/d	s/d	1.371	2.661	4.032
MASCULINO	s/d	s/d	1.264	2.502	3.766
MINISTERIO DE RELACIONES EXTERIORES, COMERCIO INTERNACIONAL Y CULTO	2.452	12.987	1.869	818	2.687
FEMENINO	s/d	s/d	767	446	1.213
MASCULINO	s/d	s/d	1.102	372	1.474
MINISTERIO DE JUSTICIA Y DERECHOS HUMANOS	18.876	12.277	17.652	591	18.243
FEMENINO	s/d	s/d	6.243	391	6.634
MASCULINO	s/d	s/d	11.409	200	11.609
MINISTERIO DE SEGURIDAD	101.727	35.660	98.174	787	98.961
FEMENINO	s/d	s/d	25.169	403	25.572
MASCULINO	s/d	s/d	73.005	384	73.389
MINISTERIO DE DEFENSA	103.415	93.216	108.036	3.827	111.863
FEMENINO	s/d	s/d	27.773	2.073	29.846
MASCULINO	s/d	s/d	80.263	1.754	82.017
MINISTERIO DE ECONOMÍA	6.080	18.548	4.663	4.750	9.413
FEMENINO	s/d	s/d	1.934	2.387	4.321
MASCULINO	s/d	s/d	2.729	2.363	5.092
MINISTERIO DE DESARROLLO PRODUCTIVO	2.896	35.000	1.248	2.713	3.961
FEMENINO	s/d	s/d	588	1.463	2.051
MASCULINO	s/d	s/d	660	1.250	1.910
MINISTERIO DE AGRICULTURA, GANADERÍA Y PESCA	10.190	9.000	8.632	7.273	15.905
FEMENINO	s/d	s/d	3.339	3.135	6.474
MASCULINO	s/d	s/d	5.293	4.138	9.431
MINISTERIO DE TURISMO Y DEPORTES	475	0	297	644	941
FEMENINO	s/d	s/d	142	284	426
MASCULINO	s/d	s/d	155	360	515
MINISTERIO DE TRANSPORTE	3.105	9.520	2.187	2.985	5.172
FEMENINO	s/d	s/d	617	1.158	1.775
MASCULINO	s/d	s/d	1.570	1.827	3.397
MINISTERIO DE OBRAS PÚBLICAS	1.474	1.600	1.175	5.466	6.641
FEMENINO	s/d	s/d	396	1.605	2.001
MASCULINO	s/d	s/d	779	3.861	4.640
MINISTERIO DE DESARROLLO TERRITORIAL Y HÁBITAT	146	80	100	465	565
FEMENINO	s/d	s/d	50	265	315
MASCULINO	s/d	s/d	50	200	250
MINISTERIO DE EDUCACIÓN	1.352	900	1.028	626	1.654
FEMENINO	s/d	s/d	575	351	926
MASCULINO	s/d	s/d	453	275	728
MINISTERIO DE CIENCIA, TECNOLOGÍA E INNOVACIÓN	18.279	0	14.914	1.715	16.629
FEMENINO	s/d	s/d	7.753	949	8.702
MASCULINO	s/d	s/d	7.161	766	7.927
MINISTERIO DE CULTURA	1.481	1.235	1.116	3.184	4.300

CUADRO 7. PODER EJECUTIVO NACIONAL: CARGOS FINANCIADOS Y OCUPACIÓN POR MODALIDAD DE EMPLEO, JURISDICCION Y GÉNERO
JULIO 2022

JURISDICCION / GÉNERO	DISTRIBUTIVO DE CARGOS		OCUPACIÓN		
	CARGOS FINANCIADOS	HORAS CÁTEDRA	PERSONAL PERMANENTE Y TRANSITORIO	PERSONAL CONTRATADO DTO. 1421/02	TOTAL
TOTAL PODER EJECUTIVO NACIONAL	312.600	316.917	290.526	69.212	359.738
FEMENINO	s/d	s/d	92.286	35.434	127.720
MASCULINO	s/d	s/d	198.240	33.778	232.018
FEMENINO	s/d	s/d	597	1.689	2.286
MASCULINO	s/d	s/d	519	1.495	2.014
MINISTERIO DE TRABAJO, EMPLEO Y SEGURIDAD SOCIAL	16.971	536	15.502	1.846	17.348
FEMENINO	s/d	s/d	8.443	960	9.403
MASCULINO	s/d	s/d	7.059	886	7.945
MINISTERIO DE SALUD	8.491	458	5.800	11.609	17.409
FEMENINO	s/d	s/d	3.908	6.920	10.828
MASCULINO	s/d	s/d	1.892	4.689	6.581
MINISTERIO DE AMBIENTE Y DESARROLLO SOSTENIBLE	1.976	5.300	1.159	1.583	2.742
FEMENINO	s/d	s/d	364	673	1.037
MASCULINO	s/d	s/d	795	910	1.705
MINISTERIO DE DESARROLLO SOCIAL	3.267	8.000	1.479	6.407	7.886
FEMENINO	s/d	s/d	881	3.877	4.758
MASCULINO	s/d	s/d	598	2.530	3.128
MINISTERIO DE LAS MUJERES, GÉNEROS Y DIVERSIDAD	195	5.200	82	566	648
FEMENINO	s/d	s/d	63	490	553
MASCULINO	s/d	s/d	19	76	95

CUADRO 8. PODER EJECUTIVO NACIONAL Y OTROS ENTES DEL SECTOR PUBLICO NO FINANCIERO, Y SINEP (DECRETO N°2098/08): DISTRIBUCIÓN DE LA OCUPACIÓN POR GRUPOS DE EDAD Y GÉNERO

JULIO 2022

GRUPOS DE EDAD	PODER EJECUTIVO NACIONAL Y OTROS ENTES DEL SPNNF			SINEP (DECRETO N°2098/08): PLANTA PERMANENTE Y TRANSITORIA, Y PERSONAL CONTRATADO		
	MASCULINO	FEMENINO	TOTAL	MASCULINO	FEMENINO	TOTAL
Menores de 19	4.314	1.639	5.953	75	101	176
20 - 34	92.444	46.736	139.180	5.986	6.894	12.880
35-49	97.929	60.589	158.518	14.411	17.834	32.245
50-64	48.360	31.149	79.509	8.885	9.444	18.329
65 o mas	6.368	4.521	10.889	2.186	2.229	4.415
TOTAL	249.415	144.634	394.049	31.543	36.502	68.045

PODER EJECUTIVO NACIONAL Y OTROS ENTES DEL SPNNF: OCUPADOS POR GRUPO DE EDAD Y GÉNERO

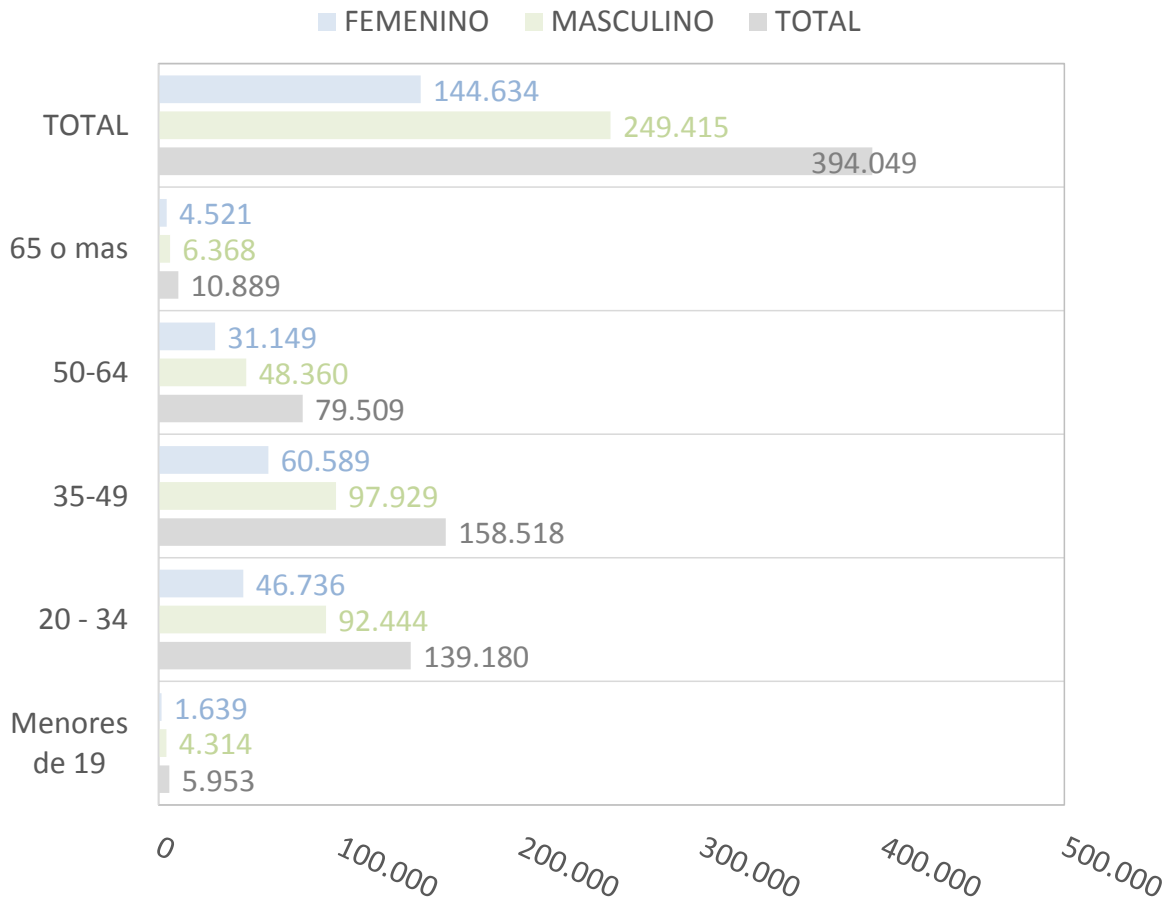

CUADRO 9. PODER EJECUTIVO NACIONAL Y OTROS ENTES DEL SECTOR PUBLICO NO FINANCIERO: OCUPACIÓN POR AGRUPAMIENTOS ESCALAFONARIOS DE NATURALEZA HOMOGÉNEA Y MODALIDAD DE EMPLEO JULIO 2022

AGRUPAMIENTO ESCALAFONARIO	OCUPACIÓN		
	TOTAL	PERMANENTE Y TRANSITORIA	CONTRATADOS
ORGANISMOS REGULADORES	5.810	1.204	4.606
LEY N° 14.250 - CONVENCIONES COLECTIVAS DE TRABAJO	52.469	47.445	5.024
LEY N° 25.467 - ORGANISMOS DE CIENCIA Y TECNOLOGÍA	30.108	25.385	4.723
DECRETO N° 2098/08 - SINEP	68.045	20.020	48.025
MILITAR Y DE SEGURIDAD	203.405	203.405	0
CIVIL DE LAS FUERZAS ARMADAS Y DE SEGURIDAD	16.769	14.391	2.378
OTROS - RESTO DE ESCALAFONES	17.443	12.547	4.896
TOTAL	394.049	324.397	69.652

PODER EJECUTIVO NACIONAL Y OTROS ENTES DEL SPNNF: DISTRIBUCIÓN DE LA OCUPACIÓN POR AGRUPAMIENTOS ESCALAFONARIOS DE NATURALEZA HOMOGÉNEA
MES DE JULIO

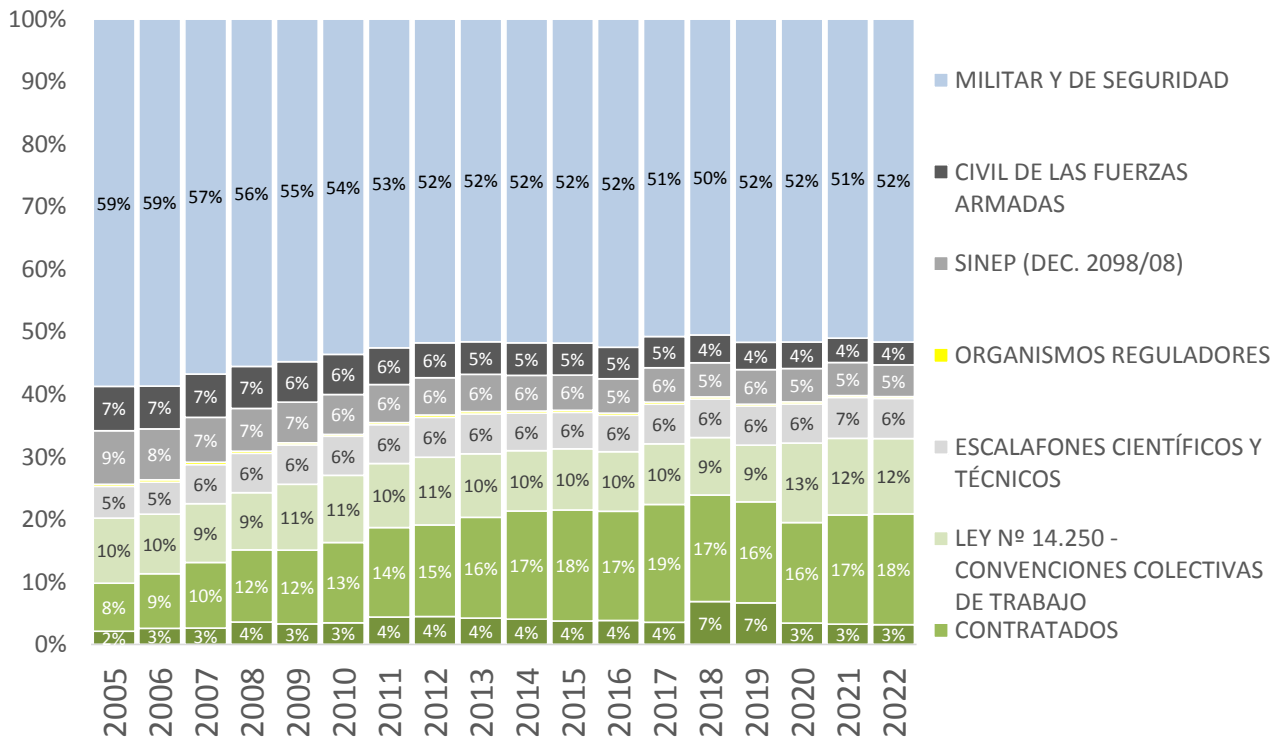

CUADRO 10. SINEP - DECRETO N° 2098/08: OCUPACIÓN POR NIVEL Y GRADO, Y MODALIDAD DE EMPLEO (NO INCLUYE PERSONAL EN EL EXTERIOR)
JULIO 2022

NIVEL/GRADO	OCUPACIÓN			
	PARTICIPACIÓN (en %)	TOTAL	PERSONAL PERMANENTE Y TRANSITORIO	PERSONAL CONTRATADO D.T.O. 1421/02
TOTAL	100%	67.910	19.885	48.025
A	7%	4.543	1.434	3.109
B	24%	16.070	4.156	11.914
C	27%	18.531	6.058	12.473
D	33%	22.133	5.956	16.177
E	8%	5.660	2.116	3.544
F	1%	965	157	808
ASESORES	0%	8	8	-
A19	-	0	0	0
A18	-	0	0	0
A17	-	0	0	0
A16	-	0	0	0
A15	-	0	0	0
A14	0,01%	6	4	2
A13	0,02%	13	11	2
A12	0,04%	24	15	9
A11	0,11%	73	58	15
A10	0,15%	100	47	53
A9	0,19%	126	52	74
A8	0,23%	153	36	117
A7	0,28%	188	37	151
A6	0,37%	251	44	207
A5	0,63%	425	46	379
A4	0,81%	547	41	506
A3	0,91%	620	43	577
A2	0,79%	538	44	494
A1	0,49%	334	25	309
A0	1,69%	1.145	931	214
B19	-	0	0	0
B18	-	0	0	0
B17	0,00%	1	1	0
B16	0,01%	4	3	1
B15	0,04%	25	21	4
B14	0,06%	44	34	10
B13	0,11%	73	56	17
B12	0,15%	102	64	38
B11	0,21%	143	78	65
B10	0,52%	353	139	214
B9	0,71%	482	158	324
B8	1,01%	688	187	501
B7	1,10%	746	201	545
B6	1,43%	972	252	720
B5	2,34%	1.589	336	1.253
B4	2,91%	1.979	319	1.660
B3	3,01%	2.047	165	1.882
B2	3,07%	2.087	204	1.883
B1	2,20%	1.491	119	1.372
B0	4,78%	3.244	1.819	1.425
C19	-	0	0	0
C18	0,01%	4	4	0
C17	0,02%	13	11	2
C16	0,05%	34	33	1
C15	0,13%	85	76	9
C14	0,21%	145	120	25
C13	0,28%	188	159	29
C12	0,43%	295	234	61
C11	0,52%	350	243	107
C10	0,86%	583	315	268
C9	0,92%	628	287	341
C8	1,12%	763	236	527
C7	1,20%	818	252	566
C6	1,68%	1.140	502	638
C5	2,85%	1.936	664	1.272
C4	3,16%	2.144	652	1.492
C3	2,84%	1.929	584	1.345
C2	2,58%	1.749	361	1.388
C1	3,63%	2.468	617	1.851
C0	4,80%	3.259	708	2.551
D19	0,00%	1	1	0
D18	0,01%	6	6	0
D17	0,01%	8	8	0
D16	0,06%	42	42	0
D15	0,16%	108	108	0
D14	0,25%	169	155	14
D13	0,32%	219	207	12
D12	0,46%	309	289	20
D11	0,53%	357	332	25
D10	0,76%	519	411	108
D9	0,69%	467	276	191
D8	0,79%	538	261	277

CUADRO 10. SINEP - DECRETO N° 2098/08: OCUPACIÓN POR NIVEL Y GRADO, Y MODALIDAD DE EMPLEO (NO INCLUYE PERSONAL EN EL EXTERIOR)
JULIO 2022

NIVEL/GRADO	OCUPACIÓN			
	PARTICIPACIÓN (en %)	TOTAL	PERSONAL PERMANENTE Y TRANSITORIO	PERSONAL CONTRATADO D.T.O. 1421/02
TOTAL	100%	67.910	19.885	48.025
A	7%	4.543	1.434	3.109
B	24%	16.070	4.156	11.914
C	27%	18.531	6.058	12.473
D	33%	22.133	5.956	16.177
E	8%	5.660	2.116	3.544
F	1%	965	157	808
ASESORES	0%	8	8	-
D7	0,65%	441	188	253
D6	0,75%	508	214	294
D5	1,92%	1.304	457	847
D4	2,64%	1.790	450	1.340
D3	5,12%	3.480	797	2.683
D2	7,17%	4.869	395	4.474
D1	3,20%	2.173	369	1.804
D0	7,10%	4.825	990	3.835
E19	-	0	0	0
E18	0,00%	1	1	0
E17	0,00%	3	3	0
E16	0,02%	11	11	0
E15	0,07%	50	50	0
E14	0,13%	87	84	3
E13	0,23%	156	139	17
E12	0,33%	225	211	14
E11	0,33%	222	200	22
E10	0,49%	331	289	42
E9	0,38%	256	178	78
E8	0,31%	213	140	73
E7	0,29%	194	87	107
E6	0,22%	151	68	83
E5	0,34%	230	51	179
E4	0,48%	325	51	274
E3	0,63%	430	59	371
E2	0,78%	533	103	430
E1	0,58%	392	130	262
E0	2,72%	1.850	261	1.589
F19	-	0	0	0
F18	-	0	0	0
F17	-	0	0	0
F16	-	0	0	0
F15	0,00%	3	3	0
F14	0,01%	6	6	0
F13	0,01%	6	6	0
F12	0,02%	14	13	1
F11	0,04%	25	25	0
F10	0,04%	24	23	1
F9	0,03%	21	19	2
F8	0,01%	10	9	1
F7	0,01%	7	6	1
F6	0,02%	11	10	1
F5	0,02%	15	1	14
F4	0,03%	23	6	17
F3	0,04%	26	3	23
F2	0,05%	34	2	32
F1	0,14%	97	8	89
F0	0,95%	643	17	626

CUADRO 11. PODER EJECUTIVO NACIONAL Y OTROS ENTES DEL SECTOR PÚBLICO NO FINANCIERO: OCUPACIÓN POR RÉGIMEN JURÍDICO Y MODALIDAD DE EMPLEO

JULIO 2022

RÉGIMEN JURÍDICO	OCUPACIÓN		
	TOTAL	PERMANENTE Y TRANSITORIA	CONTRATADOS
LEY N° 24.185 - DECRETO N° 214/06: CONVENIO COLECTIVO DE TRABAJO GENERAL DE LA APN	130.271	65.950	64.321
LEY N° 14.250 - CONVENCIONES COLECTIVAS DE TRABAJO	52.469	47.445	5.024
LEY N° 19.101 - PERSONAL MILITAR DE LAS FUERZAS ARMADAS	90.989	90.989	0
LEYES N° 18.398, 19.349, 20.416, 21.965 y otras - PERSONAL DE SEGURIDAD	112.416	112.416	0
LEYES N° 20.957, 23.797 Y 24.489 - PERSONAL DEL SERVICIO EXTERIOR	1.075	1.075	0
LEY N° 22.127 - SISTEMA NACIONAL DE RESIDENCIAS MEDICAS	3.060	3.060	0
OTROS MARCOS LEGALES DEL PERSONAL CONTRATADO	287	0	287
OTROS REGIMENES	3.482	3.462	20
TOTAL	394.049	324.397	69.652

PODER EJECUTIVO NACIONAL Y OTROS ENTES DEL SPNNF: DISTRIBUCIÓN DE LA OCUPACIÓN POR RÉGIMEN JURÍDICO

MES DE JULIO

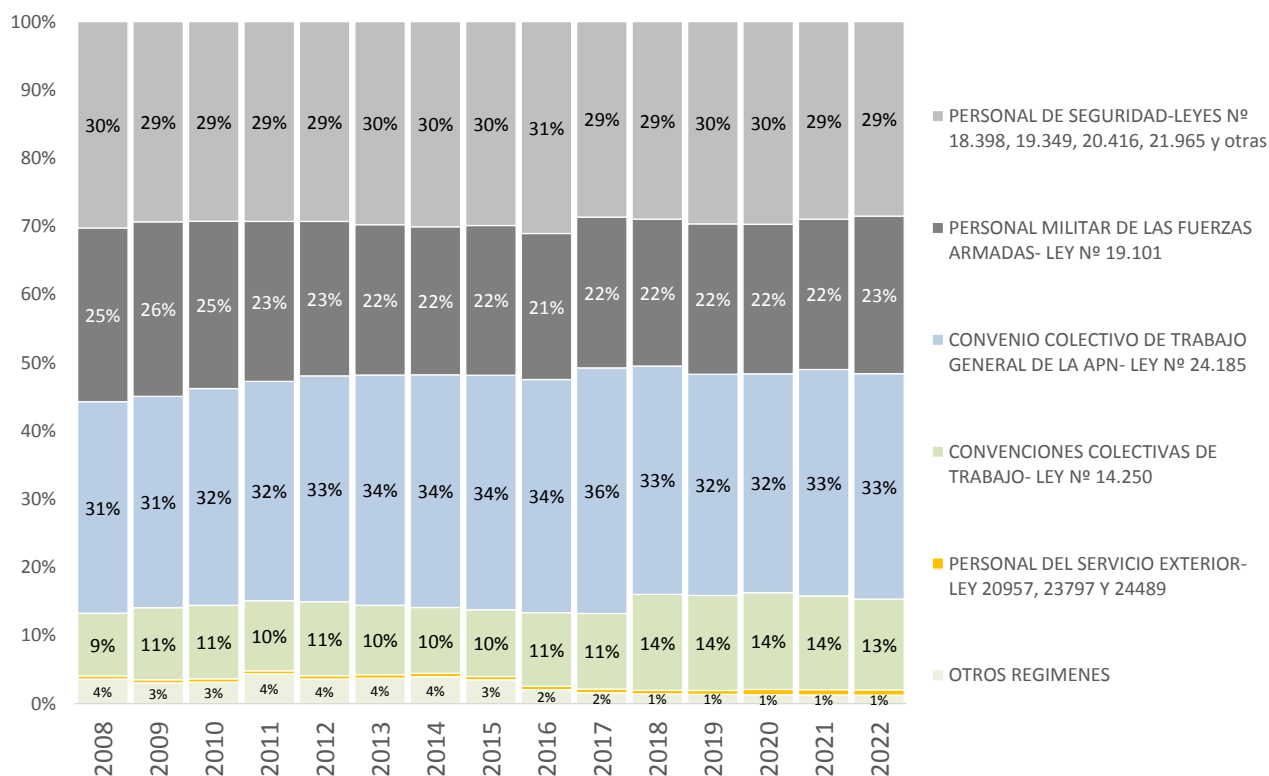

CUADRO 12. PODER EJECUTIVO NACIONAL, PODER JUDICIAL DE LA NACIÓN Y OTROS ENTES DEL SECTOR PUBLICO NO FINANCIERO: OCUPACIÓN POR ESCALAFÓN Y MODALIDAD DE EMPLEO
JULIO 2022

ESCALAFÓN	OCUPACIÓN			
	TOTAL	PLANTA PERMANENTE Y TRANSITORIA	PERSONAL EN EL EXTERIOR	PERSONAL CONTRATADO
TOTAL	422.070	351.374	1.044	69.652
PERSONAL MILITAR DE LAS FUERZAS ARMADAS	90.989	90.703	286	0
PERSONAL DEL SINEP	68.045	19.885	135	48.025
PERSONAL DE SEGURIDAD Y DEFENSA DE LA GENDARMERIA NACIONAL ARGENTINA	38.030	38.030	0	0
PERSONAL DE SEGURIDAD Y DEFENSA DE LA POLICIA FEDERAL ARGENTINA	31.385	31.385	0	0
PERSONAL DEL PODER JUDICIAL	28.021	28.021	0	0
PERSONAL DE SEGURIDAD Y DEFENSA DE LA PREFECTURA NAVAL ARGENTINA	21.783	21.783	0	0
PERSONAL CIVIL DE LAS FUERZAS ARMADAS Y DE SEGURIDAD	16.004	13.657	31	2.316
PERSONAL DE SEGURIDAD Y DEFENSA DEL SERVICIO PENITENCIARIO FEDERAL	16.003	16.003	0	0
PERSONAL DE LA DIRECCION GENERAL IMPOSITIVA	15.017	14.862	0	155
PERSONAL DEL CONSEJO NAC. DE INV. CIENTIFICAS Y TECNICAS	14.167	14.130	0	37
PERSONAL CONVENCIONADO - ANSES	13.289	13.045	0	244
PERSONAL DEL PAMI	12.982	12.982	0	0
PERSONAL DEL INSTITUTO NACIONAL DE TECNOLOGIA AGROPECUARIA	6.484	6.484	0	0
PERSONAL DE LA ADMINISTRACION NACIONAL DE ADUANAS	5.630	5.620	0	10
PERSONAL DEL SENASA	5.286	1.301	0	3.985
PERSONAL DE LA DIRECCION NACIONAL DE VIALIDAD	5.140	802	0	4.338
PERSONAL DE LA POLICIA DE SEGURIDAD AEROPORTUARIA	4.650	4.650	0	0
PERSONAL PROFESIONAL DE LOS ESTABLECIMIENTOS HOSPITALARIOS Y ASISTENCIALES	4.060	643	0	3.417
PERSONAL DE LA COMISION NAC.DE ENERGIA ATOMICA	3.169	2.515	0	654
PROFESIONALES RESIDENTES NACIONALES	3.060	3.060	0	0
PERSONAL DE LA ADMINISTRACIÓN NACIONAL DE LA AVIACION CIVIL	2.059	1.555	2	502
PERSONAL DOCENTE CIVIL DE LAS FUERZAS ARMADAS Y DE SEGURIDAD	2.002	2.002	0	0
PERSONAL DE LA EX-COMISIÓN NACIONAL DE COMUNICACIONES	1.774	94	0	1.680
PERSONAL DE LA COMISION NACIONAL DE REGULACION DEL TRANSPORTE	1.102	66	0	1.036
PERSONAL DEL SERVICIO EXTERIOR	1.075	486	589	0
PERSONAL DOCENTE	946	946	0	0
PERSONAL CIVIL DE LA POLICÍA DE SEGURIDAD AEROPORTUARIA	765	703	0	62
PERSONAL DEL ENTE NACIONAL REGULADOR DEL GAS	629	342	0	287
PERSONAL DEL INSTITUTO NACIONAL DE CINE Y ARTES AUDIOVISUALES	624	355	0	269
PERSONAL DE GUARDAPARQUES	531	531	0	0
PERSONAL DE LA SIGEN	509	325	0	184
PERSONAL DEL SISTEMA FEDERAL DEL MANEJO DEL FUEGO DE LA APN	500	55	0	445
PERSONAL DE ORQUESTAS, COROS Y BALLETS NACIONALES	491	262	0	229
AUTORIDADES SUPERIORES DEL PODER EJECUTIVO NACIONAL	461	461	0	0
PERSONAL DEL INSTITUTO NAC. DE LA PROPIEDAD INDUSTRIAL	430	158	0	272
PERSONAL DEL ENTE NACIONAL REGULADOR DE LA ELECTRICIDAD	403	69	0	334
PERSONAL DE LA SUPERINTENDENCIA DE RIESGOS DEL TRABAJO	403	395	0	8
PERSONAL DEL INSTITUTO NACIONAL DE TECNOLOGIA INDUSTRIAL	387	387	0	0
PERSONAL DE LA AUTORIDAD REGULATORIA NUCLEAR	353	152	0	201
PERSONAL CIENTIFICO DE LAS FUERZAS ARMADAS	347	347	0	0

CUADRO 12. PODER EJECUTIVO NACIONAL, PODER JUDICIAL DE LA NACIÓN Y OTROS ENTES DEL SECTOR PÚBLICO NO FINANCIERO: OCUPACIÓN POR ESCALAFÓN Y MODALIDAD DE EMPLEO
JULIO 2022

ESCALAFÓN	OCUPACIÓN			
	TOTAL	PLANTA PERMANENTE Y TRANSITORIA	PERSONAL EN EL EXTERIOR	PERSONAL CONTRATADO
TOTAL	422.070	351.374	1.044	69.652
PERSONAL DE LA POLICIA DE ESTABLECIMIENTOS NAVALES	315	315	0	0
PERSONAL DEL ENOHSА	296	19	0	277
FUNCIONARIOS FUERA DE NIVEL	286	285	1	0
PERSONAL DEL EX-ÓRGANO DE CONTROL DE CONCESIONES VIALES (OCCOVI)	286	5	0	281
PERSONAL DEL ORGANISMO REGULADOR DEL SISTEMA NACIONAL DE AEROPUERTOS	271	77	0	194
PERSONAL DE LA COMISION NAC. DE ACTIV. ESPACIALES	268	221	0	47
PERSONAL DE LA UIF	219	219	0	0
PERSONAL NO DOCENTE DE UNIV. NAC. - F. M. LILLO	193	173	0	20
OTROS REGIMENES	180	180	0	0
PERSONAL EMBARCADO DE CONS.PORTUARIAS Y VIAS NAVEGABLES	168	168	0	0
PERSONAL DEL ORGANISMO REGULADOR DE SEGURIDAD DE PRESAS	87	4	0	83
PERSONAL DEL ONABE	87	87	0	0
PERSONAL TEMPORARIO DE LAS FF. AA.	70	70	0	0
PERSONAL DE ADMINISTRADORES GUBERNAMENTALES	63	63	0	0
PERSONAL EMBARCADO DEL INIDEP	57	19	0	38
PERSONAL DE LA COM. NAC. DE COMERCIO EXTERIOR	52	36	0	16
PERSONAL CONTRATADO SERV. TRANSPORTES NAVALES	42	42	0	0
PERSONAL DEL INPROTUR	39	39	0	0
PERSONAL SUPERIOR Y GERENCIAL - ANSES	32	32	0	0
PERSONAL DE TALLERES GRAFICOS	23	23	0	0
PERSONAL DEL CENTRO BORGES	18	18	0	0
PERSONAL DOCENTE DEL INSTITUTO NACIONAL DE LA ADMINISTRACIÓN PÚBLICA (INAP)	14	14	0	0
PERSONAL DE UESTEE	8	8	0	0
OTRAS FORMAS DE CONTRATACION	6	0	0	6
PERSONAL DOCENTE DEL INSTITUTO SUPERIOR DE SEGURIDAD AEROPORTUARIA (ISSA)	5	5	0	0

CUADRO 13. PODER EJECUTIVO NACIONAL Y OTROS ENTES DEL SECTOR PUBLICO NO FINANCIERO: OCUPACIÓN POR TRAMOS SALARIALES

JULIO 2022

Tramos salariales	Cargos Ocupados		
	Número	Participación (%)	Acumulado (%)
45.540 (*) - 75.540	11.771	3,0	3,0
75.541 - 105.540	46.809	11,9	14,9
105.541 - 135.540	38.425	9,8	24,6
135.541 - 165.540	46.368	11,8	36,4
165.541 - 195.540	53.640	13,6	50,0
195.541 - 225.540	39.181	9,9	59,9
225.541 - 255.540	34.174	8,7	68,6
255.541 - 285.540	23.483	6,0	74,6
285.541 - 315.540	18.984	4,8	79,4
315.541 - 345.540	15.846	4,0	83,4
345.541 - 375.540	13.094	3,3	86,7
375.541 - 405.540	9.322	2,4	89,1
405.541 - 435.540	6.760	1,7	90,8
435.541 - 465.540	4.620	1,2	92,0
465.541 - 495.540	3.815	1,0	93,0
495.541 - 525.540	2.438	0,6	93,6
525.541 - 555.540	2.607	0,7	94,2
555.541 - 585.540	2.509	0,6	94,9
Mayor a 585.540	20.203	5,1	100,0
TOTAL	394.049	100,0	

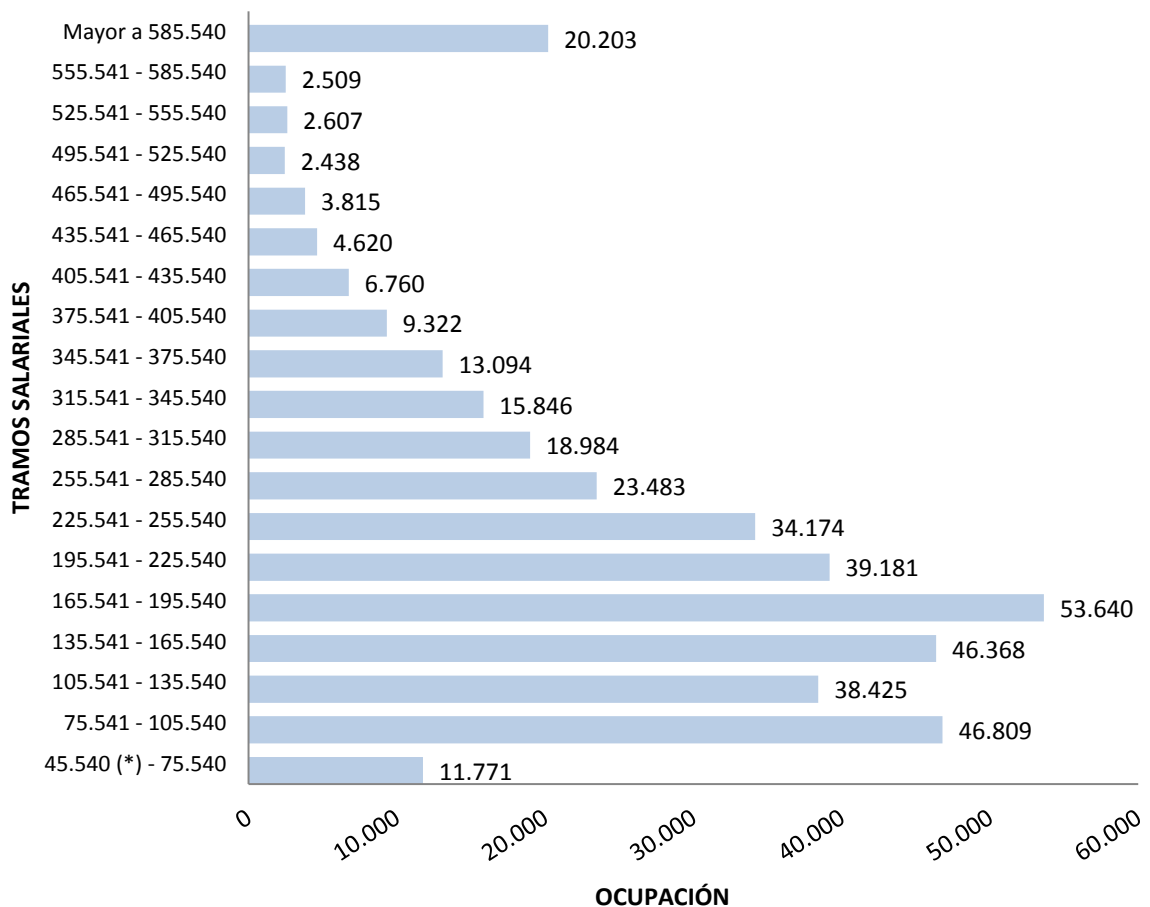

CUADRO 14. OTROS ENTES DEL SECTOR PUBLICO NACIONAL NO FINANCIERO: OCUPACIÓN POR INSTITUCIÓN Y MODALIDAD DE EMPLEO
JULIO 2022

INSTITUCIÓN	OCUPACIÓN		
	TOTAL	PERMANENTE Y TRANSITORIA	CONTRATADOS
TOTAL	34.311	33.871	440
ADMINISTRACION FEDERAL DE INGRESOS PUBLICOS - AFIP	20.671	20.506	165
INSTITUTO NACIONAL DE CINE Y ARTES AUDIOVISUALES - INCAA	632	357	275
UNIDAD ESPECIAL SISTEMA DE TRANSMISIÓN DE ENERGÍA ELÉCTRICA - UESTEE	8	8	0
INSTITUTO NACIONAL DE SERVICIOS SOCIALES PARA JUBILADOS Y PENSIONADOS - PAMI	12.982	12.982	0
COMISIÓN NACIONAL ANTIDOPAJE - CNAD	18	18	0

EVOLUCIÓN DE LA OCUPACIÓN POR MODALIDAD DE EMPLEO

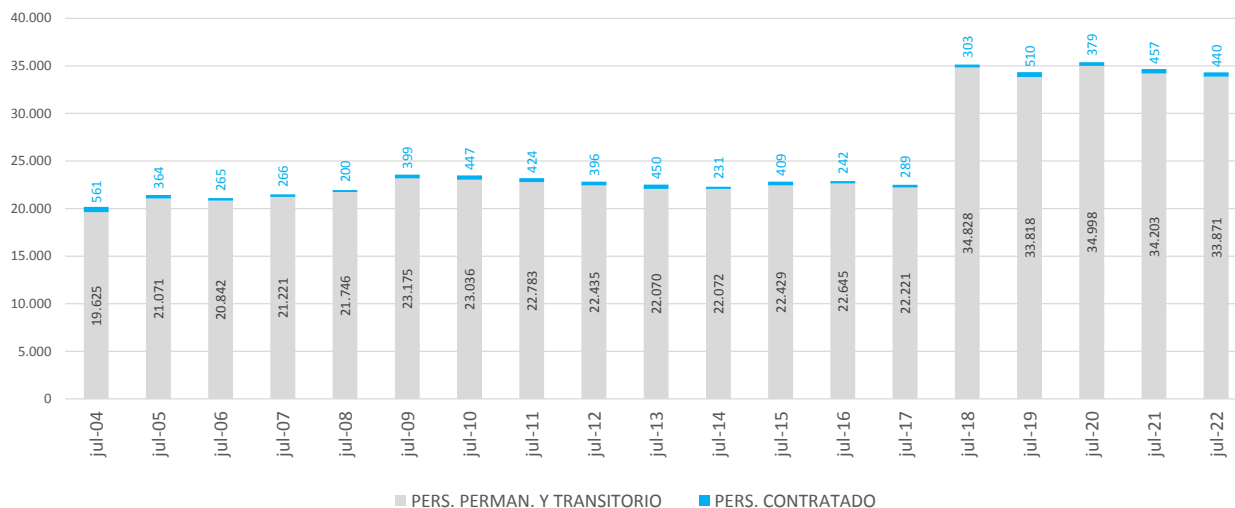

CUADRO 15. EMPRESAS Y SOCIEDADES DEL ESTADO: OCUPACIÓN POR INSTITUCIÓN Y MODALIDAD DE EMPLEO JULIO 2022

EMPRESAS Y SOCIEDADES DEL ESTADO	OCUPACIÓN		
	TOTAL	PERMANENTE Y TRANSITORIA	CONTRATADOS
TOTAL	59.889	58.178	1.711
Sociedades del Estado	33.808	32.439	1.369
RADIO Y TELEVISIÓN ARGENTINA S.E.	2.225	2.225	0
TELAM SE	734	734	0
ADMINISTRACIÓN GENERAL DE PUERTOS SOCIEDAD DEL ESTADO (AGPSE)	663	663	0
ADMINISTRACIÓN DE INFRAESTRUCTURAS FERROVIARIAS SOCIEDAD DEL ESTADO (ADIF)	705	640	65
OPERADORA FERROVIARIA SOCIEDAD DEL ESTADO (SOFSE - TRENES ARGENTINOS DE PASAJEROS)	24.195	24.195	0
CASA DE LA MONEDA	1.178	1.178	0
EDUC.AR SE	340	340	0
EMPRESA ARGENTINA DE NAVEGACIÓN AÉREA (EANA)	2.387	2.387	0
DIRECCIÓN GENERAL DE FABRICACIONES MILITARES S.E	1.381	77	1.304
Empresas Interestadales y del Estado	572	572	0
YACIMIENTOS MINEROS AGUA DE DIONISIO (YMAD)	529	529	0
CONSTRUCCION DE VIVIENDAS PARA LA ARMADA SE (COVIARA)	43	43	0
Sociedades Anónimas	25.509	25.167	342
CORREO OFICIAL DE LA REPÚBLICA ARGENTINA S.A	17.999	17.999	0
TALLERES NAVALES DÁRSENA NORTE (TANDANOR)	496	496	0
FÁBRICA ARGENTINA DE AVIONES BRIGADIER SAN MARTÍN SA (FADEA)	937	937	0
INTERCARGO SA	1.623	1.623	0
DIOXITEK SA	224	224	0
VEHICULO ESPACIAL DE NUEVA GENERACION SA (VENG)	467	467	0
NUCLEOELÉCTRICA ARGENTINA SA (NASA)	3.126	2.784	342
INTEGRACIÓN ENERGÉTICA ARGENTINA SA (IEASA)	379	379	0
SERVICIO DE RADIO Y TELEVISION DE UNIVERSIDAD NACIONAL DE CORDOBA SA	223	223	0
RADIO UNIVERSIDAD NACIONAL DEL LITORAL SA	35	35	0

EVOLUCIÓN DE LA OCUPACIÓN POR MODALIDAD DE EMPLEO

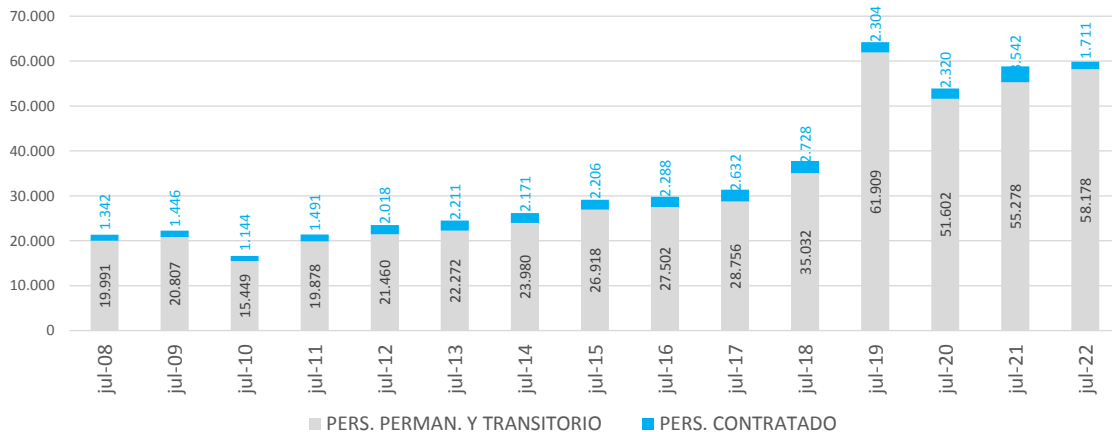

Notas Metodológicas

JULIO 2022

- Fuente de información: plataforma mínima de información salarial presupuestaria del Sistema Integrado de Recursos Humanos (SIRHU). Normativa: Decreto N° 645/95, Ley N° 11.672 - Complementaria Permanente de Presupuesto (Artículo 85°), Resolución N° 78 de 2021 de la Secretaría de Hacienda (artículo 1° y Anexo I) y Resolución Conjunta N° 26 de 2019 de la entonces Secretaría de Empleo Público de la Jefatura de Gabinete de Ministros y de la Secretaría de Hacienda del entonces Ministerio de Hacienda.

- Cargo financiado: comprende aquellos cargos y horas de cátedra modificados y distribuidos en el marco de lo dispuesto por el artículo 6° de la Ley N° 27.591, sustituido por el artículo 1° del Decreto N° 88/22: Decreto N° 331/22.

- Cargo ocupado: se refiere a la ocupación permanente o transitoria de los cargos previstos en las estructuras organizativas vigentes y/o financiados en la Ley de Presupuesto, con retribución mensual, normal, habitual, regular y permanente de acuerdo con el nivel salarial establecido en el régimen escalafonario correspondiente.

- No se cuenta con información consolidada de las licencias sin goce de haberes debido a la puesta en marcha de la Resolución N° 78/21.

- Planta permanente y transitoria: personal que ingresó por los mecanismos de selección establecidos, a cargos pertenecientes al régimen de carrera cuya financiación se encuentra prevista para cada jurisdicción u organismo descentralizado en la Ley de Presupuesto. Incluye al personal incorporado en las plantas transitorias con designación a término.

- Personal contratado: personal alcanzado por el Artículo 9° de la Ley N°25.164 - Marco de Regulación del Empleo Nacional y su Decreto de reglamentación N°1421/02 (el régimen de contrataciones de personal por tiempo determinado comprenderá exclusivamente la prestación de servicios de carácter transitorio o estacionales, no incluidos en las funciones propias del régimen de carrera, y que no puedan ser cubiertos por personal de planta permanente) y otras modalidades de contratación. Desde enero 2018, no se incluye en esta clasificación los contratos de prestación de servicios profesionales autónomos que sean necesarios para el desarrollo de tareas, estudios, proyectos o programas especiales establecidos en el Decreto N°1109/17; en este caso, la registración por objeto del gasto se modificó del inciso/partida principal/partida parcial 187 (contratos especiales) a la 341 (estudios, investigaciones y proyectos de factibilidad).

- Tramos salariales (*): se establecen 19 tramos con amplitud de \$30.000 hasta salarios (normales, habituales, regulares y permanentes) de \$585.540 desde donde se agrupan el resto de los ingresos. El primer tramo 'hasta \$75.540' incluye casos con salarios al 50%, residentes médicos, personal docente, docentes civiles de las FF.AA., entre otros; el inicio del intervalo tiene como referencia el SMVM.

- Apertura institucional por jurisdicción, carácter institucional y servicio administrativo financiero (SAF): Decreto N° 7/19 y Decreto N° 50/19.

- Período de referencia trimestral: 1° trimestre (Enero), 2° trimestre (Abril), 3° trimestre (Julio), 4° trimestre (Octubre).

- Universo: las Jurisdicciones y Entidades comprendidas en los incisos a), b) y c) del Artículo 8° de la Ley N° 24.156 - de Administración Financiera y de los Sistemas de Control del Sector Público Nacional.

Administración Pública Nacional (APN):

- No remiten información el Poder Legislativo Nacional y la Defensoría General de la Nación.

- El "Poder Judicial de la Nación" se compone por las siguientes instituciones: la Corte Suprema de Justicia de la Nación, el Consejo de la Magistratura y la Procuración General de la Nación. Cabe señalar que la Procuración General de la Nación forma parte de la jurisdicción n° 10 - Ministerio Público.

- Presidencia de la Nación no incluye Personal de Inteligencia.

Otros Entes del Sector Público Nacional no Financiero (SPNNF):

- A partir del II trimestre de 2018 se incluye el Instituto Nacional de Servicios para Jubilados y Pensionados.

- A partir del I trimestre de 2020 (mes de marzo) se incluye la Comisión Nacional Antidopaje.

Empresas y Sociedades del Estado:

- La Radio y Televisión Argentina (ex Sistema Nacional de Medios Públicos) incluye al Servicio Oficial de Radiodifusión (Decreto N° 1526/2009).

- A partir de febrero de 2021 Fabricaciones Militares S.E. comienza a informar la plataforma mínima de información salarial presupuestaria del SIRHU. Por su parte, el Correo Oficial de la República Argentina S.A inició la remisión de datos desde el mes de abril de 2019; excluye el personal "auxiliar" y de "distribución" destinado transitoriamente a actividades vinculadas al proceso electoral.

- No suministran información las siguientes empresas y sociedades pertenecientes al SPNNF (cantidad de cargos):

* Cargos del Presupuesto o Plan de Acción y Presupuesto para el ejercicio:

Aerolíneas Argentinas S.A (11.476 cargos), Agua y Saneamientos Argentinos S.A. - AYSA (7.962 cargos), Belgrano Cargas y Logística S.A. (5.145), Yacimientos Carboníferos de Río Turbio (2.266 cargos), Desarrollo del Capital Humano Ferroviario S.A. (1.892), Corredores Viales S.A (1.272 cargos), AR-SAT (742 cargos), Contenidos Públicos S.E. (160 cargos), Construcción de Vivienda para la Armada Empresa del Estado (57), Innovaciones Tecnológicas Agropecuarias S.A. (43) y Playas Ferroviarias de Buenos Aires S.A (10).

- Agrupamientos escalafonarios homogéneos

Organismos reguladores:

Incluye personal de: Ente Nacional Regulador de la Electricidad, Ente Nacional Regulador del Gas, Autoridad Regulatoria Nuclear, Comisión Nacional de Regulación del Transporte, Superintendencia de Riesgos del Trabajo, Ente Nacional de Comunicaciones, Organismo Regulador de Seguridad de Presas, y Organismo Regulador del Sistema Nacional de Aeropuertos.

Contratados:

Notas Metodológicas

JULIO 2022

El personal alcanzado por el Artículo 9° de la Ley N°25.164 - Marco de Regulación del Empleo Nacional y su Decreto de reglamentación N°1421/02, y otras modalidades.

Ley N° 14.250:

Alcanza al Personal Convencionado (Ley 14250 CCT) de las Jurisdicciones y Entidades en el ámbito del Poder Ejecutivo Nacional. Incluye personal de: Talleres Gráficos, Administración Federal de Ingresos Públicos, Dirección Nacional de Vialidad, Ente Nacional de Obras Hídricas de Saneamiento, ANSES y Servicios de Transportes Navales.

Organismos de ciencia y tecnología:

Incluye personal de los escalafones científicos y técnicos dentro de los organismos tales como: Comisión Nacional de Energía Atómica, CONICET, INTA, INTI, SENASA, entre otros. Comprendidos dentro del CCTG homologado por el Decreto N° 214/06.

SINEP - Decreto N° 2098/08:

El Sistema Nacional de Empleo Público (SINEP) revisa, adecua y modifica el Sistema Nacional de la Profesión Administrativa (SINAPA) a partir del Decreto N° 2098/08 con vigencia desde el 1° de Diciembre de 2008. En cuanto a los "asesores", artículo 10 del Decreto N° 1421/02 inciso c): "al personal perteneciente al régimen de estabilidad que pase a revistar como "de gabinete" le alcanza la garantía prevista en el artículo 17 de la ley que se reglamenta por el presente referida a las designaciones en cargos sin estabilidad. Finalizado el período en que este personal se encontrara afectado al gabinete respectivo, retornará sin más trámite a su cargo de revista."

Militar y de Seguridad:

A partir de ENERO 2017 cerca de 18.000 agentes de seguridad y defensa de la POLICIA FEDERAL son transferidos a la Ciudad Autónoma de Buenos Aires.

Civil de las Fuerzas Armadas:

Personal alcanzado por el Convenio Colectivo Sectorial homologado por el Decreto N° 2539/15 y Personal Civil de la Policía de Seguridad Aeroportuaria.

Resto de escalafones:

Incluye personal de: Agencia Nacional de Administración de Bienes del Estado, Orquestas, Coros y Ballet, Guardaparques, Residencias Médicas, Autoridades Superiores del Poder Ejecutivo, Funcionarios Fuera de Nivel, Administradores Gubernamentales, Servicio Exterior, Sindicatura General de la Nación, Hospital Nacional Dr. Alejandro Posadas, Civiles de la Policía de Seguridad Aeroportuaria, entre otros.

▪ Régimen jurídico:

Ley N° 24.185 - Decreto N°214/06: Convenio Colectivo de Trabajo General de la APN

La Ley N° 24.185 establece las disposiciones por las que se regirán las negociaciones colectivas que se celebren entre la Administración Pública Nacional y sus empleados. Por su parte, el Decreto N° 214/06 regula las relaciones laborales del personal alcanzado de la Administración Pública Nacional. Incluye: Comisión Nacional de Actividades Espaciales, Consejo Nacional de Investigaciones Científicas y Técnicas, Cuerpo de Guardaparques Nacionales, Cuerpo de Administradores Gubernamentales, Embarcados de la Dirección Nacional de Construcciones Portuarias y Vías Navegables, Instituto Nacional de Tecnología Agropecuaria, Instituto Nacional de Tecnología Industrial, Orquestas, Coros y Ballet, Profesional de los Establecimientos Hospitalarios y Asistenciales e Institutos de Investigación y Producción dependientes de la Subsecretaría de Políticas de Salud y Ambiente, Sindicatura General de la Nación, Sistema Nacional de Empleo Público (SINEP), Civiles y Docentes Civiles de las Fuerzas Armadas, Investigación y Desarrollo de las Fuerzas Armadas, Comisión Nacional de Valores, Instituto Nacional de la Propiedad Industrial, Comisión Nacional de Regulación del Transporte, Comisión Nacional de Energía Atómica, Autoridad Regulatoria Nuclear, Ente Nacional de Comunicaciones, Ente Nacional Regulador de la Electricidad, Ente Nacional Regulador del Gas, Personal Civil de la Policía de Seguridad Aeroportuaria, Organismo Regulador del Sistema Nacional de Aeropuertos, Superintendencia de Riesgos del Trabajo, Instituto Nacional del Cine y Audiovisuales, Servicio Nacional de Sanidad y Calidad Agroalimentaria, Comisión Nacional de Comercio Exterior, Agencia Nacional de Administración de Bienes del Estado, Hospital Nacional Dr. Alejandro Posadas, entre otros.

Ley N° 14.250 - Convenciones Colectivas de Trabajo

Incluye Personal Superior, Gerencial y Convencionado de ANSES, Dirección General Impositiva, Dirección General de Aduanas, Ente Nacional de Obras Hídricas de Saneamiento, Servicio de Transportes Navales, Dirección Nacional de Vialidad, y Talleres Gráficos. A partir del II trimestre de 2018 se incluye el Instituto Nacional de Servicios para Jubilados y Pensionados en el total de Otros Entes del Sector Público Nacional No Financiero.

Ley N° 19.101 - Personal Militar de las Fuerzas Armadas

Personal militar en actividad, incluye: el personal en situación de retiro (artículo 62), capellanes, aspirantes y cadetes.

Leyes N° 18.398, 19.349, 20.416, 21.965 y otras - Personal de Seguridad

Incluye personal convocado de la Policía Federal y personal de la Policía de Seguridad Aeroportuaria. A partir de ENERO 2017 cerca de 18.000 agentes de seguridad y defensa de la POLICIA FEDERAL son transferidos a la Ciudad Autónoma de Buenos Aires.

Leyes N° 20.957, 23.797 Y 24.489 - Personal del Servicio Exterior

Incluye personal del servicio exterior en el exterior (589 agentes), y personal del servicio exterior en el país (486 agentes).

Ley N° 22.127 - Sistema Nacional de Residencias Médicas

El Sistema de Residencias alcanza a 3.060 agentes bajo un régimen de actividad a tiempo completo y con dedicación exclusiva.

Otros marcos legales del personal contratado

Incluye personal contratado del ex-OCCOVI y del INCAA. Desde enero 2018, los contratos bajo el Decreto N°1109/17 pasaron de la partida 187 (contratos especiales) a la 341 (estudios, investigaciones y proyectos de factibilidad).

Otros regímenes

Incluye Autoridades Superiores del PEN, Funcionarios Fuera de Nivel, Personal Docente, Temporarios de las Fuerzas Armadas, Personal de la Administración Nacional de Aviación Civil, del INPROTUR y Personal No Docente de Universidades Nacionales.