



Ministerio de Defensa
Unidad de Auditoría Interna

NO N° 7974/16
DATE 27/16



**INFORME DE AUDITORÍA N° 005 /2016
MINISTERIO DE DEFENSA
ESTADO MAYOR GENERAL DE LA FUERZA AEREA**

EVALUACIÓN DEL FONDO ROTATORIO

Tabla de Contenidos

| | |
|--------------------------------|-----------|
| Informe Ejecutivo | 1 |
| Objetivo | 1 |
| Observaciones | 1 |
| Conclusión | 2 |
| Informe Analítico | 4 |
| Objetivo | 4 |
| Alcance | 4 |
| Marco Normativo | 5 |
| Funcionamiento GrI.Frot | 6 |
| Observaciones | 6 |
| Conclusión | 19 |
| Anexos I | 20 |
| Anexos II | 41 |
| Anexos III | 48 |
| Anexos IV | 49 |

6

Informe Ejecutivo

INFORME DE AUDITORÍA N° 005/2016 MINISTERIO DE DEFENSA ESTADO MAYOR GENERAL DE LA FUERZA AEREA EVALUACIÓN DEL FONDO ROTATORIO

Objetivo

Evaluar integralmente el cumplimiento de lo normado por el Artículo 81 de la Ley N° 24.156, su Decreto Reglamentario N° 1.344/07 y normativa emitida por la Tesorería General de la Nación (en particular Circulares N° 1 y 2 ambas de 2015).

Observaciones

Hallazgo N° 1:

Se pudo observar que de la documentación puesta a disposición, en su mayoría carece de foliatura, o en caso de encontrarse foliado, el mismo no guarda un orden correlativo.

No dando cumplimiento a lo normado en el Decreto N° 1759/72 t.o. 1991, que en su artículo 9° establece que “...*FOLIATURA. Todas las actuaciones deberán foliarse por orden correlativo de incorporación, incluso cuando se integren, con más de un (1) cuerpo de expediente...*”; como tampoco a la Disposición N° 41/15 TGN. Manual Modelo de Procesos sobre el Régimen de Fondos Rotatorios y Cajas Chicas para Tesorerías Jurisdiccionales.

Hallazgo N° 2:

Se han detectado erogaciones habituales de bienes y servicios que por su periodicidad hubiera correspondido tramitar su adquisición a través de procesos contractuales ajustados a la normativa vigente, ya que la utilización del Fondo Rotatorio se encuentra limitada a casos de urgencia que no permitan la tramitación normal del documento de pago como también a casos imprevisibles.

Lo expuesto también implica no cumplir con los principios de competencia, transparencia y economicidad que garantiza un proceso licitatorio.

Hallazgo N° 3:

Del análisis de la muestra documental surge a priori, en los casos que se citan a continuación, la existencia de un desdoblamiento en la facturación de la



Ministerio de Defensa

Unidad de Auditoría Interna

2016 – “Año del Bicentenario de la Declaración de la Independencia Nacional”



provisión de bienes y servicios. Dicha situación transgrede lo establecido en el artículo 81, inciso h) del Decreto 1344/97 que establece que el monto máximo por cada gasto individual no podrá exceder la suma de PESOS TRES MIL (\$3.000,00).

Se entiende además que existe desdoblamiento cuando en un lapso de tres (3) meses posteriores a una adquisición se efectuare otra compra de bienes o servicios pertenecientes al mismo rubro comercial, sin que se documenten las razones que lo justifiquen.

Hallazgo N° 4:

Se han detectado comprobantes de inversión imputados a servicios técnicos y profesionales (3.4.9/3.4.2), que según el análisis efectuado por esta auditoría corresponderían ser imputados a prestaciones de servicios a título personal de carácter individual, correspondientes a la partida 1.2.7, aclarando al respecto que dicha partida no está contemplada para hacer erogaciones contra el Fondo Rotatorio.

Hallazgo N° 5:

Se han observado comprobantes que al no estar debidamente justificado el motivo que dio origen a los gastos rendidos, esta auditoría entiende que los mismos exceden la operatividad de la unidad ejecutora.

Hallazgo N° 6:

Se ha observado que el concepto de la factura N° 0006-00340507 (combustible V-Power) rendido en el formulario de ejecución del gasto C-43 N° 1961 de la Dirección de Servicios de Tránsito Aéreo – Ezeiza no resulta concordante con la justificación del gasto donde se expresa “racionamiento por reunión operativa”.

Hallazgo N° 7:

Se ha observado una inconsistencia en la justificación (“vehículo oficial Fiat Ducato LMT408 – Destino San Luis”) de los comprobantes N° 34760 y 8-68683, incluidos en el formulario de ejecución del gasto C-43 N° 2744 de la Dirección General de Control de Tránsito Aéreo; toda vez que los conceptos de éstos corresponden a carga por combustible diésel y nafta respectivamente.

Conclusión

El objetivo del presente informe ha sido evaluar integralmente el cumplimiento





Ministerio de Defensa

Unidad de Auditoría Interna



de lo normado por el Artículo 81 de la Ley N° 24.156, su Decreto Reglamentario N° 1.344/07 y normativa emitida por la Tesorería General de la Nación (en particular Circulares N° 1 y 2 ambas de 2015) respecto del Fondo Rotatorio constituido por el Estado Mayor General de la Fuerza Aérea a solicitud de la Sindicatura General de la Nación, mediante Nota N° 4675/2015.

Las verificaciones realizadas han permitido identificar algunos defectos administrativos que implican importantes debilidades en el sistema de control interno en la Administración del Fondo Rotatorio.

Asimismo y teniendo en cuenta los hallazgos N° 2, 3 y especialmente el N° 4, (dada la connotación que implica el pago a personas por conceptos no autorizados), esta Unidad de Auditoría Interna recomienda puntualmente acentuar acciones tendientes a mejorar los mecanismos de control a fin de evitar en futuras rendiciones los problemas anteriormente señalados.

BUENOS AIRES, Enero de 2016.-

Dr. ALEJANDRO H. HUERTA
Auditor Adjunto Operacional
AVC Unidad de Auditoría Interna
Ministerio de Defensa

Informe Analítico

**INFORME DE AUDITORÍA N° 005 /2016
MINISTERIO DE DEFENSA
ESTADO MAYOR GENERAL DE LA FUERZA AEREA
EVALUACIÓN DEL FONDO ROTATORIO**

Objetivo

Evaluar integralmente el cumplimiento de lo normado por el Artículo 81 de la Ley N° 24.156, su Decreto Reglamentario N° 1.344/07 y normativa emitida por la Tesorería General de la Nación (en particular Circulares N° 1 y 2 ambas de 2015).

Alcance

Las tareas de campo se desarrollaron en el equipo de auditoría del Estado Mayor General de la Fuerza Aérea, sito en Pedro Zanni 250, 2° piso, oficina 207 azul, CABA; durante la última quincena de diciembre de 2015 y la primera quincena de Enero de 2016. Dichas tareas fueron efectuadas de acuerdo con las Normas de Auditoría Gubernamental aprobadas por Resolución SGN 152/02.

La tarea de auditoría comprendió el análisis del Fondo Rotatorio rendido en el Estado Mayor General de la Fuerza Aérea durante el período comprendido entre el 1 de julio y el 9 de diciembre de 2015, conforme lo solicitado por SIGEN mediante Nota N° 4675/15 – SJ DEFENSA de fecha 17 de diciembre de 2015.

La muestra para control seleccionada aleatoriamente, se obtuvo del análisis del universo total que componen los formularios C-43 (Formularios de Fondo Rotatorio y Reposiciones) emitidos durante el período comprendido entre el 01 de julio al 09 de diciembre de 2015, según el siguiente cuadro:

| INCISO | TOTAL | 20,00% | MUESTRA | % |
|----------------|-----------------------|----------------------|----------------------|---------------|
| 1.5 | Sin Ejecución | | | |
| 1.3.1 | Sin Ejecución | | | |
| 2 | 53.838.163,58 | 10.767.632,72 | 12.661.401,03 | 23,52% |
| 3 | 99.016.676,87 | 19.803.335,37 | 20.654.322,85 | 20,86% |
| 4 | 25.480,62 | 5.096,12 | 5.169,00 | 20,29% |
| 5 | 2.525.338,00 | 505.067,60 | 714.800,00 | 28,31% |
| TOTALES | 155.405.659,07 | 31.081.131,81 | 34.035.692,88 | 21,90% |





Ministerio de Defensa

Unidad de Auditoría Interna



El presente informe se encuentra referido al cumplimiento de la normativa vigente no contemplando la verificación de la incorporación de los bienes o la real prestación de los servicios adquiridos.

Procedimientos particulares de auditoría aplicados:

- 1) Se solicitó la distribución del Fondo Rotatorio de acuerdo con el Presupuesto 2015 para la Jurisdicción 45 –ESTADO MAYOR GENERAL DE LA FUERZA AEREA, SAF. N° 381, obrante en Resolución MD N° 255 del 17 de abril de 2015.
- 2) Se solicitó la asignación del Fondo Rotatorio vigente para el Estado Mayor General de la Fuerza Aérea según Disposición N° 621 del 01 de octubre de 2015.
- 3) Se solicitó la emisión de la totalidad de los Formularios C-43 de ejecución emitidos durante el período comprendido entre el 1° de julio y el 9 de diciembre del año 2015, detallados en **Anexo I**.
- 4) Se seleccionó una muestra aleatoria del 21,90% de los Formularios C-43 remitidos durante el mencionado período a la Contaduría General de la Nación cuyo detalle, así como la apertura presupuestaria por inciso y por unidad ejecutora se adjuntan en **Anexo II**.
- 5) Se solicitó la documentación respaldatoria y sobre ella se analizó:
 - el cumplimiento con la normativa legal vigente
 - la procedencia del gasto en relación al régimen de funcionamiento de los fondos
 - la justificación de los gastos
 - la imputación presupuestaria

Marco Normativo

Se identificó el marco normativo vigente al momento de la concreción de los procedimientos analizados, el que se encuentra integrado por las siguientes normas:

- ✓ Ley N° 24.156 de Administración Financiera y de los Sistemas de Control del Sector Público Nacional, su Decreto reglamentario N° 1344/07
- ✓ Resolución N° 363/14 de la Secretaría de Hacienda. Parte pertinente. Artículo 7. Adecuación de Fondos Rotatorios para el ejercicio 2015.





Ministerio de Defensa

Unidad de Auditoría Interna



- ✓ Resolución N° 87/14 de la Secretaría de Hacienda. Adecuación normativa del Régimen de Fondos Rotatorios.
- ✓ Disposiciones N° 1/95- CGN Aprueba el Manual de Procedimientos de Fondos Rotatorios y Cajas Chicas para la Administración Central.
- ✓ Disposición N° 18/96 CGN. Nuevo procedimiento para el Fondo Rotatorio.
- ✓ Disposición N° 41/15 TGN. Manual Modelo de Procesos sobre el Régimen de Fondos Rotatorios y Cajas Chicas para Tesorerías Jurisdiccionales.
- ✓ Resolución N° MD 255/15. Adecuación del Fondo Rotatorio en el Ministerio de Defensa.
- ✓ Disposición N° 621/15 del Director General de Administración y Finanzas de la Estado Mayor General de la Fuerza Aérea.
- ✓ Circular Administrativa N° 71/12 de la Dirección General de Administración y Finanzas de la Estado Mayor General de la Fuerza Aérea

Funcionamiento general del sistema de Fondo Rotatorio

A partir de la firma de la resolución ministerial correspondiente donde se adecua el Fondo Rotatorio en el ámbito de la Jurisdicción 45 Ministerio de Defensa, el Servicio de Administración Financiera del Estado Mayor General de la Fuerza Aérea (SAF 381) elabora la disposición correspondiente (Disposición N° 621/15) donde distribuye los montos del Fondo Rotatorio a cada unidad desconcentrada (UU.DD) de la fuerza.

Cada UU.DD. previamente verifica la disponibilidad de créditos con sus respectivas cuotas de ejecución presupuestaria para luego realizar los gastos en los conceptos permitidos. Una vez efectuado el gasto se incorpora el comprobante al legajo de rendición para posteriormente solicitar la reposición de los fondos utilizados.

El SAF 381 recibe las rendiciones de las UU.DD. y comienza el circuito de reposición establecido en la normativa vigente y que para una mejor exposición se adjunta en **Anexo III**.

Observaciones

Hallazgo N° 1:

Se pudo observar que de la documentación puesta a disposición, en su mayoría carece de foliatura, o en caso de encontrarse foliado, el mismo no guarda un orden correlativo.



*Ministerio de Defensa*

Unidad de Auditoría Interna



No dando cumplimiento a lo normado en el Decreto N° 1759/72 t.o. 1991, que en su artículo 9° establece que “...*FOLIATURA. Todas las actuaciones deberán foliarse por orden correlativo de incorporación, incluso cuando se integren, con más de un (1) cuerpo de expediente...*”; como tampoco a la Disposición N° 41/15 TGN. Manual Modelo de Procesos sobre el Régimen de Fondos Rotatorios y Cajas Chicas para Tesorerías Jurisdiccionales.

Hallazgo N° 2:

Se han detectado erogaciones habituales de bienes y servicios que por su periodicidad hubiera correspondido tramitar su adquisición a través de procesos contractuales ajustados a la normativa vigente, ya que la utilización del Fondo Rotatorio se encuentra limitada a casos de urgencia que no permitan la tramitación normal del documento de pago como también a casos imprevisibles.

Lo expuesto también implica no cumplir con los principios de competencia, transparencia y economicidad que garantiza un proceso licitatorio.

Como ejemplos se puede citar:

| Dirección General de Control de Tránsito Aéreo ¹ | | | | | |
|---|----------|-------------------------------|----------|------------|---|
| C43 N° | Sidif N° | Proveedor | Fecha | Importe \$ | Concepto |
| 2310 | 50247 | INGAP S.A. | 31/07/15 | 2.856,00 | Bidones de agua julio/15 - Córdoba |
| 2756 | 60565 | INGAP S.A. | 31/08/15 | 2.994,60 | Bidones agua agosto/15 - Córdoba |
| 2334 | 50542 | INGAP S.A. | 04/06/15 | 1.764,00 | Bidones agua mayo/15 - Córdoba |
| | | INGAP S.A. | 04/06/15 | 2.898,00 | Bidones agua mayo/15 - Córdoba |
| | | Moyano, Mario | 06/06/15 | 467,80 | Alq. Fotocopiadora julio/15 - Tucumán |
| 1978 | 45193 | Nexo SRL | 06/03/15 | 520,00 | Alq. Fotocopiadora febrero/15 - Mendoza |
| | | Nexo SRL | 06/03/15 | 520,00 | Alq. Fotocopiadora enero/15 - Mendoza |
| 1961 | 44608 | Pompagua Latinoamericana S.A. | 04/05/15 | 960,00 | Bidones agua - Abono abril/15 – San Luis (Villa Reynolds) |
| | | Pompagua Latinoamericana S.A | 01/04/15 | 960,00 | Bidones agua - Abono mayo/15 – San Luis (Villa Reynolds) |
| | | DOH Distribuidora | 19/06/15 | 594,00 | Agua natural mayo/15 - Mendoza |
| | | González y Pérez SRL | 09/06/15 | 860,00 | Alq. fotocopiadora marzo y abril /15 - Mendoza |

¹ La Dirección General de Control de Tránsito Aéreo efectúa la prestación operativa de los servicios de navegación aérea en el territorio nacional conforme lo dispuesto por el Decreto 1840/11.





| | | González y Pérez SRL | 09/06/15 | 430,00 | Alq. fotocopidora mayo/15 - Mendoza |
|----------------------------|----------|----------------------|---------------------|------------|--|
| | | Ernesto Roberto | 10/06/15 | 1.125,00 | Bidones agua abril y mayo/15 - Mendoza |
| 2797 | 61365 | Caviglia y Tellerín | 30/09/15 | 1.936,00 | Serv. Desratización septiembre/15 – Bahía Blanca |
| | | Alvez Antonio | 03/11/15 | 2.983,00 | Alq. 4 fotocopiadoras noviembre/15 – Sede Central C.A.B.A. |
| | | Alvez Antonio | 03/11/15 | 2.983,00 | Alq. 3 fotocopiadoras noviembre/15 – Sede Central C.A.B.A. |
| 1960 | 44605 | Alvez Antonio | 11/08/15 | 2.783,00 | Alq. Fotocopidora agosto/15 – Sede Central C.A.B.A. |
| 2885 | 63279 | Alvez Antonio | 03/11/15 | 2.983,00 | Alq. Fotocopidora noviembre/15 – Sede Central C.A.B.A. |
| | | San Francisco | 05/10/15 | 825,00 | Alq. Fotocopidora octubre/15 – Córdoba |
| 2967 | 65219 | Mario Bidegain | 11/05/15 | 740,00 | Alq. Fotocopidora al 17/05/15 – San Luis (Villa Reynolds) |
| | | Mario Bidegain | 26/06/15 | 740,00 | Alq. Fotocopidora al 17/06/15 – San Luis (Villa Reynolds) |
| | | Argañaraz J.C. | 05/11/15 | 7.600,00 | Serv. Seguridad octubre/15 – Sede Central C.A.B.A. |
| 2481 | 55453 | Argañaraz J.C. | 06/10/15 | 7.600,00 | Serv. Seguridad septiembre/15 – Sede Central C.A.B.A. |
| | | Cabrera Amadeo | 05/10/15 | 10.600,00 | Seguridad septiembre/15 – Sede Central C.A.B.A. |
| 2900 | 63501 | Ciucor S.A. | 29/10/15 | 1.200,00 | Cochera mes noviembre/15 OEU461 – Sede Central C.A.B.A. |
| | | Ciucor S.A. | 29/10/15 | 1.200,00 | Cochera mes noviembre/15 OEU460 – Sede Central C.A.B.A. |
| 2735 | 60284 | Ciucor S.A. | 29/10/15 | 1.200,00 | Cochera mes noviembre/15 OEU462 – Sede Central C.A.B.A. |
| 2744 | 60322 | Distribuidora Colón | /06/15 ² | 700,00 | Bidones agua x 20 litros – San Luis |
| 2745 | 60323 | Ana M. Martinez | 10/10/15 | 1.485,00 | Bidones agua septiembre/15 – Comodoro Rivadavia |
| 1962 | 44613 | Ana M. Martinez | 06/07/15 | 1.240,00 | Bidones agua junio/15 – Comodoro Rivadavia |
| B.A.M. Río Gallegos | | | | | |
| C43 N° | Sidif N° | Proveedor | Fecha | Importe \$ | Concepto |
| 2599 | 57532 | LalindeAdrian C. | 30/07/15 | 2.000,00 | Retiro de basura |
| | | LalindeAdrian C. | 08/08/15 | 2.000,00 | Retiro de basura |

² No puede precisarse la fecha exacta, dado que el troquelado que anula el comprobante está en el sector de la misma.



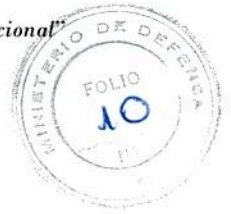

| Escuela Aviación Militar | | | | | |
|---------------------------|----------|------------------------------|----------|------------|---|
| C43 N° | Sidif N° | Proveedor | Fecha | Importe \$ | Concepto |
| 2598 | 57529 | Aguas Jelsi S.A. | 04/07/15 | 300,00 | Provisión bidones agua junio/15 |
| | | Aguas Jelsi S.A. | 01/10/15 | 350,00 | Provisión bidones agua septiembre/15 |
| 2929 | 64692 | Pulizia SRL | 01/10/15 | 2.250,00 | Servicio de limpieza y aseo septiembre/15 |
| B.A.M. Mar del Plata | | | | | |
| C43 N° | Sidif N° | Proveedor | Fecha | Importe \$ | Concepto |
| 2068 | 46501 | Ciageser S.A. | 31/07/15 | 1.452,00 | Recolección de residuos sólidos mes de julio/15 |
| | | Ciageser S.A. | 28/08/15 | 1.452,00 | Recolección de residuos sólidos mes de agosto/15 |
| Departamento Habilitación | | | | | |
| C43 N° | Sidif N° | Proveedor | Fecha | Importe \$ | Concepto |
| 2702 | 59945 | Nestlé Waters Argentina S.A. | 25/08/15 | 1.144,00 | Alimentos para Jardín Mi pequeño Mundo Edificio Alas – C.A.B.A. |
| | | Nestlé Waters Argentina S.A. | 22/09/15 | 1.232,00 | Alimentos para Jardín Mi pequeño Mundo Edificio Alas – C.A.B.A. |
| | | Nestlé Waters Argentina S.A. | 08/09/15 | 1.144,00 | Alimentos para Jardín Mi pequeño Mundo Edificio Alas – C.A.B.A. |
| | | La Serenisima | 15/09/15 | 2.063,00 | Alimentos para Jardín Mi pequeño Mundo Edificio Alas – C.A.B.A. |
| | | La Serenisima | 06/10/15 | 1.272,99 | Alimentos para Jardín Mi pequeño Mundo Edificio Alas – C.A.B.A. |
| | | La Serenisima | 23/09/15 | 468,16 | Alimentos para Jardín Mi pequeño Mundo Edificio Alas – C.A.B.A. |
| | | Dellerma S.A. | 29/09/15 | 1.005,55 | Alimentos para Jardín Mi pequeño Mundo Edificio Alas – C.A.B.A. |
| | | Dellerma S.A. | 19/10/15 | 1.263,02 | Alimentos para Jardín Mi pequeño Mundo Edificio Alas – C.A.B.A. |
| | | Dellerma S.A. | 21/08/15 | 976,30 | Alimentos para Jardín Mi pequeño Mundo Edificio Alas – C.A.B.A. |
| | | Despensa Meyer | 28/09/15 | 634,50 | Alimentos para Jardín Alitas de Halcón – Guarnición Aérea Córdoba |
| | | Despensa Meyer | 19/10/15 | 496,00 | Alimentos para Jardín Alitas de Halcón – Guarnición Aérea Córdoba |
| | | Despensa Meyer | 13/10/15 | 473,00 | Alimentos para Jardín Alitas de Halcón – Guarnición Aérea Córdoba |
| 2548 | 57198 | Despensa Meyer | 22/09/15 | 1.205,00 | Alimentos para Jardín Alitas de Halcón – Guarnición Aérea Córdoba |
| | | Despensa Meyer | 22/09/15 | 1.654,50 | Alimentos para Jardín Alitas de Halcón – Guarnición Aérea Córdoba |



| | | | | | |
|------|-------|---------------|----------|----------|---|
| 2605 | 57542 | Dellerma S.A. | 13/10/15 | 921,36 | Alimentos para Jardín Mi pequeño Mundo Edificio Alas – C.A.B.A. |
| | | La Serenísima | 28/09/15 | 1.104,75 | Alimentos para Jardín Mi pequeño Mundo Edificio Alas – C.A.B.A. |
| | | La Serenísima | 13/10/15 | 905,96 | Alimentos para Jardín Mi pequeño Mundo Edificio Alas – C.A.B.A. |

Hallazgo N° 3:

Del análisis de la muestra documental surge a priori, en los casos que se citan a continuación, la existencia de un desdoblamiento en la facturación de la provisión de bienes y servicios. Dicha situación transgrede lo establecido en el artículo 81, inciso h) del Decreto 1344/97 que establece que el monto máximo por cada gasto individual no podrá exceder la suma de PESOS TRES MIL (\$3.000,00)

Se entiende además que existe desdoblamiento cuando en un lapso de tres (3) meses posteriores a una adquisición se efectuare otra compra de bienes o servicios pertenecientes al mismo rubro comercial, sin que se documenten las razones que lo justifiquen. Se detallan como ejemplos, los siguientes:

| Dirección General de Control de Tránsito Aéreo | | | | | | |
|--|----------|-----------------|-----------------|----------|------------|----------|
| C-43 N° | Sidif N° | Comprobante N° | Proveedor | Fecha | Importe \$ | Concepto |
| 1962 | 44613 | 2 – 00003289/90 | Grafito's | 29/04/15 | 1.120,00 | Librería |
| | | 2 – 00000013 | Mayorga Valeria | 05/06/15 | 2.918,19 | Librería |
| | | 2 - 00000050 | Mayorga Valeria | 11/08/15 | 2.176,84 | Librería |
| 2150 | 48164 | 2 – 00000026 | Mayorga Valeria | 03/07/15 | 813,55 | Librería |
| 2210 | 48691 | 2 – 00000022 | Mayorga Valeria | 17/06/15 | 2.841,00 | Librería |
| 1960 | 44605 | 2 – 00000012 | Mayorga Valeria | 05/06/15 | 565,99 | Librería |
| | | 2 – 00000046 | Mayorga Valeria | 05/08/15 | 2.254,40 | Librería |
| | | 2 – 00000056 | Mayorga Valeria | 12/08/15 | 1.640,00 | Librería |
| 1978 | 45193 | 2 – 00003329 | Grafito's | 17/06/15 | 1.553,00 | Librería |
| | | 2 – 00000055 | Mayorga Valeria | 11/08/15 | 478,40 | Librería |
| 1959 | 44599 | 2 - 00003327 | Grafito's | 17/06/15 | 2.450,00 | Librería |
| 1704 | 40004 | 2 – 00000018 | Mayorga Valeria | 17/06/15 | 2.922,00 | Librería |
| | | 2 – 00000021 | Mayorga Valeria | 17/06/15 | 2.853,80 | Librería |
| | | 2 – 00000020 | Mayorga Valeria | 17/06/15 | 1.843,00 | Librería |
| 2209 | 48658 | 2 – 00000053 | Mayorga Valeria | 11/08/15 | 2.871,00 | Librería |
| | | 2 – 00000054 | Mayorga Valeria | 11/08/15 | 2.868,00 | Librería |
| | | 2 – 00000057 | Mayorga Valeria | 12/08/15 | 843,10 | Librería |
| | | 2 – 00003324/25 | Grafito's | 17/06/15 | 2.766,00 | Librería |
| | | 2 – 00003326 | Grafito's | 17/06/15 | 1.136,00 | Librería |
| | | 2 – 00003265 | Grafito's | 17/04/15 | 625,00 | Librería |
| | | 2 – 00003310 | Grafito's | 15/05/15 | 2.512,00 | Librería |





Ministerio de Defensa

Unidad de Auditoría Interna

2016 – “Año del Bicentenario de la Declaración de la Independencia Nacional”



| 2967 | 65219 | 1 - 00000126 | Sol Matafuegos | 17/09/15 | 3.000,00 | Service extintores |
|---------------------------------|----------|----------------|------------------------|----------|------------|---------------------------|
| | | 1 - 00000133 | Sol Matafuegos | 18/09/15 | 3.000,00 | Service extintores |
| 2735 | 60284 | 1 - 00000067 | Seg. Córdoba | 27/08/15 | 2.375,00 | Cerradura caja Contaduría |
| | | 1 - 00000068 | Seg. Córdoba | 28/08/15 | 2.375,00 | Puerta caja Contaduría |
| | | 1 - 00000128 | l'tel Comp. | 01/10/15 | 2.732,60 | Material informático |
| | | 1 - 00000129 | l'tel Comp. | 02/10/15 | 2.999,50 | Material informático |
| | | 1 - 00000051 | Petruk Adela | 23/10/15 | 1.600,00 | Albañilería |
| | | 1 - 00000053 | Petruk Adela | 25/10/15 | 2.600,00 | Albañilería |
| B.A.M. Río Gallegos | | | | | | |
| C43 N° | Sidif N° | Comprobante N° | Proveedor | Fecha | Importe \$ | Concepto |
| 2599 | 57532 | 7 - 00042659 | Nuevo Sur | 29/10/15 | 64,98 | Materiales eléctricos |
| | | 7 - 00042621 | Nuevo Sur | 28/10/15 | 1.999,98 | Materiales eléctricos |
| 2677 | 59513 | 7 - 00042761 | Nuevo Sur | 03/11/15 | 1.480,92 | Materiales eléctricos |
| | | 7 - 00042760 | Nuevo Sur | 03/11/15 | 1.770,17 | Materiales eléctricos |
| | | 7 - 00042833 | Nuevo Sur | 08/11/15 | 957,55 | Materiales eléctricos |
| | | 7 - 00042832 | Nuevo Sur | 08/11/15 | 2.111,84 | Materiales eléctricos |
| I Brigada Aérea | | | | | | |
| C43 N° | Sidif N° | Comprobante N° | Proveedor | Fecha | Importe \$ | Concepto |
| 2203 | 48617 | 2 - 00002741 | Menderella Pinturerías | 14/07/15 | 2.108,00 | Artículos de pinturería |
| | | 2 - 00002742 | Menderella Pinturerías | 21/07/15 | 2.068,00 | Artículos de pinturería |
| | | 2 - 00002741 | Menderella Pinturerías | 31/07/15 | 2.946,00 | Artículos de pinturería |
| 2813 | 62030 | 6 - 00006437 | Maquimax/Pro | 06/11/15 | 2.500,00 | Alquiler bordeadora |
| | | 6 - 00006554 | Maquimax/Pro | 09/11/15 | 2.500,00 | Alquiler bordeadora |
| | | 6 - 00006439 | Maquimax/Pro | 06/11/15 | 3.000,00 | Alquiler motosierra |
| | | 6 - 00006557 | Maquimax/Pro | 09/11/15 | 3.000,00 | Alquiler motosierra |
| II Brigada Aérea | | | | | | |
| C43 N° | Sidif N° | Comprobante N° | Proveedor | Fecha | Importe \$ | Concepto |
| 2216 | 48975 | 1 - 00000079 | Miguel C.Sanchez | 03/07/15 | 2.800,00 | Sándwiches |
| | | 1 - 00000080 | Miguel C.Sanchez | 03/07/15 | 2.800,00 | Sándwiches |
| Área Material Río Cuarto | | | | | | |
| C43 N° | Sidif N° | Comprobante N° | Proveedor | Fecha | Importe \$ | Concepto |
| 1513 | 35591 | 1 - 00000035 | Carlos R. Parramón | 08/07/15 | 3.000,00 | Reparación bomba caldera |
| | | 1 - 00000036 | Carlos R. Parramón | 08/07/15 | 2.000,00 | Repuesto quemador caldera |





| Escuela Aviación Militar | | | | | | |
|----------------------------|----------|----------------|-------------------------------|--------------------|------------|-------------------------------------|
| C43 N° | Sidif N° | Comprobante N° | Proveedor | Fecha | Importe \$ | Concepto |
| 2929 | 64692 | 1 - 00002451 | Mazza librería | 11/15 ³ | 1.155,00 | Cartuchos impresoras |
| | | 1 - 00002452 | Mazza librería | 09/11/15 | 1.520,00 | Art. Librería |
| | | 1 - 00002455 | Mazza librería | 09/11/15 | 2.016,00 | Art. Librería |
| | | 1 - 00000009 | Mecánica Int. Automotor Deom | 05/09/15 | 3.000,00 | Mecánica automotor |
| | | 1 - 00000010 | Mecánica Int. Automotor Deom | 08/09/15 | 500,00 | Mecánica automotor |
| Círculo de la Fuerza Aérea | | | | | | |
| C43 N° | Sidif N° | Comprobante N° | Proveedor | Fecha | Importe \$ | Concepto |
| 1662 | 38658 | 3 - 00002709 | Electro Plus | 15/04/15 | 2.994,62 | Materiales eléctricos |
| | | 3 - 00002782 | Electro Plus | 04/05/15 | 1.369,91 | Materiales eléctricos |
| | | 654 - 00213918 | Makro | 23/04/15 | 2.964,43 | Alimentos y bebidas |
| | | 649 - 00284821 | Makro | 10/04/15 | 2.681,63 | Alimentos y bebidas |
| 2291 | 50199 | 2 - 00000029 | Benitez Canuto Construcciones | 06/06/15 | 3.000,00 | Extensión tejido cancha de tenis |
| | | 2 - 00000030 | Benitez Canuto Construcciones | 12/06/15 | 3.000,00 | Reparación columnas cancha de tenis |
| | | 2 - 00000031 | Benitez Canuto Construcciones | 14/06/15 | 3.000,00 | Hormigón columnas cancha de tenis |
| | | 2 - 00000032 | Benitez Canuto Construcciones | 16/06/15 | 3.000,00 | Pintura columnas cancha de tenis |
| | | 2 - 00000036 | Benitez Canuto Construcciones | 12/07/15 | 3.000,00 | Reparación techo subsede deportiva |
| 2166 | 48369 | 1 - 00008046 | Materiales Besada | 26/05/15 | 2.925,00 | Arena fina mt3 |
| | | 1 - 00008048 | Materiales Besada | 26/05/15 | 2.925,00 | Piedra partida 6/20 mt3 |
| Departamento Habilitación | | | | | | |
| C43 N° | Sidif N° | Comprobante N° | Proveedor | Fecha | Importe \$ | Concepto |
| 2539 | 56314 | 11 - 00000017 | Barreiro Federico | 18/09/15 | 2.800,00 | Producto |
| | | 11 - 00000015 | Barreiro Federico | 18/09/15 | 2.450,00 | Artículo |

³ No puede precisarse la fecha exacta, dado que el troquelado que anula el comprobante está en el sector de la misma.



Ministerio de Defensa

Unidad de Auditoría Interna

2016 – “Año del Bicentenario de la Declaración de la Independencia Nacional”



| | | 9 - 00012311 | Tisera S.A. | 09/10/15 | 2.989,70 | Reparación |
|--------------------------|----------|----------------|------------------------|----------|------------|---------------------------------|
| | | 9 - 00012313 | Tisera S.A. | 09/10/15 | 2.989,70 | Reparación |
| 2983 | 65569 | 1 - 00002303 | Mercadito Albino | 09/11/15 | 2.279,20 | Carnicería, almacén, verdulería |
| | | 1 - 00002300 | Mercadito Albino | 04/11/15 | 2.742,60 | Carnicería, almacén, verdulería |
| | | 1 - 00002426 | La Amistad | 10/11/15 | 2.305,30 | Carnicería, verdulería |
| | | 1 - 00002427 | La Amistad | 11/11/15 | 2.415,00 | Carnicería, verdulería |
| 2540 | 56316 | 10 - 00000012 | Morano Luciana | 03/08/15 | 2.700,00 | Mameluco aviador |
| | | 10 - 00000013 | Morano Luciana | 03/08/15 | 2.700,00 | Mameluco aviador |
| | | 11 - 00000016 | Barreiro Federico | 18/09/15 | 2.800,00 | Producto |
| | | 11 - 00000019 | Barreiro Federico | 18/09/15 | 1.850,00 | Producto |
| 3015 | 66231 | 9 - 00012595 | Tisera S.A. | 17/11/15 | 2.595,45 | Placas de madera |
| | | 9 - 00012593 | Tisera S.A. | 17/11/15 | 2.595,45 | Placas de madera |
| VI Brigada Aérea | | | | | | |
| C43 N° | Sidif N° | Comprobante N° | Proveedor | Fecha | Importe \$ | Concepto |
| 2240 | 49151 | 2 - 00005320 | Igueldo S.R.L. | 29/06/15 | 874,00 | Sanitarios |
| | | 2 - 00005319 | Igueldo S.R.L. | 29/06/15 | 2.585,00 | Sanitarios |
| 1976 | 45187 | 1-00000026 | Acierno Alberto | 18/08/15 | 2.720,00 | Rep. Edificios |
| | | 1-00000025 | Acierno Alberto | 13/08/15 | 2.840,00 | Rep. Edificios |
| | | 1-00000024 | Acierno Alberto | 11/08/15 | 3.000,00 | Rep. Edificios |
| 1514 | 35595 | 2-00030907 | Mont S.A. | 02/07/15 | 1.538,68 | Serv. Tec. Automotor |
| | | 2-00030906 | Mont. S.A. | 02/07/15 | 1.504,00 | Serv. Tec. Automotor |
| 2992 | 65729 | 2-00000025 | Viglezzi Marcelo Hnos. | 12/11/15 | 600,00 | Serv. Automotor |
| | | 2-00000026 | Viglezzi Marcelo Hnos. | 14/11/15 | 2500,00 | Serv. Automotor |
| 1756 | 40905 | 1-00000325 | Mercado Arco Iris | 06/07/15 | 1.974,80 | Alimentos |
| | | 1-00000324 | Mercado Arco Iris | 18/06/15 | 1.485,85 | Alimentos |
| III Brigada Aérea | | | | | | |
| C43 N° | Sidif N° | Comprobante N° | Proveedor | Fecha | Importe \$ | Concepto |
| 2698 | 59770 | 0001-00000051 | Masin Mónica | 10/11/15 | 2.500,00 | Carteles |
| | | 0001-00000052 | Masin Mónica | 11/11/15 | 2.000,00 | Carteles |
| | | 0001-00000054 | Masin Mónica | 12/11/15 | 2.025,00 | Carteles |
| VII Brigada Aérea | | | | | | |
| C43 N° | Sidif N° | Comprobante N° | Proveedor | Fecha | Importe \$ | Concepto |
| 1446 | 33342 | 0018-00003074 | Soda Mapal | 13/07/15 | 1.550,00 | Bidones de 20 lts. |
| | | 0018-00003057 | Soda Mapal | 29/06/15 | 2.475,00 | Bidones de 20 lts. |





Ministerio de Defensa

Unidad de Auditoría Interna

2016 – “Año del Bicentenario de la Declaración de la Independencia Nacional”



| | | 0002-00000038 | Luna | 08/07/15 | 3.000,00 | 10 maquetas de cedro |
|----------------------------------|----------|----------------|----------------------|----------|------------|-------------------------|
| | | 0002-00000036 | Luna | 22/06/15 | 3000,00 | 10 maquetas de cedro |
| | | 0001-00000020 | Maquetas Artesanales | 24/06/15 | 3.000,00 | 10 maquetas de cedro |
| 1778 | 41239 | 0002-00027326 | WasingerEspro | 05/08/15 | 1.793,00 | Mat. construcción |
| | | 0002-00027325 | WasingerEspro | 05/08/15 | 2.000,00 | Mat. construcción |
| 1890 | 43713 | 0002-00051123 | Al-Fa Electric. | 26/08/15 | 2.006,97 | Mat. eléctricos |
| | | 0002-00051124 | Al-Fa Electric. | 26/08/15 | 19,12 | Mat. eléctricos |
| | | 0002-00051118 | Al-Fa Electric. | 25/08/15 | 215,00 | Mat. electricos |
| | | 0002-0050987 | Al-Fa Electric. | 21/08/15 | 2.837,55 | Mat. electricos |
| IV Brigada Aérea | | | | | | |
| C43 N° | Sidif N° | Comprobante N° | Proveedor | Fecha | Importe \$ | Concepto |
| 1548 | 36647 | 5-00008184 | Provetel | 05/06/15 | 2.473,82 | Rep. telefónicos |
| | | 5-00008183 | Provetel | 05/06/15 | 2.473,82 | Rep. telefónicos |
| | | 5-00008185 | Provetel | 05/06/15 | 2.962,78 | Rep. telefónicos |
| | | 1-00000251 | Ramis | 03/06/15 | 3.000,00 | Rep. bomba |
| | | 1-00000252 | Ramis | 09/06/15 | 3.000,00 | Rep. bomba |
| | | 1-00000490 | T.I.Soluciones | 03/06/15 | 2.500,00 | Materiales electricos |
| | | 1-00000491 | T.I.Soluciones | 03/06/15 | 2.500,00 | Materiales eléctricos |
| 1460 | 33894 | 1-00000064 | El Yeti | 16/06/15 | 1.200,00 | Rep. Cámara frigorífica |
| | | 1-00000061 | El Yeti | 05/06/15 | 2.400,00 | Rep. Cámara frigorífica |
| | | 1-00000060 | El Yeti | 05/06/15 | 2.400,00 | Rep. Cámara frigorífica |
| | | 1-00000063 | El Yeti | 11/06/15 | 2.500,00 | Rep. Cámara frigorífica |
| | | 1-00000062 | El Yeti | 08/06/15 | 2.960,00 | Rep. Cámara frigorífica |
| | | 20-00041732 | Casa Facil | 18/06/15 | 1.660,08 | Sanitarios |
| | | 20-00041691 | Casa Facil | 18/06/15 | 59,98 | Sanitarios |
| | | 20-00041677 | Casa Facil | 18/06/15 | 2.167,54 | Sanitarios |
| | | 20-00041678 | Casa Facil | 18/06/15 | 2.847,00 | Sanitarios |
| 2770 | 60620 | 0040-00092742 | Andres Merino | 09/10/15 | 1.550,00 | Pinturería |
| | | 0040-00094036 | Andres Merino | 02/11/15 | 350,00 | Pinturería |
| | | 0040-00092745 | Andres Merino | 09/12/15 | 1.860,00 | Pinturería |
| | | 006-00001799 | Elec. Mendoza | 02/11/15 | 659,93 | Rep. Audio Unidad |
| | | 006-00001797 | Elec. Mendoza | 02/11/15 | 2.999,00 | Rep. Audio Unidad |
| | | 006-00001798 | Elec. Mendoza | 02/11/15 | 2.999,00 | Rep. Audio Unidad |
| | | 006-00001796 | Elec. Mendoza | 02/11/15 | 2.999,00 | Rep. Audio Unidad |
| Liceo Aeronáutico Militar | | | | | | |
| C43 N° | Sidif N° | Comprobante N° | Proveedor | Fecha | Importe \$ | Concepto |
| 1558 | 36708 | 1-3238 | Gama | 04/05/15 | 1.480,00 | Imprenta |
| | | 1-3240 | Gama | 11/06/15 | 2.400,00 | Imprenta |
| | | 3-00000314 | El Tizito | 12/06/15 | 2.999,00 | Rep. polígono |
| | | 3-00000312 | El Tizito | 10/06/15 | 2.879,00 | Rep. polígono |

b



Ministerio de Defensa

Unidad de Auditoría Interna

2016 – “Año del Bicentenario de la Declaración de la Independencia Nacional”



| | | | | | | |
|------|-------|---------|----------------------|----------|----------|---------|
| 1724 | 40373 | 1-7309 | Puerto Gaboto New | 20/06/15 | 2.103,00 | 8 cenas |
| | | 1-07310 | Puerto Gaboto New | 20/06/15 | 2.103 | 8 cenas |

Hallazgo N° 4:

Se han detectado comprobantes imputados a servicios técnicos y profesionales (3.4.9/3.4.2), que según el análisis efectuado por esta auditoría corresponderían ser imputados a prestaciones de servicios a título personal de carácter individual, correspondientes a la partida 1.2.7, aclarando al respecto que dicha partida no está contemplada para hacer erogaciones contra el Fondo Rotatorio. Detalle:

| Dirección General de Control de Tránsito Aéreo | | | | | |
|--|----------|-----------------|----------|------------|--|
| C-43 N° | Sidif N° | Proveedor | Fecha | Importe \$ | Concepto |
| 2967 | 65219 | Andres LUNA | 28/10/15 | 3.000,00 | Trabajos realizados en UOC correspondiente septiembre/15 |
| | | | 30/10/15 | 3.000,00 | Trabajos técnicos administrativos correspondiente octubre/15 |
| | | Argañaraz J.C. | 05/11/15 | 3.000,00 | Servicio de seguridad mes de octubre/15 |
| | | | 05/11/15 | 3.000,00 | Servicio de seguridad mes de octubre/15 |
| | | | 05/11/15 | 1.600,00 | Servicio de seguridad mes de octubre/15 |
| 2481 | 55453 | Cabrera Amadeo | 05/10/15 | 3.000,00 | Servicio de seguridad mes de septiembre/15 |
| | | | 05/10/15 | 3.000,00 | Servicio de seguridad mes de septiembre/15 |
| | | | 05/10/15 | 1.600,00 | Servicio de seguridad mes de septiembre/15 |
| | | | 05/10/15 | 3.000,00 | Servicio de seguridad mes de septiembre/15 |
| | | Argañaraz J.C. | 06/10/15 | 3.000,00 | Servicio de seguridad mes de septiembre/15 |
| | | | 06/10/15 | 3.000,00 | Servicio de seguridad mes de septiembre/15 |
| | | | 06/10/15 | 1.600,00 | Servicio de seguridad mes de septiembre/15 |
| 2885 | 63279 | Schneider Jorge | 02/09/15 | 3.000,00 | Servicios técnicos administrativos |
| 2798 | 61370 | Grazzi Daniel | 30/10/15 | 3.000,00 | Trabajos complementarios UOC |
| 2900 | 63501 | Grazzi Daniel | 04/11/15 | 2.000,00 | Trabajos adicionales legajos actos contractuales |
| 2310 | 50247 | Nuñez Federico | 07/08/15 | 3.000,00 | Servicios técnicos administrativos junio/15 |
| VI Brigada Aérea | | | | | |
| C-43 N° | Sidif N° | Proveedor | Fecha | Importe \$ | Concepto |
| 1744 | 40588 | Pereyra Cecilia | 18/06/15 | 2.400,00 | Servicios de Psicología |
| | | Cóppola Luis | 12/06/15 | 3.000,00 | Médico |





Ministerio de Defensa

Unidad de Auditoría Interna

**Hallazgo N° 5:**

Se han observado comprobantes que al no estar debidamente justificado el motivo que dio origen a los gastos rendidos, esta auditoría entiende que los mismos exceden la operatividad de la unidad ejecutora. A título de ejemplo se cita:

| Dirección General de Control de Tránsito Aéreo | | | | | | |
|--|----------|-----------------------------------|----------|------------|---------------------------------|---|
| C-43 N° | Sidif N° | Proveedor | Fecha | Importe \$ | Concepto | Motivo del gasto |
| 2967 | 65219 | Medina Carmen – Hotel Eduardo V | 15/07/15 | 900,00 | Hospedaje | Alojamiento |
| 2900 | 63501 | Maxikiosco de Horacio Demicheli | 19/10/15 | 205,00 | Caja cereal Fort | Alimentos para Dir. Asuntos Jurídicos |
| 2797 | 61365 | Laveco S.A. | 03/11/15 | 120,00 | Estacionamiento o 4 hs. | Estacionamiento |
| 2210 | 48691 | Mistral Santa Fe CDP S.A. | 03/06/15 | 1.290,00 | Camisa y campera cuerina | Prendas de vestir para el personal de Asuntos Jurídicos |
| 1851 | 43370 | Tienda de café | 13/06/15 | 118,00 | Desayuno-Merienda | Alimento reunión personal administrativo |
| | | Tienda de café | 13/06/15 | 68,00 | Jugo exprimido | Alimento reunión personal administrativo |
| 2745 | 60323 | Telefónica Móviles Argentina S.A. | 20/10/15 | 5.231,00 | Comprobante de pago de Movistar | -- |
| I Brigada Aérea | | | | | | |
| C-43 N° | Sidif N° | Proveedor | Fecha | Importe \$ | Concepto | Motivo del gasto |
| 2244 | 49176 | Drago Berreta y Cia | 23/09/15 | 5.996,11 | Respuestasautomotor | -- |
| 2203 | 48617 | Iacopino Vicente | 04/06/15 | 260,00 | Sandwicheria | Almuerzos |
| | | Fast Food Sudamericana S.A. | 16/07/15 | 252,00 | Fast food | Almuerzos |
| | | Los mellizos | 05/07/15 | 350,00 | Carnes | Carnes |
| 1749 | 40599 | Julio Bruni S.A. | 12/08/15 | 720,00 | Gas | -- |
| | | Elecolor | 12/08/15 | 3.000,00 | Reparación de calefactores | -- |





| II Brigada Aérea | | | | | | |
|-----------------------------|----------|---------------------------|----------|------------|----------------------------------|------------------|
| C-43 N° | Sidif N° | Proveedor | Fecha | Importe \$ | Concepto | Motivo del gasto |
| 2216 | 48975 | Química C.U.G. | 23/09/15 | 322,75 | Varios | -- |
| 2104 | 47095 | Soma | 14/09/15 | 2.515,16 | Recolección residuos patológicos | -- |
| 2793 | 61305 | Gomería El gringo | 30/09/15 | 1.000,00 | Reparación de cubierta | -- |
| 1475 | 35134 | Irene Isabel Ziemba | 06/05/15 | 461,00 | Almuerzos | -- |
| Escuela de Aviación Militar | | | | | | |
| C-43 N° | Sidif N° | Proveedor | Fecha | Importe \$ | Concepto | Motivo del gasto |
| 2598 | 57529 | Dinosaurio S.A. | 29/10/15 | 1541,05 | Compra supermercado | -- |
| III Brigada Aérea | | | | | | |
| C-43 N° | Sidif N° | Proveedor | Fecha | Importe \$ | Concepto | Motivo del gasto |
| 2861 | 62777 | Tapicería Central Franzoi | 12/11/15 | 1.680,00 | Art. tapicería | -- |
| 2957 | 65112 | Rotisería Danisa | 20/11/15 | 765,00 | Comidas | -- |
| | | Jones Omar | 18/06/15 | 250,00 | Reparación arranque toyota | -- |
| | | Repuestos Yrigoyen | 09/09/15 | 150,05 | Varilla acelerador | -- |
| VII Brigada Aérea | | | | | | |
| C-43 N° | Sidif N° | Proveedor | Fecha | Importe \$ | Concepto | Motivo del gasto |
| 2168 | 48383 | Plan prod. limpieza | 11/09/15 | 2.516,50 | Art. limpieza | -- |
| | | Plan prod. limpieza | 17/09/15 | 382,50 | Art. limpieza | -- |
| | | Elect. Otto | 17/09/15 | 780,00 | Térmicas y disyuntor | -- |
| IV Brigada Aérea | | | | | | |
| C-43 N° | Sidif N° | Proveedor | Fecha | Importe \$ | Concepto | Motivo del gasto |
| 1914 | 44101 | Univ. Regional Mza. | 13/08/15 | 2.520,00 | Cursos | -- |
| | | Univ. Regional Mza | 13/08/15 | 2.900,00 | Cursos | -- |
| | | Univ. Regional Mza | 13/08/15 | 2.900,00 | Cursos | -- |

b



| 2770 | 60620 | Hotel Malarguelnn&Suites | 26/09/15 | 2.795,83 | 26 almuerzos | -- |
|----------------------------------|----------|--------------------------|----------|------------|-------------------------|------------------|
| | | RotiseriaEzio | 25/09/15 | 1.540,00 | 22 viandas | -- |
| | | Hotel Malarguelnn&Suites | 26/09/15 | 2.795,83 | 26 cenas | -- |
| | | RotiseriaEzio | 24/09/15 | 1.800,00 | 24 viandas | -- |
| | | Hotel Malarguelnn&Suites | 26/09/15 | 2.795,83 | 26 cenas | -- |
| | | Hotel Malarguelnn&Suites | 26/09/15 | 2.795,83 | 26 cenas | -- |
| Liceo Aeronáutico Militar | | | | | | |
| C-43 N° | Sidif N° | Proveedor | Fecha | Importe \$ | Concepto | Motivo del gasto |
| 2015 | 45946 | Frias Zulma | 16/06/15 | 2.800,00 | Reparación baffes | -- |
| Departamento Habilitación | | | | | | |
| C-43 N° | Sidif N° | Proveedor | Fecha | Importe \$ | Concepto | Motivo del gasto |
| 2539 | 56314 | Estilo Car SRL | 19/10/15 | 709,00 | Elementos para vehiculo | -- |
| 2540 | 56316 | RegaleríaNicky | 15/10/15 | 356,00 | Regalos | -- |
| 3011 | 66129 | Pinturería Giannoni | 02/10/15 | 639,30 | Artículos pinturería | -- |
| 2707 | 59974 | Casa Bianchi | 06/10/15 | 2.898,01 | 5 FamiliaMalbec | -- |

Hallazgo N° 6:

Se ha observado que el concepto de la factura N° 0006-00340507 (combustible V-Power) rendido en el formulario de ejecución del gasto C-43 N° 1961 de la Dirección de Servicios de Tránsito Aéreo – Ezeizano resulta concordante con la justificación del gasto donde se expresa “racionamiento por reunión operativa”.





Ministerio de Defensa

Unidad de Auditoría Interna



Hallazgo N° 7:

Se ha observado una inconsistencia en la justificación (“vehículo oficial Fiat Ducato LMT408 – Destino San Luis”) de los comprobantes N° 34760 y 8-68683, incluidos en el formulario de ejecución del gasto C-43 N° 2744 de la Dirección General de Control de Tránsito Aéreo; toda vez que los conceptos de éstos corresponden a carga por combustible diésel y nafta respectivamente.

Para mejor exposición se adjunta resumen de hallazgos en **Anexo IV**.

Conclusión

El objetivo del presente informe ha sido evaluar integralmente el cumplimiento de lo normado por el Artículo 81 de la Ley N° 24.156, su Decreto Reglamentario N° 1.344/07 y normativa emitida por la Tesorería General de la Nación (en particular Circulares N.º 1 y 2 ambas de 2015) respecto del Fondo Rotatorio constituido por el Estado Mayor General de la Fuerza Aérea a solicitud de la Sindicatura General de la Nación, mediante Nota N° 4675/2015.

Las verificaciones realizadas han permitido identificar algunos defectos administrativos que implican importantes debilidades en el sistema de control interno en la Administración del Fondo Rotatorio.

Asimismo y teniendo en cuenta los hallazgos N° 2, 3 y especialmente el N° 4, (dada la connotación que implica el pago a personas por conceptos no autorizados), esta Unidad de Auditoría Interna recomienda puntualmente acentuar acciones tendientes a mejorar los mecanismos de control a fin de evitar en futuras rendiciones los problemas anteriormente señalados.

Dr. ALEJANDRO H. HUERTA
Auditor Adjunto Operacional
A/C Unidad de Auditoría Interna
Ministerio de Defensa

BUENOS AIRES, Enero de 2016



RENDICIONES FONDO ROTATORIO ESTADO MAYOR GENERAL DE LA FUERZA AEREA ENTRE EL 1/07/2015
AL 09/12/2015

| EJERCICIO | C-43 N° | SIDIF N° | IMPORTE |
|-----------|---------|----------|--------------|
| 2015 | 1434 | 32118 | 9,910.78 |
| 2015 | 1437 | 33117 | 23,994.69 |
| 2015 | 1438 | 33127 | 21,245.92 |
| 2015 | 1439 | 33138 | 96,901.80 |
| 2015 | 1440 | 33140 | 107,456.40 |
| 2015 | 1441 | 33141 | 318,689.83 |
| 2015 | 1442 | 33143 | 50,430.00 |
| 2015 | 1443 | 33162 | 80,049.14 |
| 2015 | 1446 | 33342 | 57,584.53 |
| 2015 | 1447 | 33343 | 251,110.02 |
| 2015 | 1452 | 33757 | 58,672.85 |
| 2015 | 1453 | 33758 | 72,839.86 |
| 2015 | 1454 | 33759 | 7,433.78 |
| 2015 | 1455 | 33760 | 8,017.82 |
| 2015 | 1456 | 33765 | 78,036.35 |
| 2015 | 1457 | 33768 | 253,308.58 |
| 2015 | 1460 | 33894 | 114,575.76 |
| 2015 | 1461 | 33895 | 23,529.50 |
| 2015 | 1462 | 33896 | 11,713.34 |
| 2015 | 1464 | 33924 | 200,905.09 |
| 2015 | 1466 | 34114 | 206,360.89 |
| 2015 | 1467 | 34116 | 15,997.63 |
| 2015 | 1468 | 34117 | 66,303.68 |
| 2015 | 1469 | 34118 | 135,380.02 |
| 2015 | 1470 | 34122 | 268,329.46 |
| 2015 | 1471 | 34124 | 46,758.81 |
| 2015 | 1472 | 34125 | 53,578.33 |
| 2015 | 1473 | 34127 | 132,979.69 |
| 2015 | 1474 | 34129 | 159,210.47 |
| 2015 | 1475 | 34134 | 88,988.38 |
| 2015 | 1476 | 34136 | 54,408.79 |
| 2015 | 1477 | 34139 | 74,102.22 |
| 2015 | 1478 | 34141 | 69,030.18 |
| 2015 | 1479 | 34142 | 65,479.28 |
| 2015 | 1480 | 34148 | 882,421.46 |
| 2015 | 1481 | 34153 | 1,057,904.87 |
| 2015 | 1485 | 34365 | 105,893.98 |
| 2015 | 1487 | 34464 | 11,273.20 |
| 2015 | 1489 | 34575 | 40,779.26 |
| 2015 | 1490 | 34576 | 12,554.89 |
| 2015 | 1491 | 34577 | 1,069.44 |
| 2015 | 1492 | 34578 | 51,203.22 |
| 2015 | 1495 | 34813 | 55,324.18 |
| 2015 | 1496 | 34814 | 69,780.10 |
| 2015 | 1497 | 34815 | 73,825.43 |
| 2015 | 1498 | 34816 | 128,808.42 |
| 2015 | 1499 | 34842 | 110,580.66 |
| 2015 | 1500 | 34844 | 108,454.68 |
| 2015 | 1502 | 35213 | 25,245.53 |
| 2015 | 1503 | 35216 | 42,052.60 |
| 2015 | 1504 | 35222 | 161,731.34 |
| 2015 | 1505 | 35270 | 63,178.47 |
| 2015 | 1506 | 35281 | 26,915.14 |
| 2015 | 1507 | 35282 | 8,259.58 |

| | | | |
|------|------|-------|------------|
| 2015 | 1508 | 35283 | 36,803.53 |
| 2015 | 1509 | 35295 | 98,700.00 |
| 2015 | 1511 | 35588 | 12,358.25 |
| 2015 | 1512 | 35590 | 5,538.57 |
| 2015 | 1513 | 35591 | 45,182.02 |
| 2015 | 1514 | 35595 | 28,591.26 |
| 2015 | 1515 | 35607 | 90,402.46 |
| 2015 | 1516 | 35610 | 75,978.97 |
| 2015 | 1517 | 35615 | 121,019.66 |
| 2015 | 1519 | 35923 | 9,414.35 |
| 2015 | 1520 | 35930 | 1,989.36 |
| 2015 | 1521 | 35933 | 98,938.64 |
| 2015 | 1522 | 35935 | 32,603.12 |
| 2015 | 1523 | 35940 | 165,393.59 |
| 2015 | 1524 | 35964 | 9,114.55 |
| 2015 | 1525 | 35969 | 137,219.32 |
| 2015 | 1526 | 35971 | 64,102.15 |
| 2015 | 1529 | 36318 | 382,752.64 |
| 2015 | 1530 | 36319 | 587,506.54 |
| 2015 | 1531 | 36320 | 376,900.07 |
| 2015 | 1532 | 36321 | 72,834.12 |
| 2015 | 1533 | 36344 | 7,086.26 |
| 2015 | 1534 | 36346 | 112,851.70 |
| 2015 | 1535 | 36352 | 5,633.32 |
| 2015 | 1536 | 36356 | 14,042.83 |
| 2015 | 1537 | 36358 | 34,726.00 |
| 2015 | 1538 | 36362 | 11,261.04 |
| 2015 | 1542 | 36466 | 6,664.39 |
| 2015 | 1543 | 36646 | 145,495.98 |
| 2015 | 1546 | 36645 | 7,489.00 |
| 2015 | 1548 | 36647 | 354,348.40 |
| 2015 | 1553 | 36702 | 95,086.69 |
| 2015 | 1554 | 36703 | 68,372.60 |
| 2015 | 1555 | 36704 | 6,549.23 |
| 2015 | 1556 | 36705 | 86,199.37 |
| 2015 | 1557 | 36707 | 43,539.26 |
| 2015 | 1558 | 36708 | 40,359.91 |
| 2015 | 1559 | 36752 | 8,775.00 |
| 2015 | 1560 | 36753 | 9,553.51 |
| 2015 | 1561 | 36754 | 190,765.50 |
| 2015 | 1562 | 36756 | 6,043.05 |
| 2015 | 1563 | 36757 | 97,464.83 |
| 2015 | 1566 | 37034 | 136,519.32 |
| 2015 | 1567 | 37040 | 23,116.48 |
| 2015 | 1568 | 37041 | 124,315.88 |
| 2015 | 1571 | 37202 | 5,641.62 |
| 2015 | 1572 | 37274 | 77,618.53 |
| 2015 | 1573 | 37277 | 3,198.09 |
| 2015 | 1574 | 37285 | 188,825.09 |
| 2015 | 1577 | 37431 | 111,430.06 |
| 2015 | 1578 | 37450 | 90,814.03 |
| 2015 | 1579 | 37458 | 38,120.93 |
| 2015 | 1580 | 37461 | 29,289.69 |
| 2015 | 1581 | 37462 | 19,637.24 |
| 2015 | 1582 | 37465 | 23,623.85 |
| 2015 | 1583 | 37485 | 25,159.55 |
| 2015 | 1584 | 37492 | 141,962.62 |
| 2015 | 1585 | 37508 | 128,700.11 |
| 2015 | 1586 | 37517 | 58,956.30 |
| 2015 | 1589 | 37640 | 125,101.79 |
| 2015 | 1590 | 37672 | 63,984.14 |
| 2015 | 1591 | 37675 | 23,434.70 |
| 2015 | 1592 | 37681 | 12,099.64 |
| 2015 | 1593 | 37682 | 82,570.00 |
| 2015 | 1594 | 37784 | 175,245.49 |
| 2015 | 1595 | 37785 | 76,501.63 |
| 2015 | 1596 | 37789 | 23,997.27 |



6



| | | | |
|------|------|-------|------------|
| 2015 | 1599 | 37931 | 15,297.61 |
| 2015 | 1600 | 37932 | 15,633.93 |
| 2015 | 1601 | 37934 | 3,000.00 |
| 2015 | 1602 | 37935 | 4,844.86 |
| 2015 | 1603 | 37936 | 1,665.01 |
| 2015 | 1604 | 37940 | 3,749.45 |
| 2015 | 1605 | 37945 | 33,129.77 |
| 2015 | 1606 | 37946 | 106,451.35 |
| 2015 | 1607 | 37954 | 43,025.61 |
| 2015 | 1608 | 37956 | 12,807.12 |
| 2015 | 1609 | 37957 | 17,506.98 |
| 2015 | 1610 | 37972 | 19,403.47 |
| 2015 | 1612 | 37977 | 12,272.60 |
| 2015 | 1613 | 37980 | 2,576.79 |
| 2015 | 1614 | 37982 | 3,000.00 |
| 2015 | 1615 | 37984 | 237,274.28 |
| 2015 | 1616 | 37985 | 68,434.64 |
| 2015 | 1617 | 37991 | 236,101.83 |
| 2015 | 1618 | 37993 | 47,255.64 |
| 2015 | 1619 | 37995 | 126,962.85 |
| 2015 | 1620 | 38000 | 97,362.28 |
| 2015 | 1621 | 38004 | 6,825.98 |
| 2015 | 1622 | 38005 | 57,752.53 |
| 2015 | 1623 | 38007 | 18,000.00 |
| 2015 | 1624 | 38011 | 10,218.38 |
| 2015 | 1625 | 38030 | 120,591.22 |
| 2015 | 1626 | 38031 | 363,367.41 |
| 2015 | 1627 | 38061 | 382,588.81 |
| 2015 | 1628 | 38062 | 416,253.83 |
| 2015 | 1629 | 38065 | 311,540.63 |
| 2015 | 1630 | 38066 | 10,073.57 |
| 2015 | 1633 | 38161 | 2,452.63 |
| 2015 | 1634 | 38165 | 10,783.70 |
| 2015 | 1635 | 38167 | 1,830.17 |
| 2015 | 1636 | 38168 | 8,852.53 |
| 2015 | 1637 | 38170 | 82,542.50 |
| 2015 | 1638 | 38174 | 6,330.50 |
| 2015 | 1639 | 38191 | 98,595.39 |
| 2015 | 1640 | 38192 | 48,791.32 |
| 2015 | 1641 | 38193 | 49,106.20 |
| 2015 | 1642 | 38204 | 77,200.75 |
| 2015 | 1643 | 38206 | 53,129.85 |
| 2015 | 1644 | 38207 | 2,318.77 |
| 2015 | 1645 | 38208 | 82,440.15 |
| 2015 | 1648 | 38435 | 2,371.61 |
| 2015 | 1649 | 38440 | 91,279.26 |
| 2015 | 1650 | 38442 | 201,402.77 |
| 2015 | 1651 | 38443 | 2,327.15 |
| 2015 | 1652 | 38445 | 189,218.11 |
| 2015 | 1653 | 38450 | 59,994.22 |
| 2015 | 1657 | 38556 | 93,538.98 |
| 2015 | 1658 | 38597 | 22,658.92 |
| 2015 | 1659 | 38602 | 21,996.09 |
| 2015 | 1660 | 38605 | 156,348.17 |
| 2015 | 1661 | 38657 | 133,501.36 |
| 2015 | 1662 | 38658 | 37,112.72 |
| 2015 | 1663 | 38659 | 86,867.21 |
| 2015 | 1664 | 38669 | 93,220.66 |
| 2015 | 1665 | 38673 | 26,600.64 |
| 2015 | 1666 | 38676 | 142,712.27 |
| 2015 | 1667 | 38679 | 80,423.76 |
| 2015 | 1670 | 39024 | 475,854.82 |
| 2015 | 1671 | 39041 | 592,562.12 |
| 2015 | 1672 | 39103 | 151,174.47 |
| 2015 | 1673 | 39112 | 223,436.88 |
| 2015 | 1674 | 39118 | 215,784.22 |
| 2015 | 1675 | 39127 | 13,369.09 |

6



| | | | |
|------|------|-------|------------|
| 2015 | 1676 | 39133 | 407,912.00 |
| 2015 | 1677 | 39136 | 416,645.14 |
| 2015 | 1678 | 39139 | 71,086.38 |
| 2015 | 1680 | 39650 | 16,586.84 |
| 2015 | 1681 | 39661 | 10,398.87 |
| 2015 | 1682 | 39676 | 16,634.96 |
| 2015 | 1683 | 39705 | 65,850.33 |
| 2015 | 1684 | 39709 | 11,426.37 |
| 2015 | 1685 | 39712 | 18,000.00 |
| 2015 | 1686 | 39717 | 1,000.00 |
| 2015 | 1687 | 39721 | 89,996.76 |
| 2015 | 1688 | 39727 | 32,862.80 |
| 2015 | 1689 | 39730 | 9,409.85 |
| 2015 | 1690 | 39742 | 36,593.51 |
| 2015 | 1691 | 39762 | 69,694.73 |
| 2015 | 1694 | 39935 | 263,845.02 |
| 2015 | 1695 | 39937 | 108,463.01 |
| 2015 | 1696 | 39944 | 317,177.55 |
| 2015 | 1697 | 39946 | 145,543.71 |
| 2015 | 1698 | 39960 | 108,915.22 |
| 2015 | 1699 | 39966 | 362,333.24 |
| 2015 | 1700 | 39980 | 49,640.46 |
| 2015 | 1701 | 39989 | 32,212.11 |
| 2015 | 1702 | 39994 | 82,470.08 |
| 2015 | 1703 | 39999 | 25,913.86 |
| 2015 | 1704 | 40004 | 498,548.30 |
| 2015 | 1705 | 40006 | 59,182.30 |
| 2015 | 1706 | 40007 | 78,235.89 |
| 2015 | 1707 | 40008 | 60,893.10 |
| 2015 | 1710 | 40278 | 71,130.94 |
| 2015 | 1711 | 40287 | 209,749.28 |
| 2015 | 1712 | 40302 | 121,689.96 |
| 2015 | 1713 | 40309 | 3,100.00 |
| 2015 | 1714 | 40314 | 11,332.31 |
| 2015 | 1715 | 40317 | 2,067.40 |
| 2015 | 1716 | 40318 | 19,756.99 |
| 2015 | 1717 | 40327 | 4,054.00 |
| 2015 | 1718 | 40329 | 2,760.00 |
| 2015 | 1719 | 40341 | 12,361.68 |
| 2015 | 1720 | 40356 | 34,500.00 |
| 2015 | 1721 | 40358 | 32,216.94 |
| 2015 | 1722 | 40359 | 6,617.01 |
| 2015 | 1723 | 40360 | 13,509.45 |
| 2015 | 1724 | 40373 | 11,690.16 |
| 2015 | 1725 | 40376 | 13,151.24 |
| 2015 | 1726 | 40378 | 28,662.92 |
| 2015 | 1728 | 40381 | 33,551.44 |
| 2015 | 1729 | 40384 | 40,491.83 |
| 2015 | 1730 | 40389 | 152,363.23 |
| 2015 | 1731 | 40393 | 316,847.63 |
| 2015 | 1732 | 40396 | 22,772.88 |
| 2015 | 1733 | 40400 | 14,774.22 |
| 2015 | 1734 | 40404 | 43,063.63 |
| 2015 | 1737 | 40557 | 8,476.15 |
| 2015 | 1738 | 40560 | 189,249.25 |
| 2015 | 1739 | 40562 | 42,743.34 |
| 2015 | 1740 | 40570 | 169,259.90 |
| 2015 | 1741 | 40574 | 630,350.00 |
| 2015 | 1742 | 40576 | 180,100.00 |
| 2015 | 1743 | 40578 | 217,630.88 |
| 2015 | 1744 | 40588 | 47,744.20 |
| 2015 | 1745 | 40593 | 48,140.64 |
| 2015 | 1746 | 40596 | 26,961.58 |
| 2015 | 1747 | 40597 | 13,758.30 |
| 2015 | 1748 | 40598 | 20,764.96 |
| 2015 | 1749 | 40599 | 346,138.91 |
| 2015 | 1750 | 40600 | 14,511.24 |

9

| | | | |
|------|------|-------|------------|
| 2015 | 1751 | 40601 | 25,256.72 |
| 2015 | 1752 | 40604 | 14,488.37 |
| 2015 | 1755 | 40902 | 24,545.10 |
| 2015 | 1756 | 40905 | 9,766.49 |
| 2015 | 1757 | 40910 | 115,033.46 |
| 2015 | 1758 | 40912 | 149,533.76 |
| 2015 | 1759 | 40921 | 163,321.81 |
| 2015 | 1760 | 40927 | 16,880.27 |
| 2015 | 1761 | 40933 | 9,248.72 |
| 2015 | 1762 | 40941 | 101,418.89 |
| 2015 | 1763 | 40944 | 5,669.84 |
| 2015 | 1765 | 40963 | 151,119.03 |
| 2015 | 1766 | 40967 | 495,625.83 |
| 2015 | 1767 | 40971 | 284,834.98 |
| 2015 | 1768 | 40980 | 282,713.92 |
| 2015 | 1769 | 40987 | 663,846.85 |
| 2015 | 1770 | 40990 | 61,945.53 |
| 2015 | 1773 | 41204 | 190,007.87 |
| 2015 | 1774 | 41217 | 2,599.50 |
| 2015 | 1775 | 41219 | 6,388.14 |
| 2015 | 1776 | 41235 | 82,472.02 |
| 2015 | 1777 | 41237 | 14,482.19 |
| 2015 | 1778 | 41239 | 88,688.45 |
| 2015 | 1779 | 41240 | 45,005.12 |
| 2015 | 1780 | 41249 | 21,741.32 |
| 2015 | 1781 | 41252 | 6,333.50 |
| 2015 | 1782 | 41264 | 20,810.94 |
| 2015 | 1783 | 41267 | 44,116.13 |
| 2015 | 1784 | 41268 | 8,360.27 |
| 2015 | 1785 | 41358 | 120,771.61 |
| 2015 | 1788 | 41584 | 25,758.89 |
| 2015 | 1789 | 41587 | 63,863.16 |
| 2015 | 1790 | 41606 | 117,638.53 |
| 2015 | 1791 | 41611 | 24,499.19 |
| 2015 | 1792 | 41615 | 18,896.28 |
| 2015 | 1793 | 41617 | 41,795.00 |
| 2015 | 1794 | 41628 | 33,675.67 |
| 2015 | 1796 | 41655 | 14,420.35 |
| 2015 | 1797 | 41667 | 48,514.52 |
| 2015 | 1800 | 41901 | 18,000.00 |
| 2015 | 1801 | 42041 | 40,301.50 |
| 2015 | 1802 | 42048 | 78,323.19 |
| 2015 | 1803 | 42049 | 15,141.63 |
| 2015 | 1805 | 42073 | 199.50 |
| 2015 | 1806 | 42077 | 106,378.71 |
| 2015 | 1807 | 42079 | 115,722.85 |
| 2015 | 1808 | 42081 | 47,095.56 |
| 2015 | 1809 | 42082 | 126,249.08 |
| 2015 | 1810 | 42083 | 73,144.91 |
| 2015 | 1811 | 42089 | 19,648.78 |
| 2015 | 1812 | 42096 | 139,347.22 |
| 2015 | 1813 | 42098 | 301,115.90 |
| 2015 | 1814 | 42102 | 97,274.02 |
| 2015 | 1815 | 42103 | 183,198.28 |
| 2015 | 1818 | 42291 | 82,368.96 |
| 2015 | 1819 | 42434 | 34,664.13 |
| 2015 | 1820 | 42436 | 34,343.76 |
| 2015 | 1821 | 42438 | 571,488.17 |
| 2015 | 1823 | 42724 | 10,650.20 |
| 2015 | 1824 | 42735 | 56,238.72 |
| 2015 | 1825 | 42772 | 89,529.20 |
| 2015 | 1826 | 42786 | 7,201.31 |
| 2015 | 1827 | 42797 | 22,220.00 |
| 2015 | 1828 | 42803 | 6,969.52 |
| 2015 | 1829 | 42805 | 127,291.83 |
| 2015 | 1830 | 42807 | 201.84 |
| 2015 | 1831 | 42811 | 3,377.04 |



5

| | | | |
|------|------|-------|------------|
| 2015 | 1832 | 42826 | 19,016.36 |
| 2015 | 1833 | 42829 | 13,458.60 |
| 2015 | 1834 | 42846 | 2,200.00 |
| 2015 | 1835 | 42881 | 152,407.11 |
| 2015 | 1838 | 43294 | 81,910.31 |
| 2015 | 1839 | 43296 | 61,851.91 |
| 2015 | 1842 | 43302 | 93,009.11 |
| 2015 | 1843 | 43303 | 21,887.71 |
| 2015 | 1844 | 43304 | 89,727.69 |
| 2015 | 1845 | 43307 | 48,853.00 |
| 2015 | 1846 | 43350 | 28,511.44 |
| 2015 | 1847 | 43356 | 9,128.93 |
| 2015 | 1848 | 43358 | 56,291.24 |
| 2015 | 1849 | 43360 | 117,593.52 |
| 2015 | 1850 | 43364 | 99,108.95 |
| 2015 | 1851 | 43370 | 300,491.18 |
| 2015 | 1852 | 43372 | 71,217.86 |
| 2015 | 1856 | 43394 | 3,251.65 |
| 2015 | 1857 | 43399 | 147,402.42 |
| 2015 | 1858 | 43408 | 598,748.00 |
| 2015 | 1859 | 43420 | 74,606.54 |
| 2015 | 1860 | 43431 | 201,552.11 |
| 2015 | 1861 | 43441 | 46,236.78 |
| 2015 | 1862 | 43446 | 196,429.83 |
| 2015 | 1863 | 43448 | 24,273.67 |
| 2015 | 1864 | 43451 | 6,840.84 |
| 2015 | 1865 | 43462 | 53,494.78 |
| 2015 | 1866 | 43472 | 72,575.68 |
| 2015 | 1867 | 43474 | 53,049.27 |
| 2015 | 1868 | 43480 | 68,969.15 |
| 2015 | 1869 | 43488 | 161,698.40 |
| 2015 | 1870 | 43490 | 30,149.52 |
| 2015 | 1871 | 43493 | 118,135.69 |
| 2015 | 1872 | 43495 | 19,441.53 |
| 2015 | 1873 | 43497 | 48,504.11 |
| 2015 | 1874 | 43498 | 11,805.02 |
| 2015 | 1875 | 43500 | 33,553.00 |
| 2015 | 1876 | 43505 | 29,836.57 |
| 2015 | 1877 | 43506 | 31,908.48 |
| 2015 | 1878 | 43509 | 16,881.38 |
| 2015 | 1879 | 43511 | 18,853.77 |
| 2015 | 1880 | 43513 | 196,000.00 |
| 2015 | 1881 | 43517 | 14,711.95 |
| 2015 | 1882 | 43519 | 31,675.62 |
| 2015 | 1885 | 43636 | 10,552.67 |
| 2015 | 1886 | 43639 | 9,755.47 |
| 2015 | 1887 | 43659 | 18,862.69 |
| 2015 | 1888 | 43661 | 81,603.33 |
| 2015 | 1889 | 43684 | 25,768.00 |
| 2015 | 1890 | 43713 | 76,651.42 |
| 2015 | 1892 | 43781 | 80,414.39 |
| 2015 | 1893 | 43784 | 22,383.48 |
| 2015 | 1894 | 43785 | 18,000.00 |
| 2015 | 1895 | 43786 | 13,553.61 |
| 2015 | 1896 | 43787 | 292,788.70 |
| 2015 | 1897 | 43788 | 37,630.26 |
| 2015 | 1898 | 43793 | 193,182.88 |
| 2015 | 1899 | 43795 | 59,804.77 |
| 2015 | 1900 | 43796 | 98,187.86 |
| 2015 | 1901 | 43797 | 7,202.45 |
| 2015 | 1902 | 43799 | 18,598.12 |
| 2015 | 1905 | 43994 | 67,621.74 |
| 2015 | 1906 | 44001 | 59,178.51 |
| 2015 | 1907 | 44027 | 5,084.37 |
| 2015 | 1908 | 44036 | 54,535.65 |
| 2015 | 1909 | 44040 | 77,438.04 |
| 2015 | 1910 | 44084 | 66,823.49 |



5



| | | | |
|------|------|-------|------------|
| 2015 | 1913 | 44093 | 161,590.10 |
| 2015 | 1914 | 44101 | 300,359.69 |
| 2015 | 1915 | 44102 | 198,438.40 |
| 2015 | 1916 | 44107 | 144,186.02 |
| 2015 | 1917 | 44108 | 105,115.97 |
| 2015 | 1918 | 44114 | 205,581.70 |
| 2015 | 1919 | 44116 | 24,478.34 |
| 2015 | 1920 | 44117 | 6,042.00 |
| 2015 | 1921 | 44118 | 3,210.00 |
| 2015 | 1922 | 44119 | 11,751.78 |
| 2015 | 1923 | 44120 | 17,811.95 |
| 2015 | 1924 | 44122 | 20,445.56 |
| 2015 | 1925 | 44125 | 153,059.70 |
| 2015 | 1927 | 44134 | 4,380.15 |
| 2015 | 1928 | 44135 | 87,833.98 |
| 2015 | 1929 | 44136 | 4,554.06 |
| 2015 | 1930 | 44137 | 7,356.51 |
| 2015 | 1931 | 44142 | 20,264.11 |
| 2015 | 1932 | 44150 | 12,291.20 |
| 2015 | 1933 | 44151 | 32,104.35 |
| 2015 | 1934 | 44153 | 42,011.64 |
| 2015 | 1937 | 44482 | 58,957.71 |
| 2015 | 1938 | 44483 | 48,690.00 |
| 2015 | 1939 | 44515 | 224,352.31 |
| 2015 | 1940 | 44519 | 115,452.58 |
| 2015 | 1941 | 44524 | 50,675.89 |
| 2015 | 1942 | 44539 | 28,761.26 |
| 2015 | 1943 | 44544 | 78,196.31 |
| 2015 | 1944 | 44550 | 10,505.52 |
| 2015 | 1945 | 44551 | 2,847.28 |
| 2015 | 1946 | 44567 | 9,443.94 |
| 2015 | 1947 | 44571 | 10,165.96 |
| 2015 | 1948 | 44573 | 1,296.00 |
| 2015 | 1949 | 44574 | 4,057.80 |
| 2015 | 1950 | 44576 | 29,891.77 |
| 2015 | 1951 | 44582 | 158,386.05 |
| 2015 | 1952 | 44586 | 157,569.55 |
| 2015 | 1953 | 44590 | 110,534.06 |
| 2015 | 1954 | 44592 | 5,856.00 |
| 2015 | 1955 | 44594 | 18,000.00 |
| 2015 | 1956 | 44595 | 38,807.43 |
| 2015 | 1957 | 44596 | 43,740.10 |
| 2015 | 1958 | 44597 | 53,624.24 |
| 2015 | 1959 | 44599 | 82,905.48 |
| 2015 | 1960 | 44605 | 260,889.21 |
| 2015 | 1961 | 44608 | 335,984.94 |
| 2015 | 1962 | 44613 | 145,447.34 |
| 2015 | 1967 | 44859 | 333,347.66 |
| 2015 | 1968 | 44862 | 1,670.00 |
| 2015 | 1969 | 44871 | 74,512.70 |
| 2015 | 1970 | 44875 | 63,120.85 |
| 2015 | 1973 | 45168 | 201,779.15 |
| 2015 | 1974 | 45178 | 304,601.84 |
| 2015 | 1975 | 45185 | 269,777.49 |
| 2015 | 1976 | 45187 | 40,364.75 |
| 2015 | 1977 | 45188 | 36,881.99 |
| 2015 | 1978 | 45193 | 79,339.49 |
| 2015 | 1981 | 45493 | 7,048.25 |
| 2015 | 1982 | 45499 | 4,769.67 |
| 2015 | 1983 | 45507 | 3,828.94 |
| 2015 | 1984 | 45513 | 48,476.18 |
| 2015 | 1985 | 45542 | 1,220.01 |
| 2015 | 1987 | 45554 | 6,257.00 |
| 2015 | 1988 | 45555 | 14,139.30 |
| 2015 | 1989 | 45558 | 23,861.62 |
| 2015 | 1990 | 45565 | 42,600.00 |
| 2015 | 1991 | 45569 | 21,094.92 |



| | | | |
|------|------|-------|------------|
| 2015 | 1992 | 45571 | 5,909.74 |
| 2015 | 1993 | 45574 | 94,986.03 |
| 2015 | 1994 | 45580 | 12,166.12 |
| 2015 | 1995 | 45582 | 19,638.38 |
| 2015 | 1996 | 45585 | 14,048.70 |
| 2015 | 1997 | 45590 | 12,991.05 |
| 2015 | 1998 | 45594 | 367,087.42 |
| 2015 | 1999 | 45595 | 269,824.12 |
| 2015 | 2000 | 45596 | 30,835.15 |
| 2015 | 2003 | 45712 | 214,670.78 |
| 2015 | 2004 | 45715 | 179,104.02 |
| 2015 | 2005 | 45720 | 61,205.96 |
| 2015 | 2006 | 45726 | 195,920.70 |
| 2015 | 2007 | 45729 | 85,060.68 |
| 2015 | 2008 | 45731 | 121,016.55 |
| 2015 | 2009 | 45733 | 6,246.69 |
| 2015 | 2010 | 45735 | 38,428.74 |
| 2015 | 2013 | 45940 | 4,552.84 |
| 2015 | 2014 | 45944 | 205,092.08 |
| 2015 | 2015 | 45946 | 5,510.06 |
| 2015 | 2016 | 45962 | 334,258.65 |
| 2015 | 2017 | 45963 | 43,908.21 |
| 2015 | 2018 | 45966 | 33,692.93 |
| 2015 | 2019 | 45977 | 57,933.55 |
| 2015 | 2020 | 45978 | 532,976.58 |
| 2015 | 2021 | 45979 | 538,309.23 |
| 2015 | 2022 | 45982 | 67,242.83 |
| 2015 | 2023 | 45985 | 90,060.38 |
| 2015 | 2024 | 45987 | 217,522.12 |
| 2015 | 2025 | 45988 | 39,928.16 |
| 2015 | 2026 | 46020 | 6,898.10 |
| 2015 | 2027 | 46048 | 70,914.05 |
| 2015 | 2028 | 46049 | 6,294.65 |
| 2015 | 2029 | 46050 | 8,339.22 |
| 2015 | 2030 | 46051 | 56,432.80 |
| 2015 | 2031 | 46052 | 18,186.24 |
| 2015 | 2032 | 46054 | 31,514.77 |
| 2015 | 2033 | 46116 | 89,522.01 |
| 2015 | 2034 | 46122 | 13,632.72 |
| 2015 | 2035 | 46147 | 184,395.82 |
| 2015 | 2037 | 46169 | 32,851.74 |
| 2015 | 2038 | 46174 | 9,992.41 |
| 2015 | 2040 | 46188 | 8,536.50 |
| 2015 | 2041 | 46197 | 21,661.45 |
| 2015 | 2042 | 46208 | 32,516.75 |
| 2015 | 2043 | 46210 | 61,622.50 |
| 2015 | 2044 | 46214 | 3,711.22 |
| 2015 | 2045 | 46215 | 11,647.52 |
| 2015 | 2048 | 46306 | 430,369.67 |
| 2015 | 2049 | 46350 | 485,915.13 |
| 2015 | 2050 | 46354 | 44,666.78 |
| 2015 | 2051 | 46362 | 153,596.53 |
| 2015 | 2052 | 46363 | 77,899.90 |
| 2015 | 2053 | 46371 | 832,224.71 |
| 2015 | 2054 | 46381 | 2,080.00 |
| 2015 | 2055 | 46384 | 116,485.66 |
| 2015 | 2056 | 46397 | 274,518.92 |
| 2015 | 2057 | 46403 | 145,584.50 |
| 2015 | 2058 | 46405 | 17,940.00 |
| 2015 | 2059 | 46407 | 9,480.95 |
| 2015 | 2060 | 46408 | 5,697.22 |
| 2015 | 2061 | 46427 | 34,508.58 |
| 2015 | 2062 | 46431 | 269,901.38 |
| 2015 | 2063 | 46442 | 196,561.22 |
| 2015 | 2064 | 46464 | 274,715.17 |
| 2015 | 2065 | 46489 | 164,054.65 |
| 2015 | 2066 | 46497 | 778,823.30 |

5



| | | | |
|------|------|-------|--------------|
| 2015 | 2067 | 46498 | 186,981.87 |
| 2015 | 2068 | 46501 | 119,608.00 |
| 2015 | 2069 | 46502 | 35,486.49 |
| 2015 | 2072 | 46656 | 1,033.51 |
| 2015 | 2073 | 46658 | 11,201.95 |
| 2015 | 2074 | 46659 | 32,927.39 |
| 2015 | 2075 | 46661 | 4,494.95 |
| 2015 | 2076 | 46665 | 47,392.21 |
| 2015 | 2077 | 46683 | 34,892.22 |
| 2015 | 2078 | 46690 | 360,195.00 |
| 2015 | 2079 | 46719 | 145,840.60 |
| 2015 | 2080 | 46738 | 4,611.61 |
| 2015 | 2081 | 46741 | 6,874.93 |
| 2015 | 2082 | 46744 | 5,120.83 |
| 2015 | 2083 | 46745 | 31,594.86 |
| 2015 | 2084 | 46747 | 15,608.50 |
| 2015 | 2085 | 46748 | 5,700.00 |
| 2015 | 2086 | 46750 | 184,171.96 |
| 2015 | 2087 | 46777 | 6,698.59 |
| 2015 | 2088 | 46781 | 3,818.68 |
| 2015 | 2089 | 46801 | 8,681.99 |
| 2015 | 2090 | 46804 | 2,533.80 |
| 2015 | 2091 | 46805 | 18,335.30 |
| 2015 | 2092 | 46807 | 62,660.98 |
| 2015 | 2093 | 46811 | 59,881.39 |
| 2015 | 2094 | 46812 | 68,764.51 |
| 2015 | 2095 | 46813 | 166,380.15 |
| 2015 | 2098 | 47081 | 212,340.04 |
| 2015 | 2099 | 47083 | 448,027.50 |
| 2015 | 2100 | 47084 | 612,963.00 |
| 2015 | 2101 | 47085 | 619,728.75 |
| 2015 | 2102 | 47090 | 612,963.00 |
| 2015 | 2103 | 47091 | 137,127.48 |
| 2015 | 2104 | 47095 | 25,132.88 |
| 2015 | 2105 | 47096 | 194,011.54 |
| 2015 | 2106 | 47097 | 24,612.10 |
| 2015 | 2107 | 47099 | 134,783.78 |
| 2015 | 2108 | 47101 | 20,698.56 |
| 2015 | 2109 | 47191 | 14,071.71 |
| 2015 | 2110 | 47198 | 65,819.40 |
| 2015 | 2111 | 47301 | 7,348.00 |
| 2015 | 2112 | 47311 | 65,971.90 |
| 2015 | 2113 | 47333 | 115,056.92 |
| 2015 | 2116 | 47585 | 162,200.00 |
| 2015 | 2117 | 47665 | 28,710.00 |
| 2015 | 2118 | 47669 | 5,212.00 |
| 2015 | 2120 | 47700 | 339,703.90 |
| 2015 | 2121 | 47753 | 407,762.68 |
| 2015 | 2122 | 47767 | 265,065.32 |
| 2015 | 2123 | 47788 | 72,610.36 |
| 2015 | 2124 | 47801 | 15,437.23 |
| 2015 | 2125 | 47813 | 10,652.00 |
| 2015 | 2126 | 47822 | 37,673.46 |
| 2015 | 2127 | 47823 | 2,900.00 |
| 2015 | 2128 | 47824 | 8,003.97 |
| 2015 | 2129 | 47825 | 5,413.15 |
| 2015 | 2130 | 47828 | 7,554.86 |
| 2015 | 2131 | 47829 | 113,923.43 |
| 2015 | 2132 | 47832 | 213,487.99 |
| 2015 | 2133 | 47835 | 235,458.06 |
| 2015 | 2134 | 47842 | 719,863.79 |
| 2015 | 2135 | 47849 | 529,142.40 |
| 2015 | 2136 | 47857 | 743,761.84 |
| 2015 | 2137 | 47866 | 886,873.31 |
| 2015 | 2138 | 47870 | 118,916.51 |
| 2015 | 2139 | 47878 | 472,500.30 |
| 2015 | 2140 | 47887 | 1,154,544.99 |

6

| | | | |
|------|------|-------|------------|
| 2015 | 2141 | 47891 | 512,692.39 |
| 2015 | 2142 | 47895 | 261,106.14 |
| 2015 | 2145 | 48076 | 24,145.86 |
| 2015 | 2146 | 48080 | 9,702.83 |
| 2015 | 2147 | 48083 | 117,364.66 |
| 2015 | 2148 | 48085 | 73,355.00 |
| 2015 | 2149 | 48090 | 10,031.00 |
| 2015 | 2150 | 48164 | 180,924.46 |
| 2015 | 2151 | 48190 | 49,727.36 |
| 2015 | 2152 | 48222 | 40,823.85 |
| 2015 | 2153 | 48233 | 16,652.40 |
| 2015 | 2154 | 48236 | 135,573.04 |
| 2015 | 2155 | 48269 | 13,328.78 |
| 2015 | 2156 | 48294 | 102,096.04 |
| 2015 | 2157 | 48296 | 46,317.39 |
| 2015 | 2158 | 48297 | 71,785.86 |
| 2015 | 2159 | 48300 | 31,514.13 |
| 2015 | 2160 | 48305 | 9,295.00 |
| 2015 | 2161 | 48310 | 163,835.03 |
| 2015 | 2162 | 48324 | 45,987.71 |
| 2015 | 2163 | 48330 | 276,446.60 |
| 2015 | 2164 | 48362 | 57,179.92 |
| 2015 | 2165 | 48366 | 4,659.91 |
| 2015 | 2166 | 48369 | 30,045.48 |
| 2015 | 2167 | 48378 | 81,857.92 |
| 2015 | 2168 | 48383 | 50,139.75 |
| 2015 | 2169 | 48406 | 41,002.85 |
| 2015 | 2170 | 48410 | 262,673.90 |
| 2015 | 2171 | 48420 | 112,619.20 |
| 2015 | 2172 | 48426 | 73,296.05 |
| 2015 | 2173 | 48461 | 34,434.31 |
| 2015 | 2174 | 48475 | 47,885.59 |
| 2015 | 2175 | 48493 | 92,618.00 |
| 2015 | 2177 | 48505 | 296,563.59 |
| 2015 | 2178 | 48514 | 87,955.19 |
| 2015 | 2179 | 48542 | 21,720.17 |
| 2015 | 2180 | 48549 | 30,026.60 |
| 2015 | 2181 | 48560 | 133,064.91 |
| 2015 | 2182 | 48564 | 9,292.19 |
| 2015 | 2183 | 48567 | 3,082.99 |
| 2015 | 2184 | 48575 | 577,329.56 |
| 2015 | 2185 | 48578 | 588,914.67 |
| 2015 | 2186 | 48580 | 385,186.65 |
| 2015 | 2187 | 48583 | 128,525.02 |
| 2015 | 2188 | 48584 | 259,949.89 |
| 2015 | 2189 | 48586 | 204,061.81 |
| 2015 | 2190 | 48588 | 70,778.50 |
| 2015 | 2191 | 48589 | 153,630.97 |
| 2015 | 2192 | 48590 | 116,374.63 |
| 2015 | 2193 | 48595 | 74,567.69 |
| 2015 | 2195 | 48602 | 22,954.84 |
| 2015 | 2197 | 48609 | 230,971.05 |
| 2015 | 2198 | 48610 | 143,461.48 |
| 2015 | 2199 | 48613 | 5,891.74 |
| 2015 | 2200 | 48614 | 354,118.68 |
| 2015 | 2201 | 48615 | 38,194.03 |
| 2015 | 2202 | 48616 | 129,145.71 |
| 2015 | 2203 | 48617 | 256,059.40 |
| 2015 | 2209 | 48658 | 593,727.95 |
| 2015 | 2210 | 48691 | 62,843.37 |
| 2015 | 2211 | 48697 | 184,818.26 |
| 2015 | 2213 | 48957 | 145,672.78 |
| 2015 | 2214 | 48963 | 93,591.46 |
| 2015 | 2215 | 48969 | 161,942.39 |
| 2015 | 2216 | 48975 | 73,422.41 |
| 2015 | 2217 | 48982 | 21,116.00 |
| 2015 | 2218 | 48995 | 17,764.17 |



5

| | | | |
|------|------|-------|------------|
| 2015 | 2219 | 48997 | 18,636.37 |
| 2015 | 2220 | 48998 | 260.42 |
| 2015 | 2221 | 48999 | 6,999.97 |
| 2015 | 2222 | 49003 | 2,087.26 |
| 2015 | 2224 | 49025 | 29,124.51 |
| 2015 | 2225 | 49042 | 191,314.54 |
| 2015 | 2226 | 49046 | 83,772.84 |
| 2015 | 2227 | 49056 | 8,822.81 |
| 2015 | 2228 | 49059 | 47,298.80 |
| 2015 | 2229 | 49061 | 6,226.12 |
| 2015 | 2230 | 49069 | 14,456.40 |
| 2015 | 2231 | 49072 | 26,411.24 |
| 2015 | 2232 | 49080 | 121,220.14 |
| 2015 | 2234 | 49096 | 31,350.78 |
| 2015 | 2235 | 49111 | 45,847.58 |
| 2015 | 2236 | 49114 | 16,577.76 |
| 2015 | 2237 | 49132 | 76,612.03 |
| 2015 | 2238 | 49145 | 502.89 |
| 2015 | 2240 | 49151 | 11,028.90 |
| 2015 | 2241 | 49158 | 504,500.59 |
| 2015 | 2242 | 49166 | 185,515.97 |
| 2015 | 2243 | 49170 | 95,117.88 |
| 2015 | 2244 | 49176 | 570,946.83 |
| 2015 | 2245 | 49180 | 9,559.84 |
| 2015 | 2246 | 49181 | 2,236.01 |
| 2015 | 2247 | 49187 | 6,751.80 |
| 2015 | 2248 | 49191 | 24,046.08 |
| 2015 | 2249 | 49195 | 22,800.00 |
| 2015 | 2250 | 49196 | 13,331.62 |
| 2015 | 2251 | 49197 | 26,244.61 |
| 2015 | 2252 | 49198 | 41,594.96 |
| 2015 | 2257 | 49460 | 21,761.00 |
| 2015 | 2260 | 49499 | 317.77 |
| 2015 | 2262 | 49523 | 135,180.38 |
| 2015 | 2263 | 49540 | 521,783.50 |
| 2015 | 2264 | 49545 | 5,600.52 |
| 2015 | 2265 | 49548 | 31,043.61 |
| 2015 | 2266 | 49582 | 301,320.14 |
| 2015 | 2267 | 49583 | 10,776.00 |
| 2015 | 2268 | 49592 | 41,861.48 |
| 2015 | 2269 | 49594 | 3,128.00 |
| 2015 | 2270 | 49595 | 3,305.86 |
| 2015 | 2272 | 49630 | 150,000.00 |
| 2015 | 2273 | 49667 | 9,593.91 |
| 2015 | 2274 | 49688 | 8,672.70 |
| 2015 | 2275 | 49691 | 14,498.91 |
| 2015 | 2276 | 49696 | 8,555.49 |
| 2015 | 2278 | 49734 | 95,472.83 |
| 2015 | 2281 | 49949 | 63,513.32 |
| 2015 | 2282 | 49955 | 1,692.00 |
| 2015 | 2283 | 49956 | 40,942.18 |
| 2015 | 2284 | 49958 | 86,453.32 |
| 2015 | 2285 | 49960 | 279,344.66 |
| 2015 | 2286 | 50190 | 745,200.00 |
| 2015 | 2287 | 50194 | 359,038.64 |
| 2015 | 2288 | 50195 | 73,475.16 |
| 2015 | 2289 | 50197 | 241,477.07 |
| 2015 | 2290 | 50198 | 64,328.45 |
| 2015 | 2291 | 50199 | 59,240.45 |
| 2015 | 2292 | 50200 | 8,029.64 |
| 2015 | 2293 | 50202 | 43,753.01 |
| 2015 | 2294 | 50203 | 245,802.49 |
| 2015 | 2296 | 50205 | 33,194.40 |
| 2015 | 2297 | 50207 | 49,205.87 |
| 2015 | 2298 | 50208 | 401,205.32 |
| 2015 | 2299 | 50209 | 452,791.44 |
| 2015 | 2300 | 50210 | 768,444.25 |



6

| | | | |
|------|------|-------|------------|
| 2015 | 2301 | 50211 | 371,627.31 |
| 2015 | 2302 | 50213 | 358,645.32 |
| 2015 | 2303 | 50214 | 152,944.88 |
| 2015 | 2304 | 50222 | 214,503.90 |
| 2015 | 2305 | 50223 | 111,395.30 |
| 2015 | 2306 | 50224 | 402,158.56 |
| 2015 | 2309 | 50238 | 184,563.79 |
| 2015 | 2310 | 50247 | 190,943.87 |
| 2015 | 2311 | 50254 | 240,435.16 |
| 2015 | 2312 | 50331 | 163,143.94 |
| 2015 | 2313 | 50332 | 9,710.82 |
| 2015 | 2314 | 50334 | 19,277.42 |
| 2015 | 2315 | 50335 | 187,207.22 |
| 2015 | 2316 | 50336 | 24,373.22 |
| 2015 | 2317 | 50337 | 209,400.62 |
| 2015 | 2318 | 50346 | 351,587.11 |
| 2015 | 2319 | 50347 | 330,152.20 |
| 2015 | 2320 | 50348 | 214,871.52 |
| 2015 | 2321 | 50349 | 21,121.30 |
| 2015 | 2322 | 50357 | 121,119.94 |
| 2015 | 2323 | 50358 | 58,392.72 |
| 2015 | 2324 | 50359 | 361,528.75 |
| 2015 | 2325 | 50360 | 394,655.80 |
| 2015 | 2326 | 50363 | 38,867.90 |
| 2015 | 2329 | 50500 | 85,026.01 |
| 2015 | 2331 | 50505 | 1,547.36 |
| 2015 | 2332 | 50508 | 82,813.33 |
| 2015 | 2333 | 50532 | 126,941.90 |
| 2015 | 2334 | 50542 | 483,636.99 |
| 2015 | 2335 | 50550 | 301,100.72 |
| 2015 | 2336 | 50552 | 207,358.54 |
| 2015 | 2337 | 50555 | 183,594.46 |
| 2015 | 2338 | 50563 | 166,501.69 |
| 2015 | 2339 | 50573 | 183,808.72 |
| 2015 | 2340 | 50596 | 326,784.92 |
| 2015 | 2341 | 50634 | 183,851.03 |
| 2015 | 2342 | 50677 | 50,520.00 |
| 2015 | 2343 | 50682 | 83,829.20 |
| 2015 | 2344 | 50683 | 99,267.18 |
| 2015 | 2345 | 50684 | 95,427.11 |
| 2015 | 2349 | 52582 | 282,748.07 |
| 2015 | 2350 | 52594 | 282,251.93 |
| 2015 | 2351 | 52658 | 237,456.08 |
| 2015 | 2352 | 52675 | 327,021.90 |
| 2015 | 2353 | 52681 | 161,189.11 |
| 2015 | 2358 | 53149 | 210,038.70 |
| 2015 | 2359 | 53154 | 96,468.40 |
| 2015 | 2360 | 53175 | 160,950.55 |
| 2015 | 2361 | 53177 | 276,663.97 |
| 2015 | 2362 | 53188 | 77,044.62 |
| 2015 | 2363 | 53220 | 68,854.79 |
| 2015 | 2364 | 53239 | 407,973.35 |
| 2015 | 2365 | 53241 | 113,675.09 |
| 2015 | 2366 | 53248 | 8,731.36 |
| 2015 | 2369 | 53386 | 108,947.38 |
| 2015 | 2370 | 53410 | 47,717.99 |
| 2015 | 2371 | 53419 | 23,779.75 |
| 2015 | 2372 | 53421 | 17,948.86 |
| 2015 | 2375 | 53616 | 117,200.35 |
| 2015 | 2376 | 53619 | 52,305.14 |
| 2015 | 2377 | 53627 | 110,174.48 |
| 2015 | 2378 | 53640 | 176,219.49 |
| 2015 | 2379 | 53641 | 71,363.11 |
| 2015 | 2380 | 53651 | 234,052.31 |
| 2015 | 2381 | 53654 | 78,091.91 |
| 2015 | 2382 | 53655 | 52,483.49 |
| 2015 | 2383 | 53658 | 84,624.71 |



9



| | | | |
|------|------|-------|------------|
| 2015 | 2384 | 53659 | 95,833.09 |
| 2015 | 2387 | 53661 | 61,640.49 |
| 2015 | 2389 | 53906 | 15,173.50 |
| 2015 | 2390 | 53908 | 204,327.21 |
| 2015 | 2391 | 53909 | 176,684.83 |
| 2015 | 2392 | 53916 | 290,717.44 |
| 2015 | 2394 | 54112 | 379,677.03 |
| 2015 | 2395 | 54114 | 456,292.34 |
| 2015 | 2396 | 54116 | 104,651.91 |
| 2015 | 2397 | 54122 | 510,605.38 |
| 2015 | 2398 | 54125 | 252,108.41 |
| 2015 | 2399 | 54131 | 28,237.43 |
| 2015 | 2400 | 54148 | 116,519.62 |
| 2015 | 2401 | 54154 | 38,878.28 |
| 2015 | 2402 | 54158 | 32,922.89 |
| 2015 | 2403 | 54165 | 135,058.35 |
| 2015 | 2404 | 54166 | 38,909.92 |
| 2015 | 2405 | 54171 | 31,836.46 |
| 2015 | 2406 | 54174 | 202,755.59 |
| 2015 | 2407 | 54176 | 22,598.88 |
| 2015 | 2408 | 54179 | 152,089.95 |
| 2015 | 2409 | 54181 | 90,744.81 |
| 2015 | 2412 | 54295 | 29,579.27 |
| 2015 | 2413 | 54320 | 21,378.10 |
| 2015 | 2414 | 54345 | 20,900.00 |
| 2015 | 2415 | 54419 | 50,964.00 |
| 2015 | 2416 | 54430 | 46,867.50 |
| 2015 | 2417 | 54441 | 33,650.72 |
| 2015 | 2418 | 54445 | 236,522.46 |
| 2015 | 2419 | 54449 | 353,195.89 |
| 2015 | 2420 | 54465 | 22,067.85 |
| 2015 | 2421 | 54471 | 5,885.00 |
| 2015 | 2422 | 54501 | 103,967.89 |
| 2015 | 2423 | 54507 | 13,590.23 |
| 2015 | 2424 | 54512 | 71,071.29 |
| 2015 | 2425 | 54525 | 86,203.45 |
| 2015 | 2426 | 54543 | 149,971.61 |
| 2015 | 2427 | 54561 | 66,901.48 |
| 2015 | 2428 | 54567 | 92,458.44 |
| 2015 | 2430 | 54578 | 43,147.00 |
| 2015 | 2432 | 54585 | 24,985.76 |
| 2015 | 2433 | 54590 | 352,096.44 |
| 2015 | 2434 | 54591 | 23,192.85 |
| 2015 | 2440 | 54739 | 128,383.30 |
| 2015 | 2441 | 54800 | 95,101.31 |
| 2015 | 2442 | 54857 | 37,687.17 |
| 2015 | 2443 | 54867 | 271,755.13 |
| 2015 | 2444 | 54900 | 235,261.67 |
| 2015 | 2445 | 54917 | 244,551.44 |
| 2015 | 2449 | 54948 | 346,855.10 |
| 2015 | 2452 | 55148 | 326,115.27 |
| 2015 | 2453 | 55156 | 122,588.03 |
| 2015 | 2454 | 55162 | 233,695.88 |
| 2015 | 2455 | 55171 | 42,040.80 |
| 2015 | 2456 | 55176 | 280,489.95 |
| 2015 | 2458 | 55196 | 60,695.95 |
| 2015 | 2459 | 55204 | 116,012.11 |
| 2015 | 2460 | 55210 | 134,186.07 |
| 2015 | 2462 | 55294 | 170,720.66 |
| 2015 | 2463 | 55305 | 66,483.49 |
| 2015 | 2464 | 55309 | 30,521.04 |
| 2015 | 2465 | 55311 | 4,419.21 |
| 2015 | 2466 | 55316 | 7,359.43 |
| 2015 | 2467 | 55318 | 23,287.97 |
| 2015 | 2468 | 55321 | 31,664.39 |
| 2015 | 2469 | 55322 | 16,057.00 |
| 2015 | 2470 | 55332 | 126,606.29 |

| | | | |
|------|------|-------|------------|
| 2015 | 2471 | 55344 | 87,569.00 |
| 2015 | 2472 | 55352 | 16,482.14 |
| 2015 | 2473 | 55357 | 7,331.12 |
| 2015 | 2475 | 55383 | 37,409.85 |
| 2015 | 2476 | 55390 | 6,061.88 |
| 2015 | 2477 | 55422 | 48,868.98 |
| 2015 | 2478 | 55427 | 104,787.68 |
| 2015 | 2479 | 55429 | 38,397.40 |
| 2015 | 2480 | 55432 | 113,539.67 |
| 2015 | 2481 | 55453 | 154,747.50 |
| 2015 | 2482 | 55454 | 209,938.03 |
| 2015 | 2485 | 55534 | 18,081.46 |
| 2015 | 2486 | 55538 | 49,160.58 |
| 2015 | 2487 | 55539 | 32,678.37 |
| 2015 | 2488 | 55540 | 10,809.83 |
| 2015 | 2489 | 55550 | 276,591.89 |
| 2015 | 2490 | 55556 | 31,373.92 |
| 2015 | 2491 | 55566 | 35,184.68 |
| 2015 | 2492 | 55583 | 440,381.12 |
| 2015 | 2493 | 55593 | 207,512.49 |
| 2015 | 2494 | 55606 | 692.00 |
| 2015 | 2495 | 55611 | 65,249.15 |
| 2015 | 2496 | 55643 | 35,645.53 |
| 2015 | 2497 | 55645 | 107,693.87 |
| 2015 | 2499 | 55672 | 65,916.72 |
| 2015 | 2500 | 55675 | 42,031.40 |
| 2015 | 2501 | 55682 | 46,879.74 |
| 2015 | 2502 | 55685 | 31,755.21 |
| 2015 | 2503 | 55688 | 22,869.74 |
| 2015 | 2504 | 55689 | 41,658.42 |
| 2015 | 2505 | 55701 | 31,877.72 |
| 2015 | 2507 | 55707 | 19,507.93 |
| 2015 | 2508 | 55710 | 54,991.88 |
| 2015 | 2509 | 55714 | 32,593.19 |
| 2015 | 2510 | 55716 | 145,697.19 |
| 2015 | 2511 | 55720 | 320,250.79 |
| 2015 | 2513 | 55746 | 12,416.11 |
| 2015 | 2514 | 55749 | 452,574.90 |
| 2015 | 2515 | 55750 | 140,559.01 |
| 2015 | 2516 | 55751 | 183,447.78 |
| 2015 | 2517 | 55753 | 192,665.23 |
| 2015 | 2518 | 55754 | 5,982.00 |
| 2015 | 2519 | 55756 | 11,125.44 |
| 2015 | 2520 | 55757 | 106,300.72 |
| 2015 | 2521 | 55758 | 80,337.84 |
| 2015 | 2522 | 55759 | 15,882.60 |
| 2015 | 2523 | 55761 | 58,051.40 |
| 2015 | 2524 | 55768 | 25,546.50 |
| 2015 | 2525 | 55770 | 81,253.18 |
| 2015 | 2526 | 55772 | 184,732.39 |
| 2015 | 2529 | 55981 | 438,569.02 |
| 2015 | 2530 | 56277 | 724,935.60 |
| 2015 | 2531 | 56280 | 401,899.22 |
| 2015 | 2532 | 56295 | 633,832.80 |
| 2015 | 2533 | 56302 | 14,458.55 |
| 2015 | 2534 | 56303 | 200,968.10 |
| 2015 | 2535 | 56304 | 265,703.21 |
| 2015 | 2536 | 56306 | 418,413.93 |
| 2015 | 2537 | 56308 | 409,603.27 |
| 2015 | 2538 | 56310 | 19,986.90 |
| 2015 | 2539 | 56314 | 196,324.16 |
| 2015 | 2540 | 56316 | 235,225.78 |
| 2015 | 2543 | 57155 | 13,160.00 |
| 2015 | 2544 | 57162 | 622,981.39 |
| 2015 | 2545 | 57168 | 52,251.88 |
| 2015 | 2546 | 57182 | 100,140.27 |
| 2015 | 2547 | 57192 | 178,024.86 |



6



| | | | |
|------|------|-------|------------|
| 2015 | 2548 | 57198 | 18,770.80 |
| 2015 | 2549 | 57217 | 8,944.00 |
| 2015 | 2550 | 57219 | 8,939.17 |
| 2015 | 2551 | 57229 | 148,343.69 |
| 2015 | 2552 | 57231 | 20,051.02 |
| 2015 | 2553 | 57247 | 188,427.54 |
| 2015 | 2554 | 57255 | 260,769.52 |
| 2015 | 2555 | 57288 | 174,682.72 |
| 2015 | 2556 | 57293 | 31,578.01 |
| 2015 | 2557 | 57294 | 27,273.44 |
| 2015 | 2558 | 57295 | 14,196.80 |
| 2015 | 2559 | 57298 | 23,847.88 |
| 2015 | 2560 | 57300 | 9,213.91 |
| 2015 | 2561 | 57301 | 3,620.58 |
| 2015 | 2562 | 57305 | 11,358.61 |
| 2015 | 2563 | 57307 | 214,797.23 |
| 2015 | 2564 | 57330 | 44,002.96 |
| 2015 | 2565 | 57332 | 186,582.10 |
| 2015 | 2566 | 57333 | 19,280.81 |
| 2015 | 2567 | 57336 | 82,684.29 |
| 2015 | 2568 | 57341 | 139,845.27 |
| 2015 | 2569 | 57350 | 14,596.12 |
| 2015 | 2570 | 57351 | 10,672.00 |
| 2015 | 2571 | 57354 | 13,620.03 |
| 2015 | 2572 | 57369 | 136,058.79 |
| 2015 | 2573 | 57372 | 114,091.44 |
| 2015 | 2574 | 57373 | 355,462.43 |
| 2015 | 2575 | 57374 | 17,240.13 |
| 2015 | 2576 | 57376 | 478,718.06 |
| 2015 | 2577 | 57380 | 370,709.49 |
| 2015 | 2578 | 57383 | 206,157.71 |
| 2015 | 2581 | 57475 | 27,796.16 |
| 2015 | 2582 | 57483 | 298,289.24 |
| 2015 | 2583 | 57491 | 11,242.00 |
| 2015 | 2584 | 57493 | 1,934.20 |
| 2015 | 2585 | 57494 | 15,250.08 |
| 2015 | 2586 | 57501 | 51,937.06 |
| 2015 | 2587 | 57503 | 9,163.56 |
| 2015 | 2588 | 57506 | 14,681.44 |
| 2015 | 2589 | 57507 | 159,568.81 |
| 2015 | 2590 | 57510 | 3,536.25 |
| 2015 | 2591 | 57512 | 8,540.05 |
| 2015 | 2592 | 57515 | 7,945.86 |
| 2015 | 2593 | 57518 | 76,493.70 |
| 2015 | 2594 | 57519 | 102,698.75 |
| 2015 | 2595 | 57521 | 52,625.01 |
| 2015 | 2596 | 57524 | 67,322.72 |
| 2015 | 2597 | 57526 | 29,905.01 |
| 2015 | 2598 | 57529 | 288,949.90 |
| 2015 | 2599 | 57532 | 100,881.63 |
| 2015 | 2600 | 57534 | 44,984.12 |
| 2015 | 2601 | 57536 | 35,118.82 |
| 2015 | 2602 | 57539 | 43,185.16 |
| 2015 | 2603 | 57540 | 230,729.97 |
| 2015 | 2604 | 57541 | 197,366.87 |
| 2015 | 2605 | 57542 | 32,129.28 |
| 2015 | 2606 | 57546 | 19,327.04 |
| 2015 | 2609 | 57779 | 2,289.00 |
| 2015 | 2610 | 57788 | 2,290.00 |
| 2015 | 2611 | 57792 | 40,035.72 |
| 2015 | 2612 | 57793 | 19,198.41 |
| 2015 | 2613 | 57794 | 80,760.02 |
| 2015 | 2614 | 57795 | 32,848.08 |
| 2015 | 2615 | 57797 | 9,279.22 |
| 2015 | 2616 | 57805 | 34,241.95 |
| 2015 | 2618 | 57816 | 30,304.70 |
| 2015 | 2619 | 57820 | 11,411.33 |

6



| | | | |
|------|------|-------|------------|
| 2015 | 2620 | 57829 | 275,056.40 |
| 2015 | 2623 | 58492 | 318,372.65 |
| 2015 | 2624 | 58507 | 62,601.00 |
| 2015 | 2625 | 58516 | 19,121.60 |
| 2015 | 2626 | 58522 | 17,489.55 |
| 2015 | 2627 | 58546 | 27,751.75 |
| 2015 | 2628 | 58554 | 52,929.49 |
| 2015 | 2629 | 58578 | 14,385.09 |
| 2015 | 2630 | 58588 | 2,900.00 |
| 2015 | 2631 | 58595 | 48,780.56 |
| 2015 | 2632 | 58602 | 183,496.50 |
| 2015 | 2633 | 58613 | 848,448.67 |
| 2015 | 2634 | 58638 | 601,990.34 |
| 2015 | 2635 | 58645 | 239,868.47 |
| 2015 | 2636 | 58658 | 522,408.81 |
| 2015 | 2638 | 58666 | 65,139.28 |
| 2015 | 2639 | 58678 | 47,871.70 |
| 2015 | 2640 | 58687 | 136,007.40 |
| 2015 | 2644 | 58887 | 10,264.73 |
| 2015 | 2645 | 58909 | 561,807.35 |
| 2015 | 2646 | 58922 | 16,080.25 |
| 2015 | 2647 | 58926 | 9,486.14 |
| 2015 | 2648 | 58927 | 4,143.00 |
| 2015 | 2649 | 58943 | 53,085.61 |
| 2015 | 2652 | 59035 | 30,158.32 |
| 2015 | 2653 | 59071 | 25,489.95 |
| 2015 | 2654 | 59080 | 145,464.77 |
| 2015 | 2656 | 59084 | 28,319.21 |
| 2015 | 2657 | 59085 | 3,508.00 |
| 2015 | 2658 | 59089 | 127,249.05 |
| 2015 | 2659 | 59092 | 267,168.85 |
| 2015 | 2660 | 59094 | 5,705.10 |
| 2015 | 2661 | 59096 | 2,900.00 |
| 2015 | 2662 | 59100 | 36,390.95 |
| 2015 | 2663 | 59103 | 51,771.00 |
| 2015 | 2664 | 59113 | 66,058.26 |
| 2015 | 2665 | 59140 | 57,986.51 |
| 2015 | 2666 | 59141 | 10,851.49 |
| 2015 | 2667 | 59142 | 6,000.00 |
| 2015 | 2668 | 59143 | 22,888.86 |
| 2015 | 2669 | 59145 | 126,235.33 |
| 2015 | 2672 | 59446 | 78,476.87 |
| 2015 | 2673 | 59466 | 30,114.16 |
| 2015 | 2674 | 59485 | 56,955.75 |
| 2015 | 2675 | 59492 | 23,027.38 |
| 2015 | 2676 | 59493 | 91,165.23 |
| 2015 | 2677 | 59513 | 90,785.37 |
| 2015 | 2678 | 59516 | 37,606.85 |
| 2015 | 2681 | 59741 | 55,903.90 |
| 2015 | 2682 | 59742 | 4,066.40 |
| 2015 | 2683 | 59747 | 52,304.06 |
| 2015 | 2684 | 59748 | 14,658.69 |
| 2015 | 2685 | 59749 | 119,032.02 |
| 2015 | 2686 | 59750 | 90,690.87 |
| 2015 | 2687 | 59752 | 229,164.71 |
| 2015 | 2688 | 59753 | 8,382.40 |
| 2015 | 2689 | 59754 | 28,938.33 |
| 2015 | 2690 | 59756 | 13,460.49 |
| 2015 | 2691 | 59759 | 4,822.40 |
| 2015 | 2692 | 59761 | 30,382.02 |
| 2015 | 2693 | 59762 | 117,343.31 |
| 2015 | 2694 | 59763 | 32,260.72 |
| 2015 | 2695 | 59766 | 304,258.31 |
| 2015 | 2696 | 59768 | 156,215.99 |
| 2015 | 2697 | 59769 | 107,786.64 |
| 2015 | 2698 | 59770 | 53,671.90 |
| 2015 | 2702 | 59945 | 216,376.36 |

5



| | | | |
|------|------|-------|------------|
| 2015 | 2704 | 59963 | 180,516.92 |
| 2015 | 2705 | 59965 | 14,389.15 |
| 2015 | 2706 | 59971 | 97,201.14 |
| 2015 | 2707 | 59974 | 278,060.36 |
| 2015 | 2708 | 59979 | 142,682.67 |
| 2015 | 2709 | 59998 | 313,861.69 |
| 2015 | 2710 | 60019 | 191,687.81 |
| 2015 | 2711 | 60025 | 329,766.62 |
| 2015 | 2712 | 60034 | 263,208.34 |
| 2015 | 2713 | 60036 | 48,063.73 |
| 2015 | 2714 | 60037 | 603.00 |
| 2015 | 2715 | 60038 | 29,331.87 |
| 2015 | 2716 | 60039 | 106,946.42 |
| 2015 | 2717 | 60040 | 8,859.27 |
| 2015 | 2718 | 60041 | 40,557.24 |
| 2015 | 2719 | 60043 | 169,004.00 |
| 2015 | 2722 | 60211 | 26,351.57 |
| 2015 | 2723 | 60227 | 950.00 |
| 2015 | 2724 | 60228 | 2,563.25 |
| 2015 | 2725 | 60241 | 43,792.91 |
| 2015 | 2726 | 60253 | 5,162.50 |
| 2015 | 2727 | 60254 | 4,078.00 |
| 2015 | 2728 | 60257 | 14,658.66 |
| 2015 | 2729 | 60259 | 49,632.84 |
| 2015 | 2731 | 60273 | 15,711.78 |
| 2015 | 2732 | 60274 | 10,469.28 |
| 2015 | 2733 | 60275 | 28,087.92 |
| 2015 | 2735 | 60284 | 436,834.74 |
| 2015 | 2736 | 60288 | 59,171.41 |
| 2015 | 2737 | 60291 | 52,460.11 |
| 2015 | 2738 | 60297 | 109,583.03 |
| 2015 | 2739 | 60298 | 55,478.55 |
| 2015 | 2740 | 60302 | 5,147.73 |
| 2015 | 2741 | 60304 | 41,000.00 |
| 2015 | 2742 | 60314 | 37,375.50 |
| 2015 | 2743 | 60316 | 40,498.90 |
| 2015 | 2744 | 60322 | 141,236.03 |
| 2015 | 2745 | 60323 | 141,223.55 |
| 2015 | 2746 | 60325 | 18,477.39 |
| 2015 | 2749 | 60512 | 3,436.00 |
| 2015 | 2750 | 60514 | 45,728.02 |
| 2015 | 2751 | 60537 | 6,586.75 |
| 2015 | 2752 | 60554 | 5,046.90 |
| 2015 | 2753 | 60558 | 214,990.00 |
| 2015 | 2754 | 60562 | 6,960.66 |
| 2015 | 2755 | 60564 | 363,824.79 |
| 2015 | 2756 | 60565 | 256,262.50 |
| 2015 | 2757 | 60569 | 96,293.16 |
| 2015 | 2758 | 60574 | 245,103.36 |
| 2015 | 2759 | 60577 | 54,191.86 |
| 2015 | 2760 | 60584 | 16,192.30 |
| 2015 | 2761 | 60585 | 37,400.00 |
| 2015 | 2762 | 60586 | 7,278.14 |
| 2015 | 2763 | 60593 | 700,302.64 |
| 2015 | 2764 | 60597 | 701,517.47 |
| 2015 | 2765 | 60598 | 872,776.66 |
| 2015 | 2766 | 60600 | 868,540.81 |
| 2015 | 2767 | 60602 | 743,744.56 |
| 2015 | 2768 | 60615 | 231,375.87 |
| 2015 | 2769 | 60618 | 408,827.33 |
| 2015 | 2770 | 60620 | 306,329.39 |
| 2015 | 2771 | 60622 | 141,289.28 |
| 2015 | 2772 | 60632 | 26,905.98 |
| 2015 | 2775 | 60895 | 320,932.00 |
| 2015 | 2776 | 60914 | 97,477.26 |
| 2015 | 2777 | 60917 | 78,609.65 |
| 2015 | 2778 | 60926 | 82,803.23 |

9



| | | | |
|------|------|-------|------------|
| 2015 | 2779 | 60942 | 178,850.00 |
| 2015 | 2780 | 60944 | 12,077.39 |
| 2015 | 2781 | 60946 | 36,539.42 |
| 2015 | 2782 | 60947 | 16,466.19 |
| 2015 | 2783 | 60952 | 24,184.75 |
| 2015 | 2784 | 60953 | 73,627.47 |
| 2015 | 2785 | 60954 | 223,319.19 |
| 2015 | 2786 | 60956 | 448,539.77 |
| 2015 | 2787 | 60959 | 72,857.53 |
| 2015 | 2788 | 60962 | 20,868.75 |
| 2015 | 2789 | 60963 | 20,373.82 |
| 2015 | 2790 | 60964 | 12,786.18 |
| 2015 | 2793 | 61305 | 326,666.75 |
| 2015 | 2794 | 61315 | 975.45 |
| 2015 | 2795 | 61361 | 227,518.22 |
| 2015 | 2796 | 61362 | 83,637.47 |
| 2015 | 2797 | 61365 | 156,638.56 |
| 2015 | 2798 | 61370 | 210,556.78 |
| 2015 | 2799 | 61379 | 91,780.70 |
| 2015 | 2800 | 61389 | 88,367.02 |
| 2015 | 2801 | 61391 | 14,975.69 |
| 2015 | 2802 | 61403 | 3,470.29 |
| 2015 | 2803 | 61405 | 57,187.92 |
| 2015 | 2804 | 61407 | 169,113.46 |
| 2015 | 2805 | 61409 | 67,833.00 |
| 2015 | 2808 | 62001 | 915,681.72 |
| 2015 | 2811 | 62022 | 637,328.06 |
| 2015 | 2812 | 62025 | 798,947.82 |
| 2015 | 2813 | 62030 | 793,328.63 |
| 2015 | 2814 | 62035 | 62,405.55 |
| 2015 | 2817 | 62060 | 76,822.28 |
| 2015 | 2818 | 62063 | 680,395.76 |
| 2015 | 2819 | 62066 | 15,585.77 |
| 2015 | 2820 | 62068 | 20,552.72 |
| 2015 | 2821 | 62073 | 214,531.24 |
| 2015 | 2822 | 62077 | 333,397.77 |
| 2015 | 2823 | 62091 | 490,104.00 |
| 2015 | 2824 | 62092 | 631,142.29 |
| 2015 | 2825 | 62093 | 172,150.00 |
| 2015 | 2826 | 62094 | 189,650.00 |
| 2015 | 2830 | 62243 | 97,147.23 |
| 2015 | 2831 | 62270 | 1,576.52 |
| 2015 | 2832 | 62279 | 76,220.00 |
| 2015 | 2833 | 62287 | 12,302.31 |
| 2015 | 2834 | 62293 | 3,560.19 |
| 2015 | 2835 | 62300 | 51,967.17 |
| 2015 | 2837 | 62320 | 30,077.54 |
| 2015 | 2838 | 62337 | 26,404.36 |
| 2015 | 2839 | 62340 | 34,000.00 |
| 2015 | 2840 | 62344 | 13,175.37 |
| 2015 | 2841 | 62350 | 15,713.14 |
| 2015 | 2842 | 62353 | 5,072.64 |
| 2015 | 2844 | 62358 | 35,247.13 |
| 2015 | 2845 | 62361 | 3,608.00 |
| 2015 | 2846 | 62363 | 17,639.14 |
| 2015 | 2847 | 62364 | 30,035.57 |
| 2015 | 2848 | 62368 | 117,925.62 |
| 2015 | 2849 | 62369 | 186.50 |
| 2015 | 2850 | 62371 | 11,674.67 |
| 2015 | 2851 | 62375 | 23,308.06 |
| 2015 | 2852 | 62376 | 203,053.75 |
| 2015 | 2853 | 62377 | 5,715.12 |
| 2015 | 2854 | 62389 | 26,440.89 |
| 2015 | 2855 | 62400 | 30,042.96 |
| 2015 | 2857 | 62403 | 20,000.00 |
| 2015 | 2860 | 62751 | 8,379.11 |
| 2015 | 2861 | 62777 | 56,130.33 |

5



| | | | |
|------|------|-------|------------|
| 2015 | 2862 | 62779 | 17,093.36 |
| 2015 | 2863 | 62783 | 25,799.50 |
| 2015 | 2864 | 62785 | 17,445.52 |
| 2015 | 2865 | 62788 | 107,450.00 |
| 2015 | 2866 | 62790 | 13,787.00 |
| 2015 | 2867 | 62791 | 28,838.55 |
| 2015 | 2868 | 62792 | 12,791.01 |
| 2015 | 2869 | 62797 | 141,223.80 |
| 2015 | 2870 | 62842 | 660,033.54 |
| 2015 | 2871 | 62844 | 500,448.00 |
| 2015 | 2872 | 62845 | 515,327.72 |
| 2015 | 2873 | 62848 | 421,434.57 |
| 2015 | 2874 | 62852 | 305,136.00 |
| 2015 | 2876 | 62865 | 39,899.46 |
| 2015 | 2877 | 62866 | 1,104.77 |
| 2015 | 2878 | 62867 | 8,283.16 |
| 2015 | 2879 | 62868 | 4,210.21 |
| 2015 | 2880 | 62869 | 3,731.78 |
| 2015 | 2881 | 62873 | 117,453.02 |
| 2015 | 2884 | 63258 | 144,000.00 |
| 2015 | 2885 | 63279 | 141,058.28 |
| 2015 | 2886 | 63290 | 44,763.20 |
| 2015 | 2887 | 63301 | 15,297.55 |
| 2015 | 2889 | 63313 | 154,208.41 |
| 2015 | 2890 | 63326 | 221,180.76 |
| 2015 | 2891 | 63337 | 6,639.76 |
| 2015 | 2892 | 63356 | 179,942.93 |
| 2015 | 2894 | 63371 | 77,217.71 |
| 2015 | 2895 | 63375 | 20,935.59 |
| 2015 | 2896 | 63492 | 39,437.00 |
| 2015 | 2897 | 63495 | 9,075.62 |
| 2015 | 2898 | 63496 | 65,164.91 |
| 2015 | 2899 | 63498 | 9,203.28 |
| 2015 | 2900 | 63501 | 77,062.79 |
| 2015 | 2901 | 63509 | 39,244.75 |
| 2015 | 2902 | 63520 | 12,940.97 |
| 2015 | 2903 | 63579 | 69,243.40 |
| 2015 | 2906 | 63902 | 31,451.84 |
| 2015 | 2907 | 63994 | 19,567.47 |
| 2015 | 2908 | 64000 | 12,747.83 |
| 2015 | 2909 | 64003 | 9,548.74 |
| 2015 | 2910 | 64005 | 9,353.64 |
| 2015 | 2911 | 64011 | 9,757.86 |
| 2015 | 2912 | 64020 | 120,813.86 |
| 2015 | 2913 | 64023 | 2,400.00 |
| 2015 | 2914 | 64026 | 79,497.33 |
| 2015 | 2915 | 64038 | 24,058.15 |
| 2015 | 2916 | 64060 | 17,900.23 |
| 2015 | 2917 | 64067 | 16,108.92 |
| 2015 | 2918 | 64070 | 34,477.88 |
| 2015 | 2919 | 64071 | 24,894.25 |
| 2015 | 2920 | 64075 | 34,105.57 |
| 2015 | 2922 | 64079 | 291,705.41 |
| 2015 | 2925 | 64387 | 34,629.48 |
| 2015 | 2926 | 64532 | 396,670.62 |
| 2015 | 2927 | 64658 | 38,469.31 |
| 2015 | 2928 | 64670 | 67,815.24 |
| 2015 | 2929 | 64692 | 187,484.86 |
| 2015 | 2930 | 64703 | 167,396.22 |
| 2015 | 2931 | 64709 | 63,141.85 |
| 2015 | 2932 | 64713 | 301,077.95 |
| 2015 | 2933 | 64714 | 21,447.62 |
| 2015 | 2935 | 64738 | 9,403.55 |
| 2015 | 2937 | 64756 | 170,094.77 |
| 2015 | 2938 | 64767 | 62,314.96 |
| 2015 | 2939 | 64773 | 68,243.85 |
| 2015 | 2940 | 64780 | 73,926.30 |

b

| | | | |
|------|------|-------|------------|
| 2015 | 2941 | 64784 | 36,027.04 |
| 2015 | 2942 | 64786 | 5,252.31 |
| 2015 | 2943 | 64789 | 2,360.00 |
| 2015 | 2947 | 64989 | 61,907.88 |
| 2015 | 2948 | 64990 | 23,993.85 |
| 2015 | 2949 | 64992 | 4,566.67 |
| 2015 | 2950 | 65008 | 16,781.61 |
| 2015 | 2951 | 65012 | 18,193.05 |
| 2015 | 2952 | 65018 | 8,883.44 |
| 2015 | 2953 | 65034 | 25,037.34 |
| 2015 | 2954 | 65087 | 39,346.00 |
| 2015 | 2955 | 65096 | 9,129.53 |
| 2015 | 2957 | 65112 | 41,305.08 |
| 2015 | 2958 | 65116 | 63,185.21 |
| 2015 | 2959 | 65117 | 15,783.94 |
| 2015 | 2960 | 65138 | 180,060.52 |
| 2015 | 2961 | 65141 | 361,040.96 |
| 2015 | 2962 | 65144 | 93,251.13 |
| 2015 | 2963 | 65145 | 6,332.68 |
| 2015 | 2964 | 65172 | 192,534.35 |
| 2015 | 2965 | 65203 | 44,974.96 |
| 2015 | 2966 | 65209 | 185,735.12 |
| 2015 | 2967 | 65219 | 82,627.88 |
| 2015 | 2968 | 65229 | 40,183.68 |
| 2015 | 2969 | 65230 | 88,125.09 |
| 2015 | 2971 | 65236 | 15,466.34 |
| 2015 | 2972 | 65251 | 49,845.79 |
| 2015 | 2973 | 65264 | 9,172.62 |
| 2015 | 2974 | 65269 | 34,219.92 |
| 2015 | 2975 | 65273 | 13,114.96 |
| 2015 | 2976 | 65278 | 23,459.44 |
| 2015 | 2977 | 65281 | 64,000.00 |
| 2015 | 2978 | 65284 | 3,556.66 |
| 2015 | 2979 | 65286 | 5,169.00 |
| 2015 | 2980 | 65305 | 166,298.30 |
| 2015 | 2982 | 65568 | 346,146.38 |
| 2015 | 2983 | 65569 | 162,641.10 |
| 2015 | 2984 | 65570 | 247,981.03 |
| 2015 | 2985 | 65571 | 171,037.14 |
| 2015 | 2986 | 65572 | 16,733.81 |
| 2015 | 2989 | 65671 | 134,309.03 |
| 2015 | 2990 | 65681 | 188,910.08 |
| 2015 | 2991 | 65695 | 44,026.40 |
| 2015 | 2992 | 65729 | 467,277.26 |
| 2015 | 2993 | 65748 | 27,909.18 |
| 2015 | 2994 | 65759 | 114,094.79 |
| 2015 | 2995 | 65768 | 5,912.35 |
| 2015 | 2996 | 65774 | 23,383.39 |
| 2015 | 2997 | 65797 | 26,036.69 |
| 2015 | 2998 | 65799 | 31,324.03 |
| 2015 | 3000 | 65814 | 110,593.86 |
| 2015 | 3001 | 65822 | 63,054.53 |
| 2015 | 3002 | 65830 | 10,766.24 |
| 2015 | 3004 | 65847 | 38,132.68 |
| 2015 | 3005 | 65851 | 54,687.00 |
| 2015 | 3006 | 65869 | 56,033.16 |
| 2015 | 3008 | 65886 | 4,690.00 |
| 2015 | 3009 | 65893 | 14,759.13 |
| 2015 | 3010 | 65898 | 54,747.61 |
| 2015 | 3011 | 66129 | 249,566.56 |
| 2015 | 3012 | 66136 | 379,557.07 |
| 2015 | 3013 | 66165 | 484,150.24 |
| 2015 | 3014 | 66167 | 575,932.82 |
| 2015 | 3015 | 66231 | 271,533.24 |
| 2015 | 3016 | 66233 | 490,624.51 |
| 2015 | 3017 | 66240 | 436,718.89 |
| 2015 | 3019 | 66242 | 298,992.88 |



5

| | | | |
|----------------------|------|-------|-----------------------|
| 2015 | 3020 | 66247 | 499,708.78 |
| 2015 | 3021 | 66248 | 530,703.96 |
| TOTAL GENERAL | | | 155,405,659.07 |



6



APERTURA PRESUPUESTARIA POR UNIDAD EJECUTORA E INCISO

| EJERCICIO | C-43 N° | SIDIF N° | UNIDAD EJECUTORA | IMPORTE | | | | |
|-----------|---------|----------|------------------------|-------------------|-------------------|-----------------|----------|---------------------|
| | | | | INCISO 2 | INCISO 3 | INCISO 4 | INCISO 5 | TOTAL |
| 2015 | 1457 | 33768 | A.L.Palomar | 163,859.13 | 89,449.45 | | | 253,308.58 |
| 2015 | 1495 | 34813 | A.L.Palomar | 32,591.38 | 22,732.80 | | | 55,324.18 |
| 2015 | 1509 | 35295 | A.L.Palomar | 98,700.00 | | | | 98,700.00 |
| 2015 | 1710 | 40278 | A.L.Palomar | 45,988.60 | 25,142.34 | | | 71,130.94 |
| 2015 | 1876 | 43505 | A.L.Palomar | 11,661.57 | 18,175.00 | | | 29,836.57 |
| 2015 | 1929 | 44136 | A.L.Palomar | 2,102.06 | 2,452.00 | | | 4,554.06 |
| 2015 | 2232 | 49080 | A.L.Palomar | 101,629.32 | 19,590.82 | | | 121,220.14 |
| 2015 | 2768 | 60615 | A.L.Palomar | 156,178.22 | 75,197.65 | | | 231,375.87 |
| 2015 | 2832 | 62279 | A.L.Palomar | 0.00 | 76,220.00 | | | 76,220.00 |
| 2015 | 2901 | 63509 | A.L.Palomar | 4,889.00 | 34,355.75 | | | 39,244.75 |
| 2015 | 2922 | 64079 | A.L.Palomar | 96,646.30 | 195,059.11 | | | 291,705.41 |
| 2015 | 2954 | 65087 | A.L.Palomar | 0.00 | 39,346.00 | | | 39,346.00 |
| 2015 | 2965 | 65203 | A.L.Palomar | 40,297.19 | 4,677.77 | | | 44,974.96 |
| 2015 | 3000 | 65814 | A.L.Palomar | 102,581.78 | 8,012.08 | | | 110,593.86 |
| 2015 | 1993 | 45574 | A.L.Palomar | 21,452.03 | 73,534.00 | | | 94,986.03 |
| | | | A.L.Palomar | 878,576.58 | 683,944.77 | | | 1,562,521.35 |
| 2015 | 1909 | 44040 | A.M. Rio Cuarto | 11,814.45 | 65,623.59 | | | 77,438.04 |
| 2015 | 1748 | 40598 | A.M. Rio Cuarto | 0.00 | 20,764.96 | | | 20,764.96 |
| 2015 | 1468 | 34117 | A.M. Rio Cuarto | 21,852.21 | 44,451.47 | | | 66,303.68 |
| 2015 | 1513 | 35591 | A.M. Rio Cuarto | 16,121.49 | 29,060.53 | | | 45,182.02 |
| 2015 | 2123 | 47788 | A.M. Rio Cuarto | 37,029.75 | 35,580.61 | | | 72,610.36 |
| 2015 | 1745 | 40593 | A.M. Rio Cuarto | 14,193.56 | 33,947.08 | | | 48,140.64 |
| 2015 | 1487 | 34464 | A.M. Rio Cuarto | 3,952.00 | 7,321.20 | | | 11,273.20 |
| 2015 | 2990 | 65681 | A.M. Rio Cuarto | 0.00 | 188,910.08 | | | 188,910.08 |
| | | | A.M. Rio Cuarto | 104,963.46 | 425,659.52 | | | 530,622.98 |
| 2015 | 1502 | 35213 | A.M. Quilmes | | 25,245.53 | | | 25,245.53 |
| 2015 | 1882 | 43519 | A.M. Quilmes | 27,415.62 | 4,260.00 | | | 31,675.62 |
| 2015 | 1618 | 37993 | A.M. Quilmes | 34,050.18 | 13,205.46 | | | 47,255.64 |
| | | | A.M. Quilmes | 61,465.80 | 42,710.99 | | | 104,176.79 |
| 2015 | 2750 | 60514 | BAM MDP | 6,181.47 | 39,546.55 | | | 45,728.02 |
| 2015 | 2841 | 62350 | BAM MDP | 15,713.14 | 0.00 | | | 15,713.14 |
| 2015 | 2951 | 65012 | BAM MDP | 4,939.79 | 13,253.26 | | | 18,193.05 |
| 2015 | 2958 | 65116 | BAM MDP | 10,969.95 | 52,215.26 | | | 63,185.21 |
| 2015 | 2959 | 65117 | BAM MDP | 15,133.94 | 650.00 | | | 15,783.94 |
| 2015 | 1946 | 44567 | BAM MDP | 0.00 | 9,443.94 | | | 9,443.94 |
| 2015 | 2068 | 46501 | BAM MDP | 53,367.48 | 66,240.52 | | | 119,608.00 |
| | | | BAM MDP | 106,305.77 | 181,349.53 | | | 287,655.30 |
| 2015 | 2758 | 60574 | BAM Moron | | 245,103.36 | | | 245,103.36 |
| | | | BAM Moron | 0.00 | 245,103.36 | | | 245,103.36 |
| 2015 | 2599 | 57532 | BAM Rio Gal | 51,960.61 | 48,921.02 | | | 100,881.63 |
| 2015 | 2677 | 59513 | BAM Rio Gal | 64,706.39 | 26,078.98 | | | 90,785.37 |
| 2015 | 2947 | 64989 | BAM Rio Gal | 35,177.93 | 26,729.95 | | | 61,907.88 |
| 2015 | 2979 | 65286 | BAM Rio Gal | | | 5,169.00 | | 5,169.00 |
| | | | BAM Rio Gal | 151,844.93 | 101,729.95 | 5,169.00 | | 258,743.88 |
| 2015 | 1662 | 38658 | CFA | 37,112.72 | | | | 37,112.72 |
| 2015 | 1716 | 40318 | CFA | 18,756.99 | | | | 18,756.99 |
| 2015 | 2166 | 48369 | CFA | 30,045.48 | | | | 30,045.48 |
| 2015 | 1536 | 36356 | CFA | | 14,042.83 | | | 14,042.83 |
| 2015 | 2217 | 48982 | CFA | | 21,116.00 | | | 21,116.00 |
| 2015 | 2291 | 50199 | CFA | | 59,240.45 | | | 59,240.45 |
| | | | CFA | 85,915.19 | 94,399.28 | | | 180,314.47 |
| 2015 | 2481 | 55453 | D.G.C.T.A | 23,779.05 | 130,968.45 | | | 154,747.50 |
| 2015 | 2735 | 60284 | D.G.C.T.A | 16,280.32 | 420,554.42 | | | 436,834.74 |
| 2015 | 2744 | 60322 | D.G.C.T.A | 22,237.06 | 118,998.97 | | | 141,236.03 |
| 2015 | 2755 | 60564 | D.G.C.T.A | 8,665.27 | 355,159.52 | | | 363,824.79 |
| 2015 | 2797 | 61365 | D.G.C.T.A | 1,172.99 | 155,465.57 | | | 156,638.56 |

| | | | | | | | |
|------|------|-------|------------------|---------------------|---------------------|------------|---------------------|
| 2015 | 2798 | 61370 | D.G.C.T.A | 13,968.02 | 196,588.76 | | 210,556.78 |
| 2015 | 2885 | 63279 | D.G.C.T.A | 1,057.61 | 140,000.67 | | 141,058.28 |
| 2015 | 2889 | 63313 | D.G.C.T.A | 1,690.00 | 152,518.41 | | 154,208.41 |
| 2015 | 2900 | 63501 | D.G.C.T.A | 12,642.12 | 64,420.67 | | 77,062.79 |
| 2015 | 2745 | 60323 | D.G.C.T.A | 48,574.69 | 92,648.86 | | 141,223.55 |
| 2015 | 2756 | 60565 | D.G.C.T.A | 24,252.95 | 232,009.55 | | 256,262.50 |
| 2015 | 2967 | 65219 | D.G.C.T.A | 395.00 | 82,232.88 | | 82,627.88 |
| 2015 | 1960 | 44605 | D.G.C.T.A | 27,621.82 | 233,267.39 | | 260,889.21 |
| 2015 | 1961 | 44608 | D.G.C.T.A | 68,726.35 | 267,258.59 | | 335,984.94 |
| 2015 | 1704 | 40004 | D.G.C.T.A | 16,572.04 | 481,976.26 | | 498,548.30 |
| 2015 | 1720 | 40356 | D.G.C.T.A | 0.00 | 34,500.00 | | 34,500.00 |
| 2015 | 2200 | 48614 | D.G.C.T.A | 0.00 | 354,118.68 | | 354,118.68 |
| 2015 | 2334 | 50542 | D.G.C.T.A | 423,130.06 | 60,506.93 | | 483,636.99 |
| 2015 | 2209 | 48658 | D.G.C.T.A | 573,166.15 | 20,561.80 | | 593,727.95 |
| 2015 | 2249 | 49195 | D.G.C.T.A | 0.00 | 22,800.00 | | 22,800.00 |
| 2015 | 2210 | 48691 | D.G.C.T.A | 24,246.30 | 38,597.07 | | 62,843.37 |
| 2015 | 1851 | 43370 | D.G.C.T.A | 259,345.18 | 41,146.00 | | 300,491.18 |
| 2015 | 1962 | 44613 | D.G.C.T.A | 47,449.76 | 97,997.58 | | 145,447.34 |
| 2015 | 1959 | 44599 | D.G.C.T.A | 46,354.97 | 36,550.51 | | 82,905.48 |
| 2015 | 2093 | 46811 | D.G.C.T.A | 7,114.03 | 52,767.36 | | 59,881.39 |
| 2015 | 1978 | 45193 | D.G.C.T.A | 24,290.61 | 55,048.88 | | 79,339.49 |
| 2015 | 2310 | 50247 | D.G.C.T.A | 50,713.66 | 140,230.21 | | 190,943.87 |
| 2015 | 2150 | 48164 | D.G.C.T.A | 170,086.71 | 10,837.75 | | 180,924.46 |
| | | | D.G.C.T.A | 1,913,532.72 | 4,089,731.74 | | 6,003,264.46 |
| 2015 | 1652 | 38445 | Deppto. Habil. | 143,743.26 | 45,474.85 | | 189,218.11 |
| 2015 | 1821 | 42438 | Deppto. Habil. | 7,171.98 | 564,316.19 | | 571,488.17 |
| 2015 | 2134 | 47482 | Deppto. Habil. | 255,785.66 | 464,078.13 | | 719,863.79 |
| 2015 | 2140 | 47887 | Deppto. Habil. | 319,725.51 | 834,819.48 | | 1,154,544.99 |
| 2015 | 2185 | 48578 | Deppto. Habil. | 487,575.24 | 101,339.43 | | 588,914.67 |
| 2015 | 2539 | 56314 | Deppto. Habil. | 136,576.61 | 59,747.55 | | 196,324.16 |
| 2015 | 2575 | 57374 | Deppto. Habil. | 12,819.40 | 4,420.73 | | 17,240.13 |
| 2015 | 2582 | 57483 | Deppto. Habil. | 41,176.70 | 257,112.54 | | 298,289.24 |
| 2015 | 2581 | 57475 | Deppto. Habil. | 24,316.16 | 3,480.00 | | 27,796.16 |
| 2015 | 2540 | 56316 | Deppto. Habil. | 54,830.60 | 180,395.18 | | 235,225.78 |
| 2015 | 2983 | 65569 | Deppto. Habil. | 117,455.41 | 45,185.69 | | 162,641.10 |
| 2015 | 2692 | 59761 | Deppto. Habil. | 18,391.52 | 11,990.50 | | 30,382.02 |
| 2015 | 2710 | 60019 | Deppto. Habil. | 65,068.58 | 126,619.23 | | 191,687.81 |
| 2015 | 2984 | 65570 | Deppto. Habil. | 125,801.94 | 122,179.09 | | 247,981.03 |
| 2015 | 2819 | 62066 | Deppto. Habil. | 5,692.52 | 9,893.25 | | 15,585.77 |
| 2015 | 2887 | 63301 | Deppto. Habil. | 9,817.55 | 5,480.00 | | 15,297.55 |
| 2015 | 2538 | 56310 | Deppto. Habil. | 12,527.75 | 7,459.15 | | 19,986.90 |
| 2015 | 2708 | 59979 | Deppto. Habil. | 42,281.42 | 100,401.25 | | 142,682.67 |
| 2015 | 2707 | 59974 | Deppto. Habil. | 133,677.36 | 144,383.00 | | 278,060.36 |
| 2015 | 2616 | 57805 | Deppto. Habil. | 9,926.95 | 24,315.00 | | 34,241.95 |
| 2015 | 2605 | 57542 | Deppto. Habil. | 16,049.28 | 16,080.00 | | 32,129.28 |
| 2015 | 3009 | 65893 | Deppto. Habil. | 1,610.12 | 13,149.01 | | 14,759.13 |
| 2015 | 3011 | 66129 | Deppto. Habil. | 126,630.87 | 122,935.69 | | 249,566.56 |
| 2015 | 2795 | 61361 | Deppto. Habil. | 26,485.13 | 201,033.09 | | 227,518.22 |
| 2015 | 2980 | 65305 | Deppto. Habil. | 21,341.94 | 144,956.36 | | 166,298.30 |
| 2015 | 2974 | 65269 | Deppto. Habil. | 13,265.63 | 20,954.29 | | 34,219.92 |
| 2015 | 2604 | 57541 | Deppto. Habil. | 16,805.48 | 180,561.39 | | 197,366.87 |
| 2015 | 2548 | 57198 | Deppto. Habil. | 14,430.80 | 4,340.00 | | 18,770.80 |
| 2015 | 2890 | 63326 | Deppto. Habil. | 34,713.63 | 70,415.13 | 116,052.00 | 221,180.76 |
| 2015 | 2912 | 64020 | Deppto. Habil. | 73,658.44 | 47,155.42 | | 120,813.86 |
| 2015 | 2908 | 64000 | Deppto. Habil. | 6,226.46 | 6,521.37 | | 12,747.83 |
| 2015 | 2673 | 59466 | Deppto. Habil. | 11,275.16 | 18,839.00 | | 30,114.16 |
| 2015 | 3015 | 66231 | Deppto. Habil. | 107,774.57 | 163,758.67 | | 271,533.24 |
| 2015 | 2603 | 57540 | Deppto. Habil. | 44,552.30 | 186,177.67 | | 230,729.97 |
| 2015 | 2702 | 59945 | Deppto. Habil. | 136,647.36 | 79,729.00 | | 216,376.36 |
| 2015 | 2937 | 64756 | Deppto. Habil. | 94,976.52 | 75,118.25 | | 170,094.77 |
| 2015 | 2998 | 65799 | Deppto. Habil. | 14,658.11 | 16,665.92 | | 31,324.03 |
| 2015 | 2985 | 65571 | Deppto. Habil. | 101,144.45 | 69,892.69 | | 171,037.14 |
| 2015 | 2814 | 62035 | Deppto. Habil. | 0.00 | 62,405.55 | | 62,405.55 |
| 2015 | 2961 | 65141 | Deppto. Habil. | 84,584.53 | 276,456.43 | | 361,040.96 |
| 2015 | 1858 | 4697 | Deppto. Habil. | | | 598,748.00 | 598,748.00 |
| 2015 | 1620 | 38000 | Deppto. Habil. | 41,046.49 | 56,315.79 | | 97,362.28 |
| 2015 | 1678 | 39139 | Deppto. Habil. | 36,046.95 | 35,039.43 | | 71,086.38 |
| 2015 | 1712 | 40302 | Deppto. Habil. | 40,646.30 | 81,043.66 | | 121,689.96 |
| 2015 | 1730 | 40389 | Deppto. Habil. | 30,553.36 | 121,809.87 | | 152,363.23 |
| 2015 | 1770 | 40990 | Deppto. Habil. | 49,950.53 | 11,995.00 | | 61,945.53 |
| 2015 | 1790 | 41606 | Deppto. Habil. | 59,249.07 | 58,389.46 | | 117,638.53 |

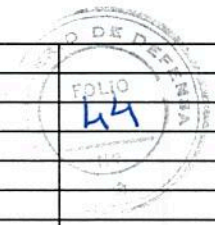

| | | | | | | | |
|------|------|-------|-----------------------|---------------------|---------------------|-------------|----------------------|
| 2015 | 1844 | 43304 | Deppto. Habil. | 55,840.54 | 33,887.15 | | 89,727.69 |
| 2015 | 1868 | 43480 | Deppto. Habil. | 58,494.15 | 10,475.00 | | 68,969.15 |
| 2015 | 1899 | 43795 | Deppto. Habil. | 43,818.77 | 15,986.00 | | 59,804.77 |
| 2015 | 2005 | 45720 | Deppto. Habil. | 22,902.76 | 38,303.20 | | 61,205.96 |
| 2015 | 2008 | 45731 | Deppto. Habil. | 36,497.91 | 84,518.64 | | 121,016.55 |
| 2015 | 2023 | 45985 | Deppto. Habil. | 47,262.96 | 42,797.42 | | 90,060.38 |
| 2015 | 2063 | 46442 | Deppto. Habil. | 45,643.76 | 150,917.46 | | 196,561.22 |
| 2015 | 2507 | 55707 | Deppto. Habil. | 18,757.93 | 750.00 | | 19,507.93 |
| 2015 | 1566 | 37034 | Deppto. Habil. | 44,522.23 | 91,997.09 | | 136,519.32 |
| 2015 | 1556 | 36705 | Deppto. Habil. | 31,983.59 | 54,215.78 | | 86,199.37 |
| 2015 | 1568 | 37041 | Deppto. Habil. | 21,757.78 | 102,558.10 | | 124,315.88 |
| 2015 | 1580 | 37461 | Deppto. Habil. | 3,277.00 | 26,012.69 | | 29,289.69 |
| 2015 | 1589 | 37460 | Deppto. Habil. | 50,896.12 | 74,205.67 | | 125,101.79 |
| 2015 | 1535 | 36352 | Deppto. Habil. | 2,139.12 | 3,494.20 | | 5,633.32 |
| 2015 | 1585 | 37508 | Deppto. Habil. | 65,815.86 | 62,884.25 | | 128,700.11 |
| 2015 | 1523 | 35940 | Deppto. Habil. | 9,645.65 | 155,747.94 | | 165,393.59 |
| 2015 | 1586 | 37517 | Deppto. Habil. | 31,859.40 | 27,096.90 | | 58,956.30 |
| 2015 | 1664 | 38669 | Deppto. Habil. | 44,537.65 | 48,683.01 | | 93,220.66 |
| 2015 | 1810 | 42083 | Deppto. Habil. | 59,404.17 | 13,740.74 | | 73,144.91 |
| 2015 | 1860 | 43431 | Deppto. Habil. | 66,142.81 | 135,409.30 | | 201,552.11 |
| 2015 | 2492 | 55583 | Deppto. Habil. | 58,250.04 | 382,131.08 | | 440,381.12 |
| | | | Deppto. Habil. | 4,048,135.80 | 6,810,640.00 | 0.00 | 714,800.00 |
| | | | | | | | 11,573,575.80 |
| 2015 | 2821 | 62073 | Dir. V.Y.C.A | | 214,531.24 | | 214,531.24 |
| | | | Dir. V.Y.C.A | 0.00 | 214,531.24 | | 214,531.24 |
| 2015 | 2598 | 57529 | E.A.M | 33,820.45 | 255,129.45 | | 288,949.90 |
| 2015 | 1503 | 35216 | E.A.M | | 42,052.60 | | 42,052.60 |
| 2015 | 1642 | 38204 | E.A.M | 7,537.11 | 69,663.64 | | 77,200.75 |
| 2015 | 1757 | 40910 | E.A.M | 31,016.84 | 84,016.62 | | 115,033.46 |
| 2015 | 1792 | 41615 | E.A.M | 8,242.62 | 10,653.66 | | 18,896.28 |
| 2015 | 2079 | 46719 | E.A.M | 41,173.65 | 104,666.95 | | 145,840.60 |
| 2015 | 2092 | 46807 | E.A.M | 22,878.11 | 39,782.87 | | 62,660.98 |
| 2015 | 2108 | 47101 | E.A.M | 15,525.32 | 5,173.24 | | 20,698.56 |
| 2015 | 2221 | 48999 | E.A.M | 1,499.97 | 5,500.00 | | 6,999.97 |
| 2015 | 2929 | 64692 | E.A.M | 74,225.05 | 113,259.81 | | 187,484.86 |
| | | | E.A.M | 235,919.12 | 729,898.84 | | 965,817.96 |
| 2015 | 2659 | 59092 | ESFA | 125,000.00 | 142,168.85 | | 267,168.85 |
| 2015 | 1439 | 33138 | ESFA | 86,570.80 | 10,330.00 | | 96,901.80 |
| 2015 | 1595 | 37785 | ESFA | 56,380.37 | 20,121.26 | | 76,501.63 |
| 2015 | 1607 | 37954 | ESFA | 31,326.15 | 11,699.46 | | 43,025.61 |
| 2015 | 1740 | 40570 | ESFA | 99,765.59 | 69,494.31 | | 169,259.90 |
| 2015 | 1760 | 40927 | ESFA | 0.00 | 16,880.27 | | 16,880.27 |
| 2015 | 1812 | 42096 | ESFA | 85,704.54 | 53,642.68 | | 139,347.22 |
| 2015 | 1951 | 44582 | ESFA | 125,091.72 | 33,294.33 | | 158,386.05 |
| 2015 | 2148 | 48085 | ESFA | 71,875.00 | 1,480.00 | | 73,355.00 |
| 2015 | 2198 | 48610 | ESFA | 0.00 | 143,461.48 | | 143,461.48 |
| | | | ESFA | 681,714.17 | 502,572.64 | | 1,184,287.81 |
| 2015 | 1590 | 37672 | Hosp Aer. Cen. | 45,550.24 | 18,433.90 | | 63,984.14 |
| 2015 | 2000 | 45596 | Hosp Aer. Cen. | 0.00 | 30,835.15 | | 30,835.15 |
| 2015 | 2041 | 46197 | Hosp Aer. Cen. | 17,966.29 | 3,695.16 | | 21,661.45 |
| 2015 | 2164 | 48362 | Hosp Aer. Cen. | 54,465.92 | 2,714.00 | | 57,179.92 |
| | | | Hosp Aer. Cen. | 117,982.45 | 55,678.21 | | 173,660.66 |
| 2015 | 2813 | 62030 | I Brig. Aérea | 202,800.28 | 590,528.35 | | 793,328.63 |
| 2015 | 1749 | 40599 | I Brig. Aérea | 337,138.91 | 9,000.00 | | 346,138.91 |
| 2015 | 1871 | 43493 | I Brig. Aérea | 11,257.41 | 106,878.28 | | 118,135.69 |
| 2015 | 1900 | 43796 | I Brig. Aérea | 1,725.00 | 96,462.86 | | 98,187.86 |
| 2015 | 1928 | 44135 | I Brig. Aérea | 5,082.98 | 82,751.00 | | 87,833.98 |
| 2015 | 2203 | 48617 | I Brig. Aérea | 39,632.26 | 216,427.14 | | 256,059.40 |
| 2015 | 2244 | 49176 | I Brig. Aérea | 510,704.75 | 60,242.08 | | 570,946.83 |
| | | | I Brig. Aérea | 1,108,341.59 | 1,162,289.71 | | 2,270,631.30 |
| 2015 | 2676 | 59493 | IFE | 59,590.83 | 31,574.40 | | 91,165.23 |
| 2015 | 2453 | 55156 | IFE | 47,301.32 | 75,286.71 | | 122,588.03 |
| 2015 | 2546 | 57182 | IFE | 100,140.27 | 67,798.75 | | 167,939.02 |
| | | | IFE | 207,032.42 | 174,659.86 | | 381,692.28 |
| 2015 | 2554 | 57255 | II Brig. Aérea | 0.00 | 260,769.52 | | 260,769.52 |
| 2015 | 2638 | 58666 | II Brig. Aérea | 0.00 | 65,139.28 | | 65,139.28 |
| 2015 | 2640 | 58687 | II Brig. Aérea | 1,833.40 | 134,174.00 | | 136,007.40 |
| 2015 | 2793 | 61305 | II Brig. Aérea | 225,380.14 | 101,286.61 | | 326,666.75 |
| 2015 | 2825 | 62093 | II Brig. Aérea | 172,150.00 | 0.00 | | 172,150.00 |
| 2015 | 2826 | 62094 | II Brig. Aérea | 189,650.00 | 0.00 | | 189,650.00 |
| 2015 | 2852 | 62376 | II Brig. Aérea | 200,750.00 | 203,053.75 | | 403,803.75 |

| | | | | | | | |
|------|------|-------|------------------------|---------------------|---------------------|--|---------------------|
| 2015 | 1475 | 34134 | II Brig. Aérea | 3,744.20 | 85,244.18 | | 88,988.38 |
| 2015 | 1605 | 37945 | II Brig. Aérea | 5,461.52 | 27,668.25 | | 33,129.77 |
| 2015 | 1622 | 38005 | II Brig. Aérea | 3,149.07 | 54,603.46 | | 57,752.53 |
| 2015 | 1865 | 43462 | II Brig. Aérea | 40,660.87 | 12,833.91 | | 53,494.78 |
| 2015 | 1933 | 44151 | II Brig. Aérea | 25,150.00 | 6,954.35 | | 32,104.35 |
| 2015 | 2004 | 45715 | II Brig. Aérea | 7,001.00 | 172,103.02 | | 179,104.02 |
| 2015 | 2037 | 46169 | II Brig. Aérea | 639.99 | 32,211.75 | | 32,851.74 |
| 2015 | 2044 | 46214 | II Brig. Aérea | 3,662.46 | 48.76 | | 3,711.22 |
| 2015 | 2104 | 47095 | II Brig. Aérea | 11,499.00 | 13,633.88 | | 25,132.88 |
| 2015 | 2105 | 47096 | II Brig. Aérea | 84,408.00 | 109,603.54 | | 194,011.54 |
| 2015 | 2173 | 48461 | II Brig. Aérea | 20,974.34 | 13,459.97 | | 34,434.31 |
| 2015 | 2201 | 48615 | II Brig. Aérea | 14,368.44 | 23,825.59 | | 38,194.03 |
| 2015 | 2216 | 48975 | II Brig. Aérea | 9,989.89 | 63,432.52 | | 73,422.41 |
| 2015 | 2283 | 49956 | II Brig. Aérea | 1,000.00 | 39,942.18 | | 40,942.18 |
| | | | II Brig. Aérea | 1,021,472.32 | 1,419,988.52 | | 2,441,460.84 |
| 2015 | 2665 | 59140 | III Brig. Aérea | 12,924.42 | 45,062.09 | | 57,986.51 |
| 2015 | 2697 | 59769 | III Brig. Aérea | 20,300.00 | 87,486.64 | | 107,786.64 |
| 2015 | 2698 | 59770 | III Brig. Aérea | 30,625.76 | 23,046.14 | | 53,671.90 |
| 2015 | 2861 | 62777 | III Brig. Aérea | 31,775.52 | 24,354.81 | | 56,130.33 |
| 2015 | 2957 | 65112 | III Brig. Aérea | 9,803.68 | 31,501.40 | | 41,305.08 |
| 2015 | 1561 | 36754 | III Brig. Aérea | 4,216.90 | 186,548.60 | | 190,765.50 |
| 2015 | 1571 | 37202 | III Brig. Aérea | 5,641.62 | 0.00 | | 5,641.62 |
| 2015 | 1634 | 38165 | III Brig. Aérea | 9,664.70 | 1,119.00 | | 10,783.70 |
| 2015 | 2061 | 46427 | III Brig. Aérea | 29,834.70 | 4,673.88 | | 34,508.58 |
| 2015 | 2062 | 46431 | III Brig. Aérea | 6,000.00 | 263,901.38 | | 269,901.38 |
| 2015 | 2159 | 48300 | III Brig. Aérea | 17,778.83 | 13,735.30 | | 31,514.13 |
| 2015 | 2230 | 49069 | III Brig. Aérea | 0.00 | 14,456.40 | | 14,456.40 |
| | | | III Brig. Aérea | 178,566.13 | 695,885.64 | | 874,451.77 |
| 2015 | 2770 | 60620 | IV Brig. Aérea | 146,656.33 | 159,673.06 | | 306,329.39 |
| 2015 | 1460 | 33894 | IV Brig. Aérea | 87,743.03 | 26,832.71 | | 114,575.74 |
| 2015 | 1548 | 36647 | IV Brig. Aérea | 58,734.30 | 295,911.10 | | 354,645.40 |
| 2015 | 1914 | 44101 | IV Brig. Aérea | 53,175.37 | 247,184.32 | | 300,359.69 |
| | | | IV Brig. Aérea | 346,309.03 | 729,601.19 | | 1,075,910.22 |
| 2015 | 2639 | 58678 | IX Brig. Aérea | | 47,871.70 | | 47,871.70 |
| 2015 | 2739 | 60298 | IX Brig. Aérea | | 55,478.55 | | 55,478.55 |
| 2015 | 2804 | 61407 | IX Brig. Aérea | | 169,113.46 | | 169,113.46 |
| 2015 | 2867 | 62791 | IX Brig. Aérea | | 28,838.55 | | 28,838.55 |
| 2015 | 2869 | 62797 | IX Brig. Aérea | 20,898.01 | 120,325.79 | | 141,223.80 |
| 2015 | 2728 | 60257 | IX Brig. Aérea | 975.00 | 13,683.66 | | 14,658.66 |
| 2015 | 2696 | 59768 | IX Brig. Aérea | 30,526.67 | 125,689.32 | | 156,215.99 |
| 2015 | 2686 | 59750 | IX Brig. Aérea | 3,551.98 | 87,138.89 | | 90,690.87 |
| 2015 | 2760 | 60584 | IX Brig. Aérea | | 16,192.30 | | 16,192.30 |
| 2015 | 1650 | 38442 | IX Brig. Aérea | | 201,402.77 | | 201,402.77 |
| | | | IX Brig. Aérea | 55,951.66 | 865,734.99 | | 921,686.65 |
| 2015 | 2155 | 48269 | L.A.M | 8,550.01 | 4,778.77 | | 13,328.78 |
| 2015 | 1557 | 36707 | L.A.M | 6,692.47 | 36,846.79 | | 43,539.26 |
| 2015 | 1558 | 36708 | L.A.M | 34,886.79 | 5,473.12 | | 40,359.91 |
| 2015 | 1682 | 39676 | L.A.M | 9,615.00 | 7,019.96 | | 16,634.96 |
| 2015 | 1724 | 40373 | L.A.M | 5,406.00 | 6,284.16 | | 11,690.16 |
| 2015 | 1927 | 44134 | L.A.M | 2,100.15 | 2,280.00 | | 4,380.15 |
| 2015 | 1983 | 45507 | L.A.M | 928.04 | 2,900.90 | | 3,828.94 |
| 2015 | 1985 | 45542 | L.A.M | 1,220.01 | 0.00 | | 1,220.01 |
| 2015 | 2015 | 45946 | L.A.M | 5,510.06 | 0.00 | | 5,510.06 |
| 2015 | 2060 | 46408 | L.A.M | 0.00 | 5,697.22 | | 5,697.22 |
| 2015 | 1925 | 44125 | L.A.M | 72,000.00 | 81,059.70 | | 153,059.70 |
| 2015 | 2237 | 49132 | L.A.M | 72,850.00 | 3,762.03 | | 76,612.03 |
| 2015 | 2413 | 54320 | L.A.M | 7,144.10 | 14,234.00 | | 21,378.10 |
| 2015 | 2472 | 55352 | L.A.M | 9,757.11 | 6,725.03 | | 16,482.14 |
| | | | L.A.M | 236,659.74 | 177,061.68 | | 413,721.42 |
| 2015 | 2078 | 46690 | LADE | 360,195.00 | | | 360,195.00 |
| | | | LADE | 360,195.00 | 0.00 | | 360,195.00 |
| 2015 | 2799 | 61379 | V Brig. Aérea | 29,297.50 | 62,483.20 | | 91,780.70 |
| | | | V Brig. Aérea | 29,297.50 | 62,483.20 | | 91,780.70 |
| 2015 | 2992 | 65729 | VI Brig. Aérea | 327,844.14 | 139,433.12 | | 467,277.26 |
| 2015 | 2995 | 65768 | VI Brig. Aérea | 0.00 | 5,912.35 | | 5,912.35 |
| 2015 | 1514 | 35595 | VI Brig. Aérea | 13,416.89 | 15,174.37 | | 28,591.26 |
| 2015 | 1700 | 39980 | VI Brig. Aérea | 7,802.60 | 41,837.86 | | 49,640.46 |
| 2015 | 1705 | 40006 | VI Brig. Aérea | 0.00 | 59,182.30 | | 59,182.30 |
| 2015 | 1713 | 40309 | VI Brig. Aérea | 3,100.00 | 0.00 | | 3,100.00 |
| 2015 | 1744 | 40588 | VI Brig. Aérea | 28,274.59 | 19,469.61 | | 47,744.20 |

| | | | | | | | | |
|------------------------|------|-------|-----------------|----------------------|----------------------|-----------------|-------------------|----------------------|
| 2015 | 1756 | 40905 | VI Brig. Aérea | 7,246.49 | 2,520.00 | | | 9,766.49 |
| 2015 | 1945 | 44551 | VI Brig. Aérea | 789.06 | 2,058.22 | | | 2,847.28 |
| 2015 | 1975 | 45185 | VI Brig. Aérea | 0.00 | 269,777.49 | | | 269,777.49 |
| 2015 | 1976 | 45187 | VI Brig. Aérea | 5,451.00 | 34,913.75 | | | 40,364.75 |
| 2015 | 2197 | 48609 | VI Brig. Aérea | 13,976.40 | 216,994.65 | | | 230,971.05 |
| 2015 | 2240 | 49151 | VI Brig. Aérea | 8,098.90 | 2,930.00 | | | 11,028.90 |
| 2015 | 2251 | 49197 | VI Brig. Aérea | 26,244.61 | 0.00 | | | 26,244.61 |
| 2015 | 2273 | 49667 | VI Brig. Aérea | 9,593.91 | 0.00 | | | 9,593.91 |
| 2015 | 2274 | 49688 | VI Brig. Aérea | 5,732.70 | 2,940.00 | | | 8,672.70 |
| VI Brig. Aérea | | | | 457,571.29 | 813,143.72 | | | 1,270,715.01 |
| 2015 | 1446 | 33342 | VII Brig. Aérea | 31,747.65 | 25,836.88 | | | 57,584.53 |
| 2015 | 1512 | 35590 | VII Brig. Aérea | 1,938.00 | 5,538.57 | | | 7,476.57 |
| 2015 | 1777 | 41237 | VII Brig. Aérea | 10,532.18 | 14,482.19 | | | 25,014.37 |
| 2015 | 1778 | 41239 | VII Brig. Aérea | 72,132.53 | 88,688.45 | | | 160,820.98 |
| 2015 | 1793 | 41617 | VII Brig. Aérea | 0.00 | 41,795.00 | | | 41,795.00 |
| 2015 | 1781 | 41252 | VII Brig. Aérea | 568.32 | 5,765.18 | | | 6,333.50 |
| 2015 | 1890 | 43713 | VII Brig. Aérea | 38,370.92 | 32,280.50 | | | 70,651.42 |
| 2015 | 1940 | 44519 | VII Brig. Aérea | 49,438.32 | 66,014.26 | | | 115,452.58 |
| 2015 | 2043 | 46210 | VII Brig. Aérea | 0.00 | 61,622.50 | | | 61,622.50 |
| 2015 | 2168 | 48386 | VII Brig. Aérea | 37,633.71 | 12,506.04 | | | 50,139.75 |
| 2015 | 2235 | 49111 | VII Brig. Aérea | 26,736.73 | 19,110.85 | | | 45,847.58 |
| 2015 | 2269 | 49594 | VII Brig. Aérea | 1,378.00 | 1,750.00 | | | 3,128.00 |
| 2015 | 2270 | 49595 | VII Brig. Aérea | 3,172.00 | 133.85 | | | 3,305.85 |
| VII Brig. Aérea | | | | 273,648.36 | 375,524.27 | | | 649,172.63 |
| TOTALES | | | | 12,661,401.03 | 20,654,322.85 | 5,169.00 | 714,800.00 | 34,035,693.88 |

Se seleccionó una muestra aleatoria de un 21,90%, luego del análisis de la totalidad de la rendición de los Fondos Rotatorios de período comprendido entre el 01/07/2015 al 09/12/2015 de todas las unidades del Estado Mayor General de la Fuerza Aérea



APERTURA PRESUPUESTARIA POR INCISO

| INCISO | TOTAL | 20.00% | MUESTRA | % |
|----------------|-----------------------|----------------------|----------------------|---------------|
| 1.5 | Sin Ejecución | | | |
| 1.3.1 | Sin Ejecución | | | |
| 2 | 53,838,163.58 | 10,767,632.72 | 12,661,401.03 | 23.52% |
| 3 | 99,016,676.87 | 19,803,335.37 | 20,654,322.85 | 20.86% |
| 4 | 25,480.62 | 5,096.12 | 5,169.00 | 20.29% |
| 5 | 2,525,338.00 | 505,067.60 | 714,800.00 | 28.31% |
| TOTALES | 155,405,659.07 | 31,081,131.81 | 34,035,692.88 | 21.90% |

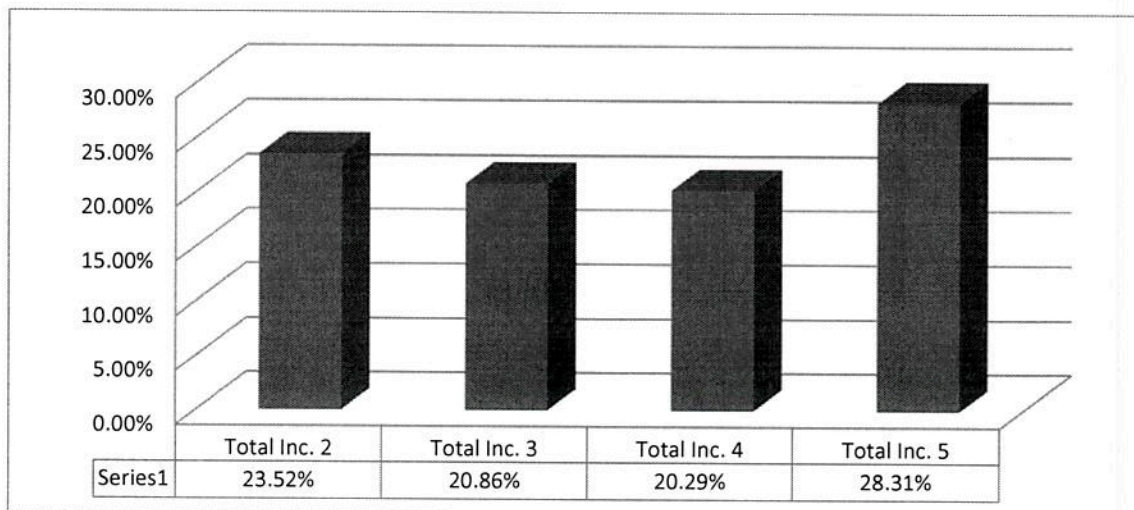

| | |
|--------------|--------|
| Total Inc. 2 | 23.52% |
| Total Inc. 3 | 20.86% |
| Total Inc. 4 | 20.29% |
| Total Inc. 5 | 28.31% |

APERTURA POR UNIDAD EJECUTORA

| UNIDAD EJECUTORA | INCISO 2 | INCISO 3 | INCISO 4 | INCISO 5 | TOTAL | % |
|----------------------------|----------------------|----------------------|-----------------|-------------------|----------------------|----------------|
| A.L.Palomar | 878,576.58 | 683,944.77 | | | 1,562,521.35 | 4.59% |
| A.M. Rio Cuarto | 104,963.46 | 425,659.52 | | | 530,622.98 | 1.56% |
| A.M.Quilmes | 61,465.80 | 42,710.99 | | | 104,176.79 | 0.31% |
| BAM MDP | 106,305.77 | 181,349.53 | | | 287,655.30 | 0.85% |
| BAM Moron | 0.00 | 245,103.36 | | | 245,103.36 | 0.72% |
| BAM Rio Gal | 151,844.93 | 101,729.95 | 5,169.00 | | 258,743.88 | 0.76% |
| Círculo Fuerza Aérea | 85,915.19 | 94,399.28 | | | 180,314.47 | 0.53% |
| D.G.C.Tránsito Aereo | 1,913,532.72 | 4,089,731.74 | | | 6,003,264.46 | 17.64% |
| Depto. Habilitación (1) | 4,048,135.80 | 6,810,640.00 | | 714,800.00 | 11,573,575.80 | 34.00% |
| Dir. V.Y.C.A | 0.00 | 214,531.24 | | | 214,531.24 | 0.63% |
| Escuela Aviación Militar | 235,919.12 | 729,898.84 | | | 965,817.96 | 2.84% |
| Escuela Suboficiales FA | 681,714.17 | 502,572.64 | | | 1,184,287.81 | 3.48% |
| Hospital Aer. Central | 117,982.45 | 55,678.21 | | | 173,660.66 | 0.51% |
| I Brig. Aérea | 1,108,341.59 | 1,162,289.71 | | | 2,270,631.30 | 6.67% |
| Inst. Formación Ezeiza | 207,032.42 | 174,659.86 | | | 381,692.28 | 1.12% |
| II Brig. Aérea | 1,021,472.32 | 1,419,988.52 | | | 2,441,460.84 | 7.17% |
| III Brig. Aérea | 178,566.13 | 695,885.64 | | | 874,451.77 | 2.57% |
| IV Brig. Aérea | 346,309.03 | 729,601.19 | | | 1,075,910.22 | 3.16% |
| IX Brig. Aérea | 55,951.66 | 865,734.99 | | | 921,686.65 | 2.71% |
| Liceo Aeronáutico Millitar | 236,659.74 | 177,061.68 | | | 413,721.42 | 1.22% |
| LADE | 360,195.00 | 0.00 | | | 360,195.00 | 1.06% |
| V Brig. Aérea | 29,297.50 | 62,483.20 | | | 91,780.70 | 0.27% |
| VI Brig. Aérea | 457,571.29 | 813,143.72 | | | 1,270,715.01 | 3.73% |
| VII Brig. Aérea | 273,648.36 | 375,524.27 | | | 649,172.63 | 1.91% |
| TOTALES | 12,661,401.03 | 20,654,322.85 | 5,169.00 | 714,800.00 | 34,035,693.88 | 100.00% |

UNIVERSO 155,405,659.07
MUESTRA 34,035,693.88
21.90%

(1) Detalle de unidades que le dependen a el Dto. Habilitación

| | | | |
|----|--|----|---|
| 1 | REVISTA NACIONAL AEROESPACIO | 18 | ESCUELA SUPERIOR DE GUERRA AEREA |
| 2 | INSPECTORIA GENERAL DE LA FUERZA AEREA | 19 | DIRECCIÓN GENERAL DE PERSONAL Y BIENESTAR |
| 3 | ORGANISMO SUPERIORES | 20 | CTRO.DE INSTRUCC. AEREA DE TRIP. DE AERONAVES |
| 4 | DIR GENERAL DE AERONAVEGABILIDAD MILITAR | 21 | CENTRO DE IDIOMAS |
| 5 | DIR PREV ACCIDENTES, SEGURIDAD E HIGIENE | 22 | DIRECCIÓN GENERAL DE MATERIAL |
| 6 | DIR DE ADMINISTRACION DEL PERSONAL | 23 | INST. NAC. DE DER. AERONAUTICO Y AEROESPACIAL |
| 7 | SECRETARIA GENERAL DE LA FUERZA AEREA | 24 | DIRECCION DE ABASTECIMIENTO DEL MATERIAL |
| 8 | DIRECCION DE ASUNTOS HISTORICOS | 25 | BARRIO AERONAUTICO BUENOS AIRES |
| 9 | SISTEMA INTEGRADO DE VIGILANCIA AEREA | 26 | DIRECCION GENERAL DE INTENDENCIA |
| 10 | DIRECCION DE MUSEO NACIONAL DE AVIACION | 27 | DIRECCION DE BIENESTAR |
| 11 | BIBLIOTECA NACIONAL DE AERONAUTICA | 28 | DIRECCIÓN GENERAL DE COMUNICACIONES |
| 12 | DIRECCION GENERAL DE ASUNTOS JURIDICOS | 29 | CENTRO ASISTENCIAL PALOMAR |
| 13 | DIR GRAL DE PLANES, PROG. Y PRESUPUESTO | 30 | CENTRO ASISTENCIAL RETIRO |
| 14 | DIRECCION DE SANIDAD | 31 | DIR. GRAL DE ADMINISTRACION FINANCIERA |
| 15 | CUARTEL GENERAL | 32 | DIR. GENERAL DE INVESTIGACION Y DESARROLLO |
| 16 | COMANDO DE ALIST. Y ADIESTRAMIENTO | 33 | DIR. GENERAL DE ORGANIZACION Y DOCTRINA |
| 17 | DIRECCION GENERAL DE SALUD | 34 | DIRECCION GENERAL DE EDUCACION |



DIAGRAMA DE FLUJO
CIRCUITO DE RENDICIÓN, CONTROL, REGISTRO Y REPOSICIÓN

RESPONSABLE AREA DE CONTROL PATRIMONIO TESORERÍA

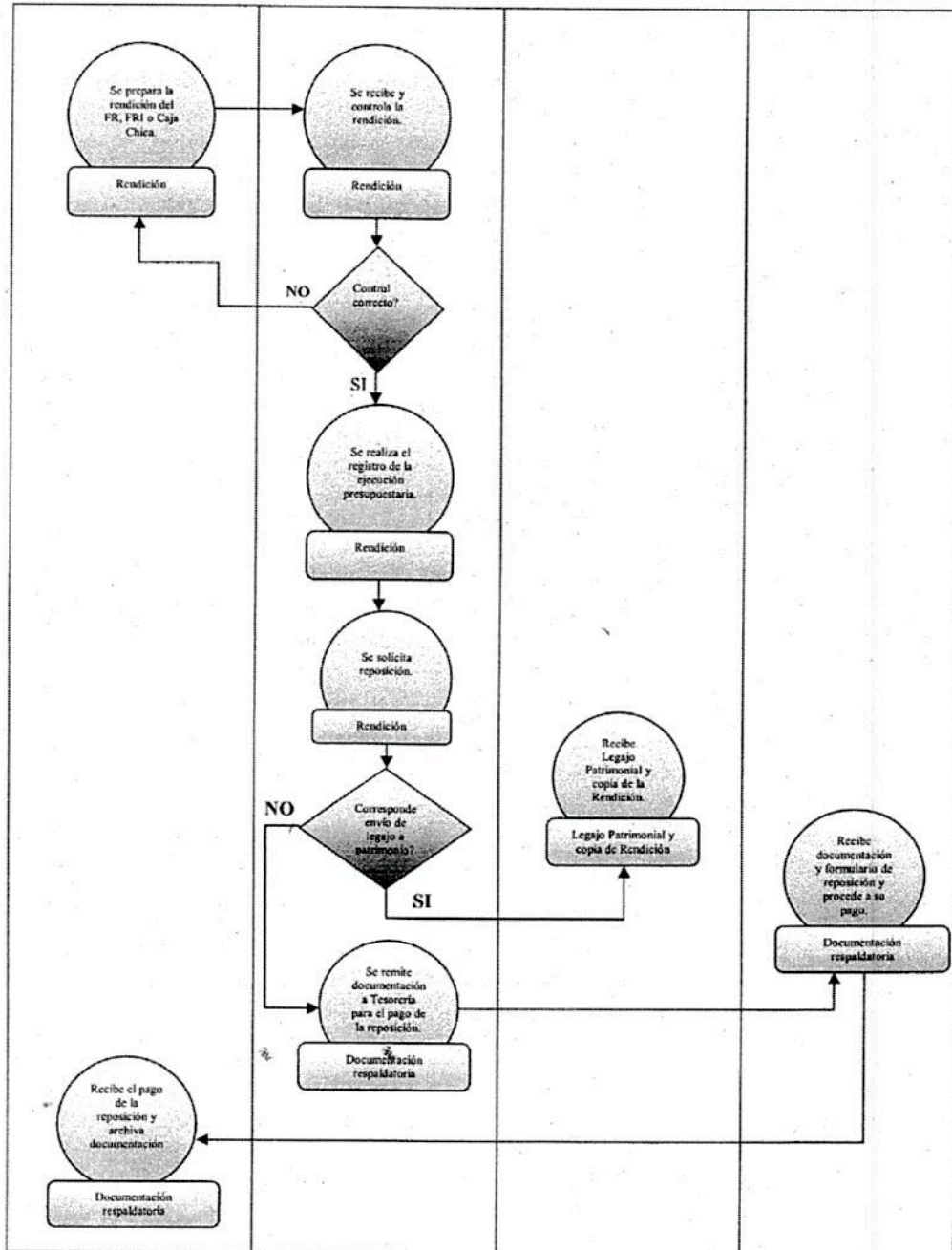

Modelo de Procesos Sobre el Régimen de Fondos Rotatorios y Cajas Chicas



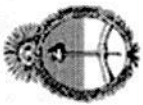

Ministerio de Defensa

Unidad de Auditoría Interna



ANEXO IV

| Hallazgo | Dependencia | Acción a Seguir |
|--|---|-----------------|
| <p>Hallazgo N° 1: Se pudo observar que de la documentación puesta a disposición, en su mayoría carece de foliatura, o en caso de encontrarse foliado, el mismo no guarda un orden correlativo. No dando cumplimiento a lo normado en el Decreto N° 1759/72 t.o. 1991, que en su artículo 9° establece que “...FOLIATURA. Todas las actuaciones deberán foliarse por orden correlativo de incorporación, incluso cuando se integren, con más de un (1) cuerpo de expediente...”; como tampoco a la Disposición N° 41/15 TGN. Manual Modelo de Procesos sobre el Régimen de Fondos Rotatorios y Cajas Chicas para Tesorerías Jurisdiccionales.</p> | <p>Todos los destinos de la muestra</p> | |

6

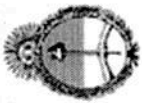

Ministerio de Defensa

Unidad de Auditoría Interna



ANEXO IV

| | | |
|--|--|--|
| <p>Hallazgo N° 2: Se han detectado erogaciones habituales de bienes y servicios que por su periodicidad hubiera correspondido tramitar su adquisición a través de procesos contractuales ajustados a la normativa vigente, ya que la utilización del Fondo Rotatorio se encuentra limitada a casos de urgencia que no permitan la tramitación normal del documento de pago como también a casos imprevisibles. Lo expuesto también implica no cumplir con los principios de competencia, transparencia y economicidad que garantiza un proceso licitatorio.</p> | <ul style="list-style-type: none"> • Dirección General de Control de Tránsito Aéreo • B.A.M. Río Gallegos • Escuela Aviación Militar • B.A.M. Mar del Plata • Departamento Habilitación | |
| <p>Hallazgo N° 3: Del análisis de la muestra documental surge a priori, en los casos que se citan a continuación, la existencia de un desdoblamiento en la facturación de la provisión de bienes y servicios. Dicha situación transgrede lo establecido en el artículo 81, inciso h) del Decreto 1344/97</p> | <ul style="list-style-type: none"> • Dirección General de Control de Tránsito Aéreo • B.A.M. Río Gallegos • I Brigada Aérea • II Brigada Aérea • Area Material Río Cuarto | |

6

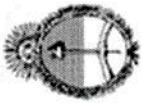

Ministerio de Defensa

Unidad de Auditoría Interna



ANEXO IV

| | | |
|---|--|--|
| <p>que establece que el monto máximo por cada gasto individual no podrá exceder la suma de PESOS TRES MIL (\$3.000,00). Se entiende además que existe desdoblamiento cuando en un lapso de tres (3) meses posteriores a una adquisición se efectuare otra compra de bienes o servicios pertenecientes al mismo rubro comercial, sin que se documenten las razones que lo justifiquen.</p> | <ul style="list-style-type: none"> • Escuela Aviación Militar • Círculo de la Fuerza Aérea • Departamento Habilitación • VI Brigada Aérea • IV Brigada Aérea • III Brigada Aérea • VII Brigada Aérea • Liceo Aeronáutico Militar | |
| <p>Hallazgo N° 4: Se han detectado comprobantes de inversión imputados a servicios técnicos y profesionales (3.4.9/3.4.2), que según el análisis efectuado por esta auditoría corresponderían ser imputados a prestaciones de servicios a título personal de carácter individual, correspondientes a la partida 1.2.7, aclarando al respecto que dicha partida no está contemplada para hacer erogaciones contra el Fondo Rotatorio.</p> | <ul style="list-style-type: none"> • Dirección General de Control de Tránsito Aéreo • VI Brigada Aérea | |
| <p>Hallazgo N° 5:</p> | <ul style="list-style-type: none"> • Dirección General de Control de | |

6

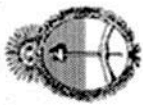

Ministerio de Defensa

Unidad de Auditoría Interna



ANEXO IV

| | | |
|--|--|--|
| <p>Se han observado comprobantes que al no estar debidamente justificado el motivo que dio origen a los gastos rendidos, esta auditoría entiende que los mismos exceden la operatividad de la unidad ejecutora.</p> | <p>Tránsito Aéreo</p> <ul style="list-style-type: none"> • I Brigada Aérea • II Brigada Aérea • Escuela de Aviación Militar • IV Brigada Aérea • III Brigada Aérea • VII Brigada Aérea • Liceo Aeronáutico Militar • Departamento Habilitación | |
| <p>Hallazgo N° 6: Se ha observado que el concepto de la factura N° 0006-00340507 (combustible V-Power) rendido en el formulario de ejecución del gasto C-43 N° 1961 de la Dirección de Servicios de Tránsito Aéreo – Ezeiza no resulta concordante con la justificación del gasto donde se expresa “racionamiento por reunión operativa”.</p> | <ul style="list-style-type: none"> • Dirección General de Control de Tránsito Aéreo | |
| <p>Hallazgo N° 7 Se ha observado una inconsistencia en la justificación (“vehículo oficial Fiat Ducato LMT408 – Destino San Luis”) de los</p> | <ul style="list-style-type: none"> • Dirección General de Control de Tránsito Aéreo | |

6

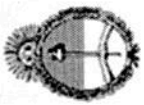

Ministerio de Defensa

Unidad de Auditoría Interna



ANEXO IV

comprobantes N° 34760 y 8-68683, incluidos en el formulario de ejecución del gasto C-43 N° 2744 de la Dirección General de Control de Tránsito Aéreo; toda vez que los conceptos de éstos corresponden a carga por combustible diésel y nafta respectivamente.