

Test de estabilidad para las localidades de la Subregión II Norte

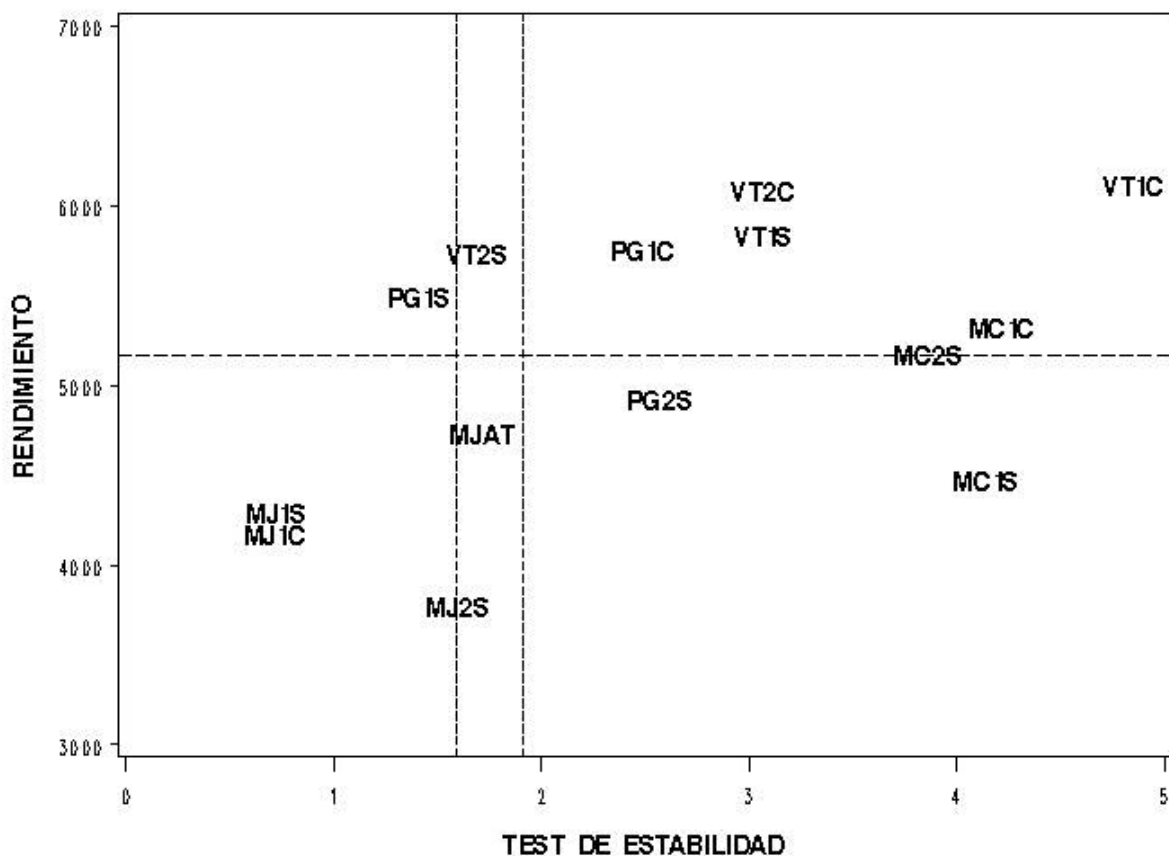

Los valores mas alejados de la ordenada son los que mas contribuyen a la interacción.

El rendimiento se dividió con el valor promedio.

VT: Venado Tuerto.

MJ: Marcos Juarez.

PG: Pergamino.

MC: Maciel.

Trabajo realizado en la EEA Marcos Juarez por la Lic. Beatriz Masiero - Ing. Carlos Bainotti.

Colaboraron desde INASE: Ing. Agr. Alberto H. M. Ballesteros; y los siguientes colaboradores técnicos (pasantes): Sr. Mariano Alejandro Mangieri, Sr. Álvaro Sebastián Martínez Noya y el Sr. Ignacio Pérez Recalde.