*"Las **salvaguardas** son medidas o garantías ambientales, sociales y de gobernanza, para evitar impactos negativos y promover beneficios de **REDD+** en el territorio"*

PROGRAMA
ONU-REDD

Organización de las Naciones Unidas para la Alimentación y la Agricultura

PNUD
Al servicio de las personas y las naciones

ONU medio ambiente

Secretaría de Ambiente y Desarrollo Sustentable
Presidencia de la Nación

ENFOQUE NACIONAL DE SALVAGUARDAS DE REDD+ EN ARGENTINA

Imagen: Aníbal Lucas Albarracín, Pueblo Guaraní.

Secretaría de Ambiente y Desarrollo Sustentable
Presidencia de la Nación

Salvaguardas de REDD+

¿Qué es REDD+?

REDD+ es el mecanismo de la Convención Marco de las Naciones Unidas sobre el Cambio Climático (CMNUCC) que busca reducir las emisiones derivadas de la deforestación y la degradación de los bosques de los países en desarrollo, promover la conservación, la gestión sostenible de los bosques y el aumento de las reservas forestales de carbono.

Los Acuerdos de Cancún (Decisión 1/CP.16) de la CMNUCC invitan a los países a **abordar y respetar** un conjunto de siete salvaguardas en la preparación e implementación de sus estrategias nacionales de REDD+.

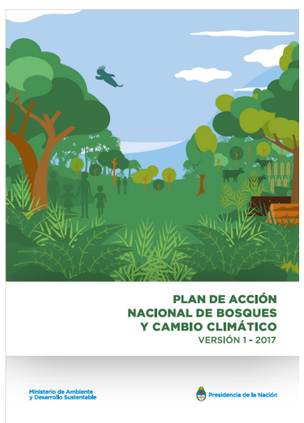

El Plan de Acción Nacional de Bosques y Cambio Climático (PANByCC) es la estrategia REDD+ de la Argentina.

El abordaje y el respeto de estas salvaguardas es un requisito para acceder a pagos basados en resultados de la implementación del PANByCC, a través del mecanismo REDD+.

¿Cuáles son?

- **A** ALINEAMIENTO CON POLÍTICAS FORESTALES NACIONALES E INTERNACIONALES
- **B** GOBERNANZA FORESTAL TRANSPARENTE Y EFECTIVA
- **C** CONOCIMIENTOS Y DERECHOS DE LOS PUEBLOS ORIGINARIOS Y DE LAS COMUNIDADES LOCALES
- **D** PARTICIPACIÓN PLENA Y EFECTIVA DE TODAS LAS PARTES
- **E** CONSERVACIÓN DE LOS BOSQUES NATIVOS Y DE LA BIODIVERSIDAD Y POTENCIAMIENTO DE OTROS BENEFICIOS SOCIALES Y AMBIENTALES
- **F** RIESGO DE REVERSIÓN
- **G** RIESGO DE FUGA

Abordar: garantizar la existencia de un marco regulatorio para que el PANByCC, u otras iniciativas de REDD+, se implementen de acuerdo con las salvaguardas establecidas por la CMNUCC.

Respetar: aplicar el marco legal existente en la implementación del PANByCC, u otras iniciativas de REDD+, mediante instituciones, mecanismos, planes y programas.

¿Cómo está avanzando la Argentina?

El **Enfoque Nacional de Salvaguardas de REDD+** está formado por los siguientes componentes:

1) Interpretación nacional

Marco normativo e institucional para el abordaje y respeto de las salvaguardas de REDD+ en el diseño y la implementación del PANByCC, de acuerdo con el contexto del país.

2) Sistema de información

Sistemas y fuentes de información existentes para informar cómo el país aborda y respeta las salvaguardas de REDD+ en el diseño y la implementación del PANByCC.

3) Resumen

Reporte a la CMNUCC para informar cómo las salvaguardas de REDD+ están siendo abordadas y respetadas en el marco del PANByCC.

4) Caja de herramientas para la implementación del PANByCC

Es un conjunto de documentos guía para facilitar la implementación del PANByCC abordando:

- lineamientos para el proceso de consulta previa, libre e informada a pueblos originarios;
- integración del enfoque de género en la gestión de boques y cambio climático;
- guía para la participación de actores clave;
- análisis de beneficios sociales y ambientales de los bosques nativos.