DIEGO AYACA
ASESORIA JURIDICA
ENTE REGULADOR de la ELECTRICIDAD

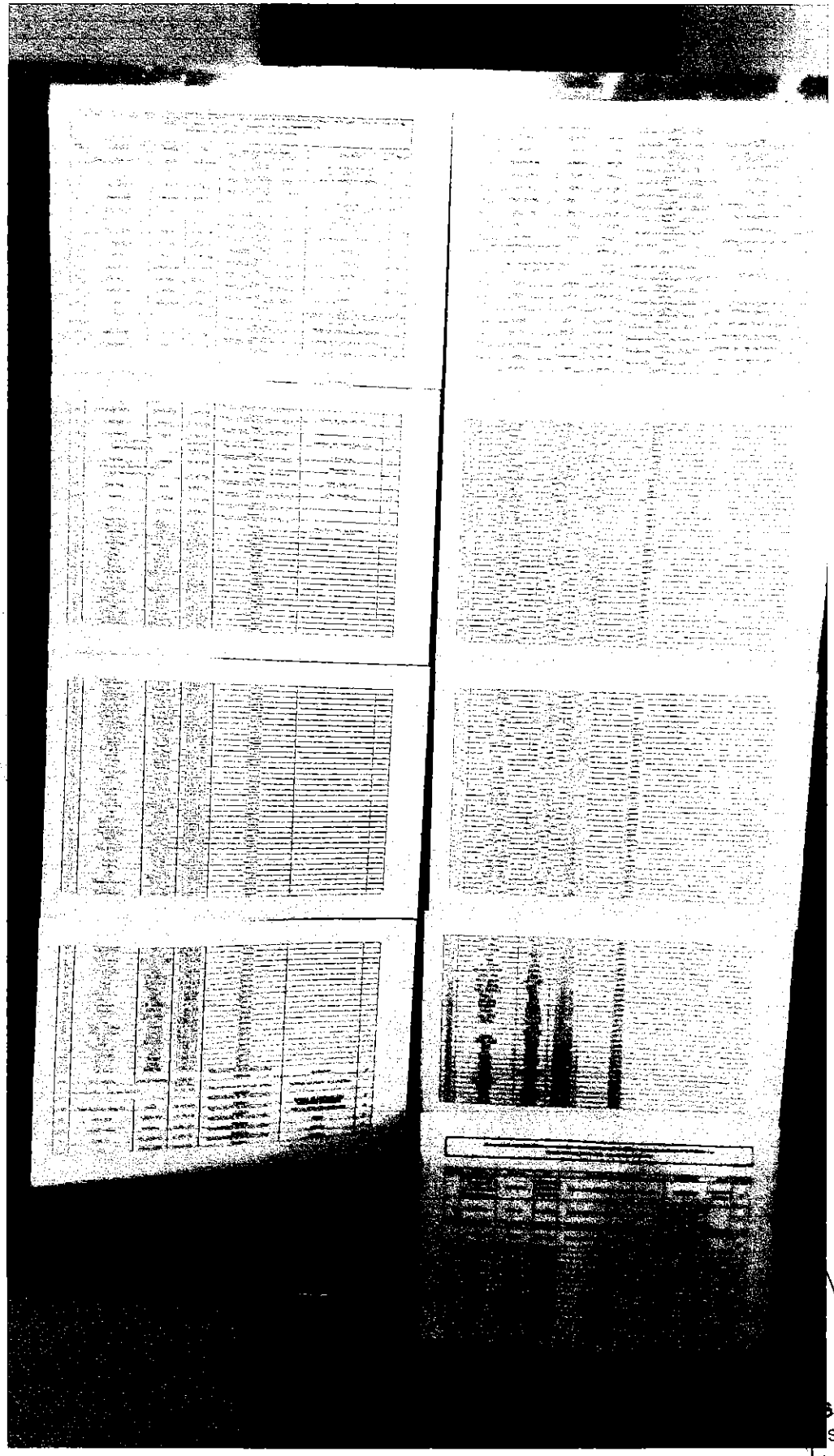

O AVACA
SORIA JURIDICA
ENTE NACIONAL REGULADOR de la ELECTRICIDAD

Ciudad de Santiago del Estero, 13 de diciembre de 2016.

Se deja constancia que siendo la hora 9 del día de la fecha, el ORDEN DEL DIA correspondiente a la Audiencia Pública a desarrollarse el día de mañana, convocada por las Resoluciones ENRE 601 y 606, ambas de fecha 21 de noviembre de 2016, se encuentra debidamente fijado en la cartelera ubicada en la entrada del Hotel Carlos V sito en Independencia 110 de este medio, de conformidad con lo dispuesto por el Decreto 1172/03.

Asimismo, y para constancia, se agregan a estas actuaciones impresión de vistas digitalizadas, las cuales son copia fiel del contenido del archivo original, donde luce la mencionada cartelera con el correspondiente ORDEN DEL DIA allí fijado.

DIEGO AVACA
ASESOR JURIDICA
ENTE NACIONAL REGULADOR de la ELECTRICIDAD