

<b>VESTUARIO - CARACTERISTICAS DE CONFECCION DE LOS GUARDAPOLVOS PARA EL PERSONAL FEMENINO</b>	DEPARTAMENTO NORMALIZACION Y METODOS
	<b>FA. 8 533</b>  Noviembre de 1988

#### **A – ESPECIFICACIONES A CONSULTAR**

A-1. La inspección y recepción de los materiales textiles se establecen en la Especificación F.A. 8 503.

#### **B – ALCANCE DE ESTA ESPECIFICACION**

B-1. Esta especificación establece las características de la confección de los guardapolvos para el personal femenino correspondientes a los siguientes colores: celeste, blanco y beige.

#### **C – DEFINICIONES**

C-1. No trata.

#### **D - CONDICIONES GENERALES**

##### **MODELO**

D-1. Será derecho, ligeramente entallado, con el cuello y la solapa a la inglesa, de acuerdo con las Figuras 1 y 2.

##### **CUELLO**

D-2. Será abierto de 5 cm de alto en el centro atrás y 4 cm en los extremos aproximadamente. La entretela será de la misma tela del guardapolvo. La tapa exterior será de una sola pieza.

##### **SOLAPA**

D-3. Será a la inglesa, con las puntas rectas. La entretela será de la misma tela del guardapolvo.

##### **DELANTERIOS**

D-4. Serán enterizos con vista doblada de 7 cm aproximadamente. El derecho llevará seis ojales que abrochan. Tendrán susón de busto.

##### **ESPALDA**

D-5. Será lisa con costura al centro o enteriza con dos susones de entalle. Llevará abertura en el centro de acuerdo al uso práctico.

### **MANGAS**

D-6. Serán pegadas, sin puño, con un dobladillo de 3 cm aproximadamente, con una presilla superpuesta de doble tela con doble costura, con un ojal y terminación en punta, con dos botones de material plástico de 13 mm  $\pm$  1 mm y de color al tono con la tela, que permita regular el cierre de la zona del puño. Serán de dos piezas con costura sobrecosida arriba (hombro), o con máquina overlock con puntada de seguridad.

### **BOLSILLOS**

D-7. Llevará tres exteriores tipo plaqué. dos de ellos laterales de 16 cm de abertura por 18 cm de profundidad aproximadamente y uno en el pecho de 12 cm por 15 cm de profundidad aproximadamente. Llevarán un dobladillo de 3 cm aproximadamente.

### **COSTURAS**

D-8. La unión de laterales y trasero, de las mangas, se harán con máquina overlock con puntada de seguridad, en el caso de tela de algodón y poliéster, y en el caso de tela de algodón se harán con máquina de doble pespunte cadeneta. En el cuello, solapa, vista y bolsillo tendrán doble pespunte, uno en la orilla y el otro a 5 mm. El dobladillo de la manga y del ruedo se harán con máquina.

### **OJALES**

D-9. Serán tipo derecho, hechos a máquina, con atraques, para botón de 22 mm aproximadamente.

### **BOTONES**

D-10. Serán de 22 mm, de material plástico, de color a tono con la tela.

### **ATRAQUES**

D-11. Los tendrán los bolsillos laterales y el bolsillo del pecho, uno en cada ángulo superior en forma vertical, los ojales uno en cada extremo y la abertura en la parte superior.

### **MARCACION**

D-12. Será de acuerdo con lo establecido en la Especificación F.A. 8 503, mediante un sello en la espalda, debajo del cuello del lado interior.

### **TERMINACION**

D-13. Deberá ser prolija.

### **MUESTRA TIPO**

D-14. Por modelo, confección y terminación deberá ajustarse también a la muestra tipo precinto FCGSM 515.241 Serie F y ser aptos para el uso destinado. El hilo será resistente de primera calidad.

## **E – REQUISITOS ESPECIALES**

### **MEDIDAS DEL TALLE**

E-1. Serán las indicadas en la tabla.

**TABLA DE TALLES: GUARDAPOLVO PERSONAL FEMENINO**

DIMENSION	TALLES	42	44	46	48	50	52	54
	ESTATURAS	M	M	M	M	M	M	M
1-2	Largo total	100	100	100	100	100	100	100
3-4	Ancho espalda	37	38	39	41	42	43	44
5-6	Holgura medio pecho	53	55	57	59	61	63	65
7-8	Largo de mangas	60	60,5	61	61,5	62	62,5	63
9-10	Ancho de mangas	19	19,5	20	20,5	21	21,5	22
9-10	Dobladillo de ruedo	6	6	6	6	6	6	6
9-10	Dobladillo de mangas	3	3	3	3	3	3	3

M: Estatura mediana (normal)

**F – INSPECCION Y RECEPCION**

**PROCEDIMIENTO**

F-1. El procedimiento de inspección y recepción de materiales textiles se efectuará de acuerdo a lo establecido en la Especificación F.A. 8 503.

**G – METODOS DE ENSAYO**

G-1. No trata.

**H – INDICACIONES COMPLEMENTARIAS**

H-1. No trata.

**I – ANTECEDENTES**

I-1. No trata,



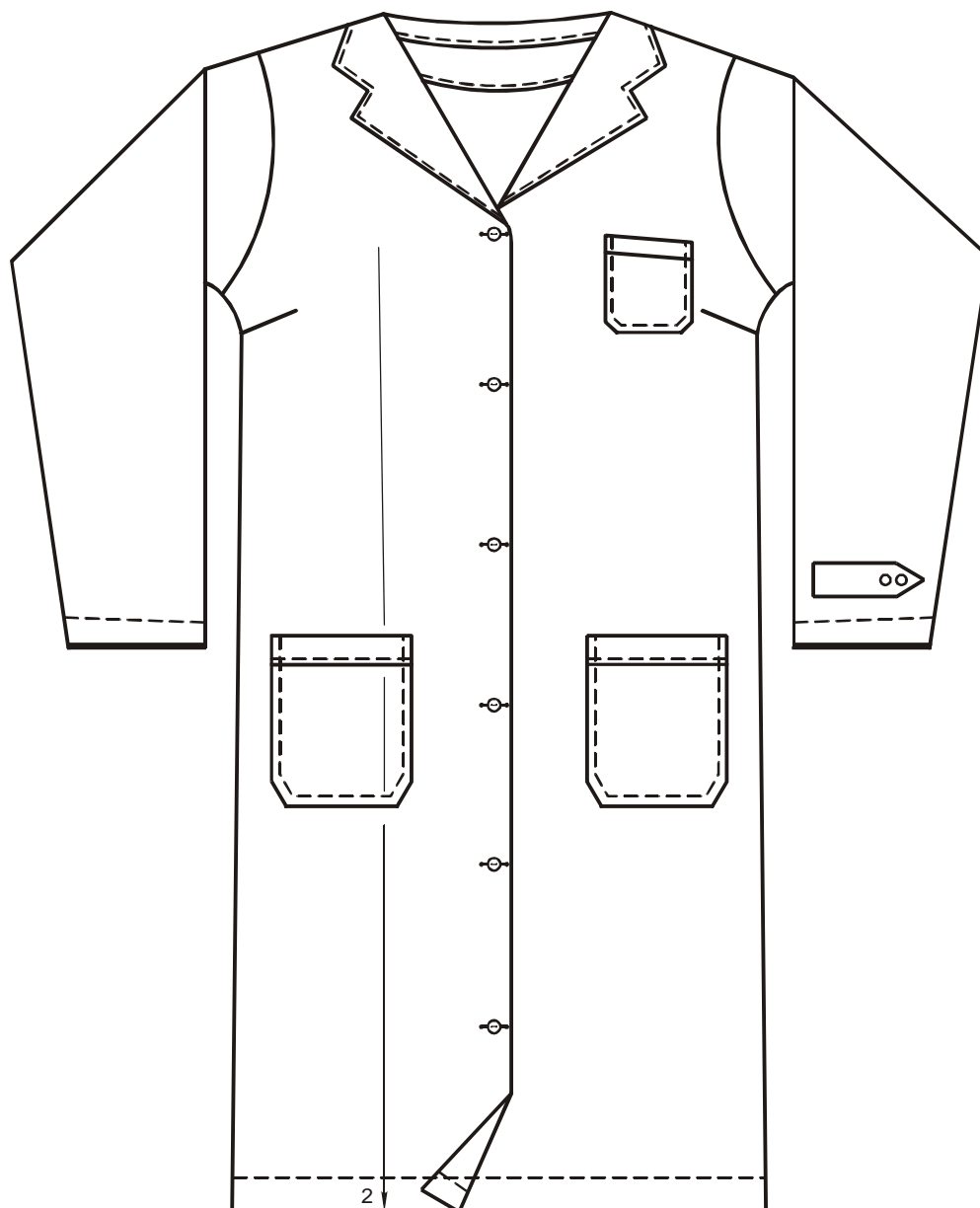

**Guardapolvo personal femenino**

**FIGURA 1**

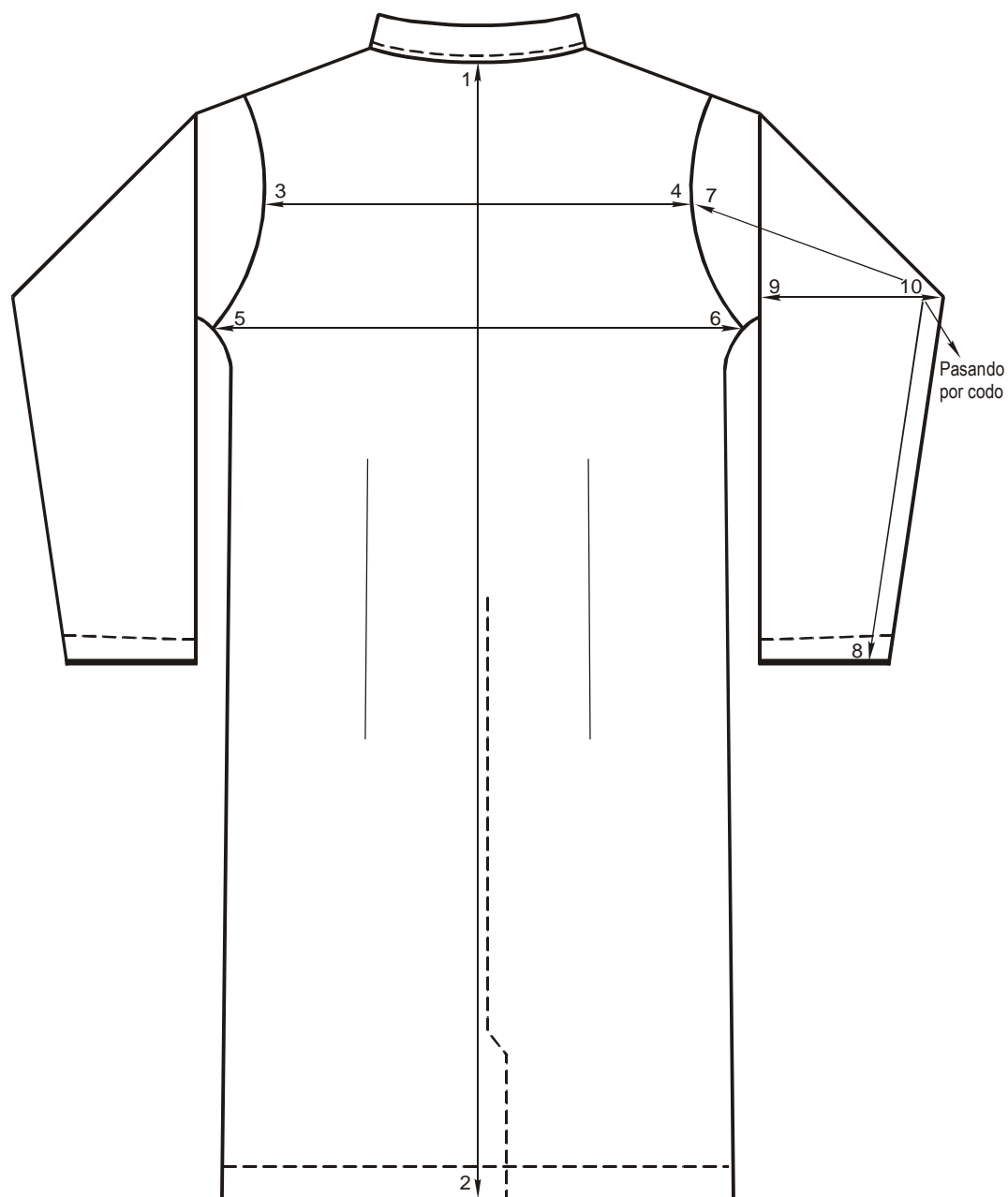

**Guardapolvo personal femenino**

**FIGURA 2**