

AÑO 2021- PRESENTE
LEY N° 23.548 COPARTICIPACION FEDERAL DE IMPUESTOS⁽¹⁾

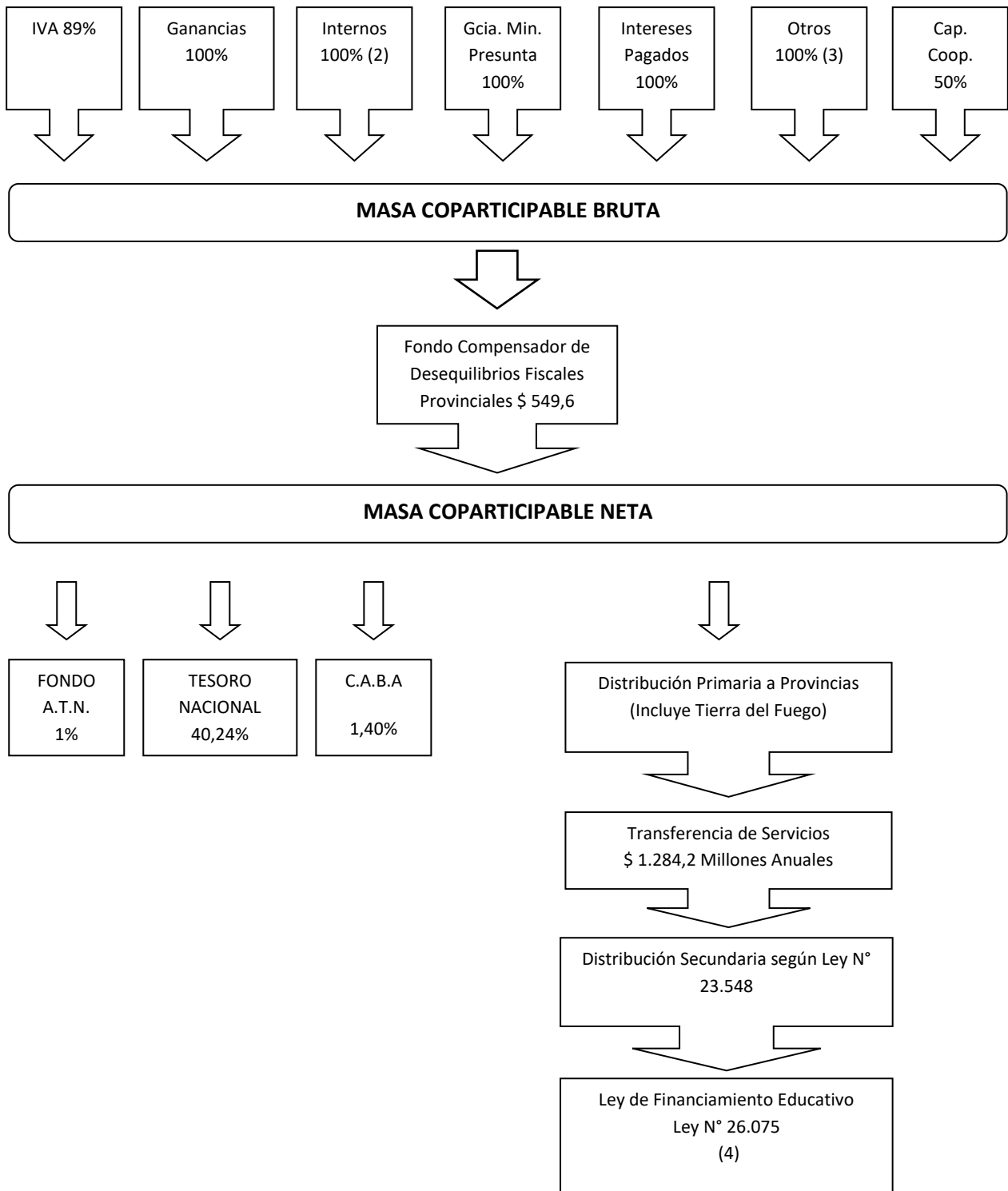

(1) El porcentaje de Autarquía AFIP (1,9% de la recaudación impositiva y aduanera) se detrae de cada impuesto recaudado por la entidad, previo a la conformación de la masa coparticipable y los regímenes especiales. La Provincia de La Pampa y Santa Fe no aportan por aplicación del fallo de la CSJN.

(2) Excluido Internos Seguros.

(3) Incluye Premio a los Juegos 80,645%; Transferencia de Inmuebles derogado por el artículo 67 de la Ley N° 27.743 (B.O.08/07/2024) y Otros Coparticipados 100 %; Revalúo Ley 27430 Titulo 10 100%; DIÓXIDO DE CARBONO: Fuel Oil –Coque de Petróleo - Carbón mineral 100%.

(4) Monto anual establecido por Resolución del Ministerio de Educación de la Nación.

IMPUESTO AL VALOR AGREGADO

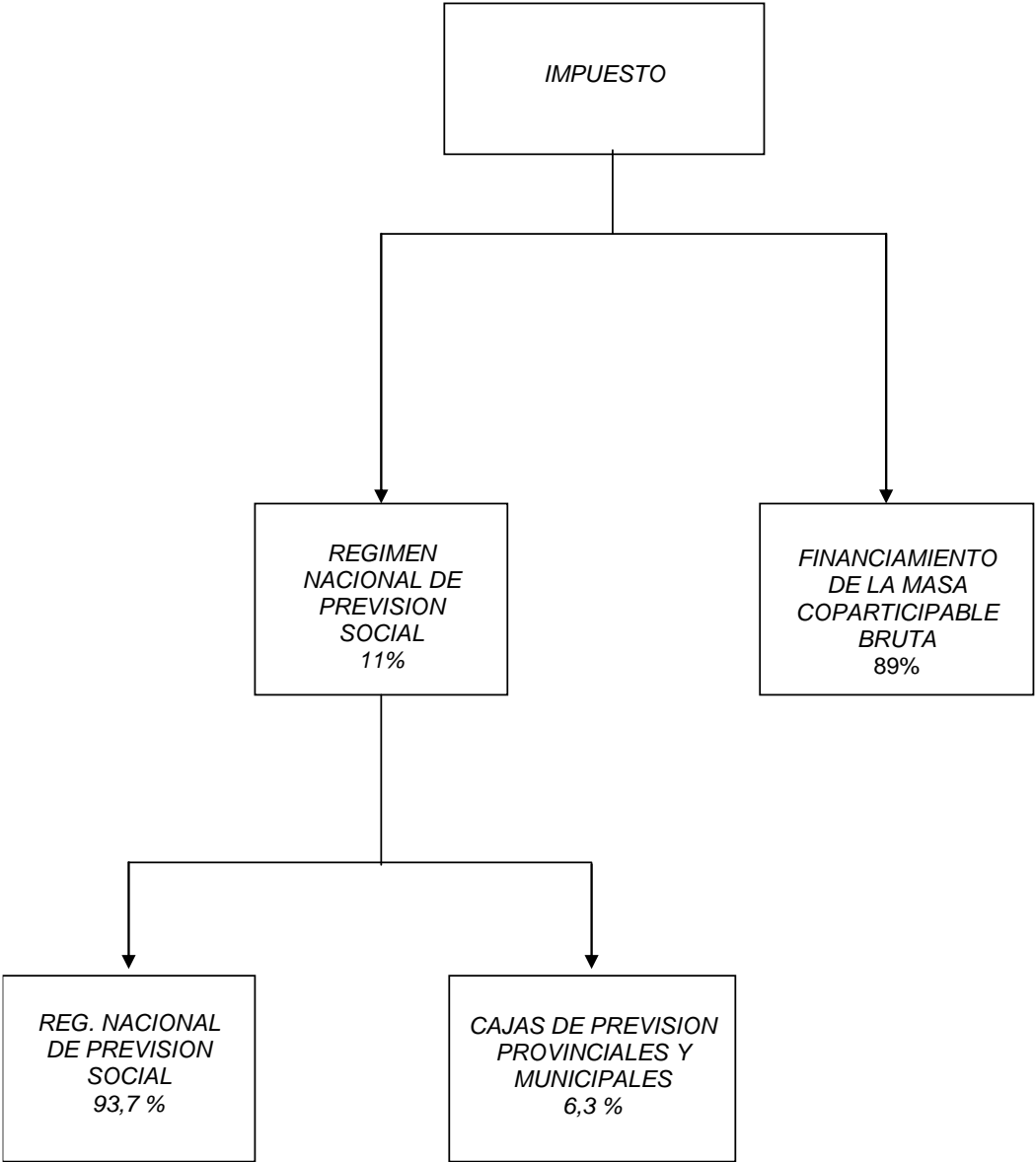

**IMPUESTO A LOS CREDITOS Y DEBITOS EN CUENTA
CORRIENTE BANCARIA
LEY N° 25.413 (6)**



*Sistema Nacional
de Seguridad
Social
100 %*

(6) A partir de 2018, por medio de la Ley 27.432 se modifica la asignación específica del Impuesto a los Débitos y Créditos en cuenta corriente.

IMPUESTO A LOS COMBUSTIBLES ⁽⁷⁾⁽⁸⁾
Ley 23.966 y su modificatoria Ley 27.430

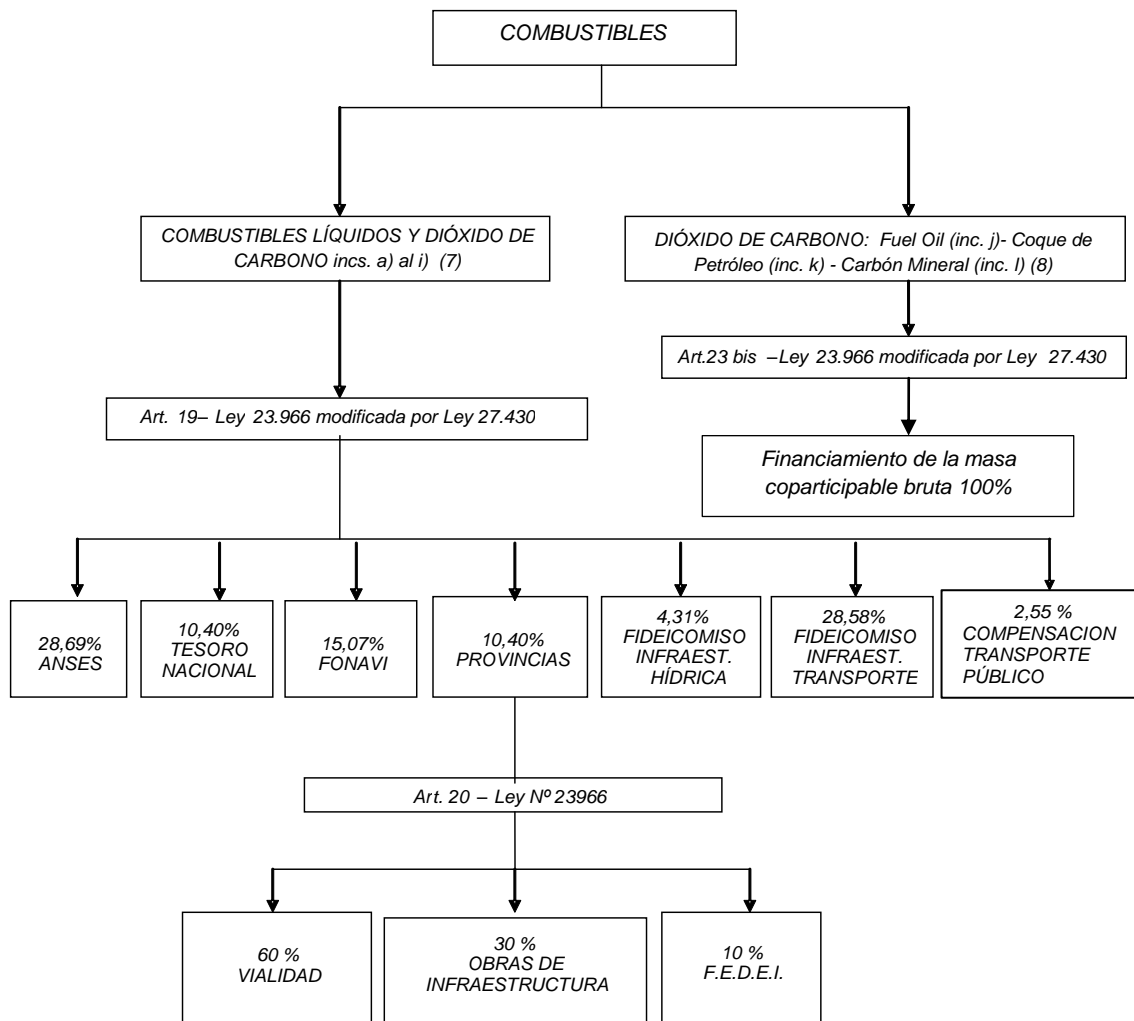

(7) COMBUSTIBLES LIQUIDOS Y DIÓXIDO DE CARBONO: distribución vigente a partir del 01/03/2018.

(8) DIÓXIDO DE CARBONO (Fuel Oil -inc. j-, Coque de Petróleo -inc. k -, Carbón Mineral -inc. l-): impuesto vigente a partir del 01/01/2019.

IMPUESTO A LOS BIENES PERSONALES

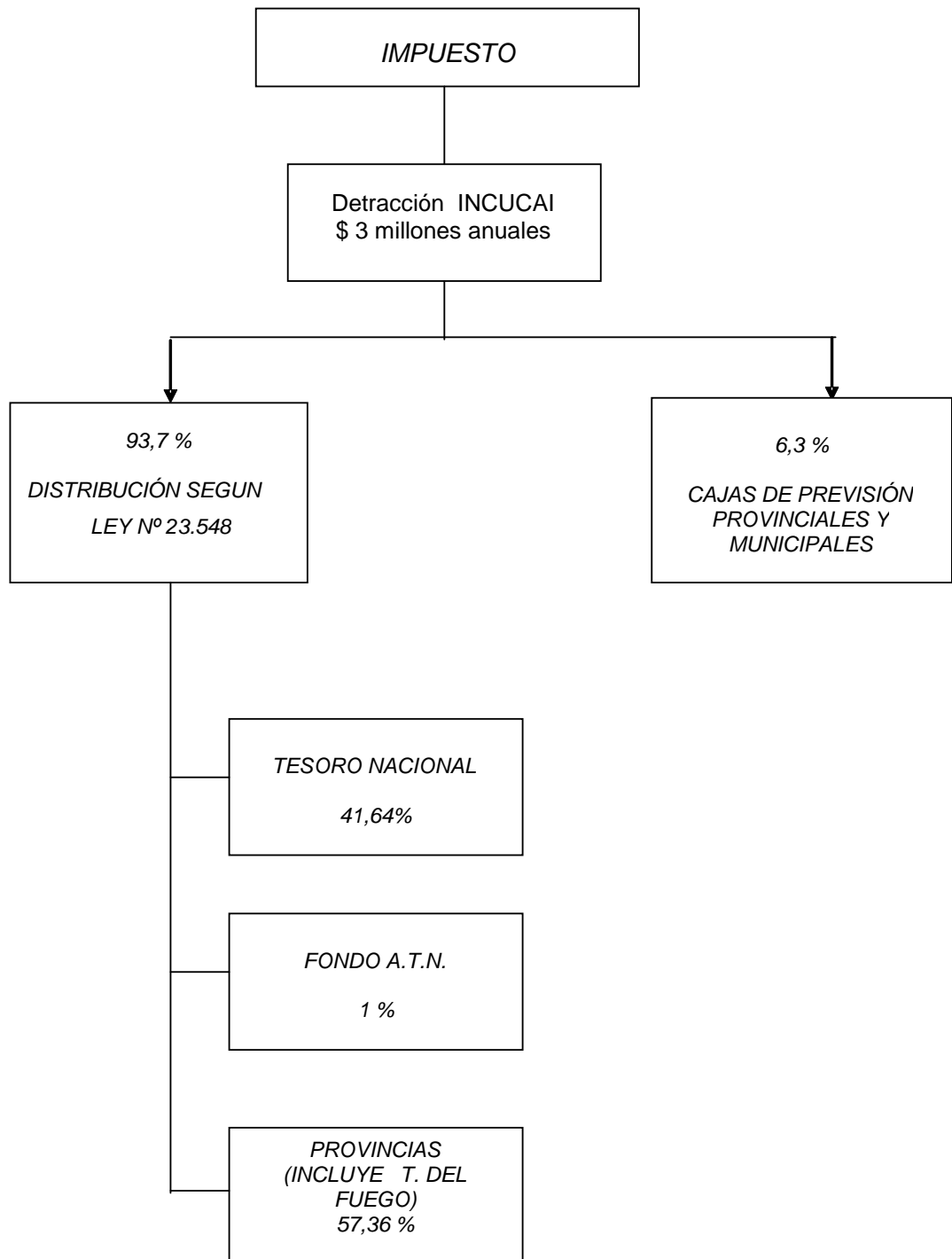

**REGIMEN SIMPLIFICADO PARA PEQUEÑOS
CONTRIBUYENTES
LEY N° 24.977 ART. 59 INC. A**

