

PERIODO 2020

LEY N° 23.548 COPARTICIPACION FEDERAL DE IMPUESTOS⁽¹⁾

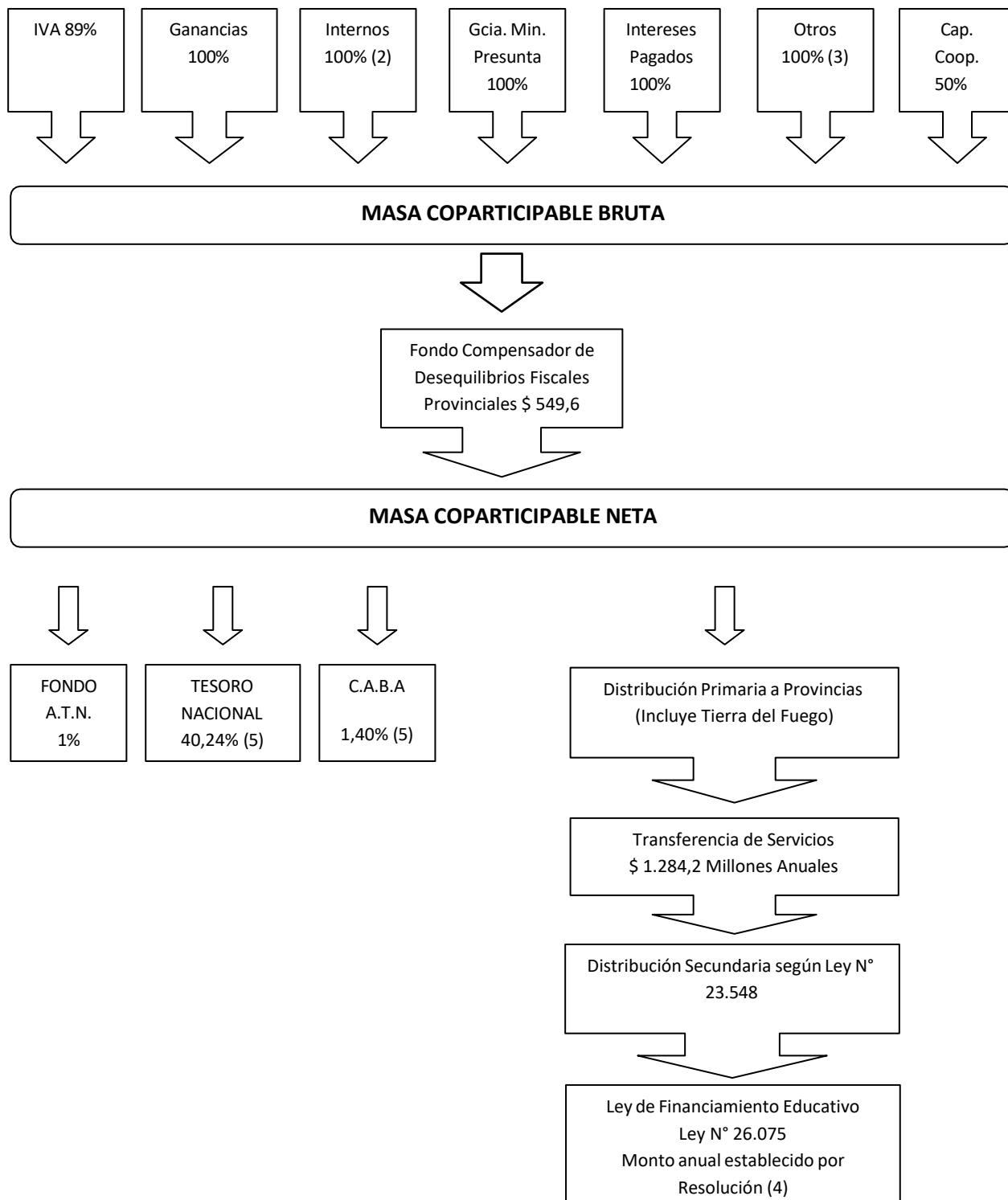

(1) En 2020, el porcentaje de Autarquía AFIP (1,9% de la recaudación impositiva y aduanera) se detrae de cada impuesto recaudado por la entidad, previo a la conformación de la masa coparticipable y los regímenes especiales. La Provincia de La Pampa y Santa Fe no aportan por aplicación del fallo de la CSJN.

(2) Excluido Internos Seguros.

(3) Incluye Premio a los Juegos 80,645%; Transferencia de Inmuebles 100%; Otros Coparticipados 100 %; Revalúo Ley 27430 Titulo 10 100%; DIÓXIDO DE CARBONO: Fuel Oil –Coque de Petróleo - Carbón mineral 100%.

(4) Año 2020 según Resolución del Ministerio de Educación de la Nación N° 69/2020.

(5) Índices vigentes a partir del 28-12-2020 (Se promulga ley 27.606). Anteriores: CABA 3,5% (Dto.257/2018) y Tesoro Nacional 38,14%, vigentes hasta el 09-09-2020. Desde el 10-09-2020 y hasta el 27-12-2020 CABA 2,32% (Dto.735/2020) y Tesoro Nacional 39,32%.

IMPUESTO AL VALOR AGREGADO

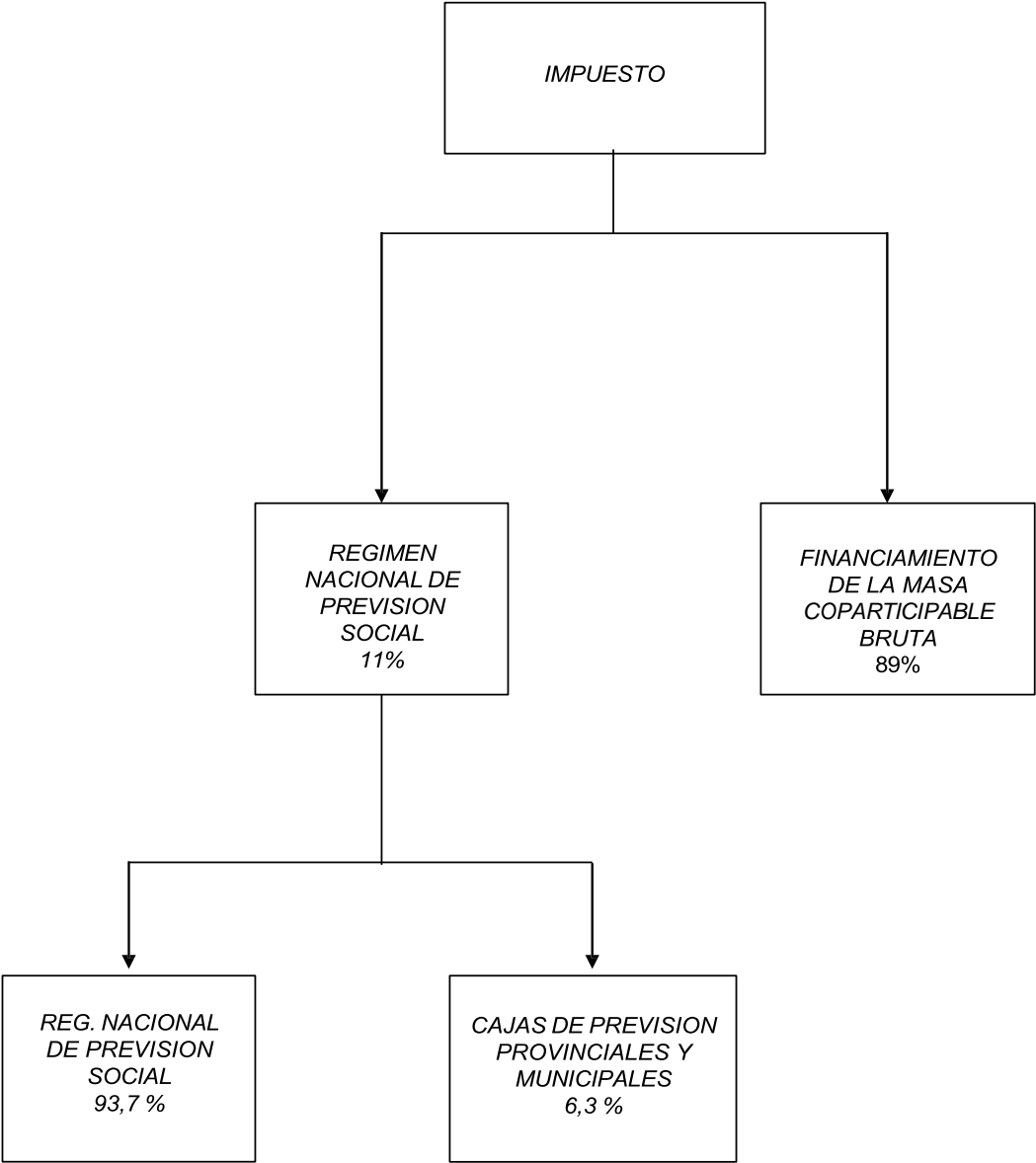

**IMPUESTO A LOS CREDITOS Y DEBITOS EN CUENTA
CORRIENTE BANCARIA
LEY N° 25.413 (6)**



*Sistema Nacional
de Seguridad
Social
100 %*

(6) A partir de 2018, por medio de la Ley 27.432 se modifica la asignación específica del Impuesto a los Débitos y Créditos en cuenta corriente.

IMPUESTO A LOS COMBUSTIBLES ⁽⁷⁾⁽⁸⁾
Ley 23.966 y su modificatoria Ley 27.430

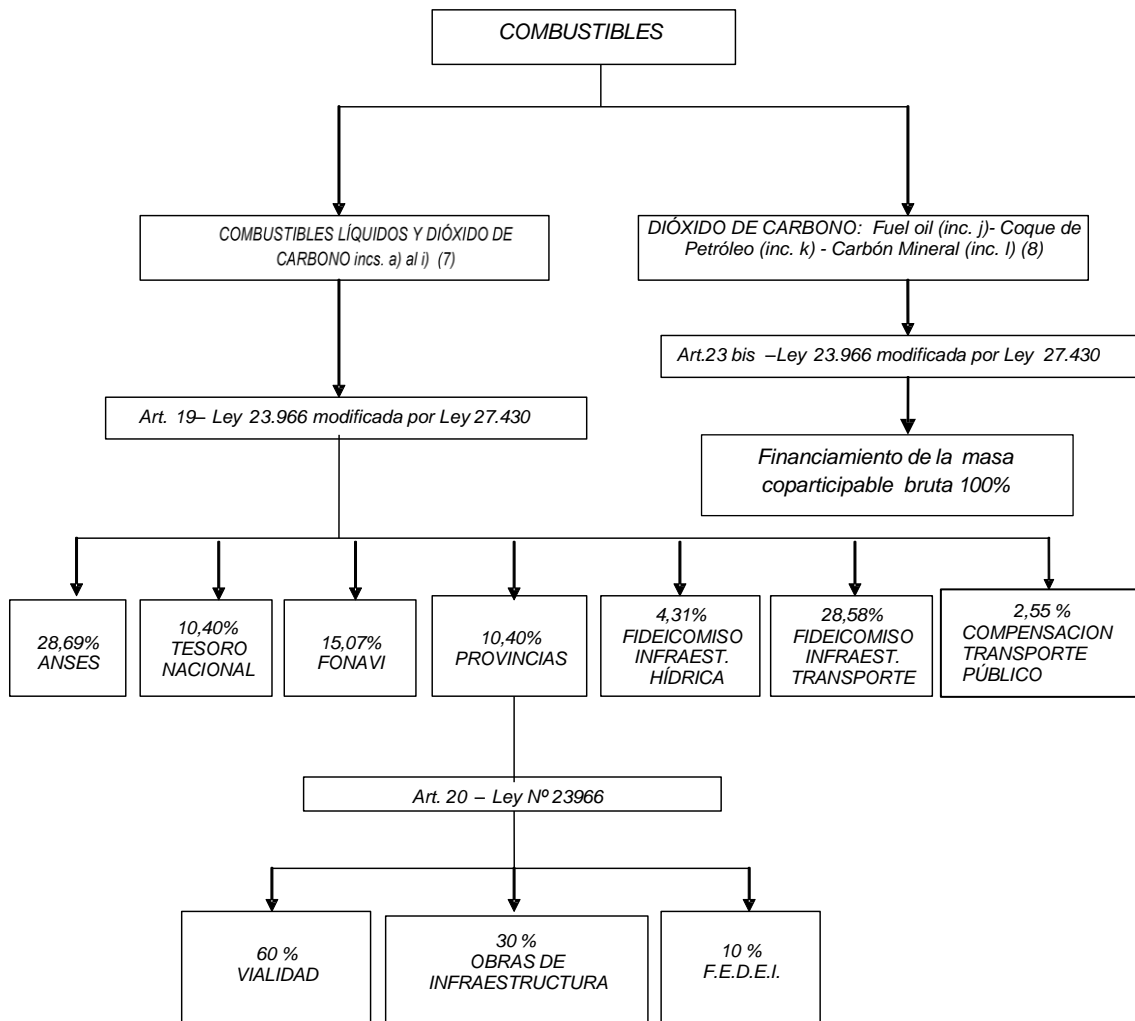

(7) COMBUSTIBLES LIQUIDOS Y DIOXIDO DE CARBONO: distribución vigente a partir del 01/03/2018.

(8) DIÓXIDO DE CARBONO (Fuel Oil -inc. j-, Coque de Petróleo -inc. k -, Carbón Mineral -inc. l-): impuesto vigente a partir del 01/01/2019.

IMPUESTO A LOS BIENES PERSONALES

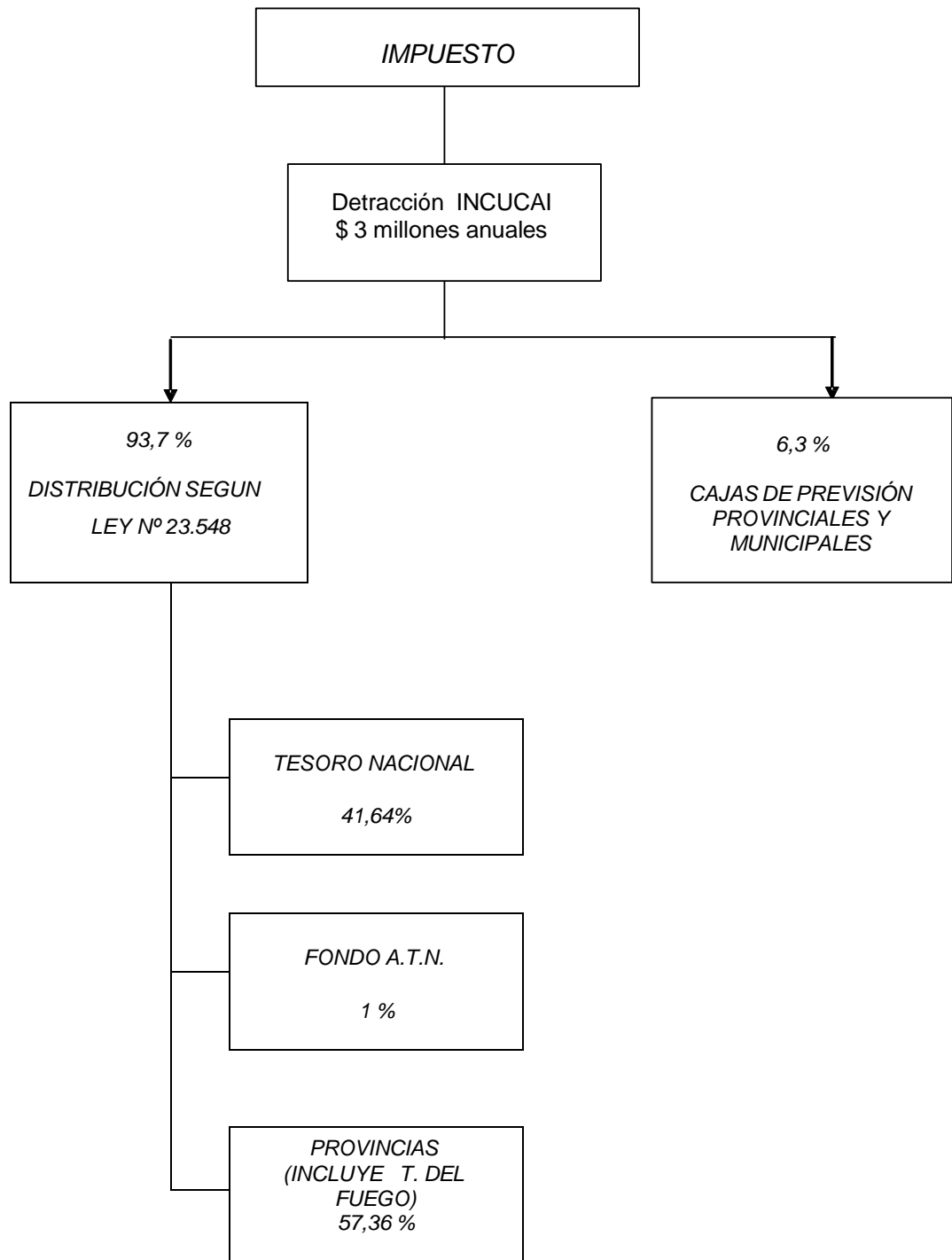

**REGIMEN SIMPLIFICADO PARA PEQUEÑOS
CONTRIBUYENTES
LEY N° 24.977 ART. 59 INC. A**

