



Ministerio de Economía
Argentina

INFORME MENSUAL DE OCUPACIÓN

PODER EJECUTIVO NACIONAL, PODER JUDICIAL DE LA NACIÓN,
OTROS ENTES DEL SECTOR PÚBLICO NACIONAL NO FINANCIERO Y
EMPRESAS Y SOCIEDADES DEL ESTADO

Sistema Integrado de Recursos Humanos (SIRHU)

Secretaría de Hacienda
Subsecretaría de Presupuesto
Oficina Nacional de Presupuesto
Dirección de Presupuesto y Evaluación de Gastos en Personal

NOVIEMBRE 2021

Índice

NOVIEMBRE 2021

- CUADRO 1. OCUPACIÓN PODER EJECUTIVO NACIONAL, PODER JUDICIAL DE LA NACIÓN, OTROS ENTES DEL SECTOR PUBLICO NACIONAL NO FINANCIERO Y EMPRESAS Y SOCIEDADES DEL ESTADO
- CUADRO 2. EVOLUCIÓN PERSONAL OCUPADO PODER EJECUTIVO NACIONAL, PODER JUDICIAL DE LA NACIÓN, OTROS ENTES DEL SECTOR PUBLICO NACIONAL NO FINANCIERO Y EMPRESAS Y SOCIEDADES DEL ESTADO, POR MODALIDAD DE EMPLEO
- GRÁFICO 1. EVOLUCIÓN DE LA OCUPACIÓN EN EL PODER EJECUTIVO NACIONAL
- CUADRO 3. PODER EJECUTIVO NACIONAL: CARGOS FINANCIADOS Y OCUPACIÓN POR MODALIDAD DE EMPLEO Y JURISDICCION
- CUADRO 4. PODER EJECUTIVO NACIONAL: CARGOS FINANCIADOS Y OCUPACIÓN POR MODALIDAD DE EMPLEO Y CARÁCTER INSTITUCIONAL
- CUADRO 5. PODER EJECUTIVO NACIONAL: CARGOS FINANCIADOS Y OCUPACIÓN POR MODALIDAD DE EMPLEO, JURISDICCION, CARÁCTER INSTITUCIONAL Y SAF
- CUADRO 6. PODER EJECUTIVO NACIONAL: CARGOS FINANCIADOS Y OCUPACIÓN POR MODALIDAD DE EMPLEO, JURISDICCION Y ESCALAFÓN
- CUADRO 7. PODER EJECUTIVO NACIONAL: CARGOS FINANCIADOS Y OCUPACIÓN POR MODALIDAD DE EMPLEO, JURISDICCION Y GÉNERO
- CUADRO 8. PODER EJECUTIVO NACIONAL Y OTROS ENTES DEL SECTOR PUBLICO NO FINANCIERO, Y SINEP (DECRETO N°2098/08): DISTRIBUCIÓN DE LA OCUPACIÓN POR GRUPOS DE EDAD Y GÉNERO
- CUADRO 9. PODER EJECUTIVO NACIONAL Y OTROS ENTES DEL SECTOR PUBLICO NO FINANCIERO: OCUPACIÓN POR AGRUPAMIENTOS ESCALAFONARIOS DE NATURALEZA HOMOGÉNEA Y MODALIDAD DE EMPLEO
- CUADRO 10. SINEP - DECRETO N° 2098/08: OCUPACIÓN POR NIVEL Y GRADO, Y MODALIDAD DE EMPLEO (NO INCLUYE PERSONAL EN EL EXTERIOR)
- CUADRO 11. PODER EJECUTIVO NACIONAL Y OTROS ENTES DEL SECTOR PÚBLICO NO FINANCIERO: OCUPACIÓN POR RÉGIMEN JURÍDICO Y MODALIDAD DE EMPLEO
- CUADRO 12. PODER EJECUTIVO NACIONAL, PODER JUDICIAL DE LA NACIÓN Y OTROS ENTES DEL SECTOR PUBLICO NO FINANCIERO: OCUPACIÓN POR ESCALAFÓN Y MODALIDAD DE EMPLEO
- CUADRO 13. PODER EJECUTIVO NACIONAL Y OTROS ENTES DEL SECTOR PUBLICO NO FINANCIERO: OCUPACIÓN POR TRAMOS SALARIALES
- CUADRO 14. OTROS ENTES DEL SECTOR PUBLICO NACIONAL NO FINANCIERO: OCUPACIÓN POR INSTITUCIÓN Y MODALIDAD DE EMPLEO
- CUADRO 15. EMPRESAS Y SOCIEDADES DEL ESTADO: OCUPACIÓN POR INSTITUCIÓN Y MODALIDAD DE EMPLEO
- NOTAS METODOLÓGICAS

CUADRO 1. OCUPACIÓN PODER EJECUTIVO NACIONAL, PODER JUDICIAL DE LA NACIÓN, OTROS ENTES DEL SECTOR PUBLICO NACIONAL NO FINANCIERO Y EMPRESAS Y SOCIEDADES DEL ESTADO
NOVIEMBRE 2021

PODER EJECUTIVO NACIONAL, PODER JUDICIAL DE LA NACIÓN, OTROS ENTES DEL SECTOR PUBLICO NACIONAL NO FINANCIERO Y EMPRESAS Y SOCIEDADES DEL ESTADO	473.274
TOTAL PODER EJECUTIVO NACIONAL	351.404
PERSONAL PERMANENTE Y TRANSITORIO	284.086
Administración central	233.251
Organismos descentralizados	38.512
Instituciones de seguridad social	12.323
PERSONAL CONTRATADO	67.318
Administración central	30.701
Organismos descentralizados	35.042
Instituciones de seguridad social	1.575
PERSONAL DEL PODER JUDICIAL DE LA NACIÓN	27.650
Personal permanente y transitorio	27.650
PERSONAL DE OTROS ENTES DEL SECTOR PUBLICO NACIONAL NO FINANCIERO	34.396
Personal permanente y transitorio	33.878
Personal contratado	518
PERSONAL DE EMPRESAS Y SOCIEDADES DEL ESTADO	59.824
Personal permanente y transitorio	56.054
Personal contratado	3.770

CUADRO 2. EVOLUCIÓN PERSONAL OCUPADO PODER EJECUTIVO NACIONAL, PODER JUDICIAL DE LA NACIÓN, OTROS ENTES DEL SECTOR PUBLICO NACIONAL NO FINANCIERO Y EMPRESAS Y SOCIEDADES DEL ESTADO, POR MODALIDAD DE EMPLEO

I TRIMESTRE 2004 - IV TRIMESTRE 2021

TRIMESTRES	PODER EJECUTIVO NACIONAL			OTROS ENTES DEL SECTOR PUBLICO NO FINANCIERO			SUBTOTAL	PODER JUDICIAL DE LA NACIÓN	EMPRESAS Y SOCIEDADES DEL ESTADO			TOTAL GENERAL
	PERS. PERMAN. Y TRANSITORIO	PERSONAL CONTRATADO	TOTAL	PERS. PERMAN. Y TRANSITORIO	PERSONAL CONTRATADO	TOTAL		PERS. PERMAN. Y TRANSITORIO	PERS. PERMAN. Y TRANSITORIO	PERSONAL CONTRATADO	TOTAL	
1º TRIM 2004	225.637	17.542	243.179	19.515	591	20.106	263.285					
2º TRIM 2004	225.948	18.128	244.076	19.476	728	20.204	264.280					
3º TRIM 2004	229.006	18.339	247.345	19.625	561	20.186	267.531					
4º TRIM 2004	229.767	18.278	248.045	20.224	622	20.846	268.891					
1º TRIM 2005	230.198	18.734	248.932	20.852	417	21.269	270.201	19.706				
2º TRIM 2005	231.737	20.138	251.875	20.976	425	21.401	273.276	19.856				
3º TRIM 2005	237.395	21.230	258.625	21.071	364	21.435	280.060	20.052				
4º TRIM 2005	238.200	22.082	260.282	21.143	409	21.552	281.834	20.183				
1º TRIM 2006	236.393	22.882	259.275	20.830	259	21.089	280.364	20.215	8.741	776	9.517	310.096
2º TRIM 2006	238.652	23.676	262.328	20.820	285	21.105	283.433	20.325	8.718	810	9.528	313.286
3º TRIM 2006	241.158	24.898	266.056	20.842	265	21.107	287.163	20.655	8.663	903	9.566	317.384
4º TRIM 2006	239.505	26.441	265.946	20.793	301	21.094	287.040	20.756	8.762	887	9.649	317.445
1º TRIM 2007	239.457	28.083	267.540	20.912	271	21.183	288.723	20.986	9.733	921	10.654	320.363
2º TRIM 2007	241.041	29.555	270.596	21.060	283	21.343	291.939	21.236	10.018	838	10.856	324.031
3º TRIM 2007	240.177	30.524	270.701	21.221	266	21.487	292.188	21.588	9.892	937	10.829	324.605
4º TRIM 2007	247.299	31.770	279.069	21.340	273	21.613	300.682	22.840	10.321	1.037	11.358	334.880
1º TRIM 2008	247.432	33.758	281.190	21.453	195	21.648	302.838	22.131	14.648	1.113	15.761	340.730
2º TRIM 2008	249.185	34.746	283.931	21.564	251	21.815	305.746	23.044	14.898	1.356	16.254	345.044
3º TRIM 2008	251.759	35.625	287.384	21.746	200	21.946	309.330	22.226	19.991	1.342	21.333	352.889
4º TRIM 2008	251.148	35.922	287.070	21.791	265	22.056	309.126	22.439	20.085	1.361	21.446	353.011
1º TRIM 2009	252.177	37.414	289.591	21.133	277	21.410	311.001	22.317	20.628	1.394	22.022	355.340
2º TRIM 2009	257.919	36.091	294.010	23.171	345	23.516	317.526	22.477	20.984	1.345	22.329	362.332
3º TRIM 2009	263.647	38.018	301.665	23.175	399	23.574	325.239	22.512	20.807	1.446	22.253	370.004
4º TRIM 2009	263.759	39.737	303.496	23.136	476	23.612	327.108	22.898	20.818	1.283	22.101	372.107
1º TRIM 2010	266.240	39.353	305.593	23.128	340	23.468	329.061	22.934	14.819	1.428	16.247	368.242
2º TRIM 2010	267.676	40.960	308.636	23.099	418	23.517	332.153	23.024	14.973	1.452	16.425	371.602
3º TRIM 2010	267.532	42.442	309.974	23.036	447	23.483	333.457	23.628	15.449	1.144	16.593	373.678
4º TRIM 2010	266.862	43.973	310.835	22.995	456	23.451	334.286	23.691	15.577	1.281	16.858	374.835
1º TRIM 2011	269.432	45.489	314.921	22.940	439	23.379	338.300	23.647	16.801	1.256	18.057	380.004
2º TRIM 2011	269.527	47.294	316.821	22.884	372	23.256	340.077	23.773	19.918	1.493	21.411	385.261
3º TRIM 2011	272.891	49.024	321.915	22.783	424	23.207	345.122	24.011	19.878	1.491	21.369	390.502
4º TRIM 2011	273.057	50.765	323.822	22.746	450	23.196	347.018	24.009	20.425	1.558	21.983	393.010
1º TRIM 2012	275.899	49.113	325.012	22.663	417	23.080	348.092	24.082	20.862	1.916	22.778	394.952
2º TRIM 2012	277.416	49.847	327.263	22.534	420	22.954	350.217	24.061	20.538	2.032	22.570	396.848
3º TRIM 2012	277.193	51.396	328.589	22.435	396	22.831	351.420	24.172	21.460	2.018	23.478	399.070
4º TRIM 2012	279.435	53.342	332.777	22.283	398	22.681	355.458	24.273	21.998	1.882	23.880	403.611
1º TRIM 2013	282.020	55.238	337.258	22.141	391	22.532	359.790	24.233	21.885	2.001	23.886	407.909
2º TRIM 2013	285.158	56.531	341.689	22.026	396	22.422	364.111	24.324	22.036	2.042	24.078	412.513
3º TRIM 2013	284.274	58.693	342.967	22.070	450	22.520	365.487	24.483	22.272	2.211	24.483	414.453
4º TRIM 2013	287.498	61.166	348.664	22.280	215	22.495	371.159	24.666	22.745	2.234	24.979	420.804
1º TRIM 2014	287.703	63.077	350.780	22.184	169	22.353	373.133	24.664	23.194	2.093	25.287	423.084
2º TRIM 2014	290.636	64.221	354.857	22.028	200	22.228	377.085	24.825	23.618	2.152	25.770	427.680
3º TRIM 2014	292.990	65.501	358.491	22.072	231	22.303	380.794	25.045	23.980	2.171	26.151	431.990
4º TRIM 2014	294.263	67.658	361.921	22.214	484	22.698	384.619	25.070	24.378	2.048	26.426	436.115
1º TRIM 2015	297.365	69.000	366.365	22.260	389	22.649	389.014	25.053	25.851	2.138	27.989	442.056
2º TRIM 2015	299.847	70.791	370.638	22.403	380	22.783	393.421	25.224	26.335	2.153	28.488	447.133
3º TRIM 2015	304.975	70.159	375.134	22.429	409	22.838	397.972	25.466	26.918	2.206	29.124	452.562
4º TRIM 2015	309.390	72.034	381.424	22.406	420	22.826	404.250	25.578	27.882	2.194	30.076	459.904
1º TRIM 2016	311.266	73.094	384.360	22.983	248	23.231	407.591	25.734	27.950	2.331	30.281	463.606

CUADRO 2. EVOLUCIÓN PERSONAL OCUPADO PODER EJECUTIVO NACIONAL, PODER JUDICIAL DE LA NACIÓN, OTROS ENTES DEL SECTOR PUBLICO NACIONAL NO FINANCIERO Y EMPRESAS Y SOCIEDADES DEL ESTADO, POR MODALIDAD DE EMPLEO

I TRIMESTRE 2004 - IV TRIMESTRE 2021

TRIMESTRES	PODER EJECUTIVO NACIONAL			OTROS ENTES DEL SECTOR PUBLICO NO FINANCIERO			SUBTOTAL	PODER JUDICIAL DE LA NACIÓN	EMPRESAS Y SOCIEDADES DEL ESTADO			TOTAL GENERAL
	PERS. PERMAN. Y TRANSITORIO	PERSONAL CONTRATADO	TOTAL	PERS. PERMAN. Y TRANSITORIO	PERSONAL CONTRATADO	TOTAL		PERS. PERMAN. Y TRANSITORIO	PERS. PERMAN. Y TRANSITORIO	PERSONAL CONTRATADO	TOTAL	
2º TRIM 2016	312.755	70.536	383.291	22.809	248	23.057	406.348	25.949	28.172	2.301	30.473	462.770
3º TRIM 2016	310.825	70.317	381.142	22.645	242	22.887	404.029	26.182	27.502	2.288	29.790	460.001
4º TRIM 2016	307.429	71.707	379.136	22.574	305	22.879	402.015	26.338	27.564	2.295	29.859	458.212
1º TRIM 2017	288.761	71.709	360.470	22.625	326	22.951	383.421	26.353	28.926	2.284	31.210	440.984
2º TRIM 2017	291.023	72.260	363.283	22.377	295	22.672	385.955	26.580	29.173	2.798	31.971	444.506
3º TRIM 2017	288.138	71.797	359.935	22.221	289	22.510	382.445	26.744	28.756	2.632	31.388	440.577
4º TRIM 2017	287.154	70.723	357.877	22.086	313	22.399	380.276	26.905	28.575	2.738	31.313	438.494
1º TRIM 2018	288.316	68.186	356.502	21.858	315	22.173	378.675	26.849	26.794	2.737	29.531	435.055
2º TRIM 2018	288.725	66.325	355.050	35.288	273	35.561	390.611	26.933	26.359	2.736	29.095	446.639
3º TRIM 2018	285.425	65.629	351.054	34.828	303	35.131	386.185	26.980	35.032	2.728	37.760	450.925
4º TRIM 2018	284.750	63.750	348.500	34.399	339	34.738	383.238	26.958	35.337	2.728	38.065	448.261
1º TRIM 2019	283.076	61.609	344.685	34.378	307	34.685	379.370	26.901	35.946	2.348	38.294	444.565
2º TRIM 2019	285.717	60.948	346.665	33.961	328	34.289	380.954	26.972	52.190	2.305	54.495	462.421
3º TRIM 2019	282.614	60.598	343.212	33.818	510	34.328	377.540	27.107	61.909	2.304	64.213	468.860
4º TRIM 2019	283.277	60.195	343.472	34.602	289	34.891	378.363	27.194	58.305	2.302	60.607	466.164
1º TRIM 2020	280.666	59.537	340.203	34.986	339	35.325	375.528	26.703	50.272	2.302	52.574	454.805
2º TRIM 2020	283.583	59.623	343.206	34.934	368	35.302	378.508	26.385	50.879	2.319	53.198	458.091
3º TRIM 2020	282.494	60.548	343.042	34.998	379	35.377	378.419	26.225	51.602	2.320	53.922	458.566
4º TRIM 2020	282.113	61.804	343.917	34.753	400	35.153	379.070	26.088	52.026	2.328	54.354	459.512
1º TRIM 2021	282.700	64.358	347.058	34.677	379	35.056	382.114	26.195	52.374	2.311	54.685	462.994
2º TRIM 2021	281.772	65.480	347.252	34.498	402	34.900	382.152	27.590	53.591	3.394	56.985	466.727
3º TRIM 2021	282.642	66.509	349.151	34.203	457	34.660	383.811	27.525	55.278	3.542	58.820	470.156
4º TRIM 2021	283.931	67.051	350.982	33.976	513	34.489	385.471	27.636	55.957	3.674	59.631	472.738

GRÁFICO 1. EVOLUCIÓN DE LA OCUPACIÓN EN EL PODER EJECUTIVO NACIONAL
NOVIEMBRE 2021

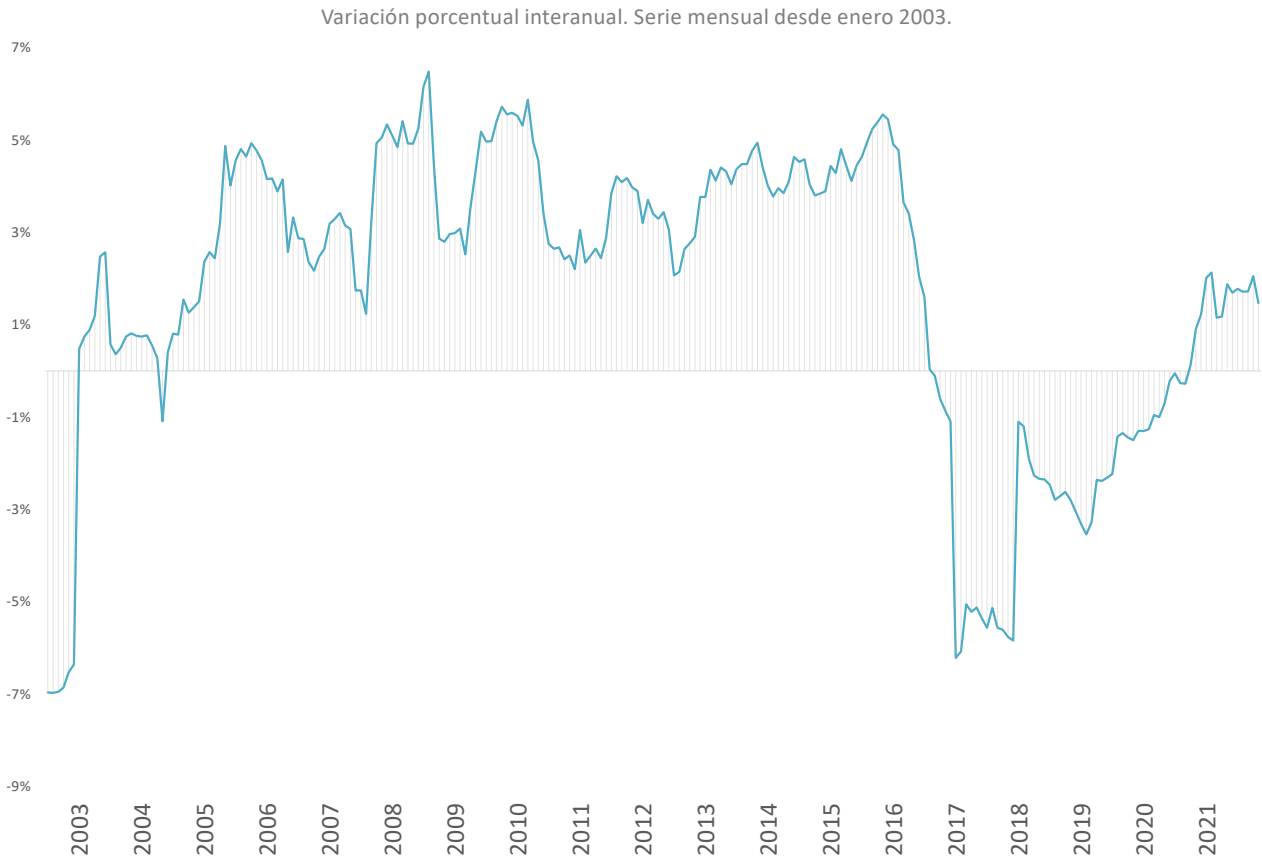
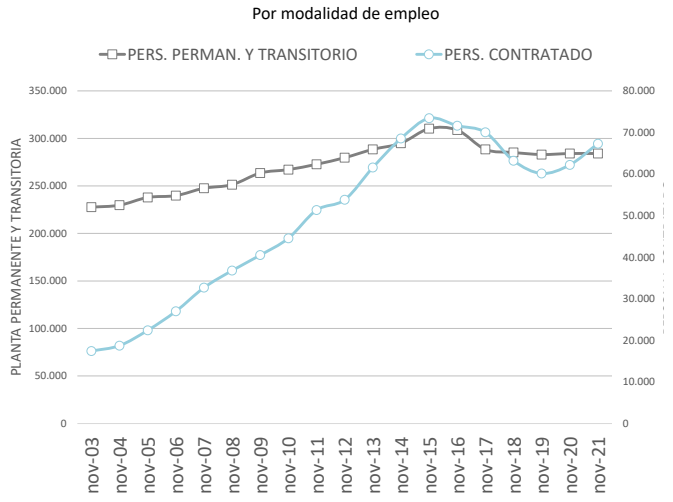
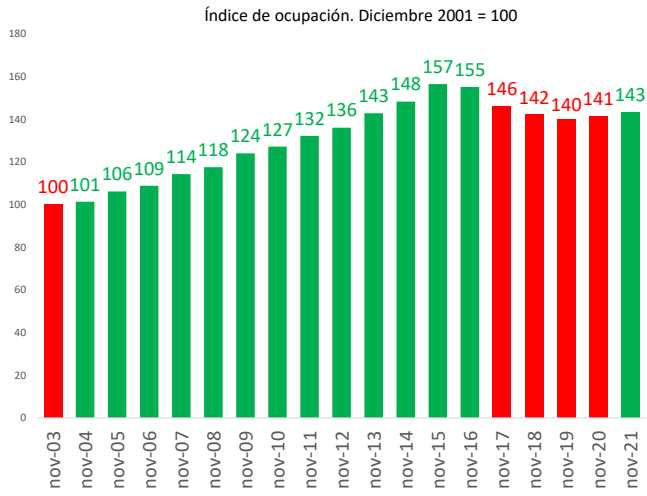

CUADRO 3. PODER EJECUTIVO NACIONAL: CARGOS FINANCIADOS Y OCUPACIÓN POR MODALIDAD DE EMPLEO Y JURISDICCION
NOVIEMBRE 2021

JURISDICCION	DISTRIBUTIVO DE CARGOS		OCUPACIÓN		
	CARGOS FINANCIADOS	HORAS CÁTEDRA	PERSONAL PERMANENTE Y TRANSITORIO	PERSONAL CONTRATADO DTO. 1421/02	TOTAL
TOTAL PODER EJECUTIVO NACIONAL	307.467	287.731	284.086	67.318	351.404
PRESIDENCIA DE LA NACIÓN	2.310	26.150	1.560	2.268	3.828
JEFATURA DE GABINETE DE MINISTROS	1.727	31.650	1.207	3.905	5.112
MINISTERIO DEL INTERIOR	5.269	5.600	2.754	5.014	7.768
MINISTERIO DE RELACIONES EXTERIORES, COMERCIO INTERNACIONAL Y CULTO	2.452	12.487	1.872	742	2.614
MINISTERIO DE JUSTICIA Y DERECHOS HUMANOS	18.793	7.277	17.233	564	17.797
MINISTERIO DE SEGURIDAD	99.488	35.660	96.384	782	97.166
MINISTERIO DE DEFENSA	104.756	87.776	105.392	3.326	108.718
MINISTERIO DE ECONOMÍA	5.452	17.548	4.774	4.580	9.354
MINISTERIO DE DESARROLLO PRODUCTIVO	2.901	33.000	1.169	2.550	3.719
MINISTERIO DE AGRICULTURA, GANADERÍA Y PESCA	9.860	8.500	8.747	7.148	15.895
MINISTERIO DE TURISMO Y DEPORTES	475	0	306	609	915
MINISTERIO DE TRANSPORTE	2.638	1.779	2.239	2.859	5.098
MINISTERIO DE OBRAS PÚBLICAS	1.551	400	1.187	5.251	6.438
MINISTERIO DE DESARROLLO TERRITORIAL Y HÁBITAT	146	0	94	423	517
MINISTERIO DE EDUCACIÓN	1.352	900	1.034	700	1.734
MINISTERIO DE CIENCIA, TECNOLOGÍA E INNOVACIÓN	17.119	0	14.538	1.647	16.185
MINISTERIO DE CULTURA	1.474	1.000	1.161	2.965	4.126
MINISTERIO DE TRABAJO, EMPLEO Y SEGURIDAD SOCIAL	15.860	536	14.581	2.813	17.394
MINISTERIO DE SALUD	8.505	458	5.140	11.076	16.216
MINISTERIO DE AMBIENTE Y DESARROLLO SOSTENIBLE	1.977	4.570	1.143	1.475	2.618
MINISTERIO DE DESARROLLO SOCIAL	3.268	7.640	1.489	6.073	7.562
MINISTERIO DE LAS MUJERES, GÉNEROS Y DIVERSIDAD	94	4.800	82	548	630

DISTRIBUCIÓN DE LA OCUPACIÓN POR JURISDICCION

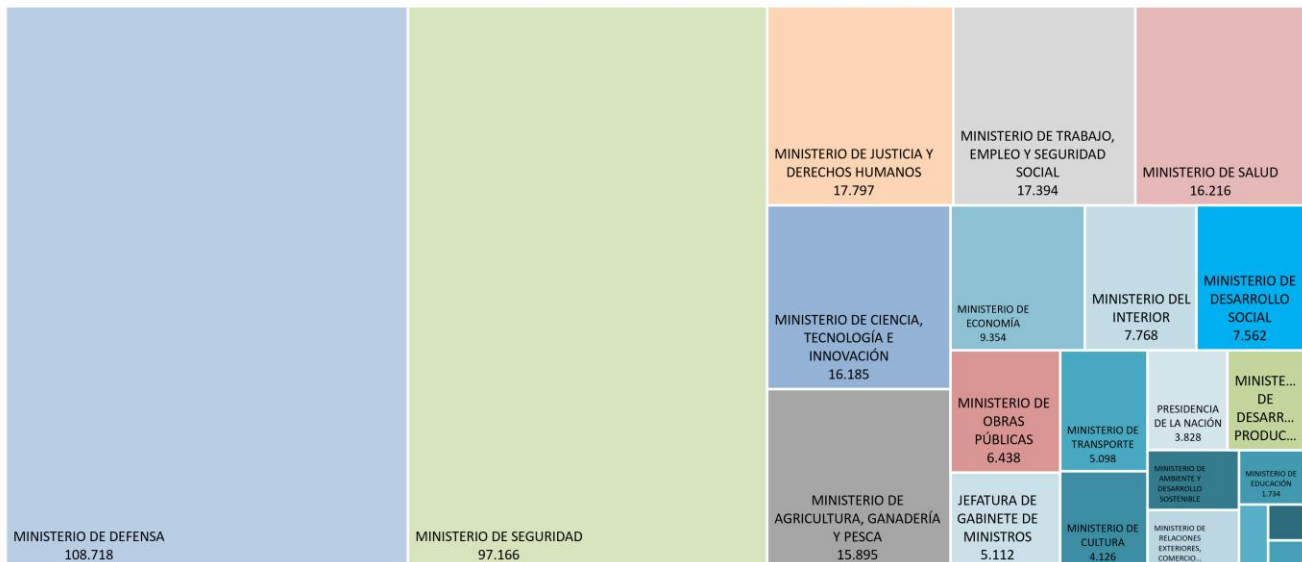

CUADRO 4. PODER EJECUTIVO NACIONAL: CARGOS FINANCIADOS Y OCUPACIÓN POR MODALIDAD DE EMPLEO Y CARÁCTER INSTITUCIONAL
NOVIEMBRE 2021

CARÁCTER INSTITUCIONAL	DISTRIBUTIVO DE CARGOS		OCUPACIÓN		
	CARGOS FINANCIADOS	HORAS CÁTEDRA	PERSONAL PERMANENTE Y TRANSITORIO	PERSONAL CONTRATADO DTO. 1421/02	TOTAL
TOTAL PODER EJECUTIVO NACIONAL	307.467	287.731	284.086	67.318	351.404
ADMINISTRACION CENTRAL	244.401	221.530	233.251	30.701	263.952
ORGANISMOS DESCENTRALIZADOS	50.129	66.201	38.512	35.042	73.554
INSTITUCIONES DE LA SEGURIDAD SOCIAL	12.937	0	12.323	1.575	13.898

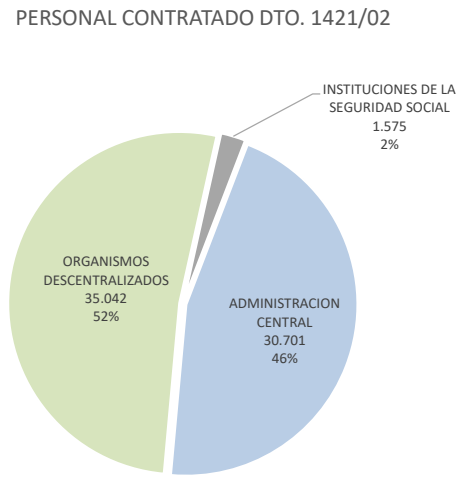
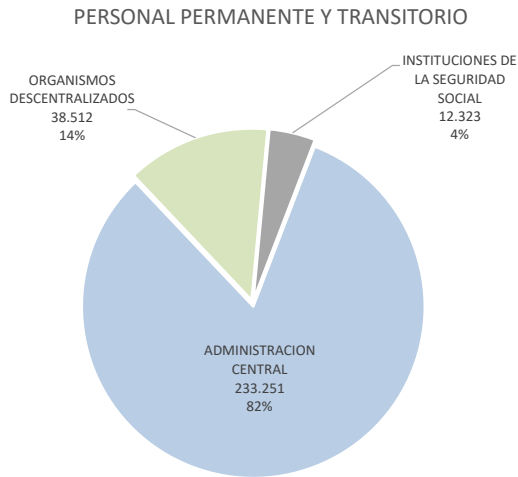

CUADRO 5. PODER EJECUTIVO NACIONAL: CARGOS FINANCIADOS Y OCUPACIÓN POR MODALIDAD DE EMPLEO, JURISDICCION, CARÁCTER INSTITUCIONAL Y SAF
NOVIEMBRE 2021

JURISDICCION / CARÁCTER INSTITUCIONAL / SAF	DISTRIBUTIVO DE CARGOS		OCUPACIÓN		
	CARGOS FINANCIADOS	HORAS CÁTEDRA	PERSONAL PERMANENTE Y TRANSITORIO	PERSONAL CONTRATADO DTO. 1421/02	TOTAL
TOTAL PODER EJECUTIVO NACIONAL	307.467	287.731	284.086	67.318	351.404
TOTAL ADMINISTRACION CENTRAL	244.401	221.530	233.251	30.701	263.952
TOTAL ORGANISMOS DESCENTRALIZADOS	50.129	66.201	38.512	35.042	73.554
TOTAL INSTITUCIONES DE SEGURIDAD SOCIAL	12.937	0	12.323	1.575	13.898
PRESIDENCIA DE LA NACIÓN	2.310	26.150	1.560	2.268	3.828
ADMINISTRACION CENTRAL	1.322	6.500	881	872	1.753
SECRETARÍA GENERAL DE LA PRESIDENCIA DE LA NACIÓN	685	0	510	550	1.060
SECRETARÍA LEGAL Y TÉCNICA	486	0	253	77	330
SECRETARÍA DE COMUNICACIÓN Y PRENSA	72	0	57	107	164
CONSEJO NACIONAL DE COORDINACIÓN DE POLÍTICAS SOCIALES (CNCPS)	77	0	61	138	199
AGENCIA FEDERAL DE INTELIGENCIA (AFI)	2	6.500	0	0	0
ORGANISMOS DESCENTRALIZADOS	988	19.650	679	1.396	2.075
SINDICATURA GENERAL DE LA NACIÓN (SIGEN)	355	2.250	335	175	510
AUTORIDAD REGULATORIA NUCLEAR (ARN)	179	400	158	198	356
AGENCIA NACIONAL DE DISCAPACIDAD (ANADIS)	454	17.000	186	1.023	1.209
JEFATURA DE GABINETE DE MINISTROS	1.727	31.650	1.207	3.905	5.112
ADMINISTRACION CENTRAL	890	30.000	714	2.124	2.838
JEFATURA DE GABINETE DE MINISTROS (JGM)	594	30.000	490	961	1.451
SECRETARÍA DE INNOVACIÓN PÚBLICA	153	0	117	417	534
SECRETARÍA DE MEDIOS Y COMUNICACIÓN PÚBLICA	74	0	62	213	275
SECRETARÍA DE PROGRAMACIÓN PARA LA PREVENCIÓN DE LA DROGADICCIÓN Y LUCHA CONTRA EL NARCOTRAFICO (SEDRONAR)	69	0	45	533	578
ORGANISMOS DESCENTRALIZADOS	837	1.650	493	1.781	2.274
ENTE NACIONAL DE COMUNICACIONES (ENACOM)	632	1.650	325	1.656	1.981
AGENCIA DE ADMINISTRACIÓN DE BIENES DEL ESTADO (AABE)	190	0	160	92	252
AGENCIA DE ACCESO A LA INFORMACIÓN PÚBLICA (AAIP)	15	0	8	33	41
MINISTERIO DEL INTERIOR	5.269	5.600	2.754	5.014	7.768
ADMINISTRACION CENTRAL	570	5.600	325	587	912
MINISTERIO DEL INTERIOR	570	5.600	325	587	912
ORGANISMOS DESCENTRALIZADOS	4.699	0	2.429	4.427	6.856
REGISTRO NACIONAL DE LAS PERSONAS (RENAPER)	2.100	0	618	2.325	2.943
DIRECCIÓN NACIONAL DE MIGRACIONES (DNM)	2.599	0	1.811	2.102	3.913
MINISTERIO DE RELACIONES EXTERIORES, COMERCIO INTERNACIONAL Y CULTO	2.452	12.487	1.872	742	2.614
ADMINISTRACION CENTRAL	2.452	12.487	1.872	742	2.614
MINISTERIO DE RELACIONES EXTERIORES, COMERCIO INTERNACIONAL Y CULTO	2.452	12.487	1.872	742	2.614
MINISTERIO DE JUSTICIA Y DERECHOS HUMANOS	18.793	7.277	17.233	564	17.797
ADMINISTRACION CENTRAL	18.188	7.277	16.845	361	17.206
MINISTERIO DE JUSTICIA Y DERECHOS HUMANOS	1.364	0	1.143	345	1.488
SERVICIO PENITENCIARIO FEDERAL (SPF)	16.408	7.277	15.329	0	15.329
ENTE DE COOPERACIÓN TÉCNICA Y FINANCIERA DEL SERVICIO PENITENCIARIO FEDERAL (ENCOPE)	246	0	233	0	233
PROCURACIÓN DEL TESORO DE LA NACIÓN (PTN)	170	0	140	16	156

CUADRO 5. PODER EJECUTIVO NACIONAL: CARGOS FINANCIADOS Y OCUPACIÓN POR MODALIDAD DE EMPLEO, JURISDICCION, CARÁCTER INSTITUCIONAL Y SAF

NOVIEMBRE 2021

JURISDICCION / CARÁCTER INSTITUCIONAL / SAF	DISTRIBUTIVO DE CARGOS		OCUPACIÓN		
	CARGOS FINANCIADOS	HORAS CÁTEDRA	PERSONAL PERMANENTE Y TRANSITORIO	PERSONAL CONTRATADO DTO. 1421/02	TOTAL
TOTAL PODER EJECUTIVO NACIONAL	307.467	287.731	284.086	67.318	351.404
TOTAL ADMINISTRACION CENTRAL	244.401	221.530	233.251	30.701	263.952
TOTAL ORGANISMOS DESCENTRALIZADOS	50.129	66.201	38.512	35.042	73.554
TOTAL INSTITUCIONES DE SEGURIDAD SOCIAL	12.937	0	12.323	1.575	13.898
ORGANISMOS DESCENTRALIZADOS	605	0	388	203	591
INSTITUTO NACIONAL DE ASUNTOS INDÍGENAS (INAI)	27	0	12	165	177
INSTITUTO NACIONAL CONTRA LA DISCRIMINACIÓN, LA XENOFOBIA Y EL RACISMO (INADI)	514	0	322	34	356
CENTRO INTERNACIONAL PARA LA PROMOCIÓN DE LOS DERECHOS HUMANOS (CIPDH)	26	0	19	3	22
AGENCIA NACIONAL DE MATERIALES CONTROLADOS (ANMAC)	38	0	35	1	36
MINISTERIO DE SEGURIDAD	99.488	35.660	96.384	782	97.166
ADMINISTRACION CENTRAL	99.363	35.660	96.318	526	96.844
MINISTERIO DE SEGURIDAD	578	10.000	471	460	931
POLICÍA FEDERAL ARGENTINA (PFA)	32.549	13.500	31.159	0	31.159
GENDARMERÍA NACIONAL (GNA)	38.036	0	37.791	0	37.791
PREFECTURA NAVAL ARGENTINA (PNA)	23.103	360	21.771	0	21.771
POLICÍA DE SEGURIDAD AEROPORTUARIA (PSA)	5.097	11.800	5.126	66	5.192
INSTITUCIONES DE LA SEGURIDAD SOCIAL	125	0	66	256	322
CAJA DE RETIROS, JUBILACIONES Y PENSIONES DE LA POLICÍA FEDERAL ARGENTINA (CRJYPPFA)	125	0	66	256	322
MINISTERIO DE DEFENSA	104.756	87.776	105.392	3.326	108.718
ADMINISTRACION CENTRAL	104.006	86.907	104.986	2.615	107.601
MINISTERIO DE DEFENSA	578	0	402	295	697
ESTADO MAYOR CONJUNTO DE LAS FUERZAS ARMADAS (EMCFFAA)	209	1.954	154	27	181
INSTITUTO DE INVESTIGACIONES CIENTÍFICAS Y TÉCNICAS DE LAS FUERZAS ARMADAS (CITEDEF)	512	0	331	57	388
ESTADO MAYOR GENERAL DEL EJERCITO (EMGE)	57.873	32.636	59.516	459	59.975
ESTADO MAYOR GENERAL DE LA ARMADA (EMGA)	26.829	31.786	25.425	1.777	27.202
ESTADO MAYOR GENERAL DE LA FUERZA AÉREA (EMFA)	18.005	20.531	19.158	0	19.158
ORGANISMOS DESCENTRALIZADOS	582	869	285	679	964
INSTITUTO GEOGRÁFICO NACIONAL (IGN)	189	0	107	104	211
SERVICIO METEOROLÓGICO NACIONAL (SMN)	393	869	178	575	753
INSTITUCIONES DE LA SEGURIDAD SOCIAL	168	0	121	32	153
INSTITUTO DE AYUDA FINANCIERA PARA PAGO DE RETIROS Y PENSIONES MILITARES (IAFPRPM)	168	0	121	32	153
MINISTERIO DE ECONOMÍA	5.452	17.548	4.774	4.580	9.354
ADMINISTRACION CENTRAL	2.251	17.548	1.191	2.782	3.973
MINISTERIO DE ECONOMÍA	1.287	11.248	710	1.496	2.206
SECRETARÍA DE ENERGÍA	146	0	62	562	624
INSTITUTO NACIONAL DE ESTADÍSTICA Y CENSOS (INDEC)	818	6.300	419	724	1.143
ORGANISMOS DESCENTRALIZADOS	3.201	0	3.583	1.798	5.381
COMISIÓN NACIONAL DE VALORES (CNV)	168	0	117	209	326
UNIDAD DE INFORMACIÓN FINANCIERA (UIF)	228	0	212	0	212
SUPERINTENDENCIA DE SEGUROS DE LA NACIÓN (SSN)	254	0	179	348	527

CUADRO 5. PODER EJECUTIVO NACIONAL: CARGOS FINANCIADOS Y OCUPACIÓN POR MODALIDAD DE EMPLEO, JURISDICCION, CARÁCTER INSTITUCIONAL Y SAF

NOVIEMBRE 2021

JURISDICCION / CARÁCTER INSTITUCIONAL / SAF	DISTRIBUTIVO DE CARGOS		OCUPACIÓN		
	CARGOS FINANCIADOS	HORAS CÁTEDRA	PERSONAL PERMANENTE Y TRANSITORIO	PERSONAL CONTRATADO DTO. 1421/02	TOTAL
TOTAL PODER EJECUTIVO NACIONAL	307.467	287.731	284.086	67.318	351.404
TOTAL ADMINISTRACION CENTRAL	244.401	221.530	233.251	30.701	263.952
TOTAL ORGANISMOS DESCENTRALIZADOS	50.129	66.201	38.512	35.042	73.554
TOTAL INSTITUCIONES DE SEGURIDAD SOCIAL	12.937	0	12.323	1.575	13.898
TRIBUNAL FISCAL DE LA NACIÓN (TFN)	84	0	66	139	205
COMISIÓN NACIONAL DE ENERGÍA ATÓMICA (CNEA)	2.049	0	2.586	519	3.105
ENTE NACIONAL REGULADOR DEL GAS (ENARGAS)	340	0	351	248	599
ENTE NACIONAL REGULADOR DE LA ELECTRICIDAD (ENRE)	78	0	72	335	407
MINISTERIO DE DESARROLLO PRODUCTIVO	2.901	33.000	1.169	2.550	3.719
ADMINISTRACION CENTRAL	846	3.000	415	1.620	2.035
MINISTERIO DE DESARROLLO PRODUCTIVO	810	3.000	372	1.603	1.975
COMISIÓN NACIONAL DE COMERCIO EXTERIOR (CNCE)	36	0	43	17	60
ORGANISMOS DESCENTRALIZADOS	2.055	30.000	754	930	1.684
INSTITUTO NACIONAL DE ASOCIATIVISMO Y ECONOMÍA SOCIAL (INAES)	226	30.000	98	387	485
INSTITUTO NACIONAL DE TECNOLOGÍA INDUSTRIAL (INTI)	1.360	0	412	0	412
INSTITUTO NACIONAL DE LA PROPIEDAD INDUSTRIAL (INPI)	174	0	166	260	426
SERVICIO GEOLÓGICO MINERO ARGENTINO (SEGEMAR)	295	0	78	283	361
MINISTERIO DE AGRICULTURA, GANADERÍA Y PESCA	9.860	8.500	8.747	7.148	15.895
ADMINISTRACION CENTRAL	547	0	364	2.707	3.071
MINISTERIO DE AGRICULTURA, GANADERÍA Y PESCA	547	0	364	2.707	3.071
ORGANISMOS DESCENTRALIZADOS	9.313	8.500	8.383	4.441	12.824
INSTITUTO NACIONAL DE TECNOLOGÍA AGROPECUARIA (INTA)	7.145	0	6.539	0	6.539
SERVICIO NACIONAL DE SANIDAD Y CALIDAD AGROALIMENTARIA (SENASA)	1.424	8.500	1.343	3.928	5.271
INSTITUTO NACIONAL DE INVESTIGACIÓN Y DESARROLLO PESQUERO (INIDEP)	265	0	148	138	286
INSTITUTO NACIONAL DE VITIVINICULTURA (INV)	413	0	296	214	510
INSTITUTO NACIONAL DE SEMILLAS (INASE)	66	0	57	161	218
MINISTERIO DE TURISMO Y DEPORTES	475	0	306	609	915
ADMINISTRACION CENTRAL	434	0	264	609	873
MINISTERIO DE TURISMO Y DEPORTES	434	0	264	609	873
ORGANISMOS DESCENTRALIZADOS	41	0	42	0	42
INSTITUTO NACIONAL DE PROMOCIÓN TURÍSTICA (INPROTUR)	41	0	42	0	42
MINISTERIO DE TRANSPORTE	2.638	1.779	2.239	2.859	5.098
ADMINISTRACION CENTRAL	444	1.779	402	402	804
MINISTERIO DE TRANSPORTE	444	1.779	402	402	804
ORGANISMOS DESCENTRALIZADOS	2.194	0	1.837	2.457	4.294
ADMINISTRACIÓN NACIONAL DE AVIACIÓN CIVIL (ANAC)	1.767	0	1.594	0	1.594
ORGANISMO REGULADOR DEL SISTEMA NACIONAL DE AEROPUERTOS (ORSNA)	79	0	77	201	278
COMISIÓN NACIONAL DE REGULACIÓN DEL TRANSPORTE (CNRT)	78	0	71	1.003	1.074
AGENCIA NACIONAL DE SEGURIDAD VIAL (ANSV)	261	0	79	782	861
JUNTA DE SEGURIDAD EN EL TRANSPORTE (JST)	9	0	16	471	487

CUADRO 5. PODER EJECUTIVO NACIONAL: CARGOS FINANCIADOS Y OCUPACIÓN POR MODALIDAD DE EMPLEO, JURISDICCION, CARÁCTER INSTITUCIONAL Y SAF

NOVIEMBRE 2021

JURISDICCION / CARÁCTER INSTITUCIONAL / SAF	DISTRIBUTIVO DE CARGOS		OCUPACIÓN		
	CARGOS FINANCIADOS	HORAS CÁTEDRA	PERSONAL PERMANENTE Y TRANSITORIO	PERSONAL CONTRATADO DTO. 1421/02	TOTAL
TOTAL PODER EJECUTIVO NACIONAL	307.467	287.731	284.086	67.318	351.404
TOTAL ADMINISTRACION CENTRAL	244.401	221.530	233.251	30.701	263.952
TOTAL ORGANISMOS DESCENTRALIZADOS	50.129	66.201	38.512	35.042	73.554
TOTAL INSTITUCIONES DE SEGURIDAD SOCIAL	12.937	0	12.323	1.575	13.898
MINISTERIO DE OBRAS PÚBLICAS	1.551	400	1.187	5.251	6.438
ADMINISTRACION CENTRAL	192	0	144	338	482
MINISTERIO DE OBRAS PÚBLICAS	192	0	144	338	482
ORGANISMOS DESCENTRALIZADOS	1.359	400	1.043	4.913	5.956
DIRECCIÓN NACIONAL DE VIALIDAD (DNV)	878	0	823	4.517	5.340
ORGANISMO REGULADOR DE SEGURIDAD DE PRESAS (ORSEP)	11	0	10	73	83
ENTE NACIONAL DE OBRAS HÍDRICAS DE SANEAMIENTO (ENOHSA)	24	0	23	222	245
INSTITUTO NACIONAL DEL AGUA (INA)	391	0	149	69	218
TRIBUNAL DE TASACIONES DE LA NACIÓN (TTN)	55	400	38	32	70
MINISTERIO DE DESARROLLO TERRITORIAL Y HÁBITAT	146	0	94	423	517
ADMINISTRACION CENTRAL	146	0	94	423	517
MINISTERIO DE DESARROLLO TERRITORIAL Y HÁBITAT	146	0	94	423	517
MINISTERIO DE EDUCACIÓN	1.352	900	1.034	700	1.734
ADMINISTRACION CENTRAL	1.000	900	768	582	1.350
MINISTERIO DE EDUCACIÓN	1.000	900	768	582	1.350
ORGANISMOS DESCENTRALIZADOS	352	0	266	118	384
COMISIÓN NACIONAL DE EVALUACIÓN Y ACREDITACIÓN UNIVERSITARIA (CONEAU)	56	0	47	55	102
FUNDACIÓN MIGUEL LILLO (LILLO)	296	0	219	63	282
MINISTERIO DE CIENCIA, TECNOLOGÍA E INNOVACIÓN	17.119	0	14.538	1.647	16.185
ADMINISTRACION CENTRAL	316	0	236	327	563
MINISTERIO DE CIENCIA, TECNOLOGÍA E INNOVACIÓN	316	0	236	327	563
ORGANISMOS DESCENTRALIZADOS	16.803	0	14.302	1.320	15.622
CONSEJO NACIONAL DE INVESTIGACIONES CIENTÍFICAS Y TÉCNICAS (CONICET)	16.494	0	14.026	1.104	15.130
COMISIÓN NACIONAL DE ACTIVIDADES ESPACIALES (CONAE)	267	0	208	47	255
BANCO NACIONAL DE DATOS GENÉTICOS (BNDG)	42	0	9	29	38
AGENCIA NACIONAL DE PROMOCIÓN DE LA INVESTIGACIÓN, EL DESARROLLO TECNOLÓGICO Y LA INNOVACIÓN (ANPIDTI)	0	0	59	140	199
MINISTERIO DE CULTURA	1.474	1.000	1.161	2.965	4.126
ADMINISTRACION CENTRAL	985	826	781	2.008	2.789
MINISTERIO DE CULTURA	985	826	781	2.008	2.789
ORGANISMOS DESCENTRALIZADOS	489	174	380	957	1.337
TEATRO NACIONAL CERVANTES (TNC)	241	0	208	99	307
BIBLIOTECA NACIONAL DR. MARIANO MORENO (BNMM)	64	74	23	757	780
INSTITUTO NACIONAL DEL TEATRO (INT)	120	0	107	64	171
FONDO NACIONAL DE LAS ARTES (FNA)	64	100	42	37	79
MINISTERIO DE TRABAJO, EMPLEO Y SEGURIDAD SOCIAL	15.860	536	14.581	2.813	17.394
ADMINISTRACION CENTRAL	2.818	536	2.056	1.513	3.569

CUADRO 5. PODER EJECUTIVO NACIONAL: CARGOS FINANCIADOS Y OCUPACIÓN POR MODALIDAD DE EMPLEO, JURISDICCION, CARÁCTER INSTITUCIONAL Y SAF

NOVIEMBRE 2021

JURISDICCION / CARÁCTER INSTITUCIONAL / SAF	DISTRIBUTIVO DE CARGOS		OCUPACIÓN		
	CARGOS FINANCIADOS	HORAS CÁTEDRA	PERSONAL PERMANENTE Y TRANSITORIO	PERSONAL CONTRATADO DTO. 1421/02	TOTAL
TOTAL PODER EJECUTIVO NACIONAL	307.467	287.731	284.086	67.318	351.404
TOTAL ADMINISTRACION CENTRAL	244.401	221.530	233.251	30.701	263.952
TOTAL ORGANISMOS DESCENTRALIZADOS	50.129	66.201	38.512	35.042	73.554
TOTAL INSTITUCIONES DE SEGURIDAD SOCIAL	12.937	0	12.323	1.575	13.898
MINISTERIO DE TRABAJO, EMPLEO Y SEGURIDAD SOCIAL	2.818	536	2.056	1.513	3.569
ORGANISMOS DESCENTRALIZADOS	398	0	389	13	402
SUPERINTENDENCIA DE RIESGOS DEL TRABAJO (SRT)	398	0	389	13	402
INSTITUCIONES DE LA SEGURIDAD SOCIAL	12.644	0	12.136	1.287	13.423
ADMINISTRACIÓN NACIONAL DE LA SEGURIDAD SOCIAL (ANSES)	12.644	0	12.136	1.287	13.423
MINISTERIO DE SALUD	8.505	458	5.140	11.076	16.216
ADMINISTRACION CENTRAL	4.012	0	2.871	2.417	5.288
MINISTERIO DE SALUD	4.012	0	2.871	2.417	5.288
ORGANISMOS DESCENTRALIZADOS	4.493	458	2.269	8.659	10.928
HOSPITAL NACIONAL EN RED ESPECIALIZADO EN SALUD MENTAL Y ADICCIONES "LICENCIADA LAURA BONAPARTE" (H.BONAPARTE)	80	0	64	432	496
HOSPITAL NACIONAL DR. BALDOMERO SOMMER (H.SOMMER)	323	0	59	1.091	1.150
ADMINISTRACIÓN NACIONAL DE MEDICAMENTOS, ALIMENTOS Y TECNOLOGÍA MÉDICA (ANMAT)	424	0	260	886	1.146
INSTITUTO NACIONAL CENTRAL ÚNICO COORDINADOR DE ABLACIÓN E IMPLANTE (INCUCAI)	137	0	139	123	262
ADMINISTRACIÓN NACIONAL DE LABORATORIOS E INSTITUTOS DE SALUD DR. CARLOS G. MALBRÁN (ANLIS)	1.139	0	429	535	964
HOSPITAL NACIONAL PROFESOR ALEJANDRO POSADAS (H.POSADAS)	1.419	0	812	3.642	4.454
COLONIA NACIONAL DR. MANUEL A. MONTES DE OCA (M.OCA)	348	458	90	750	840
INSTITUTO NACIONAL DE REHABILITACIÓN PSICOFÍSICA DEL SUR DR. JUAN OTIMIO TESONE (INAREPS)	142	0	108	300	408
SUPERINTENDENCIA DE SERVICIOS DE SALUD (SSSALUD)	461	0	283	824	1.107
INSTITUTO NACIONAL DEL CÁNCER (INC)	15	0	7	72	79
AGENCIA NACIONAL DE LABORATORIOS PÚBLICOS (ANLAP)	5	0	18	4	22
MINISTERIO DE AMBIENTE Y DESARROLLO SOSTENIBLE	1.977	4.570	1.143	1.475	2.618
ADMINISTRACION CENTRAL	257	70	153	525	678
MINISTERIO DE AMBIENTE Y DESARROLLO SOSTENIBLE	257	70	153	525	678
ORGANISMOS DESCENTRALIZADOS	1.720	4.500	990	950	1.940
ADMINISTRACIÓN DE PARQUES NACIONALES (APN)	1.720	4.500	990	950	1.940
MINISTERIO DE DESARROLLO SOCIAL	3.268	7.640	1.489	6.073	7.562
ADMINISTRACION CENTRAL	3.268	7.640	1.489	6.073	7.562
MINISTERIO DE DESARROLLO SOCIAL	2.321	7.640	1.195	3.943	5.138
SECRETARÍA NACIONAL DE NIÑEZ, ADOLESCENCIA Y FAMILIA (SENNAF)	947	0	294	2.130	2.424
MINISTERIO DE LAS MUJERES, GÉNEROS Y DIVERSIDAD	94	4.800	82	548	630
ADMINISTRACION CENTRAL	94	4.800	82	548	630
MINISTERIO DE LAS MUJERES, GÉNEROS Y DIVERSIDAD	94	4.800	82	548	630

CUADRO 6. PODER EJECUTIVO NACIONAL: CARGOS FINANCIADOS Y OCUPACIÓN POR MODALIDAD DE EMPLEO, JURISDICCION Y ESCALAFÓN
NOVIEMBRE 2021

JURISDICCION / ESCALAFÓN	DISTRIBUTIVO DE CARGOS		OCUPACIÓN		
	CARGOS FINANCIADOS	HORAS CÁTEDRA	PERSONAL PERMANENTE Y TRANSITORIO	PERSONAL CONTRATADO DTO. 1421/02	TOTAL
TOTAL PODER EJECUTIVO NACIONAL	307.467	287.731	284.086	67.318	351.404
PRESIDENCIA DE LA NACIÓN	2.310	26.150	1.560	2.268	3.828
AUTORIDADES SUPERIORES DEL PODER EJECUTIVO NACIONAL	33	0	28	0	28
FUNCIONARIOS FUERA DE NIVEL	45	0	36	0	36
PERSONAL DE ADMINISTRADORES GUBERNAMENTALES	72	0	62	0	62
PERSONAL DEL SINEP	1.634	0	947	1.895	2.842
PERSONAL DE LA SIGEN	351	0	332	175	507
PERSONAL DE LA AUTORIDAD REGULATORIA NUCLEAR	175	0	155	198	353
OTROS REGIMENES (CONVOCADOS, DOCENTES, CONTRATADOS)	0	26.150	0	0	0
JEFATURA DE GABINETE DE MINISTROS	1.727	31.650	1.207	3.905	5.112
AUTORIDADES SUPERIORES DEL PODER EJECUTIVO NACIONAL	37	0	44	0	44
FUNCIONARIOS FUERA DE NIVEL	9	0	3	0	3
PERSONAL DE LA AUDITORIA GENERAL DE LA NACIÓN	1	0	0	0	0
PERSONAL DEL ONABE	101	0	92	0	92
PERSONAL DE LA EX-COMISIÓN NACIONAL DE COMUNICACIONES	291	0	96	1.654	1.750
PERSONAL DEL SINEP	1.273	0	834	2.251	3.085
PERSONAL DOCENTE	15	1.650	124	0	124
OTROS REGIMENES (CONVOCADOS, DOCENTES, CONTRATADOS)	0	30.000	1	0	1
PERSONAL DOCENTE DEL INSTITUTO NACIONAL DE LA ADMINISTRACIÓN PÚBLICA (INAP)	0	0	13	0	13
MINISTERIO DEL INTERIOR	5.269	5.600	2.754	5.014	7.768
AUTORIDADES SUPERIORES DEL PODER EJECUTIVO NACIONAL	17	0	14	0	14
FUNCIONARIOS FUERA DE NIVEL	3	0	4	0	4
PERSONAL DEL SINEP	5.249	0	2.736	5.014	7.750
OTROS REGIMENES (CONVOCADOS, DOCENTES, CONTRATADOS)	0	5.600	0	0	0
MINISTERIO DE RELACIONES EXTERIORES, COMERCIO INTERNACIONAL Y CULTO	2.452	12.487	1.872	742	2.614
AUTORIDADES SUPERIORES DEL PODER EJECUTIVO NACIONAL	21	0	16	0	16
FUNCIONARIOS FUERA DE NIVEL	2	0	4	0	4
PERSONAL DEL SINEP	1.124	0	798	742	1.540
PERSONAL DEL SERVICIO EXTERIOR	1.207	0	1.054	0	1.054
PERSONAL DE LA DIRECCION NACIONAL DEL ANTARTICO	94	0	0	0	0
OTROS REGIMENES (CONVOCADOS, DOCENTES, CONTRATADOS)	4	12.487	0	0	0
MINISTERIO DE JUSTICIA Y DERECHOS HUMANOS	18.793	7.277	17.233	564	17.797
AUTORIDADES SUPERIORES DEL PODER EJECUTIVO NACIONAL	27	0	24	0	24
FUNCIONARIOS FUERA DE NIVEL	10	0	9	0	9
PERSONAL DEL SINEP	2.110	0	1.643	564	2.207
PERSONAL DE SEGURIDAD Y DEFENSA DEL SERVICIO PENITENCIARIO FEDERAL	16.646	0	15.557	0	15.557
PERSONAL DOCENTE DEL SERVICIO PENITENCIARIO FEDERAL	0	4.516	0	0	0
OTROS REGIMENES	0	2.761	0	0	0

CUADRO 6. PODER EJECUTIVO NACIONAL: CARGOS FINANCIADOS Y OCUPACIÓN POR MODALIDAD DE EMPLEO, JURISDICCION Y ESCALAFÓN
NOVIEMBRE 2021

JURISDICCION / ESCALAFÓN	DISTRIBUTIVO DE CARGOS		OCUPACIÓN		
	CARGOS FINANCIADOS	HORAS CÁTEDRA	PERSONAL PERMANENTE Y TRANSITORIO	PERSONAL CONTRATADO DTO. 1421/02	TOTAL
TOTAL PODER EJECUTIVO NACIONAL	307.467	287.731	284.086	67.318	351.404
MINISTERIO DE SEGURIDAD	99.488	35.660	96.384	782	97.166
AUTORIDADES SUPERIORES DEL PODER EJECUTIVO NACIONAL	19	0	19	0	19
FUNCIONARIOS FUERA DE NIVEL	4	0	2	0	2
PERSONAL CIVIL DE LA POLICÍA DE SEGURIDAD AEROPORTUARIA	721	0	698	66	764
PERSONAL CIVIL DE LAS FUERZAS ARMADAS Y DE SEGURIDAD	238	0	216	0	216
PERSONAL DEL SINEP	683	0	519	716	1.235
PERSONAL MILITAR DE LAS FUERZAS ARMADAS	12	0	37	0	37
PERSONAL DOCENTE	2.071	10.000	719	0	719
PERSONAL DOCENTE CIVIL DE LAS FUERZAS ARMADAS Y DE SEGURIDAD	0	360	0	0	0
PERSONAL DE SEGURIDAD Y DEFENSA DE LA PREFECTURA NAVAL ARGENTINA	22.570	0	21.280	0	21.280
PERSONAL DE SEGURIDAD Y DEFENSA DE LA POLICIA FEDERAL ARGENTINA	31.505	0	30.979	0	30.979
PERSONAL DE SEGURIDAD Y DEFENSA DE LA GENDARMERIA NACIONAL ARGENTINA	37.066	0	37.310	0	37.310
PERSONAL DE LA POLICIA DE SEGURIDAD AEROPORTUARIA	4.369	0	4.421	0	4.421
OTROS REGIMENES (CONVOCADOS, DOCENTES, CONTRATADOS)	224	25.300	178	0	178
PERSONAL DOCENTE DEL INSTITUTO SUPERIOR DE SEGURIDAD AEROPORTUARIA (ISSA)	6	0	6	0	6
MINISTERIO DE DEFENSA	104.756	87.776	105.392	3.326	108.718
AUTORIDADES SUPERIORES DEL PODER EJECUTIVO NACIONAL	21	0	19	0	19
FUNCIONARIOS FUERA DE NIVEL	7	0	16	0	16
PERSONAL CIVIL DE LAS FUERZAS ARMADAS Y DE SEGURIDAD	16.444	0	14.048	2.263	16.311
PERSONAL DEL SINEP	1.336	0	791	1.063	1.854
PERSONAL MILITAR DE LAS FUERZAS ARMADAS	85.044	0	87.705	0	87.705
PERSONAL DOCENTE CIVIL DE LAS FUERZAS ARMADAS Y DE SEGURIDAD	940	86.907	2.026	0	2.026
PERSONAL DE LA POLICIA DE ESTABLECIMIENTOS NAVALES	310	0	296	0	296
PERSONAL CIENTIFICO DE LAS FUERZAS ARMADAS	506	0	358	0	358
PERSONAL DEL CONSEJO NAC. DE INV. CIENTIFICAS Y TECNICAS	16	0	15	0	15
PERSONAL CONTRATADO SERV. TRANSPORTES NAVALES	57	0	45	0	45
PERSONAL TEMPORARIO DE LAS FF. AA.	75	0	73	0	73
OTROS REGIMENES (CONVOCADOS, DOCENTES, CONTRATADOS)	0	869	0	0	0
MINISTERIO DE ECONOMÍA	5.452	17.548	4.774	4.580	9.354
AUTORIDADES SUPERIORES DEL PODER EJECUTIVO NACIONAL	49	0	40	0	40
FUNCIONARIOS FUERA DE NIVEL	36	0	29	0	29
PERSONAL DEL ENTE NACIONAL REGULADOR DE LA ELECTRICIDAD	72	0	70	335	405
PERSONAL DEL ENTE NACIONAL REGULADOR DEL GAS	334	0	349	248	597
PERSONAL DEL SINEP	2.697	0	1.497	3.478	4.975
PERSONAL DE LA UIF	217	0	204	0	204
PERSONAL DE LA COMISION NAC.DE ENERGIA ATOMICA	2.047	0	2.585	519	3.104
OTROS REGIMENES (CONVOCADOS, DOCENTES, CONTRATADOS)	0	17.548	0	0	0

CUADRO 6. PODER EJECUTIVO NACIONAL: CARGOS FINANCIADOS Y OCUPACIÓN POR MODALIDAD DE EMPLEO, JURISDICCION Y ESCALAFÓN
NOVIEMBRE 2021

JURISDICCION / ESCALAFÓN	DISTRIBUTIVO DE CARGOS		OCUPACIÓN		
	CARGOS FINANCIADOS	HORAS CÁTEDRA	PERSONAL PERMANENTE Y TRANSITORIO	PERSONAL CONTRATADO DTO. 1421/02	TOTAL
TOTAL PODER EJECUTIVO NACIONAL	307.467	287.731	284.086	67.318	351.404
MINISTERIO DE DESARROLLO PRODUCTIVO	2.901	33.000	1.169	2.550	3.719
AUTORIDADES SUPERIORES DEL PODER EJECUTIVO NACIONAL	30	0	36	0	36
FUNCIONARIOS FUERA DE NIVEL	16	0	12	0	12
PERSONAL DEL INSTITUTO NACIONAL DE TECNOLOGIA INDUSTRIAL	1.356	0	409	0	409
PERSONAL DE LA COM. NAC. DE COMERCIO EXTERIOR	31	0	38	17	55
PERSONAL DEL INSTITUTO NAC. DE LA PROPIEDAD INDUSTRIAL	172	0	164	260	424
PERSONAL DEL SINEP	1.295	3.000	510	2.273	2.783
PERSONAL DEL SERVICIO EXTERIOR	1	0	0	0	0
OTROS REGIMENES (CONVOCADOS, DOCENTES, CONTRATADOS)	0	30.000	0	0	0
MINISTERIO DE AGRICULTURA, GANADERÍA Y PESCA	9.860	8.500	8.747	7.148	15.895
AUTORIDADES SUPERIORES DEL PODER EJECUTIVO NACIONAL	17	0	18	0	18
FUNCIONARIOS FUERA DE NIVEL	19	0	14	0	14
PERSONAL DEL INSTITUTO NACIONAL DE TECNOLOGIA AGROPECUARIA	7.135	0	6.530	0	6.530
PERSONAL EMBARCADO DEL INIDEP	23	0	19	35	54
PERSONAL DEL SINEP	1.239	0	816	3.185	4.001
PERSONAL DEL SENASA	1.421	8.500	1.343	3.928	5.271
PERSONAL DEL SERVICIO EXTERIOR	6	0	7	0	7
MINISTERIO DE TURISMO Y DEPORTES	475	0	306	609	915
AUTORIDADES SUPERIORES DEL PODER EJECUTIVO NACIONAL	7	0	9	0	9
FUNCIONARIOS FUERA DE NIVEL	3	0	3	0	3
PERSONAL DEL INPROTUR	41	0	42	0	42
PERSONAL DEL SINEP	424	0	252	609	861
MINISTERIO DE TRANSPORTE	2.638	1.779	2.239	2.859	5.098
AUTORIDADES SUPERIORES DEL PODER EJECUTIVO NACIONAL	19	0	15	0	15
FUNCIONARIOS FUERA DE NIVEL	13	0	8	0	8
PERSONAL DE LA ADMINISTRACIÓN NACIONAL DE LA AVIACION CIVIL	1.760	0	1.591	471	2.062
PERSONAL DE LA COMISION NACIONAL DE REGULACION DEL TRANSPORTE	75	0	68	1.003	1.071
PERSONAL DEL ORGANISMO REGULADOR DEL SISTEMA NACIONAL DE AEROPUERTOS	75	0	74	201	275
PERSONAL EMBARCADO DE CONS.PORTUARIAS Y VIAS NAVEGABLES	143	0	168	0	168
PERSONAL DEL SINEP	553	0	308	1.184	1.492
PERSONAL DOCENTE CIVIL DE LAS FUERZAS ARMADAS Y DE SEGURIDAD	0	0	7	0	7
OTROS REGIMENES (CONVOCADOS, DOCENTES, CONTRATADOS)	0	1.779	0	0	0
MINISTERIO DE OBRAS PÚBLICAS	1.551	400	1.187	5.251	6.438
AUTORIDADES SUPERIORES DEL PODER EJECUTIVO NACIONAL	19	0	18	0	18
FUNCIONARIOS FUERA DE NIVEL	14	0	8	0	8
PERSONAL DE LA DIRECCION NACIONAL DE VIALIDAD	869	0	816	4.233	5.049
PERSONAL DEL ENOHS	21	0	21	222	243

CUADRO 6. PODER EJECUTIVO NACIONAL: CARGOS FINANCIADOS Y OCUPACIÓN POR MODALIDAD DE EMPLEO, JURISDICCION Y ESCALAFÓN
NOVIEMBRE 2021

JURISDICCION / ESCALAFÓN	DISTRIBUTIVO DE CARGOS		OCUPACIÓN		
	CARGOS FINANCIADOS	HORAS CÁTEDRA	PERSONAL PERMANENTE Y TRANSITORIO	PERSONAL CONTRATADO DTO. 1421/02	TOTAL
TOTAL PODER EJECUTIVO NACIONAL	307.467	287.731	284.086	67.318	351.404
PERSONAL DEL ORGANISMO REGULADOR DE SEGURIDAD DE PRESAS	5	0	4	73	77
PERSONAL DEL EX-ÓRGANO DE CONTROL DE CONCESIONES VIALES (OCCOVI)	6	0	5	284	289
PERSONAL DEL SINEP	617	0	315	439	754
OTROS REGIMENES (CONVOCADOS, DOCENTES, CONTRATADOS)	0	400	0	0	0
MINISTERIO DE DESARROLLO TERRITORIAL Y HÁBITAT	146	0	94	423	517
AUTORIDADES SUPERIORES DEL PODER EJECUTIVO NACIONAL	8	0	13	0	13
FUNCIONARIOS FUERA DE NIVEL	1	0	1	0	1
PERSONAL DEL SINEP	137	0	80	423	503
MINISTERIO DE EDUCACIÓN	1.352	900	1.034	700	1.734
AUTORIDADES SUPERIORES DEL PODER EJECUTIVO NACIONAL	26	0	21	0	21
FUNCIONARIOS FUERA DE NIVEL	8	0	7	0	7
PERSONAL DE TALLERES GRAFICOS	28	0	23	0	23
PERSONAL NO DOCENTE DE UNIV. NAC. - F. M. LILLO	182	0	137	63	200
PERSONAL DEL SINEP	996	0	765	637	1.402
PERSONAL DEL SERVICIO EXTERIOR	2	0	2	0	2
PERSONAL DOCENTE	110	900	77	0	77
OTROS REGIMENES (CONVOCADOS, DOCENTES, CONTRATADOS)	0	0	2	0	2
MINISTERIO DE CIENCIA, TECNOLOGÍA E INNOVACIÓN	17.119	0	14.538	1.647	16.185
AUTORIDADES SUPERIORES DEL PODER EJECUTIVO NACIONAL	17	0	13	0	13
FUNCIONARIOS FUERA DE NIVEL	5	0	4	0	4
PERSONAL DEL SINEP	712	0	565	1.556	2.121
PERSONAL DE LA COMISION NAC. DE ACTIV. ESPACIALES	266	0	207	47	254
PERSONAL DEL CONSEJO NAC. DE INV. CIENTIFICAS Y TECNICAS	16.119	0	13.749	44	13.793
MINISTERIO DE CULTURA	1.474	1.000	1.161	2.965	4.126
AUTORIDADES SUPERIORES DEL PODER EJECUTIVO NACIONAL	23	0	9	0	9
FUNCIONARIOS FUERA DE NIVEL	58	0	46	0	46
PERSONAL DE ORQUESTAS, COROS Y BALLETS NACIONALES	340	0	286	195	481
PERSONAL DEL SINEP	1.051	0	783	2.770	3.553
PERSONAL DOCENTE	2	1.000	19	0	19
PERSONAL DEL CENTRO BORGES	0	0	18	0	18
MINISTERIO DE TRABAJO, EMPLEO Y SEGURIDAD SOCIAL	15.860	536	14.581	2.813	17.394
AUTORIDADES SUPERIORES DEL PODER EJECUTIVO NACIONAL	13	0	12	0	12
FUNCIONARIOS FUERA DE NIVEL	2	0	1	0	1
PERSONAL CONVENCIONADO - ANSES	12.483	0	12.071	1.287	13.358
PERSONAL SUPERIOR Y GERENCIAL - ANSES	161	0	65	0	65
PERSONAL DE LA SUPERINTENDENCIA DE RIESGOS DEL TRABAJO	397	0	388	13	401
PERSONAL DEL SINEP	2.804	0	2.044	1.513	3.557

CUADRO 6. PODER EJECUTIVO NACIONAL: CARGOS FINANCIADOS Y OCUPACIÓN POR MODALIDAD DE EMPLEO, JURISDICCION Y ESCALAFÓN
NOVIEMBRE 2021

JURISDICCION / ESCALAFÓN	DISTRIBUTIVO DE CARGOS		OCUPACIÓN		
	CARGOS FINANCIADOS	HORAS CÁTEDRA	PERSONAL PERMANENTE Y TRANSITORIO	PERSONAL CONTRATADO DTO. 1421/02	TOTAL
TOTAL PODER EJECUTIVO NACIONAL	307.467	287.731	284.086	67.318	351.404
OTROS REGIMENES (CONVOCADOS, DOCENTES, CONTRATADOS)	0	536	0	0	0
MINISTERIO DE SALUD	8.505	458	5.140	11.076	16.216
AUTORIDADES SUPERIORES DEL PODER EJECUTIVO NACIONAL	27	0	18	0	18
FUNCIONARIOS FUERA DE NIVEL	68	0	26	0	26
PERSONAL PROFESIONAL DE LOS ESTABLECIMIENTOS HOSPITALARIOS Y ASISTENCIALES	1.230	0	678	3.247	3.925
PROFESIONALES RESIDENTES NACIONALES	3.001	0	2.298	0	2.298
PERSONAL DEL SINEP	4.179	0	2.120	7.829	9.949
OTROS REGIMENES (CONVOCADOS, DOCENTES, CONTRATADOS)	0	458	0	0	0
MINISTERIO DE AMBIENTE Y DESARROLLO SOSTENIBLE	1.977	4.570	1.143	1.475	2.618
AUTORIDADES SUPERIORES DEL PODER EJECUTIVO NACIONAL	14	0	14	0	14
FUNCIONARIOS FUERA DE NIVEL	3	0	1	0	1
PERSONAL DE GUARDAPARQUES	975	0	542	0	542
PERSONAL DEL SINEP	985	0	583	1.056	1.639
OTROS REGIMENES (CONVOCADOS, DOCENTES, CONTRATADOS)	0	4.570	0	0	0
PERSONAL DEL SISTEMA FEDERAL DEL MANEJO DEL FUEGO DE LA APN	0	0	3	419	422
MINISTERIO DE DESARROLLO SOCIAL	3.268	7.640	1.489	6.073	7.562
AUTORIDADES SUPERIORES DEL PODER EJECUTIVO NACIONAL	20	0	21	0	21
FUNCIONARIOS FUERA DE NIVEL	1	0	0	0	0
PERSONAL DEL SINEP	3.247	0	1.468	6.073	7.541
OTROS REGIMENES (CONVOCADOS, DOCENTES, CONTRATADOS)	0	7.640	0	0	0
MINISTERIO DE LAS MUJERES, GÉNEROS Y DIVERSIDAD	94	4.800	82	548	630
AUTORIDADES SUPERIORES DEL PODER EJECUTIVO NACIONAL	10	0	10	0	10
FUNCIONARIOS FUERA DE NIVEL	1	0	0	0	0
PERSONAL DEL SINEP	83	0	72	548	620
OTROS REGIMENES (CONVOCADOS, DOCENTES, CONTRATADOS)	0	4.800	0	0	0

CUADRO 7. PODER EJECUTIVO NACIONAL: CARGOS FINANCIADOS Y OCUPACIÓN POR MODALIDAD DE EMPLEO, JURISDICCION Y GÉNERO
NOVIEMBRE 2021

JURISDICCION / GÉNERO	DISTRIBUTIVO DE CARGOS		OCUPACIÓN		
	CARGOS FINANCIADOS	HORAS CÁTEDRA	PERSONAL PERMANENTE Y TRANSITORIO	PERSONAL CONTRATADO DTO. 1421/02	TOTAL
TOTAL PODER EJECUTIVO NACIONAL	307.467	287.731	284.086	67.318	351.404
FEMENINO	s/d	s/d	88.575	34.232	122.807
MASCULINO	s/d	s/d	195.511	33.086	228.597
PRESIDENCIA DE LA NACIÓN	2.310	26.150	1.560	2.268	3.828
FEMENINO	s/d	s/d	726	1.251	1.977
MASCULINO	s/d	s/d	834	1.017	1.851
JEFATURA DE GABINETE DE MINISTROS	1.727	31.650	1.207	3.905	5.112
FEMENINO	s/d	s/d	549	2.001	2.550
MASCULINO	s/d	s/d	658	1.904	2.562
MINISTERIO DEL INTERIOR	5.269	5.600	2.754	5.014	7.768
FEMENINO	s/d	s/d	1.439	2.540	3.979
MASCULINO	s/d	s/d	1.315	2.474	3.789
MINISTERIO DE RELACIONES EXTERIORES, COMERCIO INTERNACIONAL Y CULTO	2.452	12.487	1.872	742	2.614
FEMENINO	s/d	s/d	771	401	1.172
MASCULINO	s/d	s/d	1.101	341	1.442
MINISTERIO DE JUSTICIA Y DERECHOS HUMANOS	18.793	7.277	17.233	564	17.797
FEMENINO	s/d	s/d	6.047	381	6.428
MASCULINO	s/d	s/d	11.186	183	11.369
MINISTERIO DE SEGURIDAD	99.488	35.660	96.384	782	97.166
FEMENINO	s/d	s/d	24.053	397	24.450
MASCULINO	s/d	s/d	72.331	385	72.716
MINISTERIO DE DEFENSA	104.756	87.776	105.392	3.326	108.718
FEMENINO	s/d	s/d	26.480	1.851	28.331
MASCULINO	s/d	s/d	78.912	1.475	80.387
MINISTERIO DE ECONOMÍA	5.452	17.548	4.774	4.580	9.354
FEMENINO	s/d	s/d	1.998	2.275	4.273
MASCULINO	s/d	s/d	2.776	2.305	5.081
MINISTERIO DE DESARROLLO PRODUCTIVO	2.901	33.000	1.169	2.550	3.719
FEMENINO	s/d	s/d	537	1.371	1.908
MASCULINO	s/d	s/d	632	1.179	1.811
MINISTERIO DE AGRICULTURA, GANADERÍA Y PESCA	9.860	8.500	8.747	7.148	15.895
FEMENINO	s/d	s/d	3.359	3.049	6.408
MASCULINO	s/d	s/d	5.388	4.099	9.487
MINISTERIO DE TURISMO Y DEPORTES	475	0	306	609	915
FEMENINO	s/d	s/d	152	263	415
MASCULINO	s/d	s/d	154	346	500
MINISTERIO DE TRANSPORTE	2.638	1.779	2.239	2.859	5.098
FEMENINO	s/d	s/d	631	1.079	1.710
MASCULINO	s/d	s/d	1.608	1.780	3.388
MINISTERIO DE OBRAS PÚBLICAS	1.551	400	1.187	5.251	6.438
FEMENINO	s/d	s/d	397	1.507	1.904
MASCULINO	s/d	s/d	790	3.744	4.534
MINISTERIO DE DESARROLLO TERRITORIAL Y HÁBITAT	146	0	94	423	517
FEMENINO	s/d	s/d	46	245	291
MASCULINO	s/d	s/d	48	178	226
MINISTERIO DE EDUCACIÓN	1.352	900	1.034	700	1.734

CUADRO 7. PODER EJECUTIVO NACIONAL: CARGOS FINANCIADOS Y OCUPACIÓN POR MODALIDAD DE EMPLEO, JURISDICCION Y GÉNERO
NOVIEMBRE 2021

JURISDICCION / GÉNERO	DISTRIBUTIVO DE CARGOS		OCUPACIÓN		
	CARGOS FINANCIADOS	HORAS CÁTEDRA	PERSONAL PERMANENTE Y TRANSITORIO	PERSONAL CONTRATADO DTO. 1421/02	TOTAL
TOTAL PODER EJECUTIVO NACIONAL	307.467	287.731	284.086	67.318	351.404
FEMENINO	s/d	s/d	88.575	34.232	122.807
MASCULINO	s/d	s/d	195.511	33.086	228.597
FEMENINO	s/d	s/d	588	385	973
MASCULINO	s/d	s/d	446	315	761
MINISTERIO DE CIENCIA, TECNOLOGÍA E INNOVACIÓN	17.119	0	14.538	1.647	16.185
FEMENINO	s/d	s/d	7.499	875	8.374
MASCULINO	s/d	s/d	7.039	772	7.811
MINISTERIO DE CULTURA	1.474	1.000	1.161	2.965	4.126
FEMENINO	s/d	s/d	612	1.571	2.183
MASCULINO	s/d	s/d	549	1.394	1.943
MINISTERIO DE TRABAJO, EMPLEO Y SEGURIDAD SOCIAL	15.860	536	14.581	2.813	17.394
FEMENINO	s/d	s/d	7.997	1.442	9.439
MASCULINO	s/d	s/d	6.584	1.371	7.955
MINISTERIO DE SALUD	8.505	458	5.140	11.076	16.216
FEMENINO	s/d	s/d	3.366	6.550	9.916
MASCULINO	s/d	s/d	1.774	4.526	6.300
MINISTERIO DE AMBIENTE Y DESARROLLO SOSTENIBLE	1.977	4.570	1.143	1.475	2.618
FEMENINO	s/d	s/d	366	610	976
MASCULINO	s/d	s/d	777	865	1.642
MINISTERIO DE DESARROLLO SOCIAL	3.268	7.640	1.489	6.073	7.562
FEMENINO	s/d	s/d	897	3.713	4.610
MASCULINO	s/d	s/d	592	2.360	2.952
MINISTERIO DE LAS MUJERES, GÉNEROS Y DIVERSIDAD	94	4.800	82	548	630
FEMENINO	s/d	s/d	65	475	540
MASCULINO	s/d	s/d	17	73	90

CUADRO 8. PODER EJECUTIVO NACIONAL Y OTROS ENTES DEL SECTOR PUBLICO NO FINANCIERO, Y SINEP (DECRETO N°2098/08): DISTRIBUCIÓN DE LA OCUPACIÓN POR GRUPOS DE EDAD Y GÉNERO
NOVIEMBRE 2021

GRUPOS DE EDAD	PODER EJECUTIVO NACIONAL Y OTROS ENTES DEL SPNNF			SINEP (DECRETO N°2098/08): PLANTA PERMANENTE Y TRANSITORIA, Y PERSONAL CONTRATADO		
	MASCULINO	FEMENINO	TOTAL	MASCULINO	FEMENINO	TOTAL
Menores de 19	3.208	1.135	4.343	46	59	105
20 - 34	91.682	44.488	136.170	6.083	6.864	12.947
35-49	97.044	59.222	156.266	14.183	17.405	31.588
50-64	48.023	30.742	78.765	8.670	9.223	17.893
65 o mas	6.118	4.138	10.256	1.911	1.820	3.731
TOTAL	246.075	139.725	385.800	30.893	35.371	66.264

PODER EJECUTIVO NACIONAL Y OTROS ENTES DEL SPNNF: OCUPADOS POR GRUPO DE EDAD Y GÉNERO

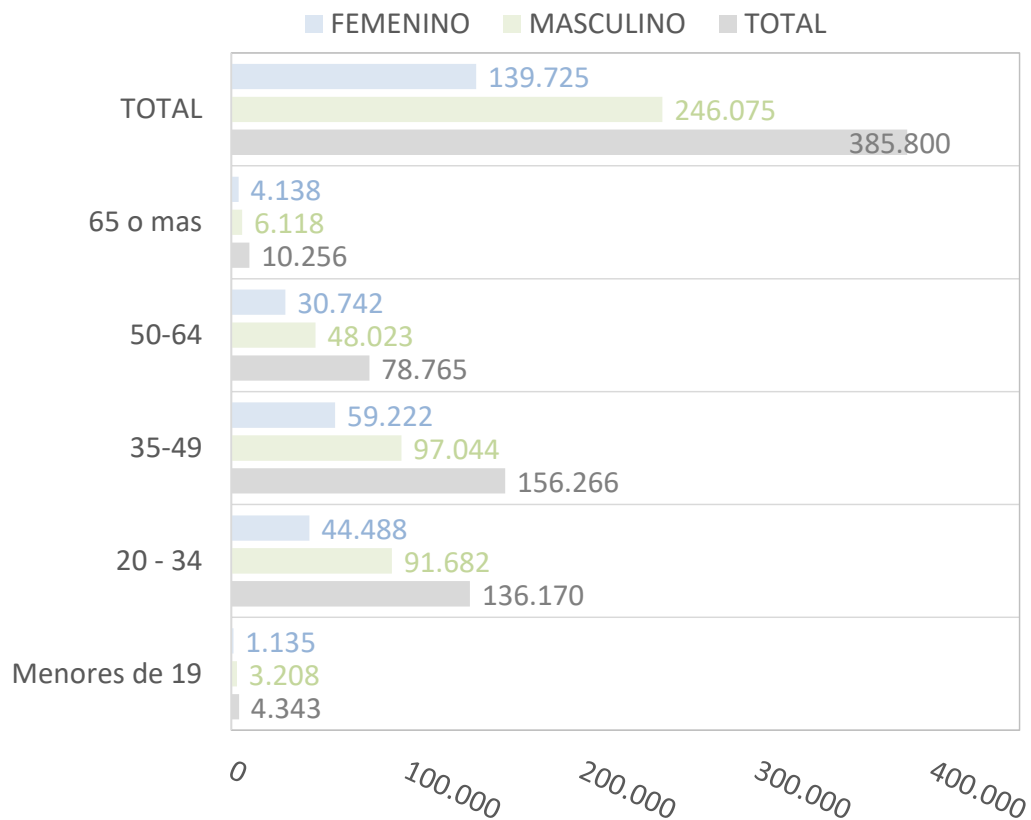

CUADRO 9. PODER EJECUTIVO NACIONAL Y OTROS ENTES DEL SECTOR PUBLICO NO FINANCIERO: OCUPACIÓN POR AGRUPAMIENTOS ESCALAFONARIOS DE NATURALEZA HOMOGÉNEA Y MODALIDAD DE EMPLEO
NOVIEMBRE 2021

AGRUPAMIENTO ESCALAFONARIO	OCUPACIÓN		
	TOTAL	PERMANENTE Y TRANSITORIA	CONTRATADOS
ORGANISMOS REGULADORES	5.689	1.209	4.480
LEY N° 14.250 - CONVENCIONES COLECTIVAS DE TRABAJO	52.575	46.566	6.009
LEY N° 25.467 - ORGANISMOS DE CIENCIA Y TECNOLOGÍA	29.734	25.196	4.538
DECRETO N° 2098/08 - SINEP	66.264	20.446	45.818
MILITAR Y DE SEGURIDAD	197.839	197.839	0
CIVIL DE LAS FUERZAS ARMADAS Y DE SEGURIDAD	17.291	14.962	2.329
OTROS - RESTO DE ESCALAFONES	16.408	11.746	4.662
TOTAL	385.800	317.964	67.836

PODER EJECUTIVO NACIONAL Y OTROS ENTES DEL SPNNF: DISTRIBUCIÓN DE LA OCUPACIÓN POR AGRUPAMIENTOS ESCALAFONARIOS DE NATURALEZA HOMOGÉNEA
MES DE NOVIEMBRE

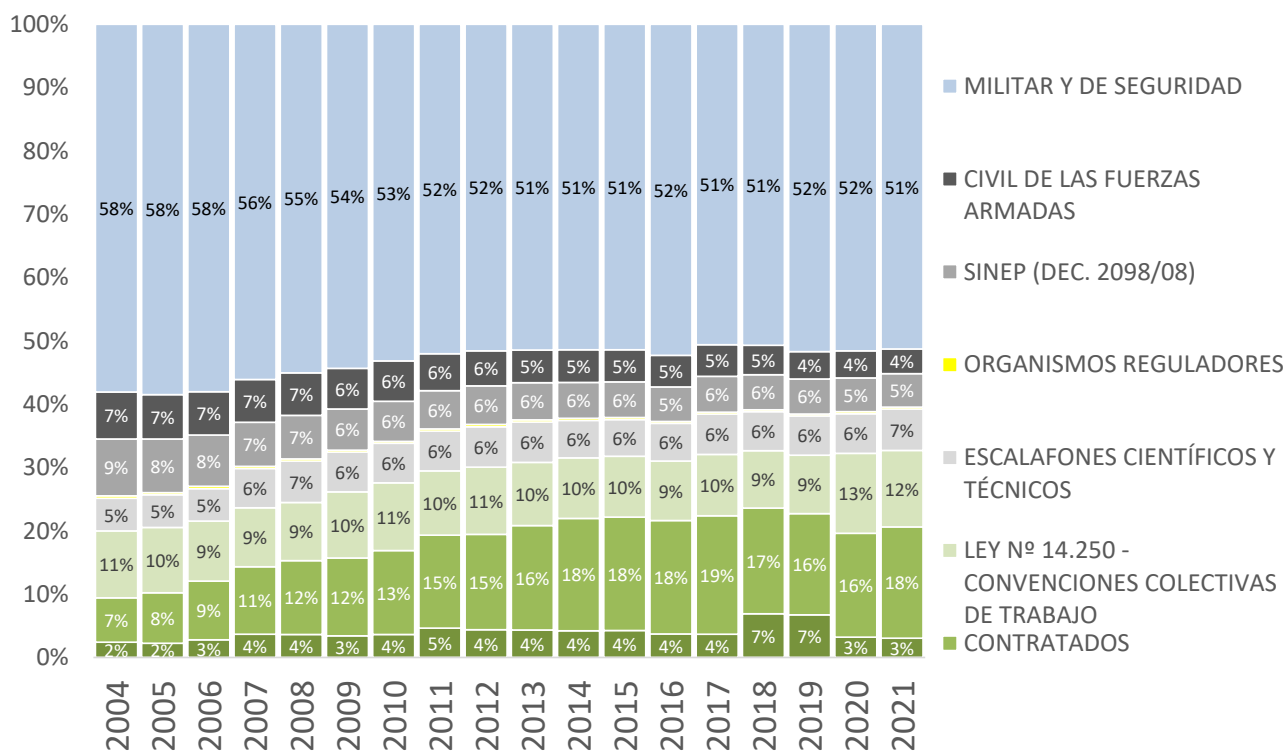

CUADRO 10. SINEP - DECRETO N° 2098/08: OCUPACIÓN POR NIVEL Y GRADO, Y MODALIDAD DE EMPLEO (NO INCLUYE PERSONAL EN EL EXTERIOR)
NOVIEMBRE 2021

NIVEL/GRADO	OCUPACIÓN			
	PARTICIPACIÓN (en %)	TOTAL	PERSONAL PERMANENTE Y TRANSITORIO	PERSONAL CONTRATADO DTO. 1421/02
TOTAL	100%	66.146	20.328	45.818
A	6%	4.224	1.383	2.841
B	24%	15.778	4.133	11.645
C	27%	18.013	6.107	11.906
D	33%	21.781	6.248	15.533
E	8%	5.614	2.276	3.338
F	1%	721	166	555
ASESORES	0%	15	15	-
A19	-	0	0	0
A18	-	0	0	0
A17	-	0	0	0
A16	-	0	0	0
A15	-	0	0	0
A14	0,01%	4	4	0
A13	0,02%	11	9	2
A12	0,02%	14	8	6
A11	0,10%	69	55	14
A10	0,14%	93	46	47
A9	0,16%	105	45	60
A8	0,17%	115	30	85
A7	0,26%	171	40	131
A6	0,32%	213	32	181
A5	0,47%	308	41	267
A4	0,75%	495	42	453
A3	0,83%	552	50	502
A2	0,81%	533	34	499
A1	0,60%	394	32	362
A0	1,73%	1.147	915	232
B19	-	0	0	0
B18	-	0	0	0
B17	0,00%	1	1	0
B16	0,01%	4	2	2
B15	0,03%	21	18	3
B14	0,05%	32	27	5
B13	0,10%	68	45	23
B12	0,15%	99	66	33
B11	0,23%	152	93	59
B10	0,43%	286	119	167
B9	0,61%	404	148	256
B8	0,98%	650	161	489
B7	1,16%	765	192	573
B6	1,36%	897	224	673
B5	2,07%	1.370	300	1.070
B4	2,83%	1.869	344	1.525
B3	3,04%	2.012	216	1.796
B2	3,37%	2.229	211	2.018
B1	2,76%	1.824	151	1.673
B0	4,68%	3.095	1.815	1.280
C19	-	0	0	0
C18	0,00%	2	2	0
C17	0,01%	8	7	1
C16	0,04%	27	26	1
C15	0,11%	70	65	5
C14	0,20%	135	113	22
C13	0,30%	200	168	32
C12	0,45%	295	236	59
C11	0,52%	347	251	96
C10	0,81%	539	324	215
C9	0,89%	590	273	317
C8	1,08%	714	228	486
C7	1,14%	757	220	537
C6	1,53%	1.013	356	657
C5	2,64%	1.743	588	1.155
C4	3,14%	2.075	709	1.366
C3	2,93%	1.941	665	1.276
C2	2,70%	1.785	430	1.355
C1	4,40%	2.911	708	2.203
C0	4,33%	2.861	738	2.123
D19	0,00%	1	1	0
D18	0,00%	1	1	0
D17	0,02%	11	11	0
D16	0,05%	30	30	0
D15	0,15%	100	100	0
D14	0,26%	171	161	10
D13	0,36%	239	226	13
D12	0,50%	331	312	19
D11	0,60%	400	376	24
D10	0,80%	531	441	90
D9	0,69%	456	293	163
D8	1,02%	675	287	388

CUADRO 10. SINEP - DECRETO N° 2098/08: OCUPACIÓN POR NIVEL Y GRADO, Y MODALIDAD DE EMPLEO (NO INCLUYE PERSONAL EN EL EXTERIOR) NOVIEMBRE 2021

NIVEL/GRADO	OCUPACIÓN			
	PARTICIPACIÓN (en %)	TOTAL	PERSONAL PERMANENTE Y TRANSITORIO	PERSONAL CONTRATADO DTO. 1421/02
TOTAL	100%	66.146	20.328	45.818
A	6%	4.224	1.383	2.841
B	24%	15.778	4.133	11.645
C	27%	18.013	6.107	11.906
D	33%	21.781	6.248	15.533
E	8%	5.614	2.276	3.338
F	1%	721	166	555
ASESORES	0%	15	15	-
D7	0,69%	457	211	246
D6	0,74%	487	187	300
D5	1,96%	1.294	417	877
D4	2,29%	1.515	452	1.063
D3	5,16%	3.415	824	2.591
D2	6,64%	4.395	445	3.950
D1	4,73%	3.128	457	2.671
D0	6,26%	4.144	1.016	3.128
E19	-	0	0	0
E18	0,00%	1	1	0
E17	0,01%	4	4	0
E16	0,01%	7	7	0
E15	0,07%	48	48	0
E14	0,14%	92	90	2
E13	0,23%	153	144	9
E12	0,33%	217	212	5
E11	0,37%	242	230	12
E10	0,53%	352	319	33
E9	0,37%	248	199	49
E8	0,37%	242	156	86
E7	0,25%	163	86	77
E6	0,21%	139	81	58
E5	0,32%	209	52	157
E4	0,43%	284	45	239
E3	0,64%	426	57	369
E2	1,41%	932	100	832
E1	0,89%	589	147	442
E0	1,91%	1.266	298	968
F19	-	0	0	0
F18	-	0	0	0
F17	-	0	0	0
F16	-	0	0	0
F15	0,00%	2	2	0
F14	0,01%	8	8	0
F13	0,01%	7	7	0
F12	0,02%	12	11	1
F11	0,04%	24	24	0
F10	0,04%	25	24	1
F9	0,03%	23	22	1
F8	0,02%	10	9	1
F7	0,01%	9	7	2
F6	0,02%	15	13	2
F5	0,02%	16	1	15
F4	0,03%	23	6	17
F3	0,03%	23	3	20
F2	0,05%	32	2	30
F1	0,18%	121	8	113
F0	0,56%	371	19	352

CUADRO 11. PODER EJECUTIVO NACIONAL Y OTROS ENTES DEL SECTOR PÚBLICO NO FINANCIERO: OCUPACIÓN POR RÉGIMEN JURÍDICO Y MODALIDAD DE EMPLEO
NOVIEMBRE 2021

RÉGIMEN JURÍDICO	OCUPACIÓN		
	TOTAL	PERMANENTE Y TRANSITORIA	CONTRATADOS
LEY N° 24.185 - DECRETO N° 214/06: CONVENIO COLECTIVO DE TRABAJO GENERAL DE LA APN	128.252	66.779	61.473
LEY N° 14.250 - CONVENCIONES COLECTIVAS DE TRABAJO	52.575	46.566	6.009
LEY N° 19.101 - PERSONAL MILITAR DE LAS FUERZAS ARMADAS	87.742	87.742	0
LEYES N° 18.398, 19.349, 20.416, 21.965 y otras - PERSONAL DE SEGURIDAD	110.097	110.097	0
LEYES N° 20.957, 23.797 Y 24.489 - PERSONAL DEL SERVICIO EXTERIOR	1.063	1.063	0
LEY N° 22.127 - SISTEMA NACIONAL DE RESIDENCIAS MEDICAS	2.298	2.298	0
OTROS MARCOS LEGALES DEL PERSONAL CONTRATADO	291	0	291
OTROS REGIMENES	3.482	3.419	63
TOTAL	385.800	317.964	67.836

PODER EJECUTIVO NACIONAL Y OTROS ENTES DEL SPNNF: DISTRIBUCIÓN DE LA OCUPACIÓN POR RÉGIMEN JURÍDICO
MES DE NOVIEMBRE

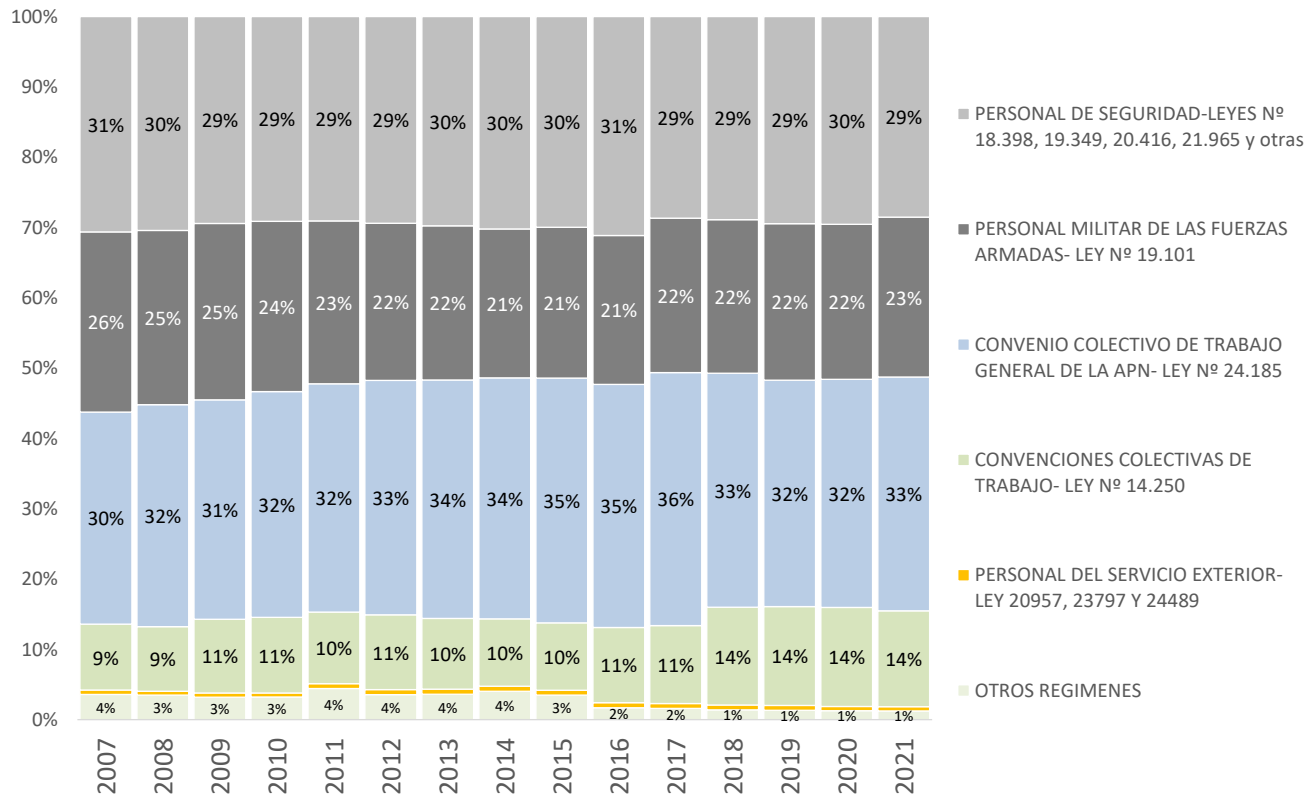

CUADRO 12. PODER EJECUTIVO NACIONAL, PODER JUDICIAL DE LA NACIÓN Y OTROS ENTES DEL SECTOR PUBLICO NO FINANCIERO: OCUPACIÓN POR ESCALAFÓN Y MODALIDAD DE EMPLEO
NOVIEMBRE 2021

ESCALAFÓN	OCUPACIÓN			
	TOTAL	PLANTA PERMANENTE Y TRANSITORIA	PERSONAL EN EL EXTERIOR	PERSONAL CONTRATADO
TOTAL	413.450	344.645	969	67.836
PERSONAL MILITAR DE LAS FUERZAS ARMADAS	87.742	87.487	255	0
PERSONAL DEL SINEP	66.264	20.328	118	45.818
PERSONAL DE SEGURIDAD Y DEFENSA DE LA GENDARMERIA NACIONAL ARGENTINA	37.310	37.310	0	0
PERSONAL DE SEGURIDAD Y DEFENSA DE LA POLICIA FEDERAL ARGENTINA	30.979	30.979	0	0
PERSONAL DEL PODER JUDICIAL	27.650	27.650	0	0
PERSONAL DE SEGURIDAD Y DEFENSA DE LA PREFECTURA NAVAL ARGENTINA	21.280	21.280	0	0
PERSONAL CIVIL DE LAS FUERZAS ARMADAS Y DE SEGURIDAD	16.527	14.229	35	2.263
PERSONAL DE SEGURIDAD Y DEFENSA DEL SERVICIO PENITENCIARIO FEDERAL	15.557	15.557	0	0
PERSONAL DE LA DIRECCION GENERAL IMPOSITIVA	15.460	15.240	0	220
PERSONAL DEL CONSEJO NAC. DE INV. CIENTIFICAS Y TECNICAS	13.808	13.764	0	44
PERSONAL CONVENCIONADO - ANSES	13.358	12.071	0	1.287
PERSONAL DEL PAMI	12.712	12.712	0	0
PERSONAL DEL INSTITUTO NACIONAL DE TECNOLOGIA AGROPECUARIA	6.530	6.530	0	0
PERSONAL DE LA ADMINISTRACION NACIONAL DE ADUANAS	5.602	5.555	0	47
PERSONAL DEL SENASA	5.271	1.343	0	3.928
PERSONAL DE LA DIRECCION NACIONAL DE VIALIDAD	5.049	816	0	4.233
PERSONAL DE LA POLICIA DE SEGURIDAD AEROPORTUARIA	4.421	4.421	0	0
PERSONAL PROFESIONAL DE LOS ESTABLECIMIENTOS HOSPITALARIOS Y ASISTENCIALES	3.925	678	0	3.247
PERSONAL DE LA COMISION NAC.DE ENERGIA ATOMICA	3.104	2.585	0	519
PROFESIONALES RESIDENTES NACIONALES	2.298	2.298	0	0
PERSONAL DE LA ADMINISTRACIÓN NACIONAL DE LA AVIACION CIVIL	2.062	1.590	1	471
PERSONAL DOCENTE CIVIL DE LAS FUERZAS ARMADAS Y DE SEGURIDAD	2.033	2.033	0	0
PERSONAL DE LA EX-COMISIÓN NACIONAL DE COMUNICACIONES	1.750	96	0	1.654
PERSONAL DE LA COMISION NACIONAL DE REGULACION DEL TRANSPORTE	1.071	68	0	1.003
PERSONAL DEL SERVICIO EXTERIOR	1.063	504	559	0
PERSONAL DOCENTE	939	939	0	0
PERSONAL CIVIL DE LA POLICÍA DE SEGURIDAD AEROPORTUARIA	764	698	0	66
PERSONAL DEL ENTE NACIONAL REGULADOR DEL GAS	597	349	0	248
PERSONAL DEL INSTITUTO NACIONAL DE CINE Y ARTES AUDIOVISUALES	563	319	0	244
PERSONAL DE GUARDAPARQUES	542	542	0	0
PERSONAL DE LA SIGEN	507	332	0	175
PERSONAL DE ORQUESTAS, COROS Y BALLETS NACIONALES	481	286	0	195
AUTORIDADES SUPERIORES DEL PODER EJECUTIVO NACIONAL	433	433	0	0
PERSONAL DEL INSTITUTO NAC. DE LA PROPIEDAD INDUSTRIAL	424	164	0	260
PERSONAL DEL SISTEMA FEDERAL DEL MANEJO DEL FUEGO DE LA APN	422	3	0	419
PERSONAL DEL INSTITUTO NACIONAL DE TECNOLOGIA INDUSTRIAL	409	409	0	0

CUADRO 12. PODER EJECUTIVO NACIONAL, PODER JUDICIAL DE LA NACIÓN Y OTROS ENTES DEL SECTOR PUBLICO NO FINANCIERO: OCUPACIÓN POR ESCALAFÓN Y MODALIDAD DE EMPLEO
NOVIEMBRE 2021

ESCALAFÓN	OCUPACIÓN			
	TOTAL	PLANTA PERMANENTE Y TRANSITORIA	PERSONAL EN EL EXTERIOR	PERSONAL CONTRATADO
TOTAL	413.450	344.645	969	67.836
PERSONAL DEL ENTE NACIONAL REGULADOR DE LA ELECTRICIDAD	405	70	0	335
PERSONAL DE LA SUPERINTENDENCIA DE RIESGOS DEL TRABAJO	401	388	0	13
PERSONAL CIENTIFICO DE LAS FUERZAS ARMADAS	358	358	0	0
PERSONAL DE LA AUTORIDAD REGULATIVA NUCLEAR	353	155	0	198
PERSONAL DE LA POLICIA DE ESTABLECIMIENTOS NAVALES	296	296	0	0
PERSONAL DEL EX-ÓRGANO DE CONTROL DE CONCESIONES VIALES (OCCOVI)	289	5	0	284
FUNCIONARIOS FUERA DE NIVEL	277	276	1	0
PERSONAL DEL ORGANISMO REGULADOR DEL SISTEMA NACIONAL DE AEROPUERTOS	275	74	0	201
PERSONAL DE LA COMISION NAC. DE ACTIV. ESPACIALES	254	207	0	47
PERSONAL DEL ENOHS	243	21	0	222
PERSONAL DE LA UIF	204	204	0	0
PERSONAL NO DOCENTE DE UNIV. NAC. - F. M. LILLO	200	137	0	63
OTROS REGIMENES (CONVOCADOS, DOCENTES, CONTRATADOS)	181	181	0	0
PERSONAL EMBARCADO DE CONS.PORTUARIAS Y VIAS NAVEGABLES	168	168	0	0
PERSONAL DEL ONABE	92	92	0	0
PERSONAL DEL ORGANISMO REGULADOR DE SEGURIDAD DE PRESAS	77	4	0	73
PERSONAL TEMPORARIO DE LAS FF. AA.	73	73	0	0
PERSONAL SUPERIOR Y GERENCIAL - ANSES	65	65	0	0
PERSONAL DE ADMINISTRADORES GUBERNAMENTALES	62	62	0	0
PERSONAL DE LA COM. NAC. DE COMERCIO EXTERIOR	55	38	0	17
PERSONAL EMBARCADO DEL INIDEP	54	19	0	35
PERSONAL CONTRATADO SERV. TRANSPORTES NAVALES	45	45	0	0
PERSONAL DEL INPROTUR	42	42	0	0
PERSONAL DE TALLERES GRAFICOS	23	23	0	0
PERSONAL DEL CENTRO BORGES	18	18	0	0
PERSONAL DOCENTE DEL INSTITUTO NACIONAL DE LA ADMINISTRACIÓN PÚBLICA (INAP)	13	13	0	0
PERSONAL DE UESTEE	7	7	0	0
OTRAS FORMAS DE CONTRATACION	7	0	0	7
PERSONAL DOCENTE DEL INSTITUTO SUPERIOR DE SEGURIDAD AEROPORTUARIA (ISSA)	6	6	0	0

CUADRO 13. PODER EJECUTIVO NACIONAL Y OTROS ENTES DEL SECTOR PUBLICO NO FINANCIERO: OCUPACIÓN POR TRAMOS SALARIALES

NOVIEMBRE 2021

Tramos salariales	Cargos Ocupados		
	Número	Participación (%)	Acumulado (%)
31.938 (*) - 41.938	5.952	1,5	1,5
41.939 - 51.938	8.958	2,3	3,9
51.939 - 61.938	23.302	6,0	9,9
61.939 - 71.938	21.970	5,7	15,6
71.939 - 81.938	22.358	5,8	21,4
81.939 - 91.938	22.671	5,9	27,3
91.939 - 101.938	29.913	7,8	35,0
101.939 - 111.938	30.889	8,0	43,0
111.939 - 121.938	27.066	7,0	50,0
121.939 - 131.938	21.727	5,6	55,7
131.939 - 141.938	22.050	5,7	61,4
141.939 - 151.938	18.889	4,9	66,3
151.939 - 161.938	17.130	4,4	70,7
161.939 - 171.938	17.230	4,5	75,2
171.939 - 181.938	12.592	3,3	78,5
181.939 - 191.938	10.014	2,6	81,1
191.939 - 201.938	10.142	2,6	83,7
201.939 - 211.938	7.380	1,9	85,6
Mayor a 211.938	55.567	14,4	100,0
TOTAL	385.800	100,0	

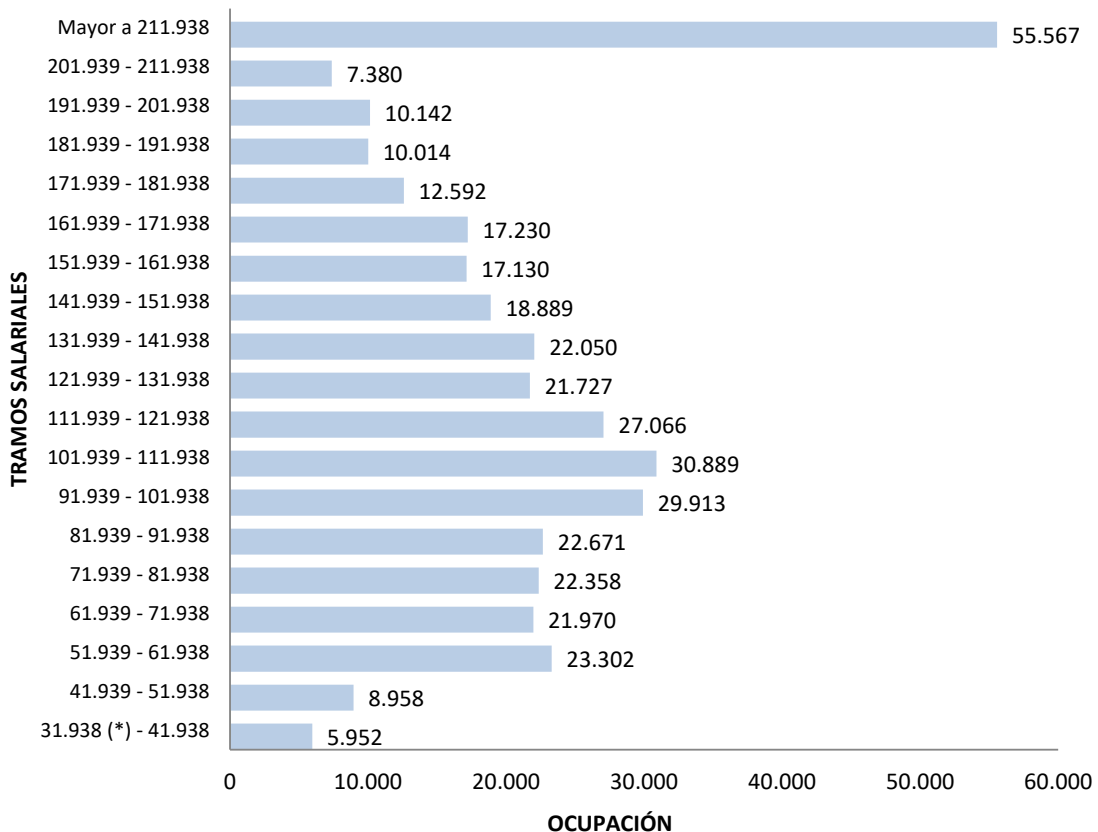

CUADRO 14. OTROS ENTES DEL SECTOR PUBLICO NACIONAL NO FINANCIERO: OCUPACIÓN POR INSTITUCIÓN Y MODALIDAD DE EMPLEO
NOVIEMBRE 2021

INSTITUCIÓN	OCUPACIÓN		
	TOTAL	PERMANENTE Y TRANSITORIA	CONTRATADOS
TOTAL	34.396	33.878	518
ADMINISTRACION FEDERAL DE INGRESOS PUBLICOS - AFIP	21.086	20.819	267
INSTITUTO NACIONAL DE CINE Y ARTES AUDIOVISUALES - INCAA	573	322	251
UNIDAD ESPECIAL SISTEMA DE TRANSMISIÓN DE ENERGÍA ELÉCTRICA - UESTEE	7	7	0
INSTITUTO NACIONAL DE SERVICIOS SOCIALES PARA JUBILADOS Y PENSIONADOS - PAMI	12.712	12.712	0
COMISIÓN NACIONAL ANTIDOPAJE - CNAD	18	18	0

EVOLUCIÓN DE LA OCUPACIÓN POR MODALIDAD DE EMPLEO

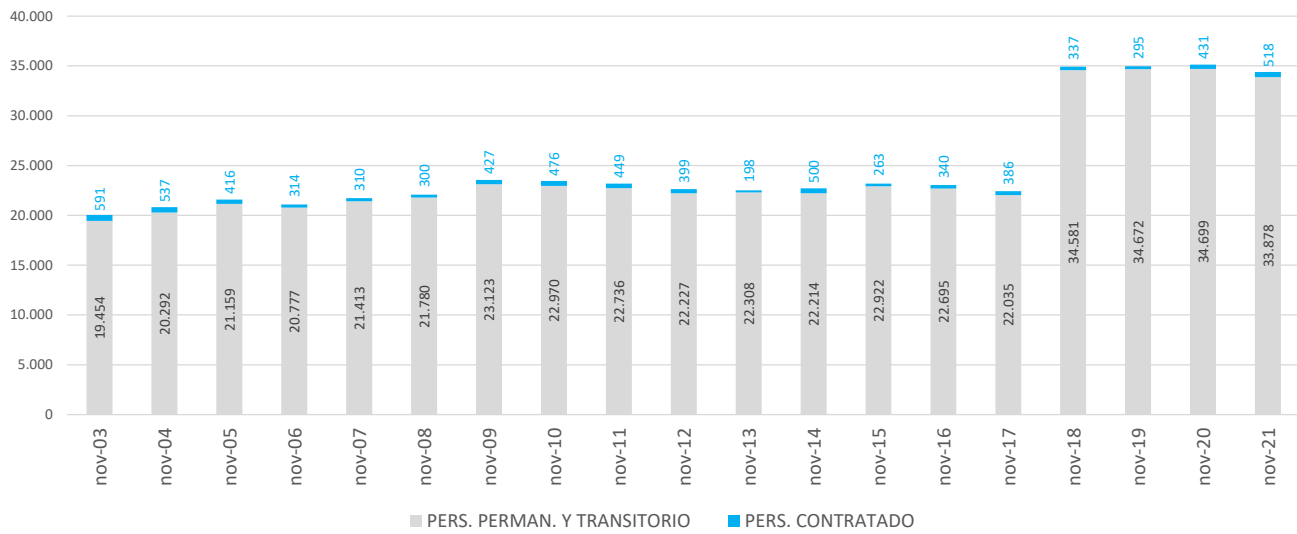

**CUADRO 15. EMPRESAS Y SOCIEDADES DEL ESTADO: OCUPACIÓN POR INSTITUCIÓN Y MODALIDAD DE EMPLEO
NOVIEMBRE 2021**

EMPRESAS Y SOCIEDADES DEL ESTADO	OCUPACIÓN		
	TOTAL	PERMANENTE Y TRANSITORIA	CONTRATADOS
TOTAL	59.824	56.054	3.770
Sociedades del Estado	33.308	32.036	1.272
RADIO Y TELEVISIÓN ARGENTINA S.E.	2.185	2.185	0
TELAM SE	713	713	0
ADMINISTRACIÓN GENERAL DE PUERTOS SOCIEDAD DEL ESTADO (AGPSE)	595	595	0
ADMINISTRACIÓN DE INFRAESTRUCTURAS FERROVIARIAS SOCIEDAD DEL ESTADO (ADIF)	687	639	48
OPERADORA FERROVIARIA SOCIEDAD DEL ESTADO (SOFSE - TRENES ARGENTINOS DE PASAJEROS)	23.774	23.774	0
CASA DE LA MONEDA	1.281	1.281	0
EDUC.AR SE	331	331	0
EMPRESA ARGENTINA DE NAVEGACIÓN AÉREA (EANA)	2.434	2.434	0
DIRECCIÓN GENERAL DE FABRICACIONES MILITARES S.E	1.308	84	1.224
Empresas Interestaduais y del Estado	582	582	0
YACIMIENTOS MINEROS AGUA DE DIONISIO (YMAD)	537	537	0
CONSTRUCCION DE VIVIENDAS PARA LA ARMADA SE (COVIARA)	45	45	0
Sociedades Anónimas	25.934	23.436	2.498
CORREO OFICIAL DE LA REPÚBLICA ARGENTINA S.A	18.657	18.657	0
TALLERES NAVALES DÁRSENA NORTE (TANDANOR)	476	476	0
FÁBRICA ARGENTINA DE AVIONES BRIGADIER SAN MARTÍN SA (FADEA)	891	891	0
INTERCARGO SA	1.632	1.632	0
DIOXITEK SA	197	197	0
VEHICULO ESPACIAL DE NUEVA GENERACION SA (VENG)	466	466	0
NUCLEOELÉCTRICA ARGENTINA SA (NASA)	3.003	505	2.498
INTEGRACIÓN ENERGÉTICA ARGENTINA SA (IEASA)	351	351	0
SERVICIO DE RADIO Y TELEVISION DE UNIVERSIDAD NACIONAL DE CORDOBA SA	223	223	0
RADIO UNIVERSIDAD NACIONAL DEL LITORAL SA	38	38	0

EVOLUCIÓN DE LA OCUPACIÓN POR MODALIDAD DE EMPLEO

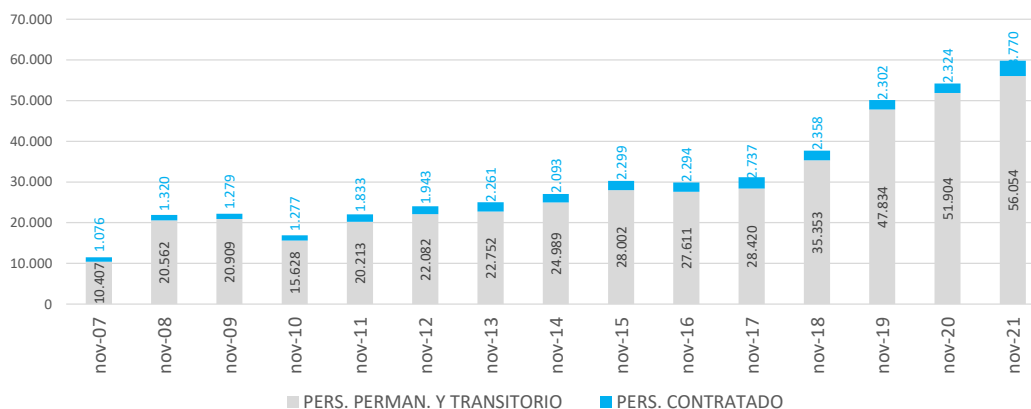

Notas Metodológicas

NOVIEMBRE 2021

- Fuente de información: plataforma mínima de información salarial presupuestaria del Sistema Integrado de Recursos Humanos (SIRHU). Normativa: Decreto N° 645/95, Ley N° 11.672 - Complementaria Permanente de Presupuesto (Artículo 85°), Resolución N° 78 de 2021 de la Secretaría de Hacienda (artículo 1° y Anexo I) y Resolución Conjunta N° 26 de 2019 de la entonces Secretaría de Empleo Público de la Jefatura de Gabinete de Ministros y de la Secretaría de Hacienda del entonces Ministerio de Hacienda.
- Cargo financiado: comprende aquellos cargos previstos en las estructuras organizativas vigentes y/o financiados en la Ley de Presupuesto y sus modificaciones: DA N° 4/21, DA N° 281/21, DA N° 449/21, DA N° 460/21, DA N° 613/21, DA N° 707/21, DA N° 894/21, DA N° 946/21, DA N° 970/21 (modificada por DA N° 973/21), DA N° 1014/21, DA N° 1154/21, DA N° 1155/21, DA N° 1167/21, DA N° 1251/21
- Cargo ocupado: se refiere a la ocupación permanente o transitoria de los cargos previstos en las estructuras organizativas vigentes y/o financiados en la Ley de Presupuesto, con retribución mensual, normal, habitual, regular y permanente de acuerdo con el nivel salarial establecido en el régimen escalafonario correspondiente.
 - No se cuenta con información consolidada de las licencias sin goce de haberes debido a la puesta en marcha de la Resolución N° 78/21.
 - Planta permanente y transitoria: personal que ingresó por los mecanismos de selección establecidos, a cargos pertenecientes al régimen de carrera cuya financiación se encuentra prevista para cada jurisdicción u organismo descentralizado en la Ley de Presupuesto. Incluye al personal incorporado en las plantas transitorias con designación a término.
 - Personal contratado: personal alcanzado por el Artículo 9° de la Ley N° 25.164 - Marco de Regulación del Empleo Nacional y su Decreto de reglamentación N° 1421/02 (el régimen de contrataciones de personal por tiempo determinado comprenderá exclusivamente la prestación de servicios de carácter transitorio o estacionales, no incluidos en las funciones propias del régimen de carrera, y que no puedan ser cubiertos por personal de planta permanente) y otras modalidades de contratación. Desde enero 2018, no se incluye en esta clasificación los contratos de prestación de servicios profesionales autónomos que sean necesarios para el desarrollo de tareas, estudios, proyectos o programas especiales establecidos en el Decreto N° 1109/17; en este caso, la registración por objeto del gasto se modificó del inciso/partida principal/partida parcial 187 (contratos especiales) a la 341 (estudios, investigaciones y proyectos de factibilidad).
- Tramos salariales (*): se establecen 19 tramos con amplitud de \$10.000 hasta salarios (normales, habituales, regulares y permanentes) de \$211.938 desde donde se agrupan el resto de los ingresos. El primer tramo 'hasta \$41.938' incluye casos con salarios al 50%, residentes médicos, personal docente, docentes civiles de las FF.AA., entre otros; el inicio del intervalo tiene como referencia el SMVM.
- Apertura institucional por jurisdicción, carácter institucional y servicio administrativo financiero (SAF): Decreto N° 7/19 y Decreto N° 50/19.
- Período de referencia trimestral: 1º trimestre (Enero), 2º trimestre (Abril), 3º trimestre (Julio), 4º trimestre (Octubre).
- Universo: las Jurisdicciones y Entidades comprendidas en los incisos a), b) y c) del Artículo 8° de la Ley N° 24.156 - de Administración Financiera y de los Sistemas de Control del Sector Público Nacional.
 - Administración Pública Nacional (APN):**
 - No remiten información el Poder Legislativo Nacional y la Defensoría General de la Nación.
 - El "Poder Judicial de la Nación" se compone por las siguientes instituciones: la Corte Suprema de Justicia de la Nación, el Consejo de la Magistratura y la Procuración General de la Nación. Cabe señalar que la Procuración General de la Nación forma parte de la jurisdicción n° 10 - Ministerio Público.
 - Presidencia de la Nación no incluye Personal de Inteligencia.
 - Otros Entes del Sector Público Nacional no Financiero (SPNNF):**
 - A partir del II trimestre de 2018 se incluye el Instituto Nacional de Servicios para Jubilados y Pensionados.
 - A partir del I trimestre de 2020 (mes de marzo) se incluye la Comisión Nacional Antidopaje.
 - Empresas y Sociedades del Estado:**
 - La Radio y Televisión Argentina (ex Sistema Nacional de Medios Públicos) incluye al Servicio Oficial de Radiodifusión (Decreto N° 1526/2009).
 - A partir de febrero de 2021 Fabricaciones Militares S.E. comienza a informar la plataforma mínima de información salarial presupuestaria del SIRHU. Por su parte, el Correo Oficial de la República Argentina S.A. inició la remisión de datos desde el mes de abril de 2019; excluye el personal "auxiliar" y de "distribución" destinado transitoriamente a actividades vinculadas al proceso electoral.
 - No suministran información las siguientes empresas y sociedades pertenecientes al SPNNF (cantidad de cargos):
 - * Cargos del Presupuesto o Plan de Acción y Presupuesto para el ejercicio:
Aerolíneas Argentinas SA / Austral Líneas Aéreas (11.592 cargos), Agua y Saneamientos Argentinos S.A. - AYSA (7.962 cargos), Belgrano Cargas y Logística S.A. (4.617), Yacimientos Carboníferos de Río Turbio (2.066 cargos), Desarrollo del Capital Humano Ferroviario S.A. (1.892), Corredores Viales S.A (1.272 cargos), AR-SAT (742 cargos), Contenidos Públicos S.E. (160 cargos), Construcción de Vivienda para la Armada Empresa del Estado (57), Innovaciones Tecnológicas Agropecuarias S.A. (43) y Playas Ferroviarias de Buenos Aires S.A (10).
- Agrupamientos escalafonarios homogéneos
 - Organismos reguladores:**
Incluye personal de: Ente Nacional Regulador de la Electricidad, Ente Nacional Regulador del Gas, Autoridad Regulatoria Nuclear, Comisión Nacional de Regulación del Transporte, Superintendencia de Riesgos del Trabajo, Ente Nacional de Comunicaciones, Organismo Regulador de Seguridad de Presas, y Organismo Regulador del Sistema Nacional de Aeropuertos.
 - Contratados:**
El personal alcanzado por el Artículo 9° de la Ley N° 25.164 - Marco de Regulación del Empleo Nacional y su Decreto de reglamentación N° 1421/02, y otras modalidades.
 - Ley N° 14.250:**

Notas Metodológicas

NOVIEMBRE 2021

Alcanza al Personal Convencionado (Ley 14250 CCT) de las Jurisdicciones y Entidades en el ámbito del Poder Ejecutivo Nacional. Incluye personal de: Talleres Gráficos, Administración Federal de Ingresos Públicos, Dirección Nacional de Vialidad, Ente Nacional de Obras Hídricas de Saneamiento, ANSES y Servicios de Transportes Navales.

Organismos de ciencia y tecnología:

Incluye personal de los escalafones científicos y técnicos dentro de los organismos tales como: Comisión Nacional de Energía Atómica, CONICET, INTA, INTI, SENASA, entre otros. Comprendidos dentro del CCT Decreto N° 214/2006.

SINEP - Decreto N° 2098/08:

El Sistema Nacional de Empleo Público (SINEP) revisa, adecua y modifica el Sistema Nacional de la Profesión Administrativa (SINAPA) a partir del Decreto N° 2098/08 con vigencia desde el 1° de Diciembre de 2008. En cuanto a los "asesores", artículo 10 del Decreto N° 1421/02 inciso c): "al personal perteneciente al régimen de estabilidad que pase a revistar como "de gabinete" le alcanza la garantía prevista en el artículo 17 de la ley que se reglamenta por el presente referida a las designaciones en cargos sin estabilidad. Finalizado el período en que este personal se encontrara afectado al gabinete respectivo, retornará sin más trámite a su cargo de revista."

Militar y de Seguridad:

A partir de ENERO 2017 cerca de 18.000 agentes de seguridad y defensa de la POLICIA FEDERAL son transferidos a la Ciudad Autónoma de Buenos Aires.

Civil de las Fuerzas Armadas:

Personal alcanzado por el Convenio Colectivo Sectorial homologado por el Decreto N° 2539/15 y Personal Civil de la Policía de Seguridad Aeroportuaria.

Resto de escalafones:

Incluye personal de: Agencia Nacional de Administración de Bienes del Estado, Orquestas, Coros y Ballet, Guardaparques, Residencias Médicas, Autoridades Superiores del Poder Ejecutivo, Funcionarios Fuera de Nivel, Administradores Gubernamentales, Servicio Exterior, Sindicatura General de la Nación, Hospital Nacional Dr. Alejandro Posadas, Civiles de la Policía de Seguridad Aeroportuaria, entre otros.

▪ Régimen jurídico:

Ley N° 24.185 - Decreto N°214/06: Convenio Colectivo de Trabajo General de la APN

La Ley N° 24.185 establece las disposiciones por las que se regirán las negociaciones colectivas que se celebren entre la Administración Pública Nacional y sus empleados. Por su parte, el Decreto N° 214/06 regula las relaciones laborales del personal alcanzado de la Administración Pública Nacional. Incluye: Comisión Nacional de Actividades Espaciales, Consejo Nacional de Investigaciones Científicas y Técnicas, Cuerpo de Guardaparques Nacionales, Cuerpo de Administradores Gubernamentales, Embarcados de la Dirección Nacional de Construcciones Portuarias y Vías Navegables, Instituto Nacional de Tecnología Agropecuaria, Instituto Nacional de Tecnología Industrial, Orquestas, Coros y Ballet, Profesional de los Establecimientos Hospitalarios y Asistenciales e Institutos de Investigación y Producción dependientes de la Subsecretaría de Políticas de Salud y Ambiente, Sindicatura General de la Nación, Sistema Nacional de Empleo Público (SINEP), Civiles y Docentes Civiles de las Fuerzas Armadas, Investigación y Desarrollo de las Fuerzas Armadas, Comisión Nacional de Valores, Instituto Nacional de la Propiedad Industrial, Comisión Nacional de Regulación del Transporte, Comisión Nacional de Energía Atómica, Autoridad Regulatoria Nuclear, Ente Nacional de Comunicaciones, Ente Nacional Regulador de la Electricidad, Ente Nacional Regulador del Gas, Personal Civil de la Policía de Seguridad Aeroportuaria, Organismo Regulador del Sistema Nacional de Aeropuertos, Superintendencia de Riesgos del Trabajo, Instituto Nacional del Cine y Audiovisuales, Servicio Nacional de Sanidad y Calidad Agroalimentaria, Comisión Nacional de Comercio Exterior, Agencia Nacional de Administración de Bienes del Estado, Hospital Nacional Dr. Alejandro Posadas, entre otros.

Ley N° 14.250 - Convenciones Colectivas de Trabajo

Incluye Personal Superior, Gerencial y Convencionado de ANSES, Dirección General Impositiva, Dirección General de Aduanas, Ente Nacional de Obras Hídricas de Saneamiento, Servicio de Transportes Navales, Dirección Nacional de Vialidad, y Talleres Gráficos. A partir del II trimestre de 2018 se incluye el Instituto Nacional de Servicios para Jubilados y Pensionados en el total de Otros Entes del Sector Público Nacional No Financiero.

Ley N° 19.101 - Personal Militar de las Fuerzas Armadas

Personal militar en actividad, incluye: el personal en situación de retiro (artículo 62), capellanes, aspirantes y cadetes.

Leyes N° 18.398, 19.349, 20.416, 21.965 y otras - Personal de Seguridad

Incluye personal convocado de la Policía Federal y personal de la Policía de Seguridad Aeroportuaria. A partir de ENERO 2017 cerca de 18.000 agentes de seguridad y defensa de la POLICIA FEDERAL son transferidos a la Ciudad Autónoma de Buenos Aires.

Leyes N° 20.957, 23.797 Y 24.489 - Personal del Servicio Exterior

Incluye personal del servicio exterior en el exterior (559 agentes), y personal del servicio exterior en el país (504 agentes).

Ley N° 22.127 - Sistema Nacional de Residencias Médicas

El Sistema de Residencias de la Salud alcanza a 2.298 agentes bajo un régimen de actividad a tiempo completo y con dedicación exclusiva.

Otros marcos legales del personal contratado

Incluye personal contratado del ex-OCCOVI y del INCAA. Desde enero 2018, los contratos bajo el Decreto N°1109/17 pasaron de la partida 187 (contratos especiales) a la 341 (estudios, investigaciones y proyectos de factibilidad).

Otros regimenes

Incluye Autoridades Superiores del Poder Ejecutivo Nacional (Decreto N° 898/94), Funcionarios Fuera de Nivel, Personal Docente, Temporarios de las Fuerzas Armadas, Personal de la Administración Nacional de Aviación Civil, del INPROTUR y Personal No Docente de Universidades Nacionales.