



Ministerio de Economía
Argentina

INFORME MENSUAL DE OCUPACIÓN

PODER EJECUTIVO NACIONAL, PODER JUDICIAL DE LA NACIÓN,
OTROS ENTES DEL SECTOR PÚBLICO NACIONAL NO FINANCIERO Y
EMPRESAS Y SOCIEDADES DEL ESTADO

Sistema Integrado de Recursos Humanos (SIRHU)

Secretaría de Hacienda
Subsecretaría de Presupuesto
Oficina Nacional de Presupuesto
Dirección de Presupuesto y Evaluación de Gastos en Personal

OCTUBRE 2021

Índice

OCTUBRE 2021

- CUADRO 1. OCUPACIÓN PODER EJECUTIVO NACIONAL, PODER JUDICIAL DE LA NACIÓN, OTROS ENTES DEL SECTOR PUBLICO NACIONAL NO FINANCIERO Y EMPRESAS Y SOCIEDADES DEL ESTADO
- CUADRO 2. EVOLUCIÓN PERSONAL OCUPADO PODER EJECUTIVO NACIONAL, PODER JUDICIAL DE LA NACIÓN, OTROS ENTES DEL SECTOR PUBLICO NACIONAL NO FINANCIERO Y EMPRESAS Y SOCIEDADES DEL ESTADO, POR MODALIDAD DE EMPLEO
- GRÁFICO 1. EVOLUCIÓN DE LA OCUPACIÓN EN EL PODER EJECUTIVO NACIONAL
- CUADRO 3. PODER EJECUTIVO NACIONAL: CARGOS FINANCIADOS Y OCUPACIÓN POR MODALIDAD DE EMPLEO Y JURISDICCION
- CUADRO 4. PODER EJECUTIVO NACIONAL: CARGOS FINANCIADOS Y OCUPACIÓN POR MODALIDAD DE EMPLEO Y CARÁCTER INSTITUCIONAL
- CUADRO 5. PODER EJECUTIVO NACIONAL: CARGOS FINANCIADOS Y OCUPACIÓN POR MODALIDAD DE EMPLEO, JURISDICCION, CARÁCTER INSTITUCIONAL Y SAF
- CUADRO 6. PODER EJECUTIVO NACIONAL: CARGOS FINANCIADOS Y OCUPACIÓN POR MODALIDAD DE EMPLEO, JURISDICCION Y ESCALAFÓN
- CUADRO 7. PODER EJECUTIVO NACIONAL: CARGOS FINANCIADOS Y OCUPACIÓN POR MODALIDAD DE EMPLEO, JURISDICCION Y GÉNERO
- CUADRO 8. PODER EJECUTIVO NACIONAL Y OTROS ENTES DEL SECTOR PUBLICO NO FINANCIERO, Y SINEP (DECRETO N°2098/08): DISTRIBUCIÓN DE LA OCUPACIÓN POR GRUPOS DE EDAD Y GÉNERO
- CUADRO 9. PODER EJECUTIVO NACIONAL Y OTROS ENTES DEL SECTOR PUBLICO NO FINANCIERO: OCUPACIÓN POR AGRUPAMIENTOS ESCALAFONARIOS DE NATURALEZA HOMOGÉNEA Y MODALIDAD DE EMPLEO
- CUADRO 10. SINEP - DECRETO N° 2098/08: OCUPACIÓN POR NIVEL Y GRADO, Y MODALIDAD DE EMPLEO (NO INCLUYE PERSONAL EN EL EXTERIOR)
- CUADRO 11. PODER EJECUTIVO NACIONAL Y OTROS ENTES DEL SECTOR PÚBLICO NO FINANCIERO: OCUPACIÓN POR RÉGIMEN JURÍDICO Y MODALIDAD DE EMPLEO
- CUADRO 12. PODER EJECUTIVO NACIONAL, PODER JUDICIAL DE LA NACIÓN Y OTROS ENTES DEL SECTOR PUBLICO NO FINANCIERO: OCUPACIÓN POR ESCALAFÓN Y MODALIDAD DE EMPLEO
- CUADRO 13. PODER EJECUTIVO NACIONAL Y OTROS ENTES DEL SECTOR PUBLICO NO FINANCIERO: OCUPACIÓN POR TRAMOS SALARIALES
- CUADRO 14. OTROS ENTES DEL SECTOR PUBLICO NACIONAL NO FINANCIERO: OCUPACIÓN POR INSTITUCIÓN Y MODALIDAD DE EMPLEO
- CUADRO 15. EMPRESAS Y SOCIEDADES DEL ESTADO: OCUPACIÓN POR INSTITUCIÓN Y MODALIDAD DE EMPLEO
- NOTAS METODOLÓGICAS

CUADRO 1. OCUPACIÓN PODER EJECUTIVO NACIONAL, PODER JUDICIAL DE LA NACIÓN, OTROS ENTES DEL SECTOR PUBLICO NACIONAL NO FINANCIERO Y EMPRESAS Y SOCIEDADES DEL ESTADO
OCTUBRE 2021

PODER EJECUTIVO NACIONAL, PODER JUDICIAL DE LA NACIÓN, OTROS ENTES DEL SECTOR PUBLICO NACIONAL NO FINANCIERO Y EMPRESAS Y SOCIEDADES DEL ESTADO	472.738
TOTAL PODER EJECUTIVO NACIONAL	350.982
PERSONAL PERMANENTE Y TRANSITORIO	283.931
Administración central	233.063
Organismos descentralizados	38.513
Instituciones de seguridad social	12.355
PERSONAL CONTRATADO	67.051
Administración central	30.626
Organismos descentralizados	34.864
Instituciones de seguridad social	1.561
PERSONAL DEL PODER JUDICIAL DE LA NACIÓN	27.636
Personal permanente y transitorio	27.636
PERSONAL DE OTROS ENTES DEL SECTOR PUBLICO NACIONAL NO FINANCIERO	34.489
Personal permanente y transitorio	33.976
Personal contratado	513
PERSONAL DE EMPRESAS Y SOCIEDADES DEL ESTADO	59.631
Personal permanente y transitorio	55.957
Personal contratado	3.674

CUADRO 2. EVOLUCIÓN PERSONAL OCUPADO PODER EJECUTIVO NACIONAL, PODER JUDICIAL DE LA NACIÓN, OTROS ENTES DEL SECTOR PUBLICO NACIONAL NO FINANCIERO Y EMPRESAS Y SOCIEDADES DEL ESTADO, POR MODALIDAD DE EMPLEO

I TRIMESTRE 2004 - IV TRIMESTRE 2021

TRIMESTRES	PODER EJECUTIVO NACIONAL			OTROS ENTES DEL SECTOR PUBLICO NO FINANCIERO			SUBTOTAL	PODER JUDICIAL DE LA NACIÓN	EMPRESAS Y SOCIEDADES DEL ESTADO			TOTAL GENERAL
	PERS. PERMAN. Y TRANSITORIO	PERSONAL CONTRATADO	TOTAL	PERS. PERMAN. Y TRANSITORIO	PERSONAL CONTRATADO	TOTAL		PERS. PERMAN. Y TRANSITORIO	PERS. PERMAN. Y TRANSITORIO	PERSONAL CONTRATADO	TOTAL	
1º TRIM 2004	225.637	17.542	243.179	19.515	591	20.106	263.285					
2º TRIM 2004	225.948	18.128	244.076	19.476	728	20.204	264.280					
3º TRIM 2004	229.006	18.339	247.345	19.625	561	20.186	267.531					
4º TRIM 2004	229.767	18.278	248.045	20.224	622	20.846	268.891					
1º TRIM 2005	230.198	18.734	248.932	20.852	417	21.269	270.201	19.706				
2º TRIM 2005	231.737	20.138	251.875	20.976	425	21.401	273.276	19.856				
3º TRIM 2005	237.395	21.230	258.625	21.071	364	21.435	280.060	20.052				
4º TRIM 2005	238.200	22.082	260.282	21.143	409	21.552	281.834	20.183				
1º TRIM 2006	236.393	22.882	259.275	20.830	259	21.089	280.364	20.215	8.741	776	9.517	310.096
2º TRIM 2006	238.652	23.676	262.328	20.820	285	21.105	283.433	20.325	8.718	810	9.528	313.286
3º TRIM 2006	241.158	24.898	266.056	20.842	265	21.107	287.163	20.655	8.663	903	9.566	317.384
4º TRIM 2006	239.505	26.441	265.946	20.793	301	21.094	287.040	20.756	8.762	887	9.649	317.445
1º TRIM 2007	239.457	28.083	267.540	20.912	271	21.183	288.723	20.986	9.733	921	10.654	320.363
2º TRIM 2007	241.041	29.555	270.596	21.060	283	21.343	291.939	21.236	10.018	838	10.856	324.031
3º TRIM 2007	240.177	30.524	270.701	21.221	266	21.487	292.188	21.588	9.892	937	10.829	324.605
4º TRIM 2007	247.299	31.770	279.069	21.340	273	21.613	300.682	22.840	10.321	1.037	11.358	334.880
1º TRIM 2008	247.432	33.758	281.190	21.453	195	21.648	302.838	22.131	14.648	1.113	15.761	340.730
2º TRIM 2008	249.185	34.746	283.931	21.564	251	21.815	305.746	23.044	14.898	1.356	16.254	345.044
3º TRIM 2008	251.759	35.625	287.384	21.746	200	21.946	309.330	22.226	19.991	1.342	21.333	352.889
4º TRIM 2008	251.148	35.922	287.070	21.791	265	22.056	309.126	22.439	20.085	1.361	21.446	353.011
1º TRIM 2009	252.177	37.414	289.591	21.133	277	21.410	311.001	22.317	20.628	1.394	22.022	355.340
2º TRIM 2009	257.919	36.091	294.010	23.171	345	23.516	317.526	22.477	20.984	1.345	22.329	362.332
3º TRIM 2009	263.647	38.018	301.665	23.175	399	23.574	325.239	22.512	20.807	1.446	22.253	370.004
4º TRIM 2009	263.759	39.737	303.496	23.136	476	23.612	327.108	22.898	20.818	1.283	22.101	372.107
1º TRIM 2010	266.240	39.353	305.593	23.128	340	23.468	329.061	22.934	14.819	1.428	16.247	368.242
2º TRIM 2010	267.676	40.960	308.636	23.099	418	23.517	332.153	23.024	14.973	1.452	16.425	371.602
3º TRIM 2010	267.532	42.442	309.974	23.036	447	23.483	333.457	23.628	15.449	1.144	16.593	373.678
4º TRIM 2010	266.862	43.973	310.835	22.995	456	23.451	334.286	23.691	15.577	1.281	16.858	374.835
1º TRIM 2011	269.432	45.489	314.921	22.940	439	23.379	338.300	23.647	16.801	1.256	18.057	380.004
2º TRIM 2011	269.527	47.294	316.821	22.884	372	23.256	340.077	23.773	19.918	1.493	21.411	385.261
3º TRIM 2011	272.891	49.024	321.915	22.783	424	23.207	345.122	24.011	19.878	1.491	21.369	390.502
4º TRIM 2011	273.057	50.765	323.822	22.746	450	23.196	347.018	24.009	20.425	1.558	21.983	393.010
1º TRIM 2012	275.899	49.113	325.012	22.663	417	23.080	348.092	24.082	20.862	1.916	22.778	394.952
2º TRIM 2012	277.416	49.847	327.263	22.534	420	22.954	350.217	24.061	20.538	2.032	22.570	396.848
3º TRIM 2012	277.193	51.396	328.589	22.435	396	22.831	351.420	24.172	21.460	2.018	23.478	399.070
4º TRIM 2012	279.435	53.342	332.777	22.283	398	22.681	355.458	24.273	21.998	1.882	23.880	403.611
1º TRIM 2013	282.020	55.238	337.258	22.141	391	22.532	359.790	24.233	21.885	2.001	23.886	407.909
2º TRIM 2013	285.158	56.531	341.689	22.026	396	22.422	364.111	24.324	22.036	2.042	24.078	412.513
3º TRIM 2013	284.274	58.693	342.967	22.070	450	22.520	365.487	24.483	22.272	2.211	24.483	414.453
4º TRIM 2013	287.498	61.166	348.664	22.280	215	22.495	371.159	24.666	22.745	2.234	24.979	420.804
1º TRIM 2014	287.703	63.077	350.780	22.184	169	22.353	373.133	24.664	23.194	2.093	25.287	423.084
2º TRIM 2014	290.636	64.221	354.857	22.028	200	22.228	377.085	24.825	23.618	2.152	25.770	427.680
3º TRIM 2014	292.990	65.501	358.491	22.072	231	22.303	380.794	25.045	23.980	2.171	26.151	431.990
4º TRIM 2014	294.263	67.658	361.921	22.214	484	22.698	384.619	25.070	24.378	2.048	26.426	436.115
1º TRIM 2015	297.365	69.000	366.365	22.260	389	22.649	389.014	25.053	25.851	2.138	27.989	442.056
2º TRIM 2015	299.847	70.791	370.638	22.403	380	22.783	393.421	25.224	26.335	2.153	28.488	447.133
3º TRIM 2015	304.975	70.159	375.134	22.429	409	22.838	397.972	25.466	26.918	2.206	29.124	452.562
4º TRIM 2015	309.390	72.034	381.424	22.406	420	22.826	404.250	25.578	27.882	2.194	30.076	459.904
1º TRIM 2016	311.266	73.094	384.360	22.983	248	23.231	407.591	25.734	27.950	2.331	30.281	463.606

CUADRO 2. EVOLUCIÓN PERSONAL OCUPADO PODER EJECUTIVO NACIONAL, PODER JUDICIAL DE LA NACIÓN, OTROS ENTES DEL SECTOR PUBLICO NACIONAL NO FINANCIERO Y EMPRESAS Y SOCIEDADES DEL ESTADO, POR MODALIDAD DE EMPLEO

I TRIMESTRE 2004 - IV TRIMESTRE 2021

TRIMESTRES	PODER EJECUTIVO NACIONAL			OTROS ENTES DEL SECTOR PUBLICO NO FINANCIERO			SUBTOTAL	PODER JUDICIAL DE LA NACIÓN	EMPRESAS Y SOCIEDADES DEL ESTADO			TOTAL GENERAL
	PERS. PERMAN. Y TRANSITORIO	PERSONAL CONTRATADO	TOTAL	PERS. PERMAN. Y TRANSITORIO	PERSONAL CONTRATADO	TOTAL		PERS. PERMAN. Y TRANSITORIO	PERS. PERMAN. Y TRANSITORIO	PERSONAL CONTRATADO	TOTAL	
2º TRIM 2016	312.755	70.536	383.291	22.809	248	23.057	406.348	25.949	28.172	2.301	30.473	462.770
3º TRIM 2016	310.825	70.317	381.142	22.645	242	22.887	404.029	26.182	27.502	2.288	29.790	460.001
4º TRIM 2016	307.429	71.707	379.136	22.574	305	22.879	402.015	26.338	27.564	2.295	29.859	458.212
1º TRIM 2017	288.761	71.709	360.470	22.625	326	22.951	383.421	26.353	28.926	2.284	31.210	440.984
2º TRIM 2017	291.023	72.260	363.283	22.377	295	22.672	385.955	26.580	29.173	2.798	31.971	444.506
3º TRIM 2017	288.138	71.797	359.935	22.221	289	22.510	382.445	26.744	28.756	2.632	31.388	440.577
4º TRIM 2017	287.154	70.723	357.877	22.086	313	22.399	380.276	26.905	28.575	2.738	31.313	438.494
1º TRIM 2018	288.316	68.186	356.502	21.858	315	22.173	378.675	26.849	26.794	2.737	29.531	435.055
2º TRIM 2018	288.725	66.325	355.050	35.288	273	35.561	390.611	26.933	26.359	2.736	29.095	446.639
3º TRIM 2018	285.425	65.629	351.054	34.828	303	35.131	386.185	26.980	35.032	2.728	37.760	450.925
4º TRIM 2018	284.750	63.750	348.500	34.399	339	34.738	383.238	26.958	35.337	2.728	38.065	448.261
1º TRIM 2019	283.076	61.609	344.685	34.378	307	34.685	379.370	26.901	35.946	2.348	38.294	444.565
2º TRIM 2019	285.717	60.948	346.665	33.961	328	34.289	380.954	26.972	52.190	2.305	54.495	462.421
3º TRIM 2019	282.614	60.598	343.212	33.818	510	34.328	377.540	27.107	61.909	2.304	64.213	468.860
4º TRIM 2019	283.277	60.195	343.472	34.602	289	34.891	378.363	27.194	58.305	2.302	60.607	466.164
1º TRIM 2020	280.666	59.537	340.203	34.986	339	35.325	375.528	26.703	50.272	2.302	52.574	454.805
2º TRIM 2020	283.583	59.623	343.206	34.934	368	35.302	378.508	26.385	50.879	2.319	53.198	458.091
3º TRIM 2020	282.494	60.548	343.042	34.998	379	35.377	378.419	26.225	51.602	2.320	53.922	458.566
4º TRIM 2020	282.113	61.804	343.917	34.753	400	35.153	379.070	26.088	52.026	2.328	54.354	459.512
1º TRIM 2021	282.700	64.358	347.058	34.677	379	35.056	382.114	26.195	52.374	2.311	54.685	462.994
2º TRIM 2021	281.772	65.480	347.252	34.498	402	34.900	382.152	27.590	53.591	3.394	56.985	466.727
3º TRIM 2021	282.642	66.509	349.151	34.203	457	34.660	383.811	27.525	55.278	3.542	58.820	470.156
4º TRIM 2021	283.931	67.051	350.982	33.976	513	34.489	385.471	27.636	55.957	3.674	59.631	472.738

GRÁFICO 1. EVOLUCIÓN DE LA OCUPACIÓN EN EL PODER EJECUTIVO NACIONAL
OCTUBRE 2021

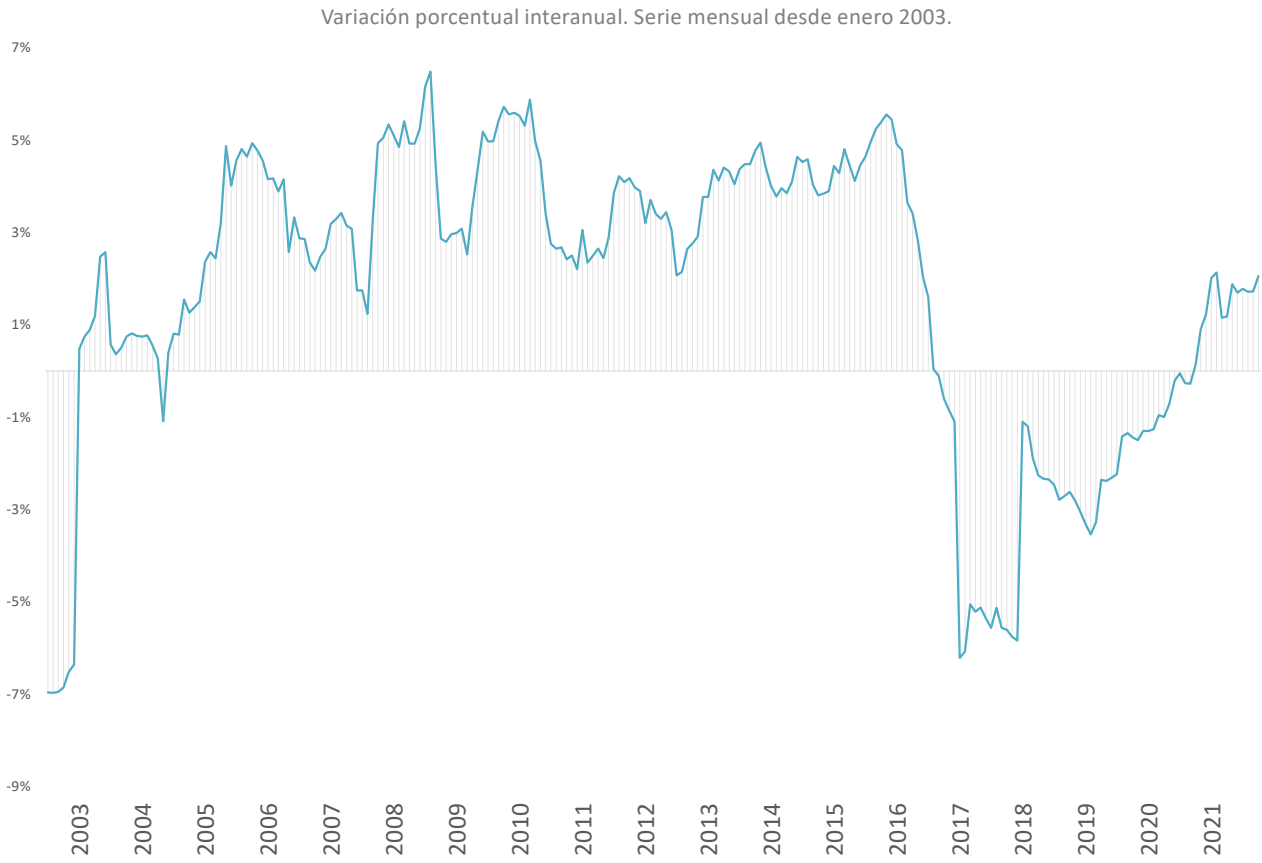
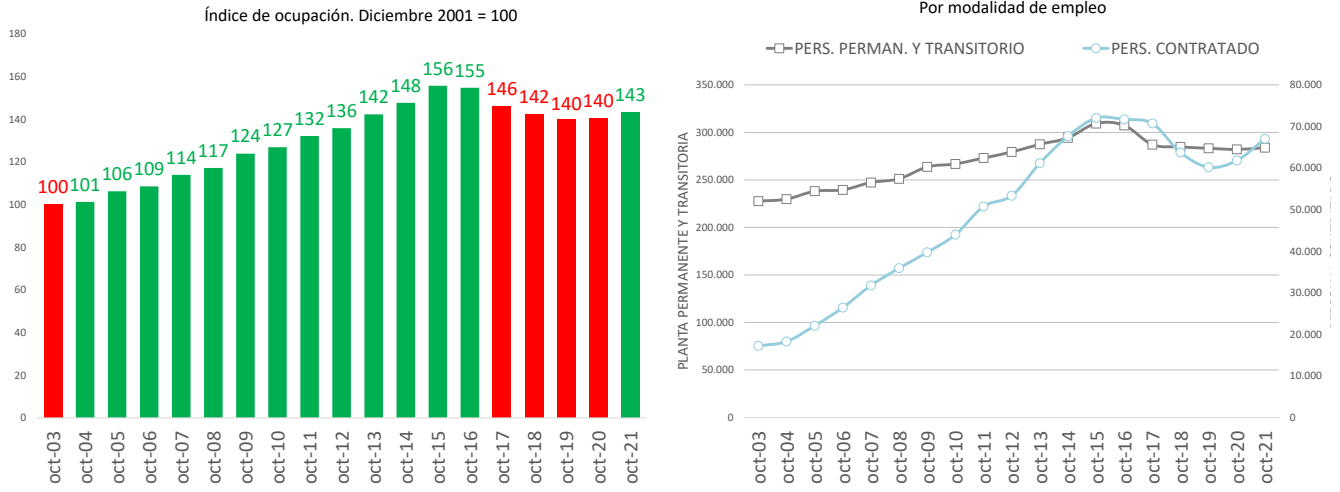

CUADRO 3. PODER EJECUTIVO NACIONAL: CARGOS FINANCIADOS Y OCUPACIÓN POR MODALIDAD DE EMPLEO Y JURISDICCION
OCTUBRE 2021

JURISDICCION	DISTRIBUTIVO DE CARGOS		OCUPACIÓN		
	CARGOS FINANCIADOS	HORAS CÁTEDRA	PERSONAL PERMANENTE Y TRANSITORIO	PERSONAL CONTRATADO DTO. 1421/02	TOTAL
TOTAL PODER EJECUTIVO NACIONAL	304.601	287.731	283.931	67.051	350.982
PRESIDENCIA DE LA NACIÓN	2.181	26.150	1.569	2.260	3.829
JEFATURA DE GABINETE DE MINISTROS	1.727	31.650	1.217	3.912	5.129
MINISTERIO DEL INTERIOR	4.521	5.600	2.764	5.011	7.775
MINISTERIO DE RELACIONES EXTERIORES, COMERCIO INTERNACIONAL Y CULTO	2.452	12.487	1.889	736	2.625
MINISTERIO DE JUSTICIA Y DERECHOS HUMANOS	18.046	7.277	17.225	557	17.782
MINISTERIO DE SEGURIDAD	99.488	35.660	96.589	782	97.371
MINISTERIO DE DEFENSA	104.741	87.776	105.039	3.335	108.374
MINISTERIO DE ECONOMÍA	5.410	17.548	4.732	4.620	9.352
MINISTERIO DE DESARROLLO PRODUCTIVO	2.863	33.000	1.179	2.480	3.659
MINISTERIO DE AGRICULTURA, GANADERÍA Y PESCA	9.829	8.500	8.771	7.152	15.923
MINISTERIO DE TURISMO Y DEPORTES	475	0	308	603	911
MINISTERIO DE TRANSPORTE	2.495	1.779	2.195	2.775	4.970
MINISTERIO DE OBRAS PÚBLICAS	1.538	400	1.195	5.238	6.433
MINISTERIO DE DESARROLLO TERRITORIAL Y HÁBITAT	103	0	93	426	519
MINISTERIO DE EDUCACIÓN	1.237	900	1.036	701	1.737
MINISTERIO DE CIENCIA, TECNOLOGÍA E INNOVACIÓN	17.112	0	14.558	1.625	16.183
MINISTERIO DE CULTURA	1.470	1.000	1.166	2.917	4.083
MINISTERIO DE TRABAJO, EMPLEO Y SEGURIDAD SOCIAL	15.860	536	14.599	2.771	17.370
MINISTERIO DE SALUD	7.714	458	5.088	11.063	16.151
MINISTERIO DE AMBIENTE Y DESARROLLO SOSTENIBLE	1.977	4.570	1.146	1.476	2.622
MINISTERIO DE DESARROLLO SOCIAL	3.268	7.640	1.489	6.061	7.550
MINISTERIO DE LAS MUJERES, GÉNEROS Y DIVERSIDAD	94	4.800	84	550	634

DISTRIBUCIÓN DE LA OCUPACIÓN POR JURISDICCION

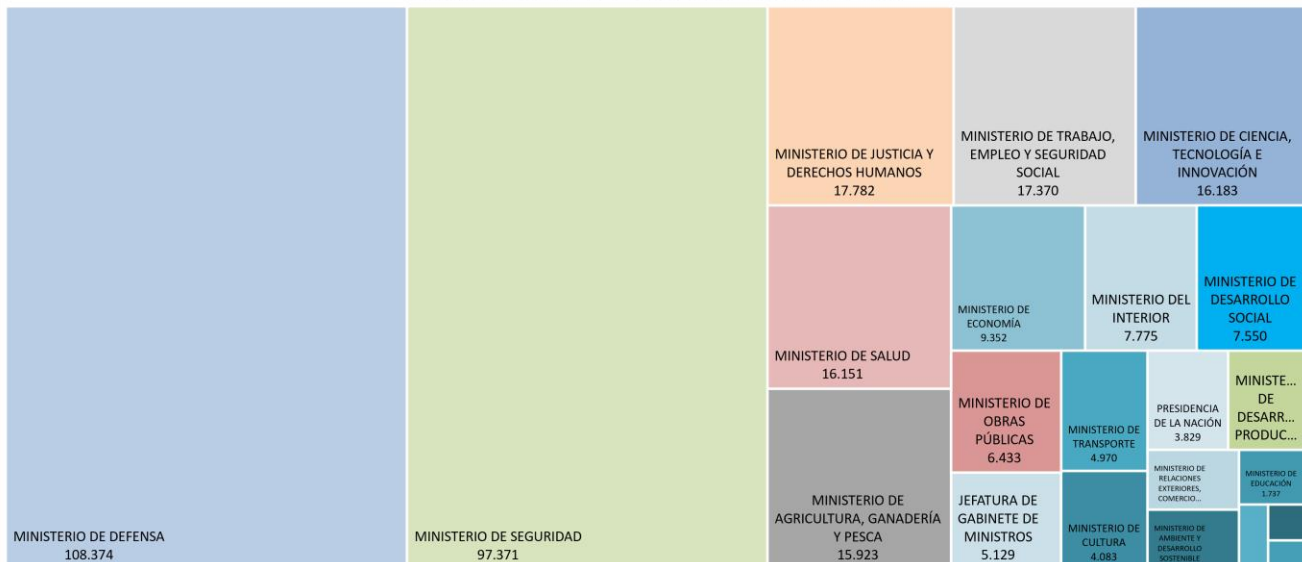

CUADRO 4. PODER EJECUTIVO NACIONAL: CARGOS FINANCIADOS Y OCUPACIÓN POR MODALIDAD DE EMPLEO Y CARÁCTER INSTITUCIONAL
OCTUBRE 2021

CARÁCTER INSTITUCIONAL	DISTRIBUTIVO DE CARGOS		OCUPACIÓN		
	CARGOS FINANCIADOS	HORAS CÁTEDRA	PERSONAL PERMANENTE Y TRANSITORIO	PERSONAL CONTRATADO DTO. 1421/02	TOTAL
TOTAL PODER EJECUTIVO NACIONAL	304.601	287.731	283.931	67.051	350.982
ADMINISTRACION CENTRAL	243.435	221.530	233.063	30.626	263.689
ORGANISMOS DESCENTRALIZADOS	48.244	66.201	38.513	34.864	73.377
INSTITUCIONES DE LA SEGURIDAD SOCIAL	12.922	0	12.355	1.561	13.916

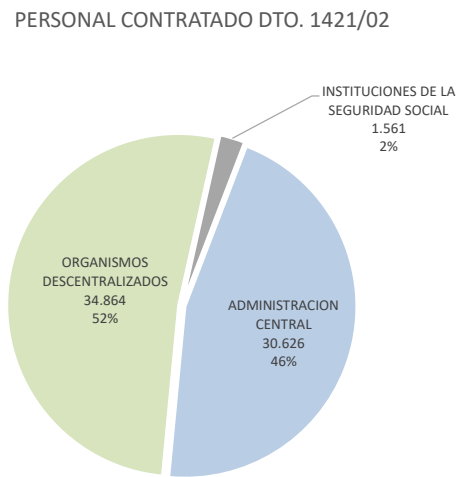
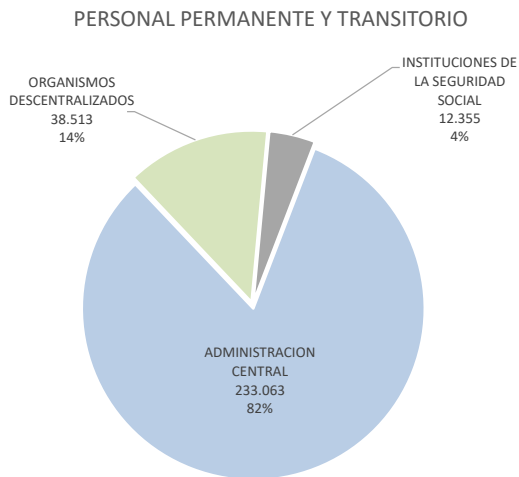

CUADRO 5. PODER EJECUTIVO NACIONAL: CARGOS FINANCIADOS Y OCUPACIÓN POR MODALIDAD DE EMPLEO, JURISDICCION, CARÁCTER INSTITUCIONAL Y SAF
OCTUBRE 2021

JURISDICCION / CARÁCTER INSTITUCIONAL / SAF	DISTRIBUTIVO DE CARGOS		OCUPACIÓN		
	CARGOS FINANCIADOS	HORAS CÁTEDRA	PERSONAL PERMANENTE Y TRANSITORIO	PERSONAL CONTRATADO DTO. 1421/02	TOTAL
TOTAL PODER EJECUTIVO NACIONAL	304.601	287.731	283.931	67.051	350.982
TOTAL ADMINISTRACION CENTRAL	243.435	221.530	233.063	30.626	263.689
TOTAL ORGANISMOS DESCENTRALIZADOS	48.244	66.201	38.513	34.864	73.377
TOTAL INSTITUCIONES DE SEGURIDAD SOCIAL	12.922	0	12.355	1.561	13.916
PRESIDENCIA DE LA NACIÓN	2.181	26.150	1.569	2.260	3.829
ADMINISTRACION CENTRAL	1.193	6.500	889	873	1.762
SECRETARÍA GENERAL DE LA PRESIDENCIA DE LA NACIÓN	678	0	514	552	1.066
SECRETARÍA LEGAL Y TÉCNICA	389	0	257	77	334
SECRETARÍA DE COMUNICACIÓN Y PRENSA	64	0	56	104	160
CONSEJO NACIONAL DE COORDINACIÓN DE POLÍTICAS SOCIALES (CNCPS)	60	0	62	140	202
AGENCIA FEDERAL DE INTELIGENCIA (AFI)	2	6.500	0	0	0
ORGANISMOS DESCENTRALIZADOS	988	19.650	680	1.387	2.067
SINDICATURA GENERAL DE LA NACIÓN (SIGEN)	355	2.250	335	173	508
AUTORIDAD REGULATORIA NUCLEAR (ARN)	179	400	159	189	348
AGENCIA NACIONAL DE DISCAPACIDAD (ANADIS)	454	17.000	186	1.025	1.211
JEFATURA DE GABINETE DE MINISTROS	1.727	31.650	1.217	3.912	5.129
ADMINISTRACION CENTRAL	890	30.000	720	2.134	2.854
JEFATURA DE GABINETE DE MINISTROS (JGM)	594	30.000	498	962	1.460
SECRETARÍA DE INNOVACIÓN PÚBLICA	153	0	116	418	534
SECRETARÍA DE MEDIOS Y COMUNICACIÓN PÚBLICA	74	0	61	218	279
SECRETARÍA DE PROGRAMACIÓN PARA LA PREVENCIÓN DE LA DROGADICCIÓN Y LUCHA CONTRA EL NARCOTRAFICO (SEDRONAR)	69	0	45	536	581
ORGANISMOS DESCENTRALIZADOS	837	1.650	497	1.778	2.275
ENTE NACIONAL DE COMUNICACIONES (ENACOM)	632	1.650	327	1.654	1.981
AGENCIA DE ADMINISTRACIÓN DE BIENES DEL ESTADO (AABE)	190	0	162	95	257
AGENCIA DE ACCESO A LA INFORMACIÓN PÚBLICA (AAIP)	15	0	8	29	37
MINISTERIO DEL INTERIOR	4.521	5.600	2.764	5.011	7.775
ADMINISTRACION CENTRAL	570	5.600	327	589	916
MINISTERIO DEL INTERIOR	570	5.600	327	589	916
ORGANISMOS DESCENTRALIZADOS	3.951	0	2.437	4.422	6.859
REGISTRO NACIONAL DE LAS PERSONAS (RENAPER)	1.352	0	624	2.326	2.950
DIRECCIÓN NACIONAL DE MIGRACIONES (DNM)	2.599	0	1.813	2.096	3.909
MINISTERIO DE RELACIONES EXTERIORES, COMERCIO INTERNACIONAL Y CULTO	2.452	12.487	1.889	736	2.625
ADMINISTRACION CENTRAL	2.452	12.487	1.889	736	2.625
MINISTERIO DE RELACIONES EXTERIORES, COMERCIO INTERNACIONAL Y CULTO	2.452	12.487	1.889	736	2.625
MINISTERIO DE JUSTICIA Y DERECHOS HUMANOS	18.046	7.277	17.225	557	17.782
ADMINISTRACION CENTRAL	17.557	7.277	16.839	359	17.198
MINISTERIO DE JUSTICIA Y DERECHOS HUMANOS	1.306	0	1.119	343	1.462
SERVICIO PENITENCIARIO FEDERAL (SPF)	15.838	7.277	15.363	0	15.363
ENTE DE COOPERACIÓN TÉCNICA Y FINANCIERA DEL SERVICIO PENITENCIARIO FEDERAL (ENCOPE)	246	0	218	0	218
PROCURACIÓN DEL TESORO DE LA NACIÓN (PTN)	167	0	139	16	155

CUADRO 5. PODER EJECUTIVO NACIONAL: CARGOS FINANCIADOS Y OCUPACIÓN POR MODALIDAD DE EMPLEO, JURISDICCION, CARÁCTER INSTITUCIONAL Y SAF
OCTUBRE 2021

JURISDICCION / CARÁCTER INSTITUCIONAL / SAF	DISTRIBUTIVO DE CARGOS		OCUPACIÓN		
	CARGOS FINANCIADOS	HORAS CÁTEDRA	PERSONAL PERMANENTE Y TRANSITORIO	PERSONAL CONTRATADO DTO. 1421/02	TOTAL
TOTAL PODER EJECUTIVO NACIONAL	304.601	287.731	283.931	67.051	350.982
TOTAL ADMINISTRACION CENTRAL	243.435	221.530	233.063	30.626	263.689
TOTAL ORGANISMOS DESCENTRALIZADOS	48.244	66.201	38.513	34.864	73.377
TOTAL INSTITUCIONES DE SEGURIDAD SOCIAL	12.922	0	12.355	1.561	13.916
ORGANISMOS DESCENTRALIZADOS	489	0	386	198	584
INSTITUTO NACIONAL DE ASUNTOS INDÍGENAS (INAI)	27	0	12	165	177
INSTITUTO NACIONAL CONTRA LA DISCRIMINACIÓN, LA XENOFOBIA Y EL RACISMO (INADI)	398	0	321	29	350
CENTRO INTERNACIONAL PARA LA PROMOCIÓN DE LOS DERECHOS HUMANOS (CIPDH)	26	0	19	3	22
AGENCIA NACIONAL DE MATERIALES CONTROLADOS (ANMAC)	38	0	34	1	35
MINISTERIO DE SEGURIDAD	99.488	35.660	96.589	782	97.371
ADMINISTRACION CENTRAL	99.363	35.660	96.524	524	97.048
MINISTERIO DE SEGURIDAD	578	10.000	463	458	921
POLICÍA FEDERAL ARGENTINA (PFA)	32.549	13.500	31.168	0	31.168
GENDARMERÍA NACIONAL (GNA)	38.036	0	37.898	0	37.898
PREFECTURA NAVAL ARGENTINA (PNA)	23.103	360	21.861	0	21.861
POLICÍA DE SEGURIDAD AEROPORTUARIA (PSA)	5.097	11.800	5.134	66	5.200
INSTITUCIONES DE LA SEGURIDAD SOCIAL	125	0	65	258	323
CAJA DE RETIROS, JUBILACIONES Y PENSIONES DE LA POLICÍA FEDERAL ARGENTINA (CRJYPPFA)	125	0	65	258	323
MINISTERIO DE DEFENSA	104.741	87.776	105.039	3.335	108.374
ADMINISTRACION CENTRAL	104.006	86.907	104.625	2.625	107.250
MINISTERIO DE DEFENSA	578	0	404	287	691
ESTADO MAYOR CONJUNTO DE LAS FUERZAS ARMADAS (EMCFFAA)	209	1.954	156	26	182
INSTITUTO DE INVESTIGACIONES CIENTÍFICAS Y TÉCNICAS DE LAS FUERZAS ARMADAS (CITEDEF)	512	0	333	58	391
ESTADO MAYOR GENERAL DEL EJERCITO (EMGE)	57.873	32.636	59.156	465	59.621
ESTADO MAYOR GENERAL DE LA ARMADA (EMGA)	26.829	31.786	25.441	1.789	27.230
ESTADO MAYOR GENERAL DE LA FUERZA AÉREA (EMFA)	18.005	20.531	19.135	0	19.135
ORGANISMOS DESCENTRALIZADOS	582	869	292	678	970
INSTITUTO GEOGRÁFICO NACIONAL (IGN)	189	0	113	104	217
SERVICIO METEOROLÓGICO NACIONAL (SMN)	393	869	179	574	753
INSTITUCIONES DE LA SEGURIDAD SOCIAL	153	0	122	32	154
INSTITUTO DE AYUDA FINANCIERA PARA PAGO DE RETIROS Y PENSIONES MILITARES (IAFPRPM)	153	0	122	32	154
MINISTERIO DE ECONOMÍA	5.410	17.548	4.732	4.620	9.352
ADMINISTRACION CENTRAL	2.251	17.548	1.193	2.801	3.994
MINISTERIO DE ECONOMÍA	1.287	11.248	711	1.501	2.212
SECRETARÍA DE ENERGÍA	146	0	62	568	630
INSTITUTO NACIONAL DE ESTADÍSTICA Y CENSOS (INDEC)	818	6.300	420	732	1.152
ORGANISMOS DESCENTRALIZADOS	3.159	0	3.539	1.819	5.358
COMISIÓN NACIONAL DE VALORES (CNV)	126	0	118	202	320
UNIDAD DE INFORMACIÓN FINANCIERA (UIF)	228	0	216	0	216
SUPERINTENDENCIA DE SEGUROS DE LA NACIÓN (SSN)	254	0	179	347	526

CUADRO 5. PODER EJECUTIVO NACIONAL: CARGOS FINANCIADOS Y OCUPACIÓN POR MODALIDAD DE EMPLEO, JURISDICCION, CARÁCTER INSTITUCIONAL Y SAF
OCTUBRE 2021

JURISDICCION / CARÁCTER INSTITUCIONAL / SAF	DISTRIBUTIVO DE CARGOS		OCUPACIÓN		
	CARGOS FINANCIADOS	HORAS CÁTEDRA	PERSONAL PERMANENTE Y TRANSITORIO	PERSONAL CONTRATADO DTO. 1421/02	TOTAL
TOTAL PODER EJECUTIVO NACIONAL	304.601	287.731	283.931	67.051	350.982
TOTAL ADMINISTRACION CENTRAL	243.435	221.530	233.063	30.626	263.689
TOTAL ORGANISMOS DESCENTRALIZADOS	48.244	66.201	38.513	34.864	73.377
TOTAL INSTITUCIONES DE SEGURIDAD SOCIAL	12.922	0	12.355	1.561	13.916
TRIBUNAL FISCAL DE LA NACIÓN (TFN)	84	0	66	135	201
COMISIÓN NACIONAL DE ENERGÍA ATÓMICA (CNEA)	2.049	0	2.558	542	3.100
ENTE NACIONAL REGULADOR DEL GAS (ENARGAS)	340	0	330	259	589
ENTE NACIONAL REGULADOR DE LA ELECTRICIDAD (ENRE)	78	0	72	334	406
MINISTERIO DE DESARROLLO PRODUCTIVO	2.863	33.000	1.179	2.480	3.659
ADMINISTRACION CENTRAL	846	3.000	419	1.583	2.002
MINISTERIO DE DESARROLLO PRODUCTIVO	810	3.000	377	1.566	1.943
COMISIÓN NACIONAL DE COMERCIO EXTERIOR (CNCE)	36	0	42	17	59
ORGANISMOS DESCENTRALIZADOS	2.017	30.000	760	897	1.657
INSTITUTO NACIONAL DE ASOCIATIVISMO Y ECONOMÍA SOCIAL (INAES)	188	30.000	99	352	451
INSTITUTO NACIONAL DE TECNOLOGÍA INDUSTRIAL (INTI)	1.360	0	416	0	416
INSTITUTO NACIONAL DE LA PROPIEDAD INDUSTRIAL (INPI)	174	0	168	260	428
SERVICIO GEOLÓGICO MINERO ARGENTINO (SEGEMAR)	295	0	77	285	362
MINISTERIO DE AGRICULTURA, GANADERÍA Y PESCA	9.829	8.500	8.771	7.152	15.923
ADMINISTRACION CENTRAL	516	0	363	2.709	3.072
MINISTERIO DE AGRICULTURA, GANADERÍA Y PESCA	516	0	363	2.709	3.072
ORGANISMOS DESCENTRALIZADOS	9.313	8.500	8.408	4.443	12.851
INSTITUTO NACIONAL DE TECNOLOGÍA AGROPECUARIA (INTA)	7.145	0	6.557	0	6.557
SERVICIO NACIONAL DE SANIDAD Y CALIDAD AGROALIMENTARIA (SENASA)	1.424	8.500	1.350	3.933	5.283
INSTITUTO NACIONAL DE INVESTIGACIÓN Y DESARROLLO PESQUERO (INIDEP)	265	0	148	139	287
INSTITUTO NACIONAL DE VITIVINICULTURA (INV)	413	0	295	217	512
INSTITUTO NACIONAL DE SEMILLAS (INASE)	66	0	58	154	212
MINISTERIO DE TURISMO Y DEPORTES	475	0	308	603	911
ADMINISTRACION CENTRAL	434	0	266	603	869
MINISTERIO DE TURISMO Y DEPORTES	434	0	266	603	869
ORGANISMOS DESCENTRALIZADOS	41	0	42	0	42
INSTITUTO NACIONAL DE PROMOCIÓN TURÍSTICA (INPROTUR)	41	0	42	0	42
MINISTERIO DE TRANSPORTE	2.495	1.779	2.195	2.775	4.970
ADMINISTRACION CENTRAL	444	1.779	400	398	798
MINISTERIO DE TRANSPORTE	444	1.779	400	398	798
ORGANISMOS DESCENTRALIZADOS	2.051	0	1.795	2.377	4.172
ADMINISTRACIÓN NACIONAL DE AVIACIÓN CIVIL (ANAC)	1.767	0	1.551	0	1.551
ORGANISMO REGULADOR DEL SISTEMA NACIONAL DE AEROPUERTOS (ORSNA)	79	0	78	201	279
COMISIÓN NACIONAL DE REGULACIÓN DEL TRANSPORTE (CNRT)	78	0	71	992	1.063
AGENCIA NACIONAL DE SEGURIDAD VIAL (ANSV)	118	0	80	756	836
JUNTA DE SEGURIDAD EN EL TRANSPORTE (JST)	9	0	15	428	443

CUADRO 5. PODER EJECUTIVO NACIONAL: CARGOS FINANCIADOS Y OCUPACIÓN POR MODALIDAD DE EMPLEO, JURISDICCION, CARÁCTER INSTITUCIONAL Y SAF
OCTUBRE 2021

JURISDICCION / CARÁCTER INSTITUCIONAL / SAF	DISTRIBUTIVO DE CARGOS		OCUPACIÓN		
	CARGOS FINANCIADOS	HORAS CÁTEDRA	PERSONAL PERMANENTE Y TRANSITORIO	PERSONAL CONTRATADO DTO. 1421/02	TOTAL
TOTAL PODER EJECUTIVO NACIONAL	304.601	287.731	283.931	67.051	350.982
TOTAL ADMINISTRACION CENTRAL	243.435	221.530	233.063	30.626	263.689
TOTAL ORGANISMOS DESCENTRALIZADOS	48.244	66.201	38.513	34.864	73.377
TOTAL INSTITUCIONES DE SEGURIDAD SOCIAL	12.922	0	12.355	1.561	13.916
MINISTERIO DE OBRAS PÚBLICAS	1.538	400	1.195	5.238	6.433
ADMINISTRACION CENTRAL	179	0	144	338	482
MINISTERIO DE OBRAS PÚBLICAS	179	0	144	338	482
ORGANISMOS DESCENTRALIZADOS	1.359	400	1.051	4.900	5.951
DIRECCIÓN NACIONAL DE VIALIDAD (DNV)	878	0	834	4.510	5.344
ORGANISMO REGULADOR DE SEGURIDAD DE PRESAS (ORSEP)	11	0	10	69	79
ENTE NACIONAL DE OBRAS HÍDRICAS DE SANEAMIENTO (ENOHSA)	24	0	23	221	244
INSTITUTO NACIONAL DEL AGUA (INA)	391	0	149	64	213
TRIBUNAL DE TASACIONES DE LA NACIÓN (TTN)	55	400	35	36	71
MINISTERIO DE DESARROLLO TERRITORIAL Y HÁBITAT	103	0	93	426	519
ADMINISTRACION CENTRAL	103	0	93	426	519
MINISTERIO DE DESARROLLO TERRITORIAL Y HÁBITAT	103	0	93	426	519
MINISTERIO DE EDUCACIÓN	1.237	900	1.036	701	1.737
ADMINISTRACION CENTRAL	885	900	769	583	1.352
MINISTERIO DE EDUCACIÓN	885	900	769	583	1.352
ORGANISMOS DESCENTRALIZADOS	352	0	267	118	385
COMISIÓN NACIONAL DE EVALUACIÓN Y ACREDITACIÓN UNIVERSITARIA (CONEAU)	56	0	47	55	102
FUNDACIÓN MIGUEL LILLO (LILLO)	296	0	220	63	283
MINISTERIO DE CIENCIA, TECNOLOGÍA E INNOVACIÓN	17.112	0	14.558	1.625	16.183
ADMINISTRACION CENTRAL	316	0	236	318	554
MINISTERIO DE CIENCIA, TECNOLOGÍA E INNOVACIÓN	316	0	236	318	554
ORGANISMOS DESCENTRALIZADOS	16.796	0	14.322	1.307	15.629
CONSEJO NACIONAL DE INVESTIGACIONES CIENTÍFICAS Y TÉCNICAS (CONICET)	16.494	0	14.046	1.091	15.137
COMISIÓN NACIONAL DE ACTIVIDADES ESPACIALES (CONAE)	267	0	208	47	255
BANCO NACIONAL DE DATOS GENÉTICOS (BNDG)	35	0	9	31	40
AGENCIA NACIONAL DE PROMOCIÓN DE LA INVESTIGACIÓN, EL DESARROLLO TECNOLÓGICO Y LA INNOVACIÓN (ANPIDTI)	0	0	59	138	197
MINISTERIO DE CULTURA	1.470	1.000	1.166	2.917	4.083
ADMINISTRACION CENTRAL	981	826	785	1.991	2.776
MINISTERIO DE CULTURA	981	826	785	1.991	2.776
ORGANISMOS DESCENTRALIZADOS	489	174	381	926	1.307
TEATRO NACIONAL CERVANTES (TNC)	241	0	211	100	311
BIBLIOTECA NACIONAL DR. MARIANO MORENO (BNMM)	64	74	23	725	748
INSTITUTO NACIONAL DEL TEATRO (INT)	120	0	107	63	170
FONDO NACIONAL DE LAS ARTES (FNA)	64	100	40	38	78
MINISTERIO DE TRABAJO, EMPLEO Y SEGURIDAD SOCIAL	15.860	536	14.599	2.771	17.370
ADMINISTRACION CENTRAL	2.818	536	2.040	1.487	3.527

CUADRO 5. PODER EJECUTIVO NACIONAL: CARGOS FINANCIADOS Y OCUPACIÓN POR MODALIDAD DE EMPLEO, JURISDICCION, CARÁCTER INSTITUCIONAL Y SAF
OCTUBRE 2021

JURISDICCION / CARÁCTER INSTITUCIONAL / SAF	DISTRIBUTIVO DE CARGOS		OCUPACIÓN		
	CARGOS FINANCIADOS	HORAS CÁTEDRA	PERSONAL PERMANENTE Y TRANSITORIO	PERSONAL CONTRATADO DTO. 1421/02	TOTAL
TOTAL PODER EJECUTIVO NACIONAL	304.601	287.731	283.931	67.051	350.982
TOTAL ADMINISTRACION CENTRAL	243.435	221.530	233.063	30.626	263.689
TOTAL ORGANISMOS DESCENTRALIZADOS	48.244	66.201	38.513	34.864	73.377
TOTAL INSTITUCIONES DE SEGURIDAD SOCIAL	12.922	0	12.355	1.561	13.916
MINISTERIO DE TRABAJO, EMPLEO Y SEGURIDAD SOCIAL	2.818	536	2.040	1.487	3.527
ORGANISMOS DESCENTRALIZADOS	398	0	391	13	404
SUPERINTENDENCIA DE RIESGOS DEL TRABAJO (SRT)	398	0	391	13	404
INSTITUCIONES DE LA SEGURIDAD SOCIAL	12.644	0	12.168	1.271	13.439
ADMINISTRACIÓN NACIONAL DE LA SEGURIDAD SOCIAL (ANSES)	12.644	0	12.168	1.271	13.439
MINISTERIO DE SALUD	7.714	458	5.088	11.063	16.151
ADMINISTRACION CENTRAL	4.012	0	2.816	2.406	5.222
MINISTERIO DE SALUD	4.012	0	2.816	2.406	5.222
ORGANISMOS DESCENTRALIZADOS	3.702	458	2.272	8.657	10.929
HOSPITAL NACIONAL EN RED ESPECIALIZADO EN SALUD MENTAL Y ADICCIONES "LICENCIADA LAURA BONAPARTE" (H.BONAPARTE)	80	0	66	430	496
HOSPITAL NACIONAL DR. BALDOMERO SOMMER (H.SOMMER)	75	0	60	1.084	1.144
ADMINISTRACIÓN NACIONAL DE MEDICAMENTOS, ALIMENTOS Y TECNOLOGÍA MÉDICA (ANMAT)	424	0	259	889	1.148
INSTITUTO NACIONAL CENTRAL ÚNICO COORDINADOR DE ABLACIÓN E IMPLANTE (INCUCAI)	137	0	130	123	253
ADMINISTRACIÓN NACIONAL DE LABORATORIOS E INSTITUTOS DE SALUD DR. CARLOS G. MALBRÁN (ANLIS)	1.139	0	429	535	964
HOSPITAL NACIONAL PROFESOR ALEJANDRO POSADAS (H.POSADAS)	876	0	820	3.652	4.472
COLONIA NACIONAL DR. MANUEL A. MONTES DE OCA (M.OCA)	348	458	91	752	843
INSTITUTO NACIONAL DE REHABILITACIÓN PSICOFÍSICA DEL SUR DR. JUAN OTIMIO TESONE (INAREPS)	142	0	108	299	407
SUPERINTENDENCIA DE SERVICIOS DE SALUD (SSSALUD)	461	0	284	825	1.109
INSTITUTO NACIONAL DEL CÁNCER (INC)	15	0	7	64	71
AGENCIA NACIONAL DE LABORATORIOS PÚBLICOS (ANLAP)	5	0	18	4	22
MINISTERIO DE AMBIENTE Y DESARROLLO SOSTENIBLE	1.977	4.570	1.146	1.476	2.622
ADMINISTRACION CENTRAL	257	70	153	532	685
MINISTERIO DE AMBIENTE Y DESARROLLO SOSTENIBLE	257	70	153	532	685
ORGANISMOS DESCENTRALIZADOS	1.720	4.500	993	944	1.937
ADMINISTRACIÓN DE PARQUES NACIONALES (APN)	1.720	4.500	993	944	1.937
MINISTERIO DE DESARROLLO SOCIAL	3.268	7.640	1.489	6.061	7.550
ADMINISTRACION CENTRAL	3.268	7.640	1.489	6.061	7.550
MINISTERIO DE DESARROLLO SOCIAL	2.321	7.640	1.194	3.921	5.115
SECRETARÍA NACIONAL DE NIÑEZ, ADOLESCENCIA Y FAMILIA (SENNAF)	947	0	295	2.140	2.435
MINISTERIO DE LAS MUJERES, GÉNEROS Y DIVERSIDAD	94	4.800	84	550	634
ADMINISTRACION CENTRAL	94	4.800	84	550	634
MINISTERIO DE LAS MUJERES, GÉNEROS Y DIVERSIDAD	94	4.800	84	550	634

CUADRO 6. PODER EJECUTIVO NACIONAL: CARGOS FINANCIADOS Y OCUPACIÓN POR MODALIDAD DE EMPLEO, JURISDICCION Y ESCALAFÓN
OCTUBRE 2021

JURISDICCION / ESCALAFÓN	DISTRIBUTIVO DE CARGOS		OCUPACIÓN		
	CARGOS FINANCIADOS	HORAS CÁTEDRA	PERSONAL PERMANENTE Y TRANSITORIO	PERSONAL CONTRATADO DTO. 1421/02	TOTAL
TOTAL PODER EJECUTIVO NACIONAL	304.601	287.731	283.931	67.051	350.982
PRESIDENCIA DE LA NACIÓN	2.181	26.150	1.569	2.260	3.829
AUTORIDADES SUPERIORES DEL PODER EJECUTIVO NACIONAL	33	0	27	0	27
FUNCIONARIOS FUERA DE NIVEL	45	0	35	0	35
PERSONAL DE ADMINISTRADORES GUBERNAMENTALES	72	0	64	0	64
PERSONAL DEL SINEP	1.505	0	955	1.898	2.853
PERSONAL DE LA SIGEN	351	0	332	173	505
PERSONAL DE LA AUTORIDAD REGULATORIA NUCLEAR	175	0	156	189	345
OTROS REGIMENES (CONVOCADOS, DOCENTES, CONTRATADOS)	0	26.150	0	0	0
JEFATURA DE GABINETE DE MINISTROS	1.727	31.650	1.217	3.912	5.129
AUTORIDADES SUPERIORES DEL PODER EJECUTIVO NACIONAL	37	0	47	0	47
FUNCIONARIOS FUERA DE NIVEL	9	0	3	0	3
PERSONAL DE LA AUDITORIA GENERAL DE LA NACIÓN	1	0	0	0	0
PERSONAL DEL ONABE	101	0	92	0	92
PERSONAL DE LA EX-COMISIÓN NACIONAL DE COMUNICACIONES	291	0	96	1.644	1.740
PERSONAL DEL SINEP	1.273	0	845	2.268	3.113
PERSONAL DOCENTE	15	1.650	125	0	125
OTROS REGIMENES (CONVOCADOS, DOCENTES, CONTRATADOS)	0	30.000	0	0	0
PERSONAL DOCENTE DEL INSTITUTO NACIONAL DE LA ADMINISTRACIÓN PÚBLICA (INAP)	0	0	9	0	9
MINISTERIO DEL INTERIOR	4.521	5.600	2.764	5.011	7.775
AUTORIDADES SUPERIORES DEL PODER EJECUTIVO NACIONAL	17	0	14	0	14
FUNCIONARIOS FUERA DE NIVEL	3	0	4	0	4
PERSONAL DEL SINEP	4.501	0	2.746	5.011	7.757
OTROS REGIMENES (CONVOCADOS, DOCENTES, CONTRATADOS)	0	5.600	0	0	0
MINISTERIO DE RELACIONES EXTERIORES, COMERCIO INTERNACIONAL Y CULTO	2.452	12.487	1.889	736	2.625
AUTORIDADES SUPERIORES DEL PODER EJECUTIVO NACIONAL	21	0	21	0	21
FUNCIONARIOS FUERA DE NIVEL	2	0	4	0	4
PERSONAL DEL SINEP	1.124	0	807	736	1.543
PERSONAL DEL SERVICIO EXTERIOR	1.207	0	1.057	0	1.057
PERSONAL DE LA DIRECCION NACIONAL DEL ANTARTICO	94	0	0	0	0
OTROS REGIMENES (CONVOCADOS, DOCENTES, CONTRATADOS)	4	12.487	0	0	0
MINISTERIO DE JUSTICIA Y DERECHOS HUMANOS	18.046	7.277	17.225	557	17.782
AUTORIDADES SUPERIORES DEL PODER EJECUTIVO NACIONAL	27	0	24	0	24
FUNCIONARIOS FUERA DE NIVEL	10	0	8	0	8
PERSONAL DEL SINEP	1.933	0	1.617	557	2.174
PERSONAL DE SEGURIDAD Y DEFENSA DEL SERVICIO PENITENCIARIO FEDERAL	16.076	0	15.576	0	15.576
PERSONAL DOCENTE DEL SERVICIO PENITENCIARIO FEDERAL	0	4.516	0	0	0
OTROS REGIMENES	0	2.761	0	0	0

CUADRO 6. PODER EJECUTIVO NACIONAL: CARGOS FINANCIADOS Y OCUPACIÓN POR MODALIDAD DE EMPLEO, JURISDICCION Y ESCALAFÓN
OCTUBRE 2021

JURISDICCION / ESCALAFÓN	DISTRIBUTIVO DE CARGOS		OCUPACIÓN		
	CARGOS FINANCIADOS	HORAS CÁTEDRA	PERSONAL PERMANENTE Y TRANSITORIO	PERSONAL CONTRATADO DTO. 1421/02	TOTAL
TOTAL PODER EJECUTIVO NACIONAL	304.601	287.731	283.931	67.051	350.982
MINISTERIO DE SEGURIDAD	99.488	35.660	96.589	782	97.371
AUTORIDADES SUPERIORES DEL PODER EJECUTIVO NACIONAL	19	0	18	0	18
FUNCIONARIOS FUERA DE NIVEL	4	0	2	0	2
PERSONAL CIVIL DE LA POLICÍA DE SEGURIDAD AEROPORTUARIA	721	0	696	66	762
PERSONAL CIVIL DE LAS FUERZAS ARMADAS Y DE SEGURIDAD	238	0	220	0	220
PERSONAL DEL SINEP	683	0	511	716	1.227
PERSONAL MILITAR DE LAS FUERZAS ARMADAS	12	0	37	0	37
PERSONAL DOCENTE	2.071	10.000	726	0	726
PERSONAL DOCENTE CIVIL DE LAS FUERZAS ARMADAS Y DE SEGURIDAD	0	360	0	0	0
PERSONAL DE SEGURIDAD Y DEFENSA DE LA PREFECTURA NAVAL ARGENTINA	22.570	0	21.363	0	21.363
PERSONAL DE SEGURIDAD Y DEFENSA DE LA POLICIA FEDERAL ARGENTINA	31.505	0	30.988	0	30.988
PERSONAL DE SEGURIDAD Y DEFENSA DE LA GENDARMERIA NACIONAL ARGENTINA	37.066	0	37.413	0	37.413
PERSONAL DE LA POLICIA DE SEGURIDAD AEROPORTUARIA	4.369	0	4.431	0	4.431
OTROS REGIMENES (CONVOCADOS, DOCENTES, CONTRATADOS)	224	25.300	178	0	178
PERSONAL DOCENTE DEL INSTITUTO SUPERIOR DE SEGURIDAD AEROPORTUARIA (ISSA)	6	0	6	0	6
MINISTERIO DE DEFENSA	104.741	87.776	105.039	3.335	108.374
AUTORIDADES SUPERIORES DEL PODER EJECUTIVO NACIONAL	21	0	20	0	20
FUNCIONARIOS FUERA DE NIVEL	7	0	16	0	16
PERSONAL CIVIL DE LAS FUERZAS ARMADAS Y DE SEGURIDAD	16.444	0	14.038	2.280	16.318
PERSONAL DEL SINEP	1.321	0	802	1.055	1.857
PERSONAL MILITAR DE LAS FUERZAS ARMADAS	85.044	0	87.348	0	87.348
PERSONAL DOCENTE CIVIL DE LAS FUERZAS ARMADAS Y DE SEGURIDAD	940	86.907	2.026	0	2.026
PERSONAL DE LA POLICIA DE ESTABLECIMIENTOS NAVALES	310	0	298	0	298
PERSONAL CIENTIFICO DE LAS FUERZAS ARMADAS	506	0	358	0	358
PERSONAL DEL CONSEJO NAC. DE INV. CIENTIFICAS Y TECNICAS	16	0	15	0	15
PERSONAL CONTRATADO SERV. TRANSPORTES NAVALES	57	0	45	0	45
PERSONAL TEMPORARIO DE LAS FF. AA.	75	0	73	0	73
OTROS REGIMENES (CONVOCADOS, DOCENTES, CONTRATADOS)	0	869	0	0	0
MINISTERIO DE ECONOMÍA	5.410	17.548	4.732	4.620	9.352
AUTORIDADES SUPERIORES DEL PODER EJECUTIVO NACIONAL	49	0	40	0	40
FUNCIONARIOS FUERA DE NIVEL	36	0	30	0	30
PERSONAL DEL ENTE NACIONAL REGULADOR DE LA ELECTRICIDAD	72	0	70	334	404
PERSONAL DEL ENTE NACIONAL REGULADOR DEL GAS	334	0	328	259	587
PERSONAL DEL SINEP	2.655	0	1.500	3.485	4.985
PERSONAL DE LA UIF	217	0	207	0	207
PERSONAL DE LA COMISION NAC.DE ENERGIA ATOMICA	2.047	0	2.557	542	3.099
OTROS REGIMENES (CONVOCADOS, DOCENTES, CONTRATADOS)	0	17.548	0	0	0

CUADRO 6. PODER EJECUTIVO NACIONAL: CARGOS FINANCIADOS Y OCUPACIÓN POR MODALIDAD DE EMPLEO, JURISDICCION Y ESCALAFÓN
OCTUBRE 2021

JURISDICCION / ESCALAFÓN	DISTRIBUTIVO DE CARGOS		OCUPACIÓN		
	CARGOS FINANCIADOS	HORAS CÁTEDRA	PERSONAL PERMANENTE Y TRANSITORIO	PERSONAL CONTRATADO DTO. 1421/02	TOTAL
TOTAL PODER EJECUTIVO NACIONAL	304.601	287.731	283.931	67.051	350.982
MINISTERIO DE DESARROLLO PRODUCTIVO	2.863	33.000	1.179	2.480	3.659
AUTORIDADES SUPERIORES DEL PODER EJECUTIVO NACIONAL	30	0	39	0	39
FUNCIONARIOS FUERA DE NIVEL	16	0	13	0	13
PERSONAL DEL INSTITUTO NACIONAL DE TECNOLOGIA INDUSTRIAL	1.356	0	413	0	413
PERSONAL DE LA COM. NAC. DE COMERCIO EXTERIOR	31	0	37	17	54
PERSONAL DEL INSTITUTO NAC. DE LA PROPIEDAD INDUSTRIAL	172	0	166	260	426
PERSONAL DEL SINEP	1.257	3.000	511	2.203	2.714
PERSONAL DEL SERVICIO EXTERIOR	1	0	0	0	0
OTROS REGIMENES (CONVOCADOS, DOCENTES, CONTRATADOS)	0	30.000	0	0	0
MINISTERIO DE AGRICULTURA, GANADERÍA Y PESCA	9.829	8.500	8.771	7.152	15.923
AUTORIDADES SUPERIORES DEL PODER EJECUTIVO NACIONAL	17	0	18	0	18
FUNCIONARIOS FUERA DE NIVEL	19	0	14	0	14
PERSONAL DEL INSTITUTO NACIONAL DE TECNOLOGIA AGROPECUARIA	7.135	0	6.548	0	6.548
PERSONAL EMBARCADO DEL INIDEP	23	0	19	35	54
PERSONAL DEL SINEP	1.208	0	815	3.184	3.999
PERSONAL DEL SENASA	1.421	8.500	1.350	3.933	5.283
PERSONAL DEL SERVICIO EXTERIOR	6	0	7	0	7
MINISTERIO DE TURISMO Y DEPORTES	475	0	308	603	911
AUTORIDADES SUPERIORES DEL PODER EJECUTIVO NACIONAL	7	0	9	0	9
FUNCIONARIOS FUERA DE NIVEL	3	0	3	0	3
PERSONAL DEL INPROTUR	41	0	42	0	42
PERSONAL DEL SINEP	424	0	254	603	857
MINISTERIO DE TRANSPORTE	2.495	1.779	2.195	2.775	4.970
AUTORIDADES SUPERIORES DEL PODER EJECUTIVO NACIONAL	19	0	15	0	15
FUNCIONARIOS FUERA DE NIVEL	13	0	8	0	8
PERSONAL DE LA ADMINISTRACIÓN NACIONAL DE LA AVIACION CIVIL	1.760	0	1.548	428	1.976
PERSONAL DE LA COMISION NACIONAL DE REGULACION DEL TRANSPORTE	75	0	68	992	1.060
PERSONAL DEL ORGANISMO REGULADOR DEL SISTEMA NACIONAL DE AEROPUERTOS	75	0	75	201	276
PERSONAL EMBARCADO DE CONS.PORTUARIAS Y VIAS NAVEGABLES	143	0	168	0	168
PERSONAL DEL SINEP	410	0	307	1.154	1.461
PERSONAL DOCENTE CIVIL DE LAS FUERZAS ARMADAS Y DE SEGURIDAD	0	0	6	0	6
OTROS REGIMENES (CONVOCADOS, DOCENTES, CONTRATADOS)	0	1.779	0	0	0
MINISTERIO DE OBRAS PÚBLICAS	1.538	400	1.195	5.238	6.433
AUTORIDADES SUPERIORES DEL PODER EJECUTIVO NACIONAL	19	0	18	0	18
FUNCIONARIOS FUERA DE NIVEL	14	0	4	0	4
PERSONAL DE LA DIRECCION NACIONAL DE VIALIDAD	869	0	827	4.225	5.052
PERSONAL DEL ENOHS	21	0	21	221	242

CUADRO 6. PODER EJECUTIVO NACIONAL: CARGOS FINANCIADOS Y OCUPACIÓN POR MODALIDAD DE EMPLEO, JURISDICCION Y ESCALAFÓN
OCTUBRE 2021

JURISDICCION / ESCALAFÓN	DISTRIBUTIVO DE CARGOS		OCUPACIÓN		
	CARGOS FINANCIADOS	HORAS CÁTEDRA	PERSONAL PERMANENTE Y TRANSITORIO	PERSONAL CONTRATADO DTO. 1421/02	TOTAL
TOTAL PODER EJECUTIVO NACIONAL	304.601	287.731	283.931	67.051	350.982
PERSONAL DEL ORGANISMO REGULADOR DE SEGURIDAD DE PRESAS	5	0	4	69	73
PERSONAL DEL EX-ÓRGANO DE CONTROL DE CONCESIONES VIALES (OCCOVI)	6	0	5	285	290
PERSONAL DEL SINEP	604	0	316	438	754
OTROS REGIMENES (CONVOCADOS, DOCENTES, CONTRATADOS)	0	400	0	0	0
MINISTERIO DE DESARROLLO TERRITORIAL Y HÁBITAT	103	0	93	426	519
AUTORIDADES SUPERIORES DEL PODER EJECUTIVO NACIONAL	8	0	12	0	12
FUNCIONARIOS FUERA DE NIVEL	1	0	1	0	1
PERSONAL DEL SINEP	94	0	80	426	506
MINISTERIO DE EDUCACIÓN	1.237	900	1.036	701	1.737
AUTORIDADES SUPERIORES DEL PODER EJECUTIVO NACIONAL	26	0	21	0	21
FUNCIONARIOS FUERA DE NIVEL	8	0	7	0	7
PERSONAL DE TALLERES GRAFICOS	28	0	23	0	23
PERSONAL NO DOCENTE DE UNIV. NAC. - F. M. LILLO	182	0	138	63	201
PERSONAL DEL SINEP	881	0	766	638	1.404
PERSONAL DEL SERVICIO EXTERIOR	2	0	2	0	2
PERSONAL DOCENTE	110	900	77	0	77
OTROS REGIMENES (CONVOCADOS, DOCENTES, CONTRATADOS)	0	0	2	0	2
MINISTERIO DE CIENCIA, TECNOLOGÍA E INNOVACIÓN	17.112	0	14.558	1.625	16.183
AUTORIDADES SUPERIORES DEL PODER EJECUTIVO NACIONAL	17	0	14	0	14
FUNCIONARIOS FUERA DE NIVEL	5	0	4	0	4
PERSONAL DEL SINEP	705	0	564	1.534	2.098
PERSONAL DE LA COMISION NAC. DE ACTIV. ESPACIALES	266	0	207	47	254
PERSONAL DEL CONSEJO NAC. DE INV. CIENTIFICAS Y TECNICAS	16.119	0	13.769	44	13.813
MINISTERIO DE CULTURA	1.470	1.000	1.166	2.917	4.083
AUTORIDADES SUPERIORES DEL PODER EJECUTIVO NACIONAL	23	0	10	0	10
FUNCIONARIOS FUERA DE NIVEL	58	0	46	0	46
PERSONAL DE ORQUESTAS, COROS Y BALLET NACIONALES	340	0	287	196	483
PERSONAL DEL SINEP	1.047	0	786	2.721	3.507
PERSONAL DOCENTE	2	1.000	19	0	19
PERSONAL DEL CENTRO BORGES	0	0	18	0	18
MINISTERIO DE TRABAJO, EMPLEO Y SEGURIDAD SOCIAL	15.860	536	14.599	2.771	17.370
AUTORIDADES SUPERIORES DEL PODER EJECUTIVO NACIONAL	13	0	12	0	12
FUNCIONARIOS FUERA DE NIVEL	2	0	1	0	1
PERSONAL CONVENCIONADO - ANSES	12.483	0	12.103	1.271	13.374
PERSONAL SUPERIOR Y GERENCIAL - ANSES	161	0	65	0	65
PERSONAL DE LA SUPERINTENDENCIA DE RIESGOS DEL TRABAJO	397	0	390	13	403
PERSONAL DEL SINEP	2.804	0	2.028	1.487	3.515

CUADRO 6. PODER EJECUTIVO NACIONAL: CARGOS FINANCIADOS Y OCUPACIÓN POR MODALIDAD DE EMPLEO, JURISDICCION Y ESCALAFÓN
OCTUBRE 2021

JURISDICCION / ESCALAFÓN	DISTRIBUTIVO DE CARGOS		OCUPACIÓN		
	CARGOS FINANCIADOS	HORAS CÁTEDRA	PERSONAL PERMANENTE Y TRANSITORIO	PERSONAL CONTRATADO DTO. 1421/02	TOTAL
TOTAL PODER EJECUTIVO NACIONAL	304.601	287.731	283.931	67.051	350.982
OTROS REGIMENES (CONVOCADOS, DOCENTES, CONTRATADOS)	0	536	0	0	0
MINISTERIO DE SALUD	7.714	458	5.088	11.063	16.151
AUTORIDADES SUPERIORES DEL PODER EJECUTIVO NACIONAL	27	0	18	0	18
FUNCIONARIOS FUERA DE NIVEL	68	0	26	0	26
PERSONAL PROFESIONAL DE LOS ESTABLECIMIENTOS HOSPITALARIOS Y ASISTENCIALES	1.230	0	677	3.246	3.923
PROFESIONALES RESIDENTES NACIONALES	3.001	0	2.242	0	2.242
PERSONAL DEL SINEP	3.388	0	2.125	7.817	9.942
OTROS REGIMENES (CONVOCADOS, DOCENTES, CONTRATADOS)	0	458	0	0	0
MINISTERIO DE AMBIENTE Y DESARROLLO SOSTENIBLE	1.977	4.570	1.146	1.476	2.622
AUTORIDADES SUPERIORES DEL PODER EJECUTIVO NACIONAL	14	0	14	0	14
FUNCIONARIOS FUERA DE NIVEL	3	0	1	0	1
PERSONAL DE GUARDAPARQUES	975	0	547	0	547
PERSONAL DEL SINEP	985	0	581	1.056	1.637
OTROS REGIMENES (CONVOCADOS, DOCENTES, CONTRATADOS)	0	4.570	0	0	0
PERSONAL DEL SISTEMA FEDERAL DEL MANEJO DEL FUEGO DE LA APN	0	0	3	420	423
MINISTERIO DE DESARROLLO SOCIAL	3.268	7.640	1.489	6.061	7.550
AUTORIDADES SUPERIORES DEL PODER EJECUTIVO NACIONAL	20	0	20	0	20
FUNCIONARIOS FUERA DE NIVEL	1	0	0	0	0
PERSONAL DEL SINEP	3.247	0	1.469	6.061	7.530
OTROS REGIMENES (CONVOCADOS, DOCENTES, CONTRATADOS)	0	7.640	0	0	0
MINISTERIO DE LAS MUJERES, GÉNEROS Y DIVERSIDAD	94	4.800	84	550	634
AUTORIDADES SUPERIORES DEL PODER EJECUTIVO NACIONAL	10	0	10	0	10
FUNCIONARIOS FUERA DE NIVEL	1	0	0	0	0
PERSONAL DEL SINEP	83	0	74	550	624
OTROS REGIMENES (CONVOCADOS, DOCENTES, CONTRATADOS)	0	4.800	0	0	0

CUADRO 7. PODER EJECUTIVO NACIONAL: CARGOS FINANCIADOS Y OCUPACIÓN POR MODALIDAD DE EMPLEO, JURISDICCION Y GÉNERO
OCTUBRE 2021

JURISDICCION / GÉNERO	DISTRIBUTIVO DE CARGOS		OCUPACIÓN		
	CARGOS FINANCIADOS	HORAS CÁTEDRA	PERSONAL PERMANENTE Y TRANSITORIO	PERSONAL CONTRATADO DTO. 1421/02	TOTAL
TOTAL PODER EJECUTIVO NACIONAL	304.601	287.731	283.931	67.051	350.982
FEMENINO	s/d	s/d	88.389	34.088	122.477
MASCULINO	s/d	s/d	195.542	32.963	228.505
PRESIDENCIA DE LA NACIÓN	2.181	26.150	1.569	2.260	3.829
FEMENINO	s/d	s/d	731	1.252	1.983
MASCULINO	s/d	s/d	838	1.008	1.846
JEFATURA DE GABINETE DE MINISTROS	1.727	31.650	1.217	3.912	5.129
FEMENINO	s/d	s/d	557	2.001	2.558
MASCULINO	s/d	s/d	660	1.911	2.571
MINISTERIO DEL INTERIOR	4.521	5.600	2.764	5.011	7.775
FEMENINO	s/d	s/d	1.446	2.533	3.979
MASCULINO	s/d	s/d	1.318	2.478	3.796
MINISTERIO DE RELACIONES EXTERIORES, COMERCIO INTERNACIONAL Y CULTO	2.452	12.487	1.889	736	2.625
FEMENINO	s/d	s/d	771	394	1.165
MASCULINO	s/d	s/d	1.118	342	1.460
MINISTERIO DE JUSTICIA Y DERECHOS HUMANOS	18.046	7.277	17.225	557	17.782
FEMENINO	s/d	s/d	6.042	374	6.416
MASCULINO	s/d	s/d	11.183	183	11.366
MINISTERIO DE SEGURIDAD	99.488	35.660	96.589	782	97.371
FEMENINO	s/d	s/d	24.040	397	24.437
MASCULINO	s/d	s/d	72.549	385	72.934
MINISTERIO DE DEFENSA	104.741	87.776	105.039	3.335	108.374
FEMENINO	s/d	s/d	26.319	1.862	28.181
MASCULINO	s/d	s/d	78.720	1.473	80.193
MINISTERIO DE ECONOMÍA	5.410	17.548	4.732	4.620	9.352
FEMENINO	s/d	s/d	1.989	2.286	4.275
MASCULINO	s/d	s/d	2.743	2.334	5.077
MINISTERIO DE DESARROLLO PRODUCTIVO	2.863	33.000	1.179	2.480	3.659
FEMENINO	s/d	s/d	544	1.338	1.882
MASCULINO	s/d	s/d	635	1.142	1.777
MINISTERIO DE AGRICULTURA, GANADERÍA Y PESCA	9.829	8.500	8.771	7.152	15.923
FEMENINO	s/d	s/d	3.364	3.052	6.416
MASCULINO	s/d	s/d	5.407	4.100	9.507
MINISTERIO DE TURISMO Y DEPORTES	475	0	308	603	911
FEMENINO	s/d	s/d	153	260	413
MASCULINO	s/d	s/d	155	343	498
MINISTERIO DE TRANSPORTE	2.495	1.779	2.195	2.775	4.970
FEMENINO	s/d	s/d	617	1.038	1.655
MASCULINO	s/d	s/d	1.578	1.737	3.315
MINISTERIO DE OBRAS PÚBLICAS	1.538	400	1.195	5.238	6.433
FEMENINO	s/d	s/d	398	1.499	1.897
MASCULINO	s/d	s/d	797	3.739	4.536
MINISTERIO DE DESARROLLO TERRITORIAL Y HÁBITAT	103	0	93	426	519
FEMENINO	s/d	s/d	46	249	295
MASCULINO	s/d	s/d	47	177	224
MINISTERIO DE EDUCACIÓN	1.237	900	1.036	701	1.737

CUADRO 7. PODER EJECUTIVO NACIONAL: CARGOS FINANCIADOS Y OCUPACIÓN POR MODALIDAD DE EMPLEO, JURISDICCION Y GÉNERO
OCTUBRE 2021

JURISDICCION / GÉNERO	DISTRIBUTIVO DE CARGOS		OCUPACIÓN		
	CARGOS FINANCIADOS	HORAS CÁTEDRA	PERSONAL PERMANENTE Y TRANSITORIO	PERSONAL CONTRATADO DTO. 1421/02	TOTAL
TOTAL PODER EJECUTIVO NACIONAL	304.601	287.731	283.931	67.051	350.982
FEMENINO	s/d	s/d	88.389	34.088	122.477
MASCULINO	s/d	s/d	195.542	32.963	228.505
FEMENINO	s/d	s/d	589	388	977
MASCULINO	s/d	s/d	447	313	760
MINISTERIO DE CIENCIA, TECNOLOGÍA E INNOVACIÓN	17.112	0	14.558	1.625	16.183
FEMENINO	s/d	s/d	7.511	863	8.374
MASCULINO	s/d	s/d	7.047	762	7.809
MINISTERIO DE CULTURA	1.470	1.000	1.166	2.917	4.083
FEMENINO	s/d	s/d	613	1.542	2.155
MASCULINO	s/d	s/d	553	1.375	1.928
MINISTERIO DE TRABAJO, EMPLEO Y SEGURIDAD SOCIAL	15.860	536	14.599	2.771	17.370
FEMENINO	s/d	s/d	8.012	1.421	9.433
MASCULINO	s/d	s/d	6.587	1.350	7.937
MINISTERIO DE SALUD	7.714	458	5.088	11.063	16.151
FEMENINO	s/d	s/d	3.318	6.542	9.860
MASCULINO	s/d	s/d	1.770	4.521	6.291
MINISTERIO DE AMBIENTE Y DESARROLLO SOSTENIBLE	1.977	4.570	1.146	1.476	2.622
FEMENINO	s/d	s/d	365	612	977
MASCULINO	s/d	s/d	781	864	1.645
MINISTERIO DE DESARROLLO SOCIAL	3.268	7.640	1.489	6.061	7.550
FEMENINO	s/d	s/d	897	3.709	4.606
MASCULINO	s/d	s/d	592	2.352	2.944
MINISTERIO DE LAS MUJERES, GÉNEROS Y DIVERSIDAD	94	4.800	84	550	634
FEMENINO	s/d	s/d	67	476	543
MASCULINO	s/d	s/d	17	74	91

CUADRO 8. PODER EJECUTIVO NACIONAL Y OTROS ENTES DEL SECTOR PUBLICO NO FINANCIERO, Y SINEP (DECRETO N°2098/08): DISTRIBUCIÓN DE LA OCUPACIÓN POR GRUPOS DE EDAD Y GÉNERO
OCTUBRE 2021

GRUPOS DE EDAD	PODER EJECUTIVO NACIONAL Y OTROS ENTES DEL SPNNF			SINEP (DECRETO N°2098/08): PLANTA PERMANENTE Y TRANSITORIA, Y PERSONAL CONTRATADO		
	MASCULINO	FEMENINO	TOTAL	MASCULINO	FEMENINO	TOTAL
Menores de 19	3.299	1.148	4.447	49	50	99
20 - 34	92.231	44.904	137.135	6.468	7.283	13.751
35-49	96.951	59.138	156.089	14.177	17.439	31.616
50-64	47.891	30.659	78.550	8.634	9.200	17.834
65 o mas	5.658	3.592	9.250	1.466	1.291	2.757
TOTAL	246.030	139.441	385.471	30.794	35.263	66.057

PODER EJECUTIVO NACIONAL Y OTROS ENTES DEL SPNNF: OCUPADOS POR GRUPO DE EDAD Y GÉNERO

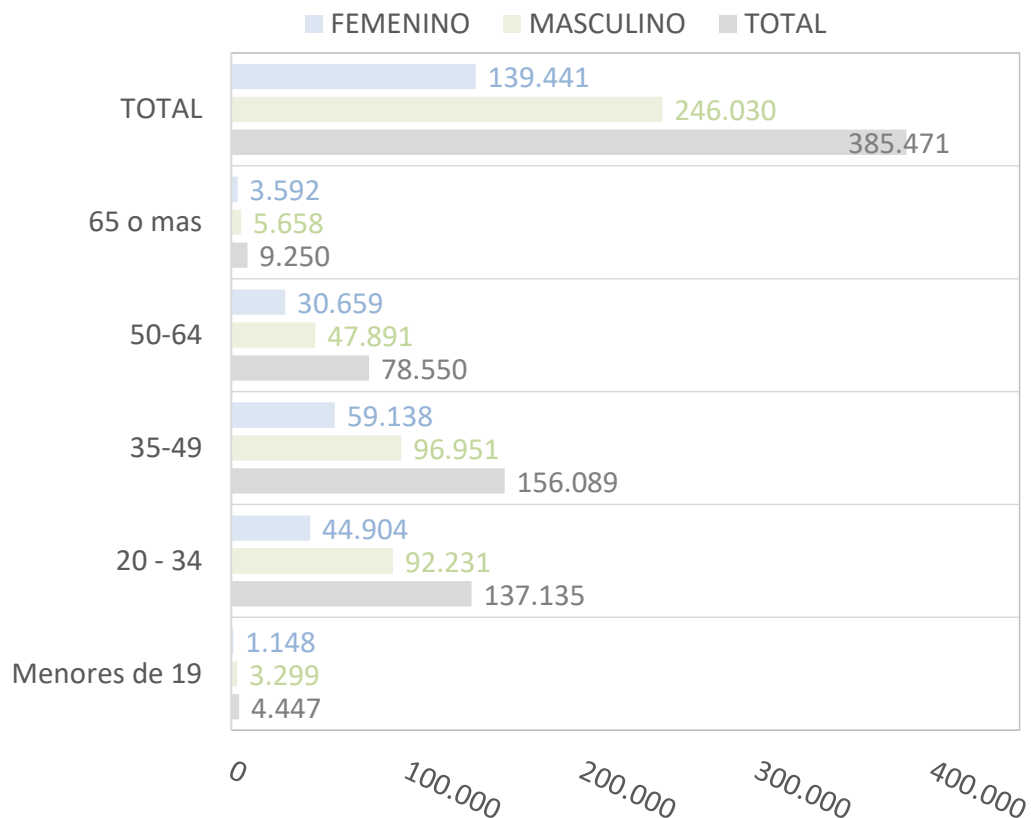

CUADRO 9. PODER EJECUTIVO NACIONAL Y OTROS ENTES DEL SECTOR PUBLICO NO FINANCIERO: OCUPACIÓN POR AGRUPAMIENTOS ESCALAFONARIOS DE NATURALEZA HOMOGÉNEA Y MODALIDAD DE EMPLEO OCTUBRE 2021

AGRUPAMIENTO ESCALAFONARIO	OCUPACIÓN		
	TOTAL	PERMANENTE Y TRANSITORIA	CONTRATADOS
ORGANISMOS REGULADORES	5.606	1.192	4.414
LEY N° 14.250 - CONVENCIONES COLECTIVAS DE TRABAJO	52.683	46.706	5.977
LEY N° 25.467 - ORGANISMOS DE CIENCIA Y TECNOLOGÍA	29.783	25.217	4.566
DECRETO N° 2098/08 - SINEP	66.057	20.459	45.598
MILITAR Y DE SEGURIDAD	197.707	197.707	0
CIVIL DE LAS FUERZAS ARMADAS Y DE SEGURIDAD	17.300	14.954	2.346
OTROS - RESTO DE ESCALAFONES	16.335	11.672	4.663
TOTAL	385.471	317.907	67.564

PODER EJECUTIVO NACIONAL Y OTROS ENTES DEL SPNNF: DISTRIBUCIÓN DE LA OCUPACIÓN POR AGRUPAMIENTOS ESCALAFONARIOS DE NATURALEZA HOMOGÉNEA
MES DE OCTUBRE

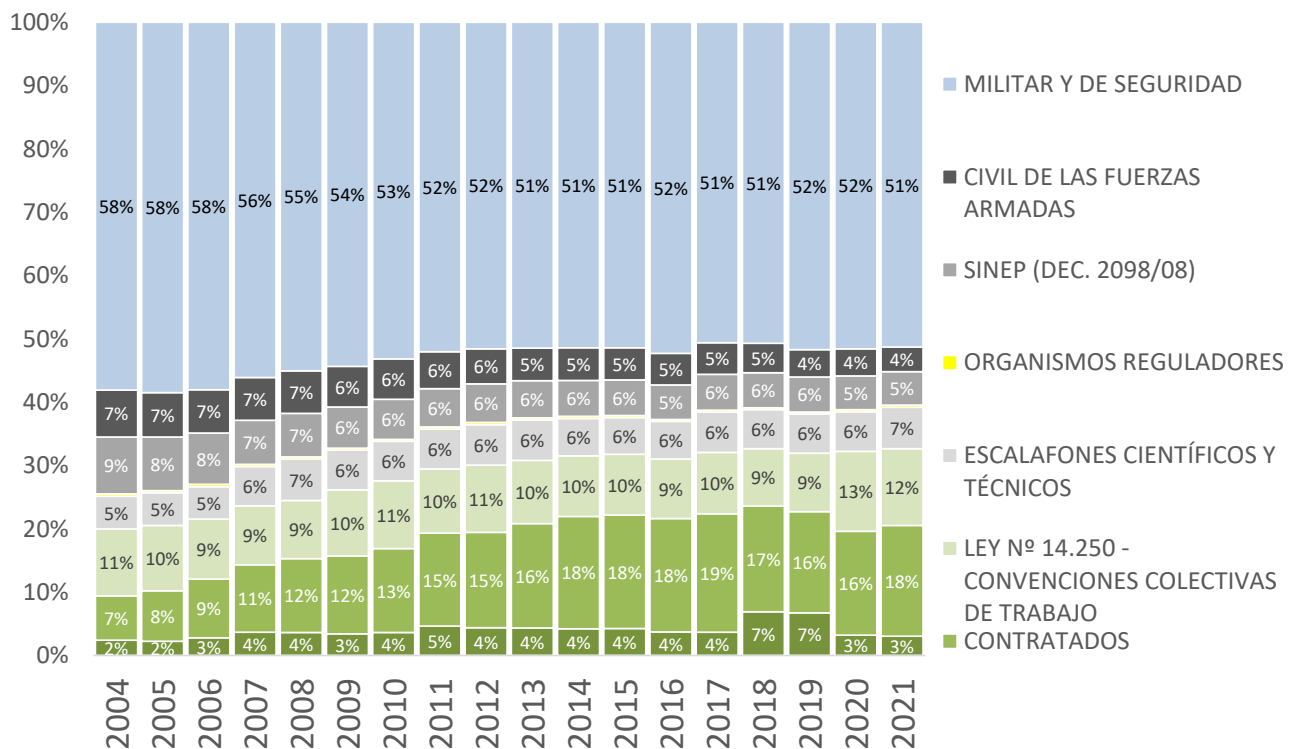

CUADRO 10. SINEP - DECRETO Nº 2098/08: OCUPACIÓN POR NIVEL Y GRADO, Y MODALIDAD DE EMPLEO (NO INCLUYE PERSONAL EN EL EXTERIOR) OCTUBRE 2021

NIVEL/GRADO	OCUPACIÓN			
	PARTICIPACIÓN (en %)	TOTAL	PERSONAL PERMANENTE Y TRANSITORIO	PERSONAL CONTRATADO DTO. 1421/02
TOTAL	100%	65.935	20.337	45.598
A	6%	4.179	1.381	2.798
B	24%	15.767	4.129	11.638
C	27%	17.972	6.091	11.881
D	33%	21.688	6.263	15.425
E	8%	5.597	2.281	3.316
F	1%	705	165	540
ASESORES	0%	27	27	-
A19	-	0	0	0
A18	-	0	0	0
A17	-	0	0	0
A16	-	0	0	0
A15	-	0	0	0
A14	0,01%	4	4	0
A13	0,02%	11	9	2
A12	0,02%	15	8	7
A11	0,10%	65	51	14
A10	0,14%	91	46	45
A9	0,16%	105	44	61
A8	0,17%	114	29	85
A7	0,26%	170	40	130
A6	0,31%	206	30	176
A5	0,46%	301	44	257
A4	0,73%	483	36	447
A3	0,84%	555	52	503
A2	0,77%	505	32	473
A1	0,61%	400	34	366
A0	1,75%	1.154	922	232
B19	-	0	0	0
B18	-	0	0	0
B17	0,00%	1	1	0
B16	0,01%	4	2	2
B15	0,03%	19	16	3
B14	0,05%	35	30	5
B13	0,10%	69	45	24
B12	0,15%	97	65	32
B11	0,23%	150	91	59
B10	0,41%	271	120	151
B9	0,61%	404	146	258
B8	0,97%	642	155	487
B7	1,17%	772	192	580
B6	1,37%	904	224	680
B5	2,07%	1.363	297	1.066
B4	2,83%	1.868	341	1.527
B3	3,07%	2.026	223	1.803
B2	3,40%	2.240	211	2.029
B1	2,76%	1.821	155	1.666
B0	4,67%	3.081	1.815	1.266
C19	-	0	0	0
C18	0,00%	2	2	0
C17	0,01%	8	7	1
C16	0,04%	26	25	1
C15	0,11%	70	65	5
C14	0,21%	138	116	22
C13	0,30%	201	168	33
C12	0,44%	291	232	59
C11	0,55%	361	261	100
C10	0,79%	519	322	197
C9	0,90%	593	273	320
C8	1,09%	719	230	489
C7	1,15%	755	215	540
C6	1,54%	1.017	357	660
C5	2,63%	1.735	582	1.153
C4	3,13%	2.061	701	1.360
C3	3,00%	1.977	674	1.303
C2	2,69%	1.775	414	1.361
C1	4,45%	2.937	713	2.224
C0	4,23%	2.787	734	2.053
D19	0,00%	1	1	0
D18	0,00%	1	1	0
D17	0,02%	10	10	0
D16	0,05%	32	32	0
D15	0,15%	100	100	0
D14	0,25%	167	157	10
D13	0,36%	240	227	13
D12	0,50%	329	310	19
D11	0,61%	399	375	24
D10	0,81%	535	444	91
D9	0,70%	463	294	169
D8	1,03%	682	292	390

CUADRO 10. SINEP - DECRETO N° 2098/08: OCUPACIÓN POR NIVEL Y GRADO, Y MODALIDAD DE EMPLEO (NO INCLUYE PERSONAL EN EL EXTERIOR) OCTUBRE 2021

NIVEL/GRADO	OCUPACIÓN			
	PARTICIPACIÓN (en %)	TOTAL	PERSONAL PERMANENTE Y TRANSITORIO	PERSONAL CONTRATADO DTO. 1421/02
TOTAL	100%	65.935	20.337	45.598
A	6%	4.179	1.381	2.798
B	24%	15.767	4.129	11.638
C	27%	17.972	6.091	11.881
D	33%	21.688	6.263	15.425
E	8%	5.597	2.281	3.316
F	1%	705	165	540
ASESORES	0%	27	27	-
D7	0,70%	459	212	247
D6	0,75%	497	190	307
D5	1,96%	1.292	414	878
D4	2,29%	1.510	447	1.063
D3	5,17%	3.411	820	2.591
D2	6,69%	4.413	453	3.960
D1	4,77%	3.142	465	2.677
D0	6,07%	4.005	1.019	2.986
E19	-	0	0	0
E18	0,00%	1	1	0
E17	0,01%	4	4	0
E16	0,01%	7	7	0
E15	0,07%	48	48	0
E14	0,14%	95	93	2
E13	0,23%	151	142	9
E12	0,33%	218	213	5
E11	0,37%	243	232	11
E10	0,53%	351	317	34
E9	0,38%	252	203	49
E8	0,37%	246	159	87
E7	0,25%	166	89	77
E6	0,20%	135	77	58
E5	0,33%	220	55	165
E4	0,43%	281	44	237
E3	0,65%	431	56	375
E2	1,43%	943	100	843
E1	0,91%	598	150	448
E0	1,83%	1.207	291	916
F19	-	0	0	0
F18	-	0	0	0
F17	-	0	0	0
F16	-	0	0	0
F15	0,00%	2	2	0
F14	0,01%	9	9	0
F13	0,01%	6	6	0
F12	0,02%	13	12	1
F11	0,04%	25	25	0
F10	0,04%	25	24	1
F9	0,03%	21	20	1
F8	0,02%	11	10	1
F7	0,01%	9	7	2
F6	0,02%	15	13	2
F5	0,03%	17	1	16
F4	0,03%	23	6	17
F3	0,03%	23	3	20
F2	0,05%	33	2	31
F1	0,18%	120	6	114
F0	0,54%	353	19	334

CUADRO 11. PODER EJECUTIVO NACIONAL Y OTROS ENTES DEL SECTOR PÚBLICO NO FINANCIERO: OCUPACIÓN POR RÉGIMEN JURÍDICO Y MODALIDAD DE EMPLEO
OCTUBRE 2021

RÉGIMEN JURÍDICO	OCUPACIÓN		
	TOTAL	PERMANENTE Y TRANSITORIA	CONTRATADOS
LEY N° 24.185 - DECRETO N° 214/06: CONVENIO COLECTIVO DE TRABAJO GENERAL DE LA APN	128.027	66.795	61.232
LEY N° 14.250 - CONVENCIONES COLECTIVAS DE TRABAJO	52.683	46.706	5.977
LEY N° 19.101 - PERSONAL MILITAR DE LAS FUERZAS ARMADAS	87.385	87.385	0
LEYES N° 18.398, 19.349, 20.416, 21.965 y otras - PERSONAL DE SEGURIDAD	110.322	110.322	0
LEYES N° 20.957, 23.797 Y 24.489 - PERSONAL DEL SERVICIO EXTERIOR	1.066	1.066	0
LEY N° 22.127 - SISTEMA NACIONAL DE RESIDENCIAS MEDICAS	2.242	2.242	0
OTROS MARCOS LEGALES DEL PERSONAL CONTRATADO	292	0	292
OTROS REGIMENES	3.454	3.391	63
TOTAL	385.471	317.907	67.564

PODER EJECUTIVO NACIONAL Y OTROS ENTES DEL SPNNF: DISTRIBUCIÓN DE LA OCUPACIÓN POR RÉGIMEN JURÍDICO
MES DE OCTUBRE

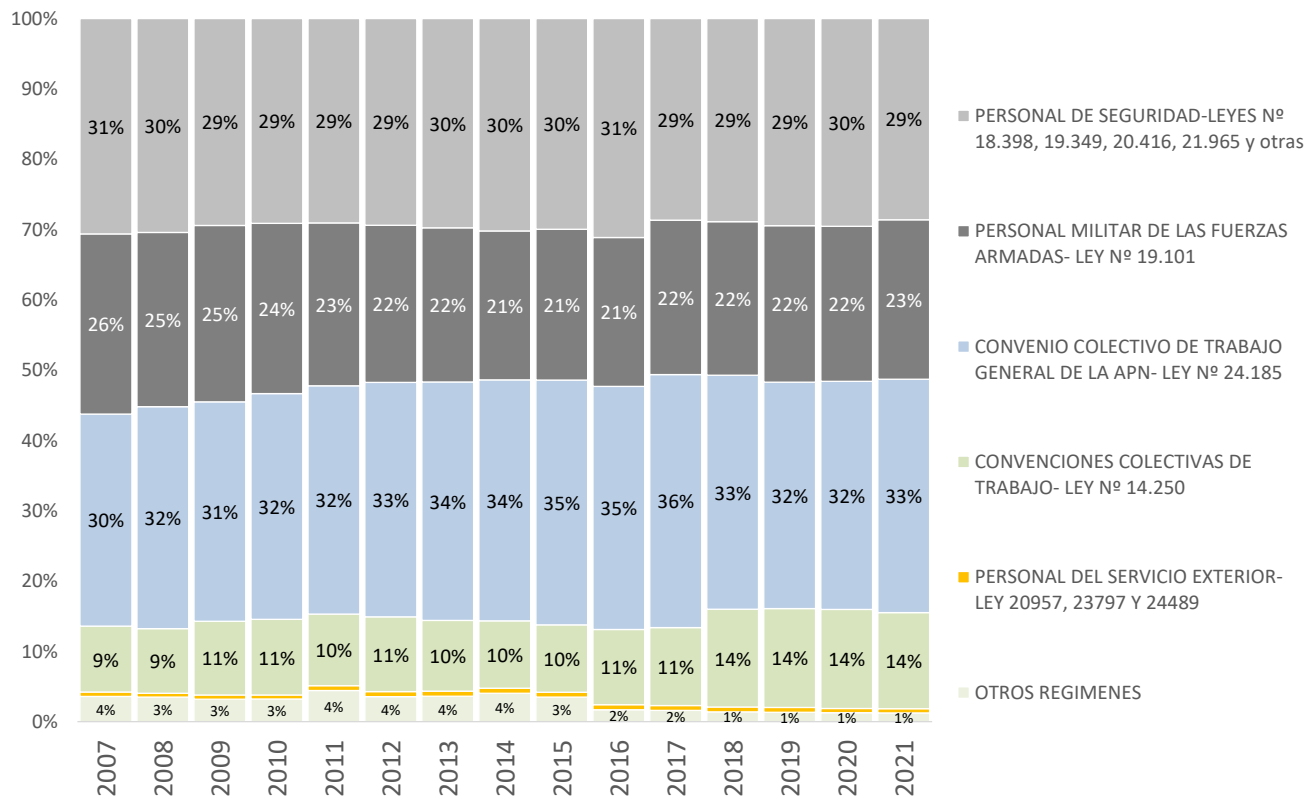

CUADRO 12. PODER EJECUTIVO NACIONAL, PODER JUDICIAL DE LA NACIÓN Y OTROS ENTES DEL SECTOR PUBLICO NO FINANCIERO: OCUPACIÓN POR ESCALAFÓN Y MODALIDAD DE EMPLEO
OCTUBRE 2021

ESCALAFÓN	OCUPACIÓN			
	TOTAL	PLANTA PERMANENTE Y TRANSITORIA	PERSONAL EN EL EXTERIOR	PERSONAL CONTRATADO
TOTAL	413.107	344.547	996	67.564
PERSONAL MILITAR DE LAS FUERZAS ARMADAS	87.385	87.104	281	0
PERSONAL DEL SINEP	66.057	20.337	122	45.598
PERSONAL DE SEGURIDAD Y DEFENSA DE LA GENDARMERIA NACIONAL ARGENTINA	37.413	37.413	0	0
PERSONAL DE SEGURIDAD Y DEFENSA DE LA POLICIA FEDERAL ARGENTINA	30.988	30.988	0	0
PERSONAL DEL PODER JUDICIAL	27.636	27.636	0	0
PERSONAL DE SEGURIDAD Y DEFENSA DE LA PREFECTURA NAVAL ARGENTINA	21.363	21.363	0	0
PERSONAL CIVIL DE LAS FUERZAS ARMADAS Y DE SEGURIDAD	16.538	14.223	35	2.280
PERSONAL DE SEGURIDAD Y DEFENSA DEL SERVICIO PENITENCIARIO FEDERAL	15.576	15.576	0	0
PERSONAL DE LA DIRECCION GENERAL IMPOSITIVA	15.515	15.299	0	216
PERSONAL DEL CONSEJO NAC. DE INV. CIENTIFICAS Y TECNICAS	13.828	13.784	0	44
PERSONAL CONVENCIONADO - ANSES	13.374	12.103	0	1.271
PERSONAL DEL PAMI	12.739	12.739	0	0
PERSONAL DEL INSTITUTO NACIONAL DE TECNOLOGIA AGROPECUARIA	6.548	6.548	0	0
PERSONAL DE LA ADMINISTRACION NACIONAL DE ADUANAS	5.610	5.566	0	44
PERSONAL DEL SENASA	5.283	1.350	0	3.933
PERSONAL DE LA DIRECCION NACIONAL DE VIALIDAD	5.052	827	0	4.225
PERSONAL DE LA POLICIA DE SEGURIDAD AEROPORTUARIA	4.431	4.431	0	0
PERSONAL PROFESIONAL DE LOS ESTABLECIMIENTOS HOSPITALARIOS Y ASISTENCIALES	3.923	677	0	3.246
PERSONAL DE LA COMISION NAC.DE ENERGIA ATOMICA	3.099	2.557	0	542
PROFESIONALES RESIDENTES NACIONALES	2.242	2.242	0	0
PERSONAL DOCENTE CIVIL DE LAS FUERZAS ARMADAS Y DE SEGURIDAD	2.032	2.032	0	0
PERSONAL DE LA ADMINISTRACIÓN NACIONAL DE LA AVIACION CIVIL	1.976	1.547	1	428
PERSONAL DE LA EX-COMISIÓN NACIONAL DE COMUNICACIONES	1.740	96	0	1.644
PERSONAL DEL SERVICIO EXTERIOR	1.066	510	556	0
PERSONAL DE LA COMISION NACIONAL DE REGULACION DEL TRANSPORTE	1.060	68	0	992
PERSONAL DOCENTE	947	947	0	0
PERSONAL CIVIL DE LA POLICÍA DE SEGURIDAD AEROPORTUARIA	762	696	0	66
PERSONAL DEL ENTE NACIONAL REGULADOR DEL GAS	587	328	0	259
PERSONAL DEL INSTITUTO NACIONAL DE CINE Y ARTES AUDIOVISUALES	566	320	0	246
PERSONAL DE GUARDAPARQUES	547	547	0	0
PERSONAL DE LA SIGEN	505	332	0	173
PERSONAL DE ORQUESTAS, COROS Y BALLETS NACIONALES	483	287	0	196
AUTORIDADES SUPERIORES DEL PODER EJECUTIVO NACIONAL	443	443	0	0
PERSONAL DEL INSTITUTO NAC. DE LA PROPIEDAD INDUSTRIAL	426	166	0	260
PERSONAL DEL SISTEMA FEDERAL DEL MANEJO DEL FUEGO DE LA APN	423	3	0	420
PERSONAL DEL INSTITUTO NACIONAL DE TECNOLOGIA INDUSTRIAL	413	413	0	0

CUADRO 12. PODER EJECUTIVO NACIONAL, PODER JUDICIAL DE LA NACIÓN Y OTROS ENTES DEL SECTOR PUBLICO NO FINANCIERO: OCUPACIÓN POR ESCALAFÓN Y MODALIDAD DE EMPLEO
OCTUBRE 2021

ESCALAFÓN	OCUPACIÓN			
	TOTAL	PLANTA PERMANENTE Y TRANSITORIA	PERSONAL EN EL EXTERIOR	PERSONAL CONTRATADO
TOTAL	413.107	344.547	996	67.564
PERSONAL DEL ENTE NACIONAL REGULADOR DE LA ELECTRICIDAD	404	70	0	334
PERSONAL DE LA SUPERINTENDENCIA DE RIESGOS DEL TRABAJO	403	390	0	13
PERSONAL CIENTIFICO DE LAS FUERZAS ARMADAS	358	358	0	0
PERSONAL DE LA AUTORIDAD REGULATIVA NUCLEAR	345	156	0	189
PERSONAL DE LA POLICIA DE ESTABLECIMIENTOS NAVALES	298	298	0	0
PERSONAL DEL EX-ÓRGANO DE CONTROL DE CONCESIONES VIALES (OCCOVI)	290	5	0	285
PERSONAL DEL ORGANISMO REGULADOR DEL SISTEMA NACIONAL DE AEROPUERTOS	276	75	0	201
FUNCIONARIOS FUERA DE NIVEL	273	272	1	0
PERSONAL DE LA COMISION NAC. DE ACTIV. ESPACIALES	254	207	0	47
PERSONAL DEL ENOHS	242	21	0	221
PERSONAL DE LA UIF	207	207	0	0
PERSONAL NO DOCENTE DE UNIV. NAC. - F. M. LILLO	201	138	0	63
OTROS REGIMENES (CONVOCADOS, DOCENTES, CONTRATADOS)	180	180	0	0
PERSONAL EMBARCADO DE CONS.PORTUARIAS Y VIAS NAVEGABLES	168	168	0	0
PERSONAL DEL ONABE	92	92	0	0
PERSONAL DEL ORGANISMO REGULADOR DE SEGURIDAD DE PRESAS	73	4	0	69
PERSONAL TEMPORARIO DE LAS FF. AA.	73	73	0	0
PERSONAL SUPERIOR Y GERENCIAL - ANSES	65	65	0	0
PERSONAL DE ADMINISTRADORES GUBERNAMENTALES	64	64	0	0
PERSONAL DE LA COM. NAC. DE COMERCIO EXTERIOR	54	37	0	17
PERSONAL EMBARCADO DEL INIDEP	54	19	0	35
PERSONAL CONTRATADO SERV. TRANSPORTES NAVALES	45	45	0	0
PERSONAL DEL INPROTUR	42	42	0	0
PERSONAL DE TALLERES GRAFICOS	23	23	0	0
PERSONAL DEL CENTRO BORGES	18	18	0	0
PERSONAL DOCENTE DEL INSTITUTO NACIONAL DE LA ADMINISTRACIÓN PÚBLICA (INAP)	9	9	0	0
PERSONAL DE UESTEE	7	7	0	0
OTRAS FORMAS DE CONTRATACION	7	0	0	7
PERSONAL DOCENTE DEL INSTITUTO SUPERIOR DE SEGURIDAD AEROPORTUARIA (ISSA)	6	6	0	0

CUADRO 13. PODER EJECUTIVO NACIONAL Y OTROS ENTES DEL SECTOR PUBLICO NO FINANCIERO: OCUPACIÓN POR TRAMOS SALARIALES
OCTUBRE 2021

Tramos salariales	Cargos Ocupados		
	Número	Participación (%)	Acumulado (%)
31.938 (*) - 41.938	5.869	1,5	1,5
41.939 - 51.938	6.398	1,7	3,2
51.939 - 61.938	23.551	6,1	9,3
61.939 - 71.938	25.125	6,5	15,8
71.939 - 81.938	21.882	5,7	21,5
81.939 - 91.938	24.034	6,2	27,7
91.939 - 101.938	29.695	7,7	35,4
101.939 - 111.938	30.769	8,0	43,4
111.939 - 121.938	27.754	7,2	50,6
121.939 - 131.938	23.699	6,1	56,8
131.939 - 141.938	20.282	5,3	62,0
141.939 - 151.938	19.676	5,1	67,1
151.939 - 161.938	17.796	4,6	71,7
161.939 - 171.938	15.779	4,1	75,8
171.939 - 181.938	12.489	3,2	79,1
181.939 - 191.938	10.701	2,8	81,8
191.939 - 201.938	9.198	2,4	84,2
201.939 - 211.938	6.560	1,7	85,9
Mayor a 211.938	54.214	14,1	100,0
TOTAL	385.471	100,0	

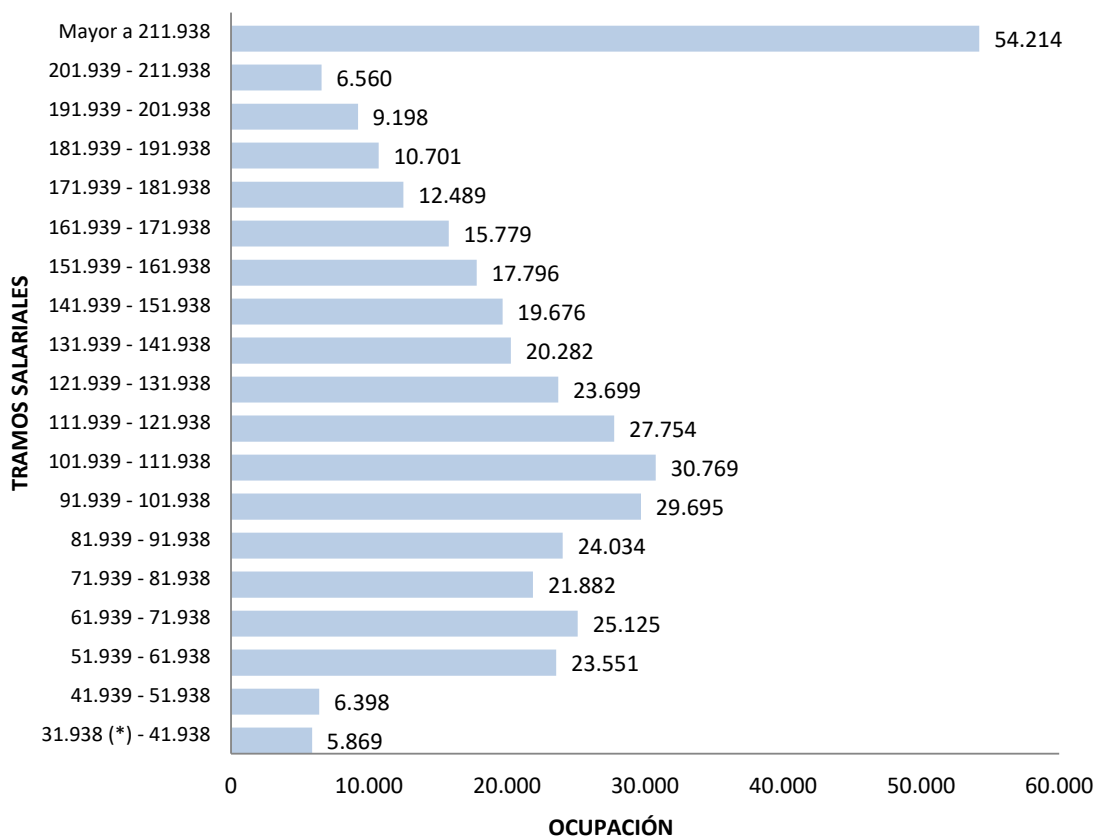

CUADRO 14. OTROS ENTES DEL SECTOR PUBLICO NACIONAL NO FINANCIERO: OCUPACIÓN POR INSTITUCIÓN Y MODALIDAD DE EMPLEO
OCTUBRE 2021

INSTITUCIÓN	OCUPACIÓN		
	TOTAL	PERMANENTE Y TRANSITORIA	CONTRATADOS
TOTAL	34.489	33.976	513
ADMINISTRACION FEDERAL DE INGRESOS PUBLICOS - AFIP	21.149	20.889	260
INSTITUTO NACIONAL DE CINE Y ARTES AUDIOVISUALES - INCAA	576	323	253
UNIDAD ESPECIAL SISTEMA DE TRANSMISIÓN DE ENERGÍA ELÉCTRICA - UESTEE	7	7	0
INSTITUTO NACIONAL DE SERVICIOS SOCIALES PARA JUBILADOS Y PENSIONADOS - PAMI	12.739	12.739	0
COMISIÓN NACIONAL ANTIDOPAJE - CNAD	18	18	0

EVOLUCIÓN DE LA OCUPACIÓN POR MODALIDAD DE EMPLEO

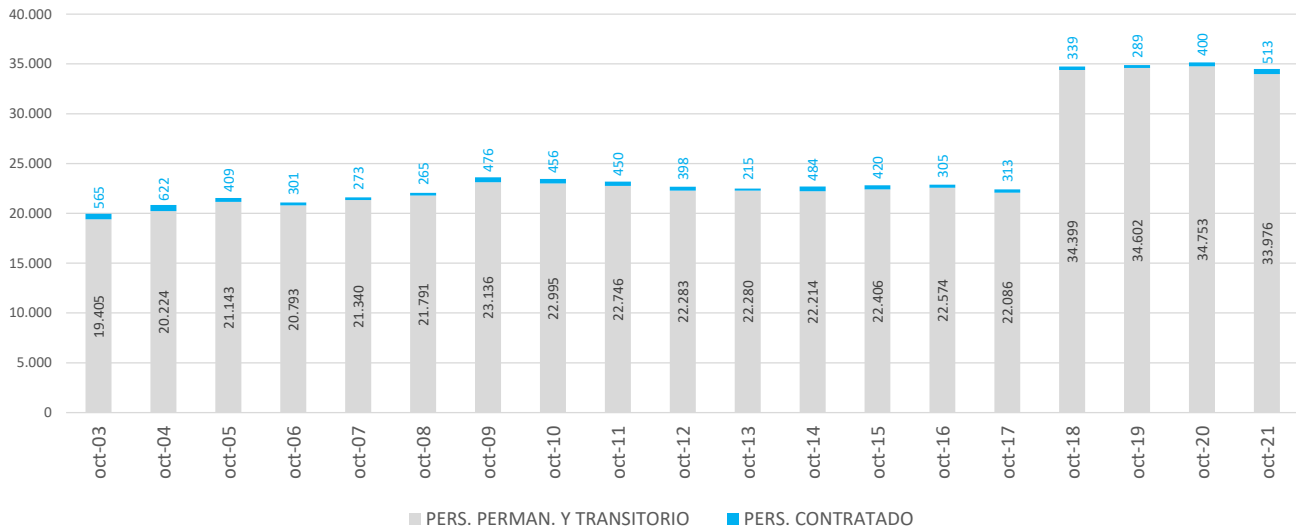

CUADRO 15. EMPRESAS Y SOCIEDADES DEL ESTADO: OCUPACIÓN POR INSTITUCIÓN Y MODALIDAD DE EMPLEO OCTUBRE 2021

EMPRESAS Y SOCIEDADES DEL ESTADO	OCUPACIÓN		
	TOTAL	PERMANENTE Y TRANSITORIA	CONTRATADOS
TOTAL	59.631	55.957	3.674
Sociedades del Estado	33.144	31.935	1.209
RADIO Y TELEVISIÓN ARGENTINA S.E.	2.185	2.185	0
TELAM SE	714	714	0
ADMINISTRACIÓN GENERAL DE PUERTOS SOCIEDAD DEL ESTADO (AGPSE)	591	591	0
ADMINISTRACIÓN DE INFRAESTRUCTURAS FERROVIARIAS SOCIEDAD DEL ESTADO (ADIF)	687	639	48
OPERADORA FERROVIARIA SOCIEDAD DEL ESTADO (SOFSE - TRENES ARGENTINOS DE PASAJEROS)	23.664	23.664	0
CASA DE LA MONEDA	1.301	1.301	0
EDUC.AR SE	330	330	0
EMPRESA ARGENTINA DE NAVEGACIÓN AÉREA (EANA)	2.427	2.427	0
DIRECCIÓN GENERAL DE FABRICACIONES MILITARES S.E	1.245	84	1.161
Empresas Interestaduais y del Estado	582	582	0
YACIMIENTOS MINEROS AGUA DE DIONISIO (YMAD)	537	537	0
CONSTRUCCION DE VIVIENDAS PARA LA ARMADA SE (COVIARA)	45	45	0
Sociedades Anónimas	25.905	23.440	2.465
CORREO OFICIAL DE LA REPÚBLICA ARGENTINA S.A	18.659	18.659	0
TALLERES NAVALES DÁRSENA NORTE (TANDANOR)	472	472	0
FÁBRICA ARGENTINA DE AVIONES BRIGADIER SAN MARTÍN SA (FADEA)	891	891	0
INTERCARGO SA	1.634	1.634	0
DIOXITEK SA	197	197	0
VEHICULO ESPACIAL DE NUEVA GENERACION SA (VENG)	464	464	0
NUCLEOELÉCTRICA ARGENTINA SA (NASA)	2.974	509	2.465
INTEGRACIÓN ENERGÉTICA ARGENTINA SA (IEASA)	352	352	0
SERVICIO DE RADIO Y TELEVISION DE UNIVERSIDAD NACIONAL DE CORDOBA SA	223	223	0
RADIO UNIVERSIDAD NACIONAL DEL LITORAL SA	39	39	0

EVOLUCIÓN DE LA OCUPACIÓN POR MODALIDAD DE EMPLEO

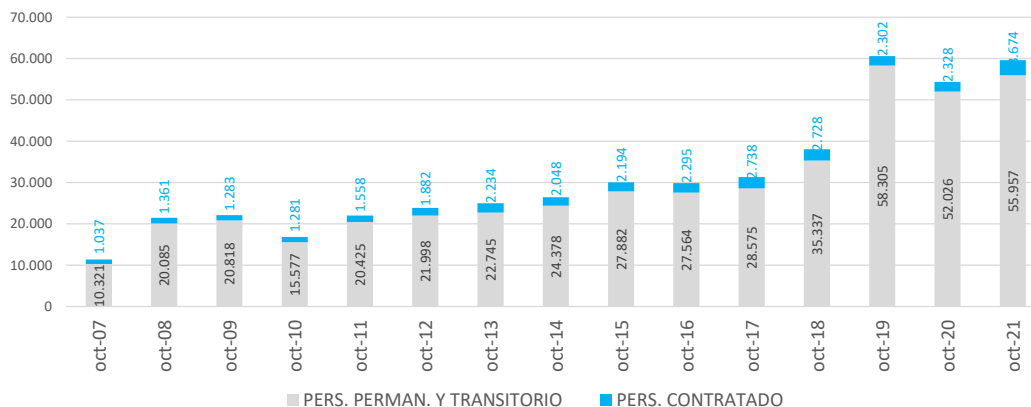

Notas Metodológicas

OCTUBRE 2021

- Fuente de información: plataforma mínima de información salarial presupuestaria del Sistema Integrado de Recursos Humanos (SIRHU). Normativa: Decreto N° 645/95, Ley N° 11.672 - Complementaria Permanente de Presupuesto (Artículo 85°), Resolución N° 78 de 2021 de la Secretaría de Hacienda (artículo 1° y Anexo I) y Resolución Conjunta N° 26 de 2019 de la entonces Secretaría de Empleo Público de la Jefatura de Gabinete de Ministros y de la Secretaría de Hacienda del entonces Ministerio de Hacienda.
- Cargo financiado: comprende aquellos cargos previstos en las estructuras organizativas vigentes y/o financiados en la Ley de Presupuesto y sus modificaciones: DA N° 4/21, DA N° 281/21, DA N° 449/21, DA N° 460/21, DA N° 613/21, DA N° 707/21, DA N° 894/21, DA N° 946/21, DA N° 970/21 (modificada por DA N° 973/21), DA N° 1014/21.
- Cargo ocupado: se refiere a la ocupación permanente o transitoria de los cargos previstos en las estructuras organizativas vigentes y/o financiados en la Ley de Presupuesto, con retribución mensual, normal, habitual, regular y permanente de acuerdo con el nivel salarial establecido en el régimen escalafonario correspondiente.
 - No se cuenta con información consolidada de las licencias sin goce de haberes debido a la puesta en marcha de la Resolución N° 78/21.
 - Planta permanente y transitoria: personal que ingresó por los mecanismos de selección establecidos, a cargos pertenecientes al régimen de carrera cuya financiación se encuentra prevista para cada jurisdicción u organismo descentralizado en la Ley de Presupuesto. Incluye al personal incorporado en las plantas transitorias con designación a término.
 - Personal contratado: personal alcanzado por el Artículo 9° de la Ley N°25.164 - Marco de Regulación del Empleo Nacional y su Decreto de reglamentación N°1421/02 (el régimen de contrataciones de personal por tiempo determinado comprenderá exclusivamente la prestación de servicios de carácter transitorio o estacionales, no incluidos en las funciones propias del régimen de carrera, y que no puedan ser cubiertos por personal de planta permanente) y otras modalidades de contratación. Desde enero 2018, no se incluye en esta clasificación los contratos de prestación de servicios profesionales autónomos que sean necesarios para el desarrollo de tareas, estudios, proyectos o programas especiales establecidos en el Decreto N° 1109/17; en este caso, la registración por objeto del gasto se modificó del inciso/partida principal/partida parcial 187 (contratos especiales) a la 341 (estudios, investigaciones y proyectos de factibilidad).
- Tramos salariales (*): se establecen 19 tramos con amplitud de \$10.000 hasta salarios (normales, habituales, regulares y permanentes) de \$211.938 desde donde se agrupan el resto de los ingresos. El primer tramo 'hasta \$41.938' incluye casos con salarios al 50%, residentes médicos, personal docente, docentes civiles de las FF.AA., entre otros; el inicio del intervalo tiene como referencia el SMVM.
- Apertura institucional por jurisdicción, carácter institucional y servicio administrativo financiero (SAF): Decreto N° 7/19 y Decreto N° 50/19.
- Período de referencia trimestral: 1º trimestre (Enero), 2º trimestre (Abril), 3º trimestre (Julio), 4º trimestre (Octubre).
- Universo: las Jurisdicciones y Entidades comprendidas en los incisos a), b) y c) del Artículo 8° de la Ley N° 24.156 - de Administración Financiera y de los Sistemas de Control del Sector Público Nacional.
 - Administración Pública Nacional (APN):**
 - No remiten información el Poder Legislativo Nacional y la Defensoría General de la Nación.
 - El "Poder Judicial de la Nación" se compone por las siguientes instituciones: la Corte Suprema de Justicia de la Nación, el Consejo de la Magistratura y la Procuración General de la Nación. Cabe señalar que la Procuración General de la Nación forma parte de la jurisdicción n° 10 - Ministerio Público.
 - Presidencia de la Nación no incluye Personal de Inteligencia.
 - Otros Entes del Sector Público Nacional no Financiero (SPNNF):**
 - A partir del II trimestre de 2018 se incluye el Instituto Nacional de Servicios para Jubilados y Pensionados.
 - A partir del I trimestre de 2020 (mes de marzo) se incluye la Comisión Nacional Antidopaje.
 - Empresas y Sociedades del Estado:**
 - La Radio y Televisión Argentina (ex Sistema Nacional de Medios Públicos) incluye al Servicio Oficial de Radiodifusión (Decreto N° 1526/2009).
 - A partir de febrero de 2021 Fabricaciones Militares S.E. comienza a informar la plataforma mínima de información salarial presupuestaria del SIRHU. Por su parte, el Correo Oficial de la República Argentina S.A. inició la remisión de datos desde el mes de abril de 2019; excluye el personal "auxiliar" y de "distribución" destinado transitoriamente a actividades vinculadas al proceso electoral.
 - No suministran información las siguientes empresas y sociedades (cantidad de cargos):
 - * Cargos del Presupuesto o Plan de Acción y Presupuesto para el ejercicio:
Belgrano Cargas y Logística S.A. (4.617), Desarrollo del Capital Humano Ferroviario S.A. (1.892), Construcción de Vivienda para la Armada Empresa del Estado (57), Contenidos Públicos S.E. (160 cargos), Innovaciones Tecnológicas Agropecuarias S.A. (43), Aerolíneas Argentinas SA / Austral Líneas Aéreas (11.592 cargos), Agua y Saneamientos Argentinos S.A. - AYSA (7.962 cargos), Yacimientos Carboníferos de Río Turbio (2.066 cargos), Corredores Viales S.A (1.272 cargos), AR-SAT (742 cargos).
- Agrupamientos escalafonarios homogéneos
 - Organismos reguladores:**
Incluye personal de: Ente Nacional Regulador de la Electricidad, Ente Nacional Regulador del Gas, Autoridad Regulatoria Nuclear, Comisión Nacional de Regulación del Transporte, Superintendencia de Riesgos del Trabajo, Ente Nacional de Comunicaciones, Organismo Regulador de Seguridad de Presas, y Organismo Regulador del Sistema Nacional de Aeropuertos.
 - Contratados:**
El personal alcanzado por el Artículo 9° de la Ley N°25.164 - Marco de Regulación del Empleo Nacional y su Decreto de reglamentación N°1421/02, y otras modalidades.
 - Ley N° 14.250:**

Notas Metodológicas

OCTUBRE 2021

Alcanza al Personal Convencionado (Ley 14250 CCT) de las Jurisdicciones y Entidades en el ámbito del Poder Ejecutivo Nacional. Incluye personal de: Talleres Gráficos, Administración Federal de Ingresos Públicos, Dirección Nacional de Vialidad, Ente Nacional de Obras Hídricas de Saneamiento, ANSES y Servicios de Transportes Navales.

Organismos de ciencia y tecnología:

Incluye personal de los escalafones científicos y técnicos dentro de los organismos tales como: Comisión Nacional de Energía Atómica, CONICET, INTA, INTI, SENASA, entre otros. Comprendidos dentro del CCT Decreto N° 214/2006.

SINEP - Decreto N° 2098/08:

El Sistema Nacional de Empleo Público (SINEP) revisa, adecua y modifica el Sistema Nacional de la Profesión Administrativa (SINAPA) a partir del Decreto N° 2098/08 con vigencia desde el 1° de Diciembre de 2008. En cuanto a los "asesores", artículo 10 del Decreto N° 1421/02 inciso c): "al personal perteneciente al régimen de estabilidad que pase a revistar como "de gabinete" le alcanza la garantía prevista en el artículo 17 de la ley que se reglamenta por el presente referida a las designaciones en cargos sin estabilidad. Finalizado el período en que este personal se encontrara afectado al gabinete respectivo, retornará sin más trámite a su cargo de revista."

Militar y de Seguridad:

A partir de ENERO 2017 cerca de 18.000 agentes de seguridad y defensa de la POLICIA FEDERAL son transferidos a la Ciudad Autónoma de Buenos Aires.

Civil de las Fuerzas Armadas:

Personal alcanzado por el Convenio Colectivo Sectorial homologado por el Decreto N° 2539/15 y Personal Civil de la Policía de Seguridad Aeroportuaria.

Resto de escalafones:

Incluye personal de: Agencia Nacional de Administración de Bienes del Estado, Orquestas, Coros y Ballet, Guardaparques, Residencias Médicas, Autoridades Superiores del Poder Ejecutivo, Funcionarios Fuera de Nivel, Administradores Gubernamentales, Servicio Exterior, Sindicatura General de la Nación, Hospital Nacional Dr. Alejandro Posadas, Civiles de la Policía de Seguridad Aeroportuaria, entre otros.

▪ Régimen jurídico:

Ley N° 24.185 - Decreto N°214/06: Convenio Colectivo de Trabajo General de la APN

La Ley N° 24.185 establece las disposiciones por las que se regirán las negociaciones colectivas que se celebren entre la Administración Pública Nacional y sus empleados. Por su parte, el Decreto N° 214/06 regula las relaciones laborales del personal alcanzado de la Administración Pública Nacional. Incluye: Comisión Nacional de Actividades Espaciales, Consejo Nacional de Investigaciones Científicas y Técnicas, Cuerpo de Guardaparques Nacionales, Cuerpo de Administradores Gubernamentales, Embarcados de la Dirección Nacional de Construcciones Portuarias y Vías Navegables, Instituto Nacional de Tecnología Agropecuaria, Instituto Nacional de Tecnología Industrial, Orquestas, Coros y Ballet, Profesional de los Establecimientos Hospitalarios y Asistenciales e Institutos de Investigación y Producción dependientes de la Subsecretaría de Políticas de Salud y Ambiente, Sindicatura General de la Nación, Sistema Nacional de Empleo Público (SINEP), Civiles y Docentes Civiles de las Fuerzas Armadas, Investigación y Desarrollo de las Fuerzas Armadas, Comisión Nacional de Valores, Instituto Nacional de la Propiedad Industrial, Comisión Nacional de Regulación del Transporte, Comisión Nacional de Energía Atómica, Autoridad Regulatoria Nuclear, Ente Nacional de Comunicaciones, Ente Nacional Regulador de la Electricidad, Ente Nacional Regulador del Gas, Personal Civil de la Policía de Seguridad Aeroportuaria, Organismo Regulador del Sistema Nacional de Aeropuertos, Superintendencia de Riesgos del Trabajo, Instituto Nacional del Cine y Audiovisuales, Servicio Nacional de Sanidad y Calidad Agroalimentaria, Comisión Nacional de Comercio Exterior, Agencia Nacional de Administración de Bienes del Estado, Hospital Nacional Dr. Alejandro Posadas, entre otros.

Ley N° 14.250 - Convenciones Colectivas de Trabajo

Incluye Personal Superior, Gerencial y Convencionado de ANSES, Dirección General Impositiva, Dirección General de Aduanas, Ente Nacional de Obras Hídricas de Saneamiento, Servicio de Transportes Navales, Dirección Nacional de Vialidad, y Talleres Gráficos. A partir del II trimestre de 2018 se incluye el Instituto Nacional de Servicios para Jubilados y Pensionados en el total de Otros Entes del Sector Público Nacional No Financiero.

Ley N° 19.101 - Personal Militar de las Fuerzas Armadas

Personal militar en actividad, incluye: el personal en situación de retiro (artículo 62), capellanes, aspirantes y cadetes.

Leyes N° 18.398, 19.349, 20.416, 21.965 y otras - Personal de Seguridad

Incluye personal convocado de la Policía Federal y personal de la Policía de Seguridad Aeroportuaria. A partir de ENERO 2017 cerca de 18.000 agentes de seguridad y defensa de la POLICIA FEDERAL son transferidos a la Ciudad Autónoma de Buenos Aires.

Leyes N° 20.957, 23.797 Y 24.489 - Personal del Servicio Exterior

Incluye personal del servicio exterior en el exterior (556 agentes), y personal del servicio exterior en el país (510 agentes).

Ley N° 22.127 - Sistema Nacional de Residencias Médicas

El Sistema de Residencias de la Salud alcanza a 2.242 agentes bajo un régimen de actividad a tiempo completo y con dedicación exclusiva.

Otros marcos legales del personal contratado

Incluye personal contratado del ex-OCCOVI y del INCAA. Desde enero 2018, los contratos bajo el Decreto N°1109/17 pasaron de la partida 187 (contratos especiales) a la 341 (estudios, investigaciones y proyectos de factibilidad).

Otros regimenes

Incluye Autoridades Superiores del Poder Ejecutivo Nacional (Decreto N° 898/94), Funcionarios Fuera de Nivel, Personal Docente, Temporarios de las Fuerzas Armadas, Personal de la Administración Nacional de Aviación Civil, del INPROTUR y Personal No Docente de Universidades Nacionales.