

Al reporte Variable de Comprobantes por Imputación se le incorporó una mejora que consiste en la posibilidad de seleccionar 3 tipos diferentes de predefinidos, con el fin de facilitar la tarea del usuario al momento de confeccionar el listado.

A continuación, se muestra un ejemplo utilizando uno de los predefinidos existentes.

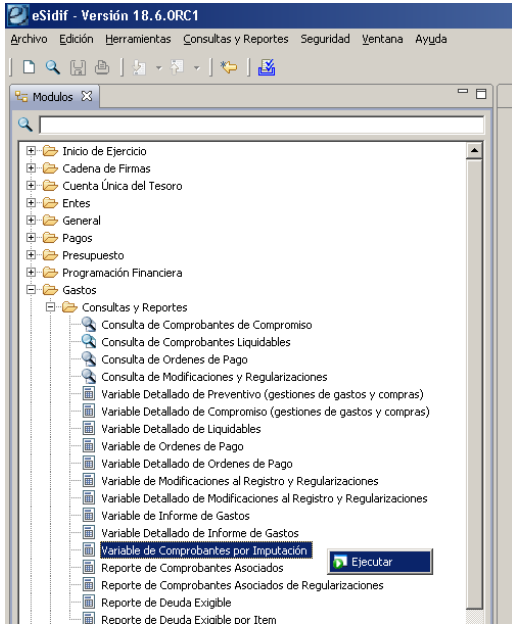

Una vez que se ejecuta el reporte, al elegir la opción Predefinido, el sistema habilita una serie de listados que consisten en una preselección de columnas relacionadas a la característica del listado elegido. Para el caso del reporte Variable de Comprobantes por Imputación, los predefinidos a seleccionar son los siguientes:

- **Reporte Variable por Imputación – Composición de Compromiso**
- **Reporte Variable por Imputación – Composición de Devengado**
- **Reporte Variable por Imputación – Composición de Preventivo**

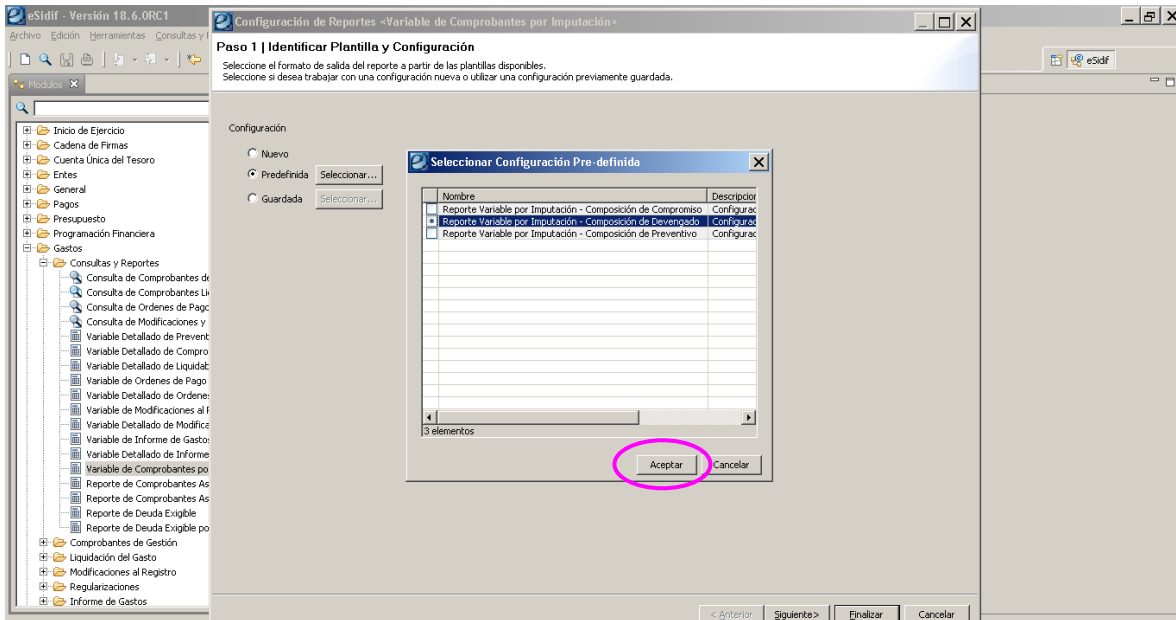

Para este ejemplo, seleccionamos el predefinido de Composición de Compromiso (como se observa en el print de arriba), seguidamente presionamos la opción Aceptar.

Configuración de Reportes <Variable de Comprobantes por Imputación>

Paso 1 | Identificar Plantilla y Configuración

Seleccione el formato de salida del reporte a partir de las plantillas disponibles.
Seleccione si desea trabajar con una configuración nueva o utilizar una configuración previamente guardada.

Configuración

Nuevo

Predefinida

Guardada

< Anterior **Siguiete>** Finalizar Cancelar

En el Paso 2 del reporte, se deberán completar los filtros necesarios en relación a la información que se desea obtener.

Configuración de Reportes <Variable de Comprobantes por Imputación>

Paso 2 | Ingresar Criterios de Búsqueda de los Datos

Ingrese los criterios de búsqueda para seleccionar los datos a reportar.

▼ Datos generales del Comprobante*

Identificación del Comprobante

Etd. Emisora + -

Tipo + -

Ejercicio ↕

Número ↕

Nro. SIDIF ↕

Etd. Proceso + -

Estado + - Exc. Sel.

Tipo de Registro + -

Subtipo de Reg. + -

U. Descentralizada + -

Moneda Operacion + -

Agente Financiero + -

Cuenta Beneficiario + -

Beneficiario + -

Id. del Beneficiario + -

Incluir Imputación Presupuestaria No Presupuestaria

Incluir Formularios Erróneos

Importes

Moneda Operación Origen C. Legal

Total Original hasta

▶ Parámetros de Fecha

▶ Datos Especificos de la Gestión

▶ Detalle de Items*

< Anterior **Siguiete>** Finalizar Cancelar

Llegado al paso 3, momento en el cual se configuran las columnas a mostrar en el reporte, el sistema por defecto trae información en el bloque columnas seleccionadas (las mismas derivan del predefinido marcado en el paso 1).

Ténganse en cuenta que esa preselección de columnas puede ser modificada por el usuario ya sea, quitando o agregando las columnas que desee, de acuerdo a la información que necesite emitir.

Configuración de Reportes <Variable de Comprobantes por Imputación>

Paso 3 | Configurar Columnas

Seleccione las columnas y especifique las configuraciones correspondientes para su visualización.

Columnas Disponibles	Columnas Seleccionadas	Corte	Orden
<input type="checkbox"/> Entidad de Proceso	<input type="checkbox"/> Entidad Emisora	No	Ascendente
<input type="checkbox"/> Datos del Beneficiario	<input type="checkbox"/> Ejercicio Comprobante	No	Ascendente
<input type="checkbox"/> Cuenta Beneficiario	<input type="checkbox"/> Tipo Comprobante	No	Ascendente
<input type="checkbox"/> Agente Financiero	<input type="checkbox"/> Número Comprobante	No	Ascendente
<input type="checkbox"/> U. Descentralizada	<input type="checkbox"/> Número SIDIF	No	Ascendente
<input type="checkbox"/> Tipo Medio de Pago	<input type="checkbox"/> Estado	No	Ascendente
<input type="checkbox"/> Comprobante de Compromiso	<input type="checkbox"/> Tipo Registro	No	Ascendente
<input type="checkbox"/> Fechas	<input type="checkbox"/> Subtipo Registro	No	Ascendente
<input type="checkbox"/> Fecha de Creación	<input type="checkbox"/> Código Beneficiario	No	Ascendente
<input type="checkbox"/> Fecha de Vencimiento	<input type="checkbox"/> ID. Beneficiario	No	Ascendente
<input type="checkbox"/> Agrupamiento Institucional	<input type="checkbox"/> Moneda de Operación	No	Ascendente
<input type="checkbox"/> Sector	<input type="checkbox"/> Tipo Documento Resp.	No	Ascendente
<input type="checkbox"/> Subsector	<input type="checkbox"/> Ejercicio Documento Resp.	No	Ascendente
<input type="checkbox"/> Carácter	<input type="checkbox"/> Número Documento Resp.	No	Ascendente
<input type="checkbox"/> Datos del Fondo o Caja	<input type="checkbox"/> Etd. Id. Trámite	No	Ascendente
<input type="checkbox"/> Entidad Emisora del Fondo	<input type="checkbox"/> Tipo Id. Trámite	No	Ascendente
<input type="checkbox"/> Tipo Fondo	<input type="checkbox"/> Id. Trámite	No	Ascendente
<input type="checkbox"/> Codigo Fondo	<input type="checkbox"/> Año Id. Trámite	No	Ascendente
<input type="checkbox"/> Institución	<input type="checkbox"/> Fecha del Comprobante	No	Ascendente
<input type="checkbox"/> Jurisdicción	<input type="checkbox"/> Fecha Registro	No	Ascendente
<input type="checkbox"/> Subjurisdicción	<input type="checkbox"/> Fecha de Autorización	No	Ascendente
<input type="checkbox"/> Entidad	<input type="checkbox"/> Ejercicio Presupuestario	No	Ascendente
<input type="checkbox"/> Económico de Crédito	<input type="checkbox"/> Servicio Administrativo Fin...	No	Ascendente
<input type="checkbox"/> Finalidad Función	<input type="checkbox"/> Inciso	No	Ascendente
<input type="checkbox"/> PEX	<input type="checkbox"/> Principal	No	Ascendente
	<input type="checkbox"/> Parcial	No	Ascendente
	<input type="checkbox"/> Subparcial	No	Ascendente

40 elementos

Mostrar Leyendas en Cortes de Control

Incluir Descripciones... Configurar Cortes de Control...

< Anterior Siguiente > Finalizar Cancelar

Una vez terminada la configuración del reporte, presionamos la opción finalizar y el sistema emitirá el listado de acuerdo a la información solicitada.

Configuración de Reportes <Variable de Comprobantes por Imputación>

Paso 5 | Seleccionar Opciones de Salida

Seleccione el tipo de salida a ejecutar, y guarde la configuración general de este reporte si desea reutilizarla en otro momento.

Títulos

Título: Reporte Variable por Imputación - Composición de Compromiso

Sub Título: Compromiso 2013

Caracteres no permitidos en Título ni Sub Título: " * / \

Opciones de Salida

Previsualizar

Imprimir

Exportar

Exportar

Tipo de Archivo: []

Con Formato

Formato de Salida

Borrador

Estándar

Hoja Membretada

Logo

Entidad: []

Logo: []

Opciones a Mostrar

Criterios de Búsqueda

Configuración de la Página

Tamaño de Papel: A4, 210 x 297mm, 8.25 x 11.7

Orientación: Vertical Horizontal

Guardar... Administrar... Fuentes... << Inicio < Anterior Siguiente > Finalizar Cancelar

Reporte Variable por Imputación - Composición de Compromiso

Compromiso 2013

Etd. Emisora	Ejer. Cpte.	Tipo Cpte.	Nro. Cpte.	Nro. SIDIF	Estado	Tipo Reg	Sub Reg	Cod. Benef.	ID Benef	M. Oper.	Tip o Doc Res p	Ejer. Dec Res p	Nro. Dec Res p	Etd. Id. Trámite	Tipo Id Trámite	Id. Trámite	Ejer. Id Trámite	F. Cpte.	F. Registro	F. Autoriz.
SAF 106	2013	OCC	4	65512	perfeccionado			1036	CUI-30500010912	ARP				SAF 106	Expediente	1-246	2012	15/02/2013	15/02/2013	15/02/2013
SAF 106	2013	OCC	8	65520	perfeccionado			56229	CUI-30580169861	ARP				SAF 106	Expediente	7-242	2012	20/03/2013	20/03/2013	20/03/2013
SAF 106	2013	OCC	14	65513	perfeccionado			8110	CUI-30608398445	ARP				SAF 106	Expediente	1-62	2012	19/02/2013	19/02/2013	19/02/2013
SAF 106	2013	OCC	15	65514	perfeccionado			151780	CUI-33695098419	ARP				SAF 106	Expediente	1-105	2010	22/02/2013	22/02/2013	22/02/2013
SAF 106	2013	OCC	15	65514	perfeccionado			151780	CUI-33695098419	ARP				SAF 106	Expediente	1-105	2010	22/02/2013	22/02/2013	22/02/2013
SAF 106	2013	OCC	25	65515	perfeccionado			114788	CUI-30697993327	ARP				SAF 106	Expediente	1-233	2012	05/03/2013	05/03/2013	05/03/2013
SAF 106	2013	OCC	25	65515	perfeccionado			114788	CUI-30697993327	ARP				SAF 106	Expediente	1-233	2012	05/03/2013	05/03/2013	05/03/2013
SAF 106	2013	OCC	26	65518	perfeccionado			98410	CUI-20045250963	ARP				SAF 106	Expediente	1-226	2012	05/03/2013	05/03/2013	05/03/2013
SAF 106	2013	OCC	29	65517	perfeccionado			267343	CUI-20077646389	ARP				SAF 106	Expediente	1-247	2012	07/03/2013	07/03/2013	07/03/2013
SAF 106	2013	OCC	34	65518	perfeccionado			1145	CUI-30639453975	ARP				SAF 106	Expediente	1-218	2012	14/03/2013	14/03/2013	14/03/2013
SAF 106	2013	OCC	34	65518	perfeccionado			1145	CUI-30639453975	ARP				SAF 106	Expediente	1-218	2012	14/03/2013	14/03/2013	14/03/2013
SAF 106	2013	OCC	37	65519	perfeccionado			258709	CUI-33709632189	ARP				SAF 106	Expediente	1-45	2013	20/03/2013	20/03/2013	20/03/2013
SAF 106	2013	OCC	37	65519	perfeccionado			258709	CUI-33709632189	ARP				SAF 106	Expediente	1-45	2013	20/03/2013	20/03/2013	20/03/2013
SAF 106	2013	OCC	37	65519	perfeccionado			258709	CUI-33709632189	ARP				SAF 106	Expediente	1-45	2013	20/03/2013	20/03/2013	20/03/2013
SAF 106	2013	OCC	44	65521	perfeccionado			1036	CUI-30500010912	ARP				SAF 106	Expediente	1-63	2013	27/03/2013	27/03/2013	27/03/2013
SAF 106	2013	OCC	48	65521	perfeccionado			252120	CUI-20938574163	ARP				SAF 106	Expediente	7-6	2013	26/03/2013	25/03/2013	25/03/2013
SAF 106	2013	OCC	48	65521	perfeccionado			252120	CUI-20938574163	ARP				SAF 106	Expediente	7-6	2013	26/03/2013	25/03/2013	25/03/2013
SAF 106	2013	OCC	49	65522	perfeccionado			247808	CUI-20259297126	ARP				SAF 106	Expediente	7-244	2012	26/03/2013	25/03/2013	25/03/2013
SAF 106	2013	OCC	53	65524	perfeccionado			346723	CUI-30710852006	ARP				SAF 106	Expediente	1-13	2013	27/03/2013	27/03/2013	27/03/2013
SAF 106	2013	OCC	53	65524	perfeccionado			346723	CUI-30710852006	ARP				SAF 106	Expediente	1-13	2013	27/03/2013	27/03/2013	27/03/2013
SAF 106	2013	OCC	53	65524	perfeccionado			346723	CUI-30710852006	ARP				SAF 106	Expediente	1-13	2013	27/03/2013	27/03/2013	27/03/2013
SAF 106	2013	OCC	56	65525	perfeccionado			129885	CUI-30878501655	ARP				SAF 106	Expediente	7-239	2012	15/04/2013	15/04/2013	15/04/2013
SAF 106	2013	OCC	57	65526	perfeccionado			8110	CUI-30608398445	ARP				SAF 106	Expediente	1-243	2012	15/04/2013	15/04/2013	15/04/2013
SAF 106	2013	OCC	58	65527	perfeccionado			162270	CUI-30707739452	ARP				SAF 106	Expediente	1-243	2012	15/04/2013	15/04/2013	15/04/2013
SAF 106	2013	OCC	58	65527	perfeccionado			162270	CUI-30707739452	ARP				SAF 106	Expediente	1-243	2012	15/04/2013	15/04/2013	15/04/2013
SAF 106	2013	OCC	60	65528	perfeccionado			351081	CUI-30708202203	ARP				SAF 106	Expediente	1-214	2012	23/04/2013	23/04/2013	23/04/2013
SAF 106	2013	OCC	61	65594	perfeccionado			235228	CUI-30707305956	ARP				SAF 106	Expediente	1-235	2012	24/04/2013	24/04/2013	24/04/2013
SAF 106	2013	OCC	62	65529	perfeccionado			295259	CUI-30709855499	ARP				SAF 106	Expediente	7-72	2012	26/04/2013	26/04/2013	26/04/2013
SAF 106	2013	OCC	69	65530	perfeccionado			188089	CUI-20110083298	ARP				SAF 106	Expediente	1-225	2012	08/05/2013	08/05/2013	08/05/2013
SAF 106	2013	OCC	70	65531	perfeccionado			480320	CUI-30593864614	ARP				SAF 106	Expediente	1-77	2012	10/05/2013	10/05/2013	10/05/2013
SAF 106	2013	OCC	71	65532	perfeccionado			351081	CUI-30708202203	ARP				SAF 106	Expediente	7-90	2012	10/05/2013	10/05/2013	10/05/2013
SAF 106	2013	OCC	76	65533	perfeccionado			272132	CUI-30598332845	ARP				SAF 106	Expediente	1-100	2013	13/05/2013	13/05/2013	13/05/2013
SAF 106	2013	OCC	77	65534	perfeccionado			83991	CUI-30684789798	ARP				SAF 106	Expediente	7-217	2012	15/05/2013	15/05/2013	15/05/2013
SAF 106	2013	OCC	77	65534	perfeccionado			83991	CUI-30684789798	ARP				SAF 106	Expediente	7-217	2012	15/05/2013	15/05/2013	15/05/2013
SAF 106	2013	OCC	80	65535	perfeccionado			65410	CUI-33680669619	ARP				SAF 106	Expediente	1-7	2013	17/05/2013	17/05/2013	17/05/2013
SAF 106	2013	OCC	80	65535	perfeccionado			65410	CUI-33680669619	ARP				SAF 106	Expediente	1-7	2013	17/05/2013	17/05/2013	17/05/2013
SAF 106	2013	OCC	86	65536	perfeccionado			177233	CUI-30707027939	ARP				SAF 106	Expediente	1-228	2012	23/05/2013	23/05/2013	23/05/2013
SAF 106	2013	OCC	87	65537	perfeccionado			4998	CUI-30560298796	ARP				SAF 106	Expediente	1-228	2012	23/05/2013	23/05/2013	23/05/2013
SAF 106	2013	OCC	90	65538	perfeccionado			151780	CUI-33695098419	ARP				SAF 106	Expediente	1-105	2010	29/05/2013	29/05/2013	29/05/2013
SAF 106	2013	OCC	90	65538	perfeccionado			151780	CUI-33695098419	ARP				SAF 106	Expediente	1-105	2010	29/05/2013	29/05/2013	29/05/2013
SAF 106	2013	OCC	97	65539	perfeccionado			151935	CUI-27109857675	ARP				SAF 106	Expediente	1-235	2013	07/06/2013	07/06/2013	07/06/2013